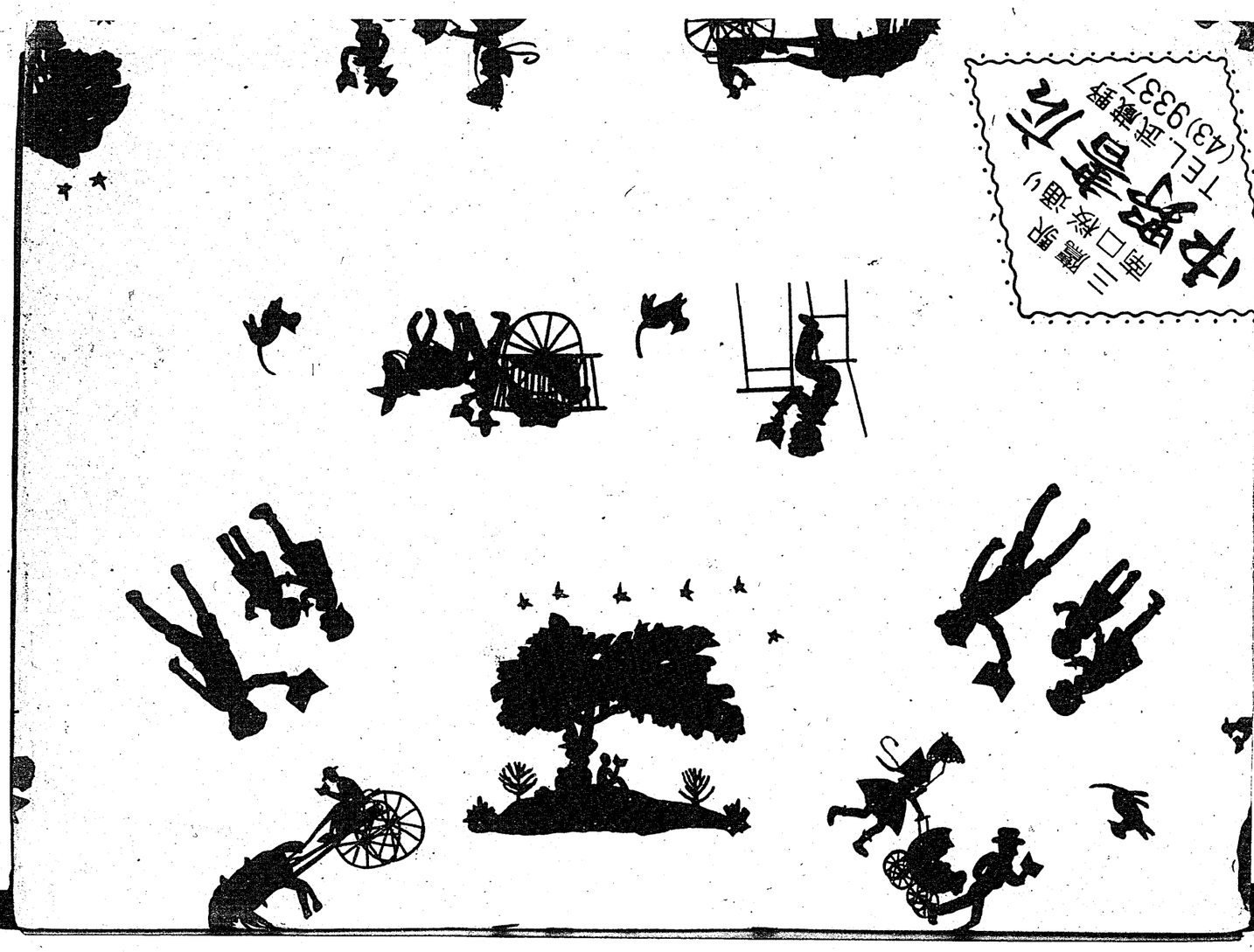

2|2|7|2

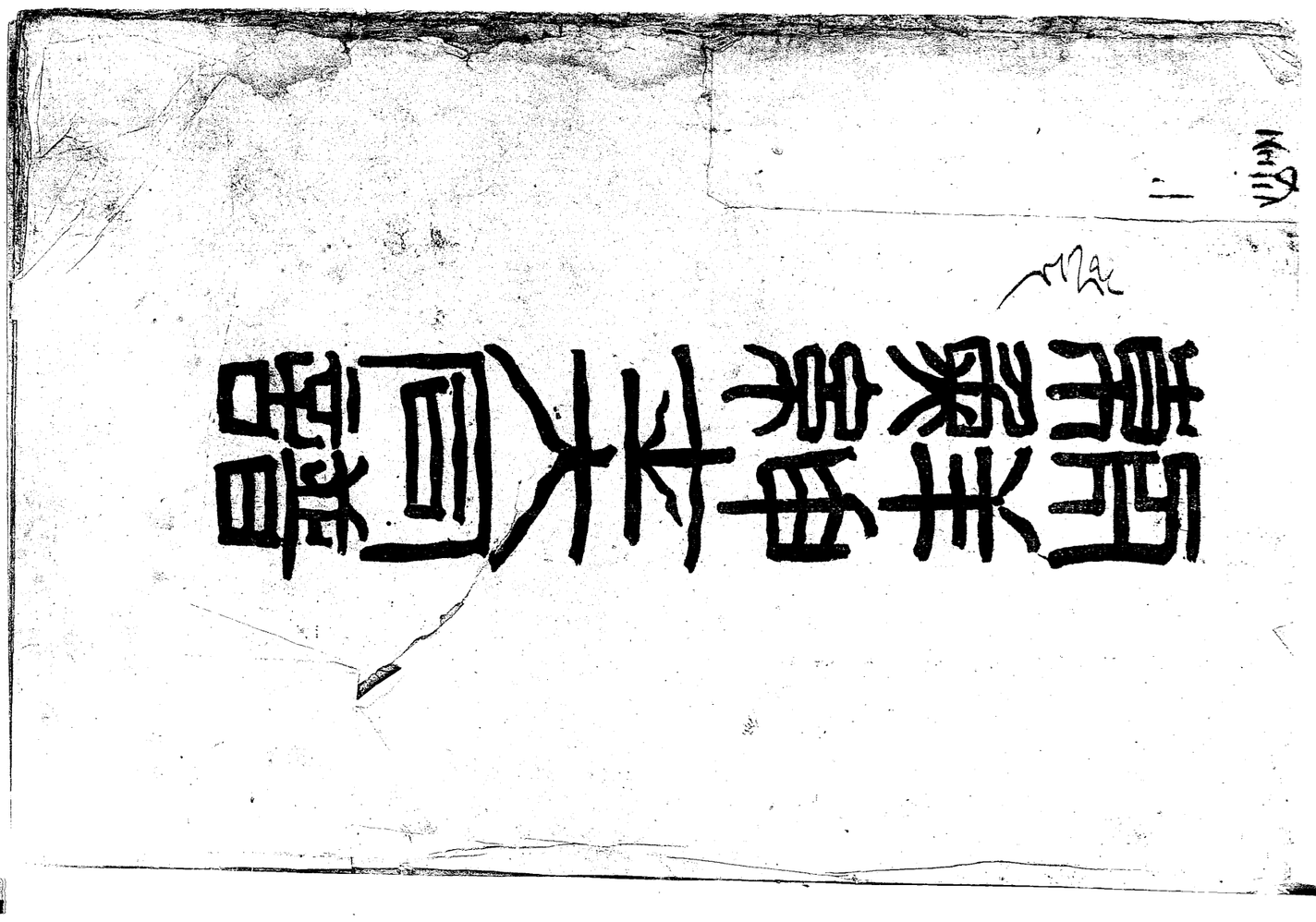

0004

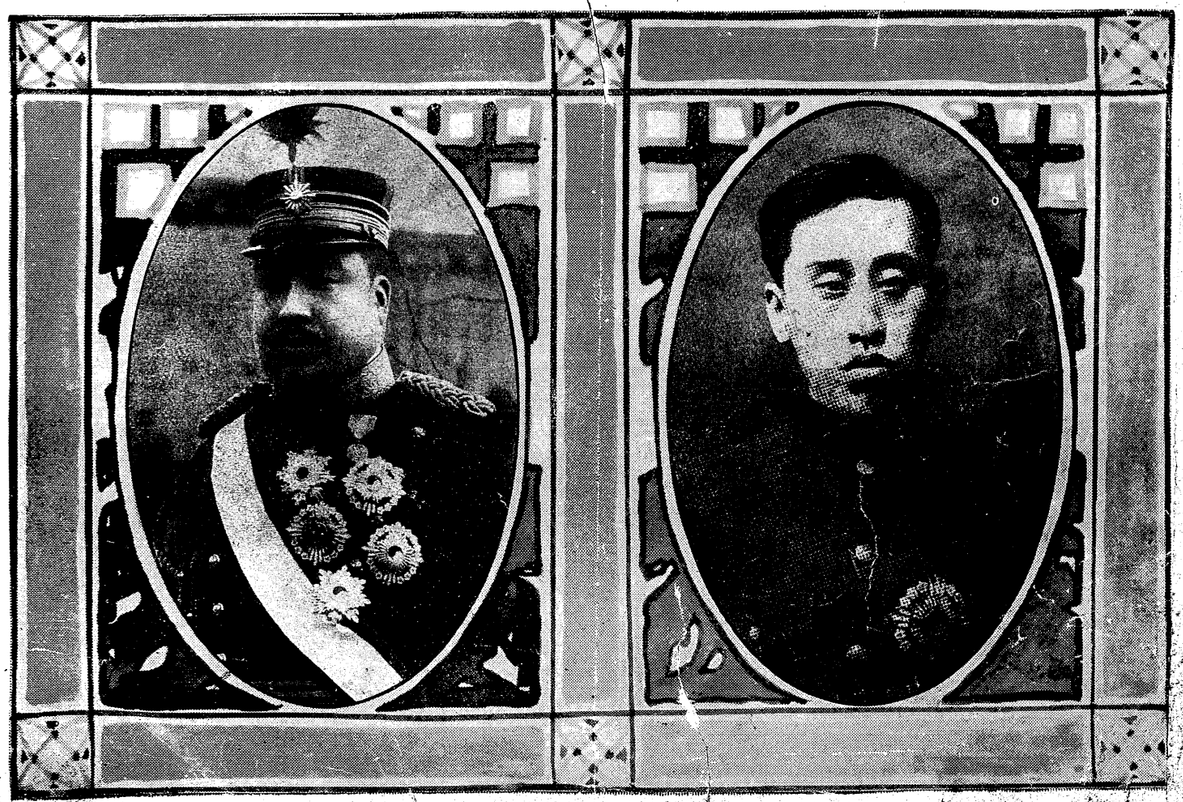

李埈公殿下　　李堈公殿下

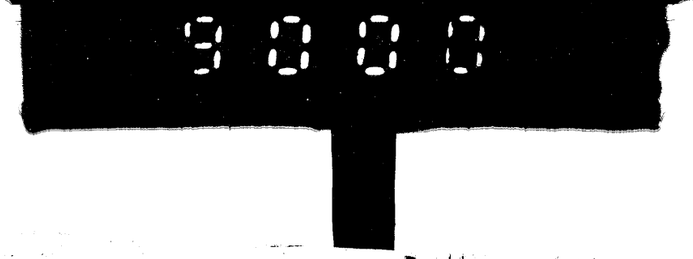
9000

李王殿下　　同妃殿下

李王太殿下　　李王世子殿下

朝鮮紳士大同譜序

箕師洪範曰予則從龜從筮從卿士從庶民從是之謂大同此其爲朝鮮紳士譜之謂大同也噫不佞曩在本國夙仰朝鮮爲禮義之邦及渡海日與鮮士遊鮮之士以不佞爲歷史家持舊日萬姓譜者示之見夫大家世族名公碩儒道德文章節行勳業日星乎竹帛山斗乎彝鍾前後四千年磊落相望何其盛歟此鮮之所以爲鮮者也然世已新矣譜已舊矣盍思踵成而壽其傳也於是發起遍邦自京道府郡而從而贊成十有一月而譜告功凡百有餘大姓萬有

同人權域三千里公卿大夫儒林碩德孝子烈婦新進名譽各述家風陳世德濟濟大同於一局之中殆程夫子所謂聚衆材然後知作室之用者也不覺竦然起敬敢告于譜之紳士曰嗟嗟君子幸無以譜爲觀美庶觀其譜而慕其先胥相戒勸文以華國武以靖國學問焉論道經邦德行焉樹聲範世光前垂後克守禮義使先無專美於此譜後無有愧於此譜也

勗哉朝鮮紳士

金陵　大垣丈夫識

有客從河南來者盛稱大同譜之新成余曰士苟有同志同道同氣同聲者友而會之將紀念而存之曰錄曰案足矣奚以謂之譜也曰是譜之成固一邦紳士之所同情者而其所以友而會之者亦非近世之曰團曰社曰會若也彙其氏族而貫鄉則派分焉書其系閥而顯祖則特著焉略倣向日萬姓譜之制而尤其所詳焉者先之以住地生年次之以官職履歷以至所守之何業所宗之何教必錄而無漏孝烈忠勳之砥礪世俗者則尤用意而表彰之譜之稱固不宜乎曰余聞譜之作雅矣其所以蒐羅紳士者必取端而無遺矣編纂族姓者亦必有條而不爽矣余賀紳士得朋之多且喜其忠信材德之爲世模範者咸萃乎斯也然余因是而切有所一言告紳士者顧今風潮日變歐亞梯航凡我圓顱方趾者類並行坐飲食于血風肉雨之間紳士亦豈無念者哉敎育後生啓發新智紳士責也

勸勉同胞進就實業紳士責也回彼狂瀾扶護正道紳士責也振玆頹俗勿墜常綱紳士責也紳士之稱豈徒然哉且生同一世同志同道同氣同聲者雖不譜固愛而同之況譜乎苟有文章德行而不之奬詡厄窮飢寒而不之救邮雖譜與路人同亦奚取於譜也是不過譜自譜我自我而案頭一弓爲罷閒逐睡之資而止耳是豈譜之本旨哉第念同是譜者之世世子孫亦宜永作一家兄弟式好敦睦克念乃祖乃父之誼也審矣紳士請以是而詔其子孫紳士而苟盡其責譜之成何但爲紳士賀亦必爲世道賀而有辭於無窮矣竊以是祝焉因書其與客言者歸之

雲養　金允植序

朝鮮紳士大同譜目次

御製……一
序文……三
李朝寶譜……一
貴族部……一三
李氏部……一
金氏部……一四六
朴氏部……三六四
鄭氏部……四八八
崔氏部……五四四
趙氏部……五九六
韓氏部……六二二
沈氏部……六四二
徐氏部……六六〇
宋氏部……六七〇
尹氏部……六九九
權氏部……七二七
洪氏部……七三四
申氏部……七四五
柳氏部……七六二
南氏部……七七七
閔氏部……七八二
吳氏部……七八六
姜氏部……八〇九
安氏部……八二九
任氏部……八四二
俞氏部……八五二

曹氏部……八五四
黃氏部……八六六
成氏部……八八〇
張氏部……八八三
具氏部……九〇三
林氏部……九〇六
梁氏部……九二一
丁氏部……九三七
嚴氏部……九四八
元氏部……九五〇
許氏部……九五三
白氏部……九六二
蔡氏部……九七〇
慶氏部……九七五
盧氏部……九七五
羅氏部……九八一
郭氏部……九八五
呂氏部……九九一
辛氏部……九九二
愼氏部……九九九
奇氏部……一〇〇〇
高氏部……一〇〇〇
田氏部……一〇一五
裵氏部……一〇一八
邊氏部……一〇二七
河氏部……一〇三〇
禹氏部……一〇三四
孫氏部……一〇三七
卞氏部……一〇四六
孔氏部……一〇四八

孟氏部……一〇五〇
程氏朱氏……一〇五一
朱氏……一〇五一
周氏……一〇五七
都氏……一〇五九
玄氏……一〇六〇
康氏……一〇六一
文氏……一〇六三
吉氏……一〇八一
淺氏……一〇八二
楊氏……一〇八四
池氏……一〇八六
車氏……一〇八九
王氏部……一〇九三
全氏部……一〇九四
陳氏部……一一〇六
劉氏部……一一〇九
南宮氏部……一一一七
玉氏部……一一一七
方氏部……一一一九
廉氏部……一一二〇
千氏部……一一二二
房氏部……一一二六
馬氏部……一一二七
秋氏部……一一二九
卓氏部……一一三二
太氏部……一一三三
蘇氏部……一一三五
薛氏部……一一三五
牟氏部……一一三六

昔氏部……一三八
彭氏部……一三八
余氏部……一三九
殷氏部……一三九
[illegible]氏部……一四五
[illegible]部……一四七
[illegible]部……一四八
[illegible]部……一五一
……一五二
……一五三
……一五五
……一五七
……一五七
……一五七
……一五八
明氏部……一五九
鞠氏部……一五九
董氏部……一六〇
杜氏部……一六〇
西門氏部……一六一
夏氏部……一六二
唐氏部……一六二
晋氏部……一六二
庚氏部……一六二
偰氏部……一六三
温氏部……一六四
邢氏部……一六四
龍氏部……一六四
化氏部……一六四
卜氏部……一六五

……一六五
……一六五
……一六五
……一六五
……一六五
……一六五
……一六六
……一六六
……一六六
……一六六
[illegible]氏部……一六六
孝子部……一六七
烈女部……二〇八
夫人部……二三五

東京経済大学図書館
文学部
No 2272

0014

朝鮮紳士大同譜

李朝璿譜

始祖諱翰新羅司空妣慶州金氏　二世諱自延侍中　三世諱天祥僕射　四世諱光禧
阿干　五世諱立全司徒　六世諱兢休高麗司空　七世諱廉順生員戶長　八世諱承
朔生員戶長　九世諱充慶生員　十世諱景英生員戶長　十一世諱忠敏長史　十二
世諱華樞密　十三世諱珍有生員戶長　十四世諱宮進翰林　十五世諱勇夫大將軍　十
六世諱璘內侍執奏　十七世諱陽茂將軍　十八世
穆祖仁文聖穆大王諱安社高麗知宜州元朝南京五千戶所達魯花赤　德陵咸興
妃孝恭王后李氏籍平昌千牛衛長史公肅女　安陵德陵同原
翼祖康惠聖翼大王諱行里元朝襲封千戶　智陵安邊
妃貞淑王后崔氏籍登州戶長基烈女　淑陵文川
度祖恭毅聖度大王諱椿初諱善來高麗贈贊成事　義陵咸興
妃敬順王后朴氏籍文州安邊府院君光女　純陵咸興
桓祖淵武聖桓大王諱子春字子春高麗判將作監事朔方道萬戶兼兵馬使贈門下侍中
定陵咸興

妃懿惠王后崔氏籍永興永興伯靖孝公閑奇女　和陵定陵同原以上四世太祖卽位追尊
太祖　至仁啓運應天肇統廣勳永命聖文神武正義光德高皇帝諱旦字君晋初諱成桂
字仲潔號松軒乙亥誕降高麗守門下侍中明洪武二十五年壬申七月十六日卽位于松
京壽昌宮戊寅傳位于定宗戊子昇遐廟號太祖光武三年己亥追尊爲帝配祀圜丘　健
元陵楊州

妃神懿高皇后韓氏籍安邊安川府院君卿女丁丑誕降辛未昇遐　齊陵開城
繼妃神德高皇后康氏籍谷山象山府院君允成女丙子昇遐　貞陵楊州
定宗　懿文莊武溫仁順孝大王諱曒字光遠初諱芳果太祖第二子丁酉誕降初封永安
君太祖戊寅册封王世子尋受禪庚辰傳位于太宗己亥昇遐　厚陵開城

妃定安王后金氏籍慶州門下侍中天瑞女乙未誕降壬辰昇遐　同陵
太宗　聖德神功建天體極大正啓佑文武睿哲成烈光孝大王諱芳遠字遺德太祖第五
子丁未誕降初封靖安君庚辰册封王世子尋受禪戊戌傳位于世宗壬寅昇遐　獻陵廣州

妃元敬王后閔氏籍驪興驪興府院君霽女乙巳誕降庚子昇遐　同陵
世宗　英文睿武仁聖明孝大王諱祹字元正太宗第三子丁丑誕降初封忠寧君尋進封
大君戊戌册封王世子尋受禪庚午昇遐　英陵驪州

妃昭憲王后沈氏籍青松青川府院君温女乙亥誕降丙寅昇遐　同陵
文宗　欽明仁肅光文聖孝大王諱珦字輝之世宗第一子甲午誕降辛丑册封王世子庚
午卽位壬申昇遐　顯陵楊州

妃顯德王后權氏籍安東花山府院君專女戊戌誕降辛酉昇遐　同陵
端宗　恭懿溫文純定安莊景純敦孝大王諱弘暐文宗元子辛酉誕降庚午册封王世子
壬申卽位乙亥禪位于世祖丁丑遜于外封魯山君同年昇遐肅宗戊寅追復位　莊陵寧越

妃定順王后宋氏籍礪山礪良府院君玹壽女庚申誕降辛巳昇遐　思陵楊州
世祖　承天體道烈文英武至德隆功聖神明睿欽肅仁孝大王諱瑈字粹之世宗第二子
丁酉誕降初封晉平大君後改咸平又改首陽乙亥受禪戊子傳位于睿宗同年昇遐　光
陵楊州

妃貞熹王后尹氏籍坡平坡平府院君璡女戊戌誕降癸卯昇遐　同陵
德宗　宣肅恭顯溫文懿敬大王諱暲字原明初諱崇世祖第一子戊午誕降初封桃源君
乙亥册封王世子丁丑昇遐成宗辛卯追尊爲王　敬陵高陽

妃昭惠王后韓氏籍淸州西原府院君確女丁巳誕降甲子昇遐　同陵
睿宗　欽文聖武仁懿昭孝大王諱晄字明照初字平甫世祖第二子庚午誕降初封海陽
大君丁丑册封王世子丁亥承命代理戊子受禪己丑昇遐　昌陵高陽

妃章順王后韓氏籍淸州上黨府院君明澮女乙丑誕降辛巳昇遐　恭陵坡州
繼妃安順王后韓氏籍淸州淸川府院君伯倫女戊午昇遐　昌陵同原
成宗　仁文憲武欽聖恭孝大王諱娎德宗第二子丁丑誕降初封者乙山君己亥卽位甲

寅昇遐　宣陵廣州
妃恭惠王后韓氏籍淸州上黨府院君明澮女丙子誕降甲午昇遐　順陵坡州
繼妃貞顯王后尹氏籍坡平鈴原府院君壕女壬午誕降庚寅昇遐　宣陵同原
燕山主懷甲寅卽位荒淫無道丙寅放于喬桐墓楊州海等面夫人愼氏領議政承善女
墓楊州天藏山
中宗　徽文昭武欽仁誠孝大王諱懌字樂天成宗元子戊申誕降初封晋城大君丙寅卽
位甲辰昇遐　靖陵廣州
妃端敬王后愼氏籍居昌益昌府院君守勤女丁未誕降己未遜位丁巳昇遐英祖己未復
位　温陵楊州
繼妃章敬王后尹氏籍坡平坡原府院君汝弼女辛亥誕降乙亥昇遐　禧陵高陽
繼妃文定王后尹氏籍坡平坡山府院君之任女辛酉誕降乙丑昇遐　泰陵楊州
仁宗　獻文懿武章肅欽孝大王諱峼中宗第一子乙亥誕降庚辰册封王世子甲辰卽位
乙己昇遐　孝陵高陽
妃仁聖王后朴氏籍羅州錦城府院君墩女甲戌誕降丁丑昇遐　同陵
明宗　獻懿昭文光肅敬孝大王諱峘字對陽中宗第二子甲午誕降初封慶原大君乙巳
卽位丁卯昇遐　康陵楊州
妃仁順王后沈氏籍靑松靑陵府院君鋼女壬辰誕降乙亥昇遐　同陵

宣祖　正倫立極盛德洪烈至誠大義格天熙運景命神曆弘功隆業顯文毅武聖睿達孝
大王諱昖初諱鈞中宗王子德興大院君諱岹第三子壬子誕降初封河城君丁卯卽位戊
申昇遐　穆陵楊州
妃懿仁王后朴氏籍羅州潘城府院君應順女乙卯誕降庚子昇遐　同陵
繼妃仁穆王后金氏籍延安延興府院君悌男女甲申誕降壬子昇遐　同陵
光海主琿戊申卽位癸亥放于江華　墓楊州眞官面夫人柳氏判尹自新女墓同原
元宗　敬德仁憲靖穆章孝大王諱琈宣祖第五子庚辰誕降初封定遠君己未昇遐仁祖
壬申追尊　章陵金浦
妃仁獻王后具氏籍綾州綾安府院君思孟女戊寅誕降丙寅昇遐　同陵
仁祖　開天肇運正紀宣德憲文烈武明肅純孝大王諱倧字和伯號松窓元宗第一子乙
未誕降初封綾陽君癸亥卽位己丑昇遐　長陵交河
妃仁烈王后韓氏籍淸州西平府院君浚謙女甲午誕降乙亥昇遐　同陵
繼妃莊烈王后趙氏籍楊州漢原府院君昌遠女甲子誕降戊辰昇遐　徽陵楊州
孝宗　欽天達道光毅弘烈宣文章武神聖顯仁明義正德大王諱淏字靜淵號竹梧仁祖
第二子己未誕降初封鳳林大君乙酉册封王世子己丑卽位己亥昇遐　寧陵驪州
妃仁宣王后張氏籍德水新豐府院君維女戊午誕降甲寅昇遐　同陵
顯宗　昭休衍慶敦德綏成純文肅武敬仁彰孝大王諱棩字景直孝宗元子辛巳誕降辛

卯冊封王世子己亥卽位甲寅昇遐　崇陵楊州
妃明聖王后金氏籍淸風淸風府院君佑明女壬午誕降癸亥昇遐　同陵
肅宗　顯義光倫睿聖英烈裕謨永運洪仁峻德配天合道啓休篤慶正中協極神毅大勳
章文憲武敬明元孝大王諱焞字明普顯宗元子辛丑誕降丁未冊封王世子甲寅卽位庚
子昇遐　明陵高陽
妃仁敬王后金氏籍光山光城府院君萬基女辛丑誕降庚申昇遐　翼陵高陽
繼妃仁顯王后閔氏籍驪興驪興府院君維重女丁未誕降辛巳昇遐　明陵同原
繼妃仁元王后金氏籍慶州慶恩府院君柱臣女丁卯誕降丁丑昇遐　明陵同原
景宗　德文翼武仁純宣孝大王諱昀字輝瑞肅宗第一子戊辰誕降庚午冊封王世子丁
酉代理庚子卽位甲辰昇遐　懿陵楊州
妃端懿王后沈氏籍靑松靑恩府院君浩女丙寅誕降戊戌昇遐　懿陵同原
繼妃宣懿王后魚氏籍咸從咸原府院君有龜女乙酉誕降庚戌昇遐　懿陵同原
英祖　至行純德英謨毅烈章義弘倫光仁敦禧體天建極聖功神化大成廣運開泰基永
堯明舜哲乾健坤寧配命垂統景曆洪休中和隆道肅莊彰勳正文宣武熙敬顯孝大王諱
昤字光叔號養性軒肅宗第二子甲戌誕降初封延祚君辛丑冊封王世弟承命代理甲辰
卽位丙申昇遐　元陵楊州
妃貞聖王后徐氏籍達城達城府院君宗悌女壬申誕降丁丑昇遐　弘陵高陽

繼妃貞純王后金氏籍慶州鷲興府院君漢耆女乙丑誕降乙丑昇遐　元陵同原
眞宗　溫良睿明哲文孝章皇帝諱緈字聖敬英祖第一子己亥誕降乙巳冊封王世子戊
申昇遐正祖卽位追尊爲王隆熙二年戊申追尊爲帝　永陵坡州
妃孝純皇后趙氏籍豐壤豐陵府院君文命女乙未誕降辛未昇遐　同陵
莊祖　思悼綏德敦慶弘仁景祖章倫隆範基命彰休賛元憲誠啓祥顯熙神文桓武莊獻
廣孝懿皇帝諱暄字允寬號毅齋英祖第二子乙卯誕降丙辰冊封王世子己巳代理壬午
昇遐光武三年己亥追尊爲王尋追尊爲帝　隆陵水原
妃獻敬懿皇后洪氏籍豐山永豐府院君鳳漢女乙卯誕降乙亥昇遐　同陵
正祖　敬天明道洪德顯謨文成武烈聖仁莊孝宣皇帝諱祘字亨運號弘齋莊祖第二子
壬申誕降己卯冊封王世孫乙未代理丙申卽位庚申昇遐光武三年己亥追尊爲帝　健陵
水原
妃孝懿宣皇后金氏籍淸風淸原府院君時默女癸酉誕降辛巳昇遐　同陵
純祖　淵德顯道景仁純禧體聖凝命欽光錫慶繼天配極隆元敦休懿行昭倫熙化峻烈
大中至正洪勳哲謨乾始泰亨昌運弘基高明博厚剛健粹精啓統垂曆建功裕範文安武
靖英敬成孝肅皇帝諱坧字公寶號純齋正祖第二子庚戌誕降庚申冊封王世子同年卽
位甲午昇遐光武三年己亥追尊爲帝　仁陵廣州
妃純元肅皇后金氏籍安東永安府院君祖淳女己酉誕降丁巳昇遐　同陵

文祖　體元賛化錫極定命聖憲英哲睿聖淵敬隆德純功篤休弘慶洪運盛烈宣光濬祥
堯欽舜恭禹勤湯正啓天建統神勳肅謨乾大坤厚廣業永祚莊義彰倫行健配寧基泰垂
裕熙範昌禧立經亭道成獻昭章致中達和繼曆協紀剛粹景穆峻惠衍祉敦文顯武仁懿
孝明宏猷愼徽緩緒佑福翼皇帝諱炅字德寅號敬軒純祖元子己巳誕降壬申册封王世
子丁亥代理庚寅昇遐憲宗卽位追尊爲王光武三年己亥追尊爲帝　綏陵楊州
妃神貞翼皇后趙氏籍豐壤豐恩府院君萬永女戊辰誕降庚寅昇遐　同陵
憲宗　體健繼極中正光大至聖廣德弘運章化經文緯武明仁哲孝皇帝諱烇字文應號
元軒文祖元子丁亥誕降庚寅册封王世孫甲午卽位己酉昇遐隆熙二年戊申追尊爲帝
景陵楊州
妃孝顯皇后金氏籍安東永興府院君祖根女戊子誕降癸卯昇遐　同陵
繼妃孝貞皇后洪氏籍南陽益豐府院君在龍女辛卯誕降癸卯昇遐　同陵
哲宗　熙倫正極粹德純聖欽命光道敦元彰化文顯武成獻仁英孝皇帝諱昪字道升號
大勇齋全溪大院君諱曠第三子辛卯誕降己酉封德完君奉純元肅皇后命卽位癸亥昇
遐隆熙二年戊申追尊爲帝　睿陵高陽
妃哲仁皇后金氏籍安東永恩府院君汶根女丁酉誕降戊寅昇遐　同陵

德壽宮李太王殿下

諱熙　字聖臨　初諱載晃　號珠淵　興宣獻懿大院王第二子　開國四百六十一年
壬子七月二十五日癸酉　誕降于貞善坊私第（興宣獻懿大院于第）　癸亥奉神貞翼皇后命　入承文
祖翼皇帝大統　封翼成君　行冠禮　十二月十三日乙酉　卽位于昌德宮之仁政門
丙寅行嘉禮于雲峴宮　十年癸酉上尊號統天隆運肇極敦倫　二十五年戊子加上尊
號正聖光義明功大德　二十九年壬辰加上尊號應命立紀至化神烈　三十四年丁酉
九月　議政沈舜澤　率文武臣庶　勸進大號　乃於十七日癸卯　告祀天地　卽皇帝
位于白嶽之陽　定有天下之號曰大韓　建元光武　太祖高皇帝卽位後　二十八代
五百有六年　始爲獨立帝國　三年己亥追尊五廟　配太祖于天　四年庚子加上尊
號巍勳洪業啓基宣曆　六年壬寅加上尊號乾行坤定英毅弘休　十一年七月十九日
禪位于昌德宮李王殿下　宮號曰德壽宮　尊號曰壽康太皇帝　庚戌日韓合併際　以
皇族禮遇　稱德壽宮李太王殿下
妃明成皇后閔氏　籍驪興　驪城府院君致祿女　辛亥誕降　乙未八月二十日昇遐
光武丁酉追册皇后　洪陵楊州

昌德宮李王殿下

諱坵　字君邦　號正軒　德壽宮李太王嗣子　甲戌二月初八日辛巳誕降于昌德宮之觀物軒　乙亥册封王世子　壬午入學　行冠禮　行嘉禮于安國洞別宮　光武元年丁酉册封皇太子　十一年七月十九日　受禪卽皇帝位　建元隆熙　三年巡幸西南四年八月二十九日韓合併際　以皇族禮遇　稱昌德宮李王殿下

妃純明皇后閔氏　籍驪興　驪恩府院君台鎬女　壬申誕降　甲辰昇遐　丁未追册皇后　裕陵楊州

繼妃尹氏　籍海平　侯爵海豐府院君澤榮女　甲午誕降　丙午册入內殿

王世子殿下

諱垠　字天九　德壽宮李太王殿下第三男　母妃純獻貴妃嚴氏　光武元年十月二十日誕生　五年庚子册封英王　十年丙午行冠禮　隆熙元年八月七日册封皇太子十二月隨太子太師伊藤博文　留學日本　今尙東京鳥居坂御川邸寄寓

李堈公殿下

小字平吉　號晩悟　德壽宮李太王殿下第二男　母妃貴人張氏　丁丑三月三十日誕生　辛卯册封義和君　甲午以報聘大使赴日本　翌年八月英米獨露伊墺六國特派大使被命赴任　庚子美國大學校特別科入學　同年册封義王　乙巳歸國　拜陸軍副將　元帥府贊謀官　韓國赤十字社總裁　大勳金尺大綬章　日勳一等旭日桐花大綬章

李埈公殿下

舊名埈鎔　興宣獻懿大院王孫　李裔公殿下嗣子　庚午六月二十五日生　歷童蒙教官　丙戌忠良科文科　待敎　檢閱　兼說書　副應敎　大司成　副提學　直提學都承旨　刑吏曹參議　吏參　統衛使　內務衙門大臣署理　特派日本報聘大使未赴　駐日全權大使未赴　乙未留學日本　丁酉遊覽歐洲　視察英獨兩國文物　己亥還駐日本　丁未還國　册封永宣君　拜陸軍參將　正一品輔國　勳一等太極章大勳金尺大綬章　日勳一等旭日桐花大綬章

貴族部

侯爵 李載完

住地京城府北部孟峴十統三戶 乙卯十二月五日生 貫全州 莊祖懿皇帝玄孫 興完君晟應子 乙亥文科 歷檢閱 承旨 吏曹參判 判書 弘文提學 宮內府內大臣 封完順君 日本報聘大使 副將 承寧府總管 正一品輔國 勳三等太極章 一等太極章 大勳李花大綬章 瑞星章 金尺章 日勳一等旭日桐花大綬章

侯爵 李載覺

住地京城府北部桂洞十六統十戶 癸酉二月十八日生 貫全州 莊祖懿皇帝玄孫 完平君昇應第二子 辛卯文科 歷秘書監 左秘書郎 經筵院侍讀議官 侍讀官 秘書丞 直學士 太僕司長 副詹事 副學士 封義陽都正 義陽君 特進官 明憲太后宮大夫 英國特命大使 典膳司提調 砲工局長 宗正院卿 日本特命大使 韓國赤十字社總裁 叅將 從一品 勳二等太極章 大勳李花章 大勳瑞星章 大勳金尺章 日勳旭日桐花大綬章

侯爵 李海昌

住地京城府西部社稷洞五十四統五戶 乙丑十月十五日生 德興大院君昭十四世嗣孫 慶原君夏銓子 蔭除叅奉 都事 己丑文科 歷校理 敎授 獻納 修撰 總禦營軍司馬

司僕正 掌令 應教 宗府正 敦寧都正 宗府都正 刑工禮曹 參議 承旨 大司諫 宗正司長 奉常司副提調 江華府尹 議官 秘書丞 判尹 封昌山都正 昌山君 裕陵守陵官 從一品 勳一等太極章 大勳李花章

侯爵 尹澤榮

住地京城府北部松峴三十四統一戶 丙子正月二十八日生 貫海平 領相光國功臣海原府院君諡文靖斗壽十二世孫 輔國判敦寧諡文獻致義曾孫 議政諡文忠容善孫 進士贈領敦寧徹求子 子爵德榮弟 李王妃殿下父 歷侍從官 秘書丞 英親王府令 惠民院總務 英親王府總辦 法部協辦 知敦寧 參將 副將 贊謀官 李

王踐祚時 超陞正一品輔國 封海豐府院君 領敦寧 勳一等太極章 大勳李花大綬

侯爵 李海昇

住地京城府北部樓洞十二統一戶 庚寅生 貫全州 莊祖懿皇帝第一男 恩彥君裀五世孫 全溪大院君璜玄孫

永平君景應曾孫 宮內府大臣清安君載純孫 豐善君漢鎔子 歷睿陵參奉 侍從官 封清豐都正 清豐君 正二品 勳一等太極章 修學院卒業

伯爵 閔泳璘

住地京城府西部社稷洞九十八統六戶 壬申十一月十五日生 貫驪興 驪陽府院君諡文貞維重七世孫 左相諡文忠鎭遠六世孫 右相諡正獻百祥玄孫 參判弘燮曾孫 贈右相致三孫 驪恩府院君諡忠文台鎬子 李王殿下前妃純明皇后弟 舊名泳彥又泳琦 蔭除敎官 壬辰文科 歷弘文正字 經筵典經 說書 知製敎 檢閱 記事官 副司果 文兼宣傳 文學 軍司馬 敎授 別兼春秋 應敎 侍讀官 編修官 司僕正

弼善 吏正 典翰 相禮 承旨 大司成 太子妃宮大夫 秘書丞 兼掌禮 特進官 宮內府協辦 同大臣署理 副學士 同敦寧 景孝殿提調 會計院卿 詹事 西北鐵道局監督 禮式院副長 軍部大臣官房長 日本報聘大使隨員 內藏院監督 特命全權公使 贊政 秘書院 太醫院 掌禮院卿 日本宮內省事務視察 知敦寧 奎章閣提學 正二品 勳二等太極章

伯爵 李址鎔

住地忠清南道大興郡 庚午生 莊祖懿皇帝五世孫 領相興寅君最應孫 禮判完永君載兢子 丁亥文科 屢經華職 同大臣署

黃海道 慶尙南道觀察使 宮內府協辦

理 甲辰日露戰役後任外部大臣署理 副將 與日本公使林權助協定議定書六條 法部大臣 日本報聘大使 農商工部 內部大臣 中樞院議長 從一品 大勳李花大綬章 日勳一等旭日大綬章 總督府中樞院顧問

子爵 李完鎔

住地京城府北部齋洞二統五戶

壬申生 貫全州 莊祖懿皇帝五世孫 德安君載憙子 歷弘陵 睿陵叅奉 前寧 通津郡守 侍從官 庇仁 益山郡守並未赴任 秘書丞 奉常副提調 議官 內部會計局長 侍從 江華府尹 宗正卿 同敦寧 太僕司長 水原郡守 奉常提調 從二品嘉義

子爵 李埼鎔

住地京城府北部桂洞一統一戶

己丑生 貫全州 莊祖懿皇帝五世孫 完林君載元子 歷隆陵叅奉 侍從官 私立敦明義塾政治專門科 修學院初等科 中等科並優等卒業

子爵 金允植

住地京城府中部大廟洞二十一統九戶

乙未十月三日生 貫淸風 己卯名賢 諡文毅 湜十三世孫 領相諡文貞號潛谷 堉九世孫 淸風府院君諡忠翼 佑明八世孫 歷進士 叅奉 甲戌文科 修撰 黃海道暗行御史 順天府使 駐津領選使 吏叅 江華留守 機器局總辦 工兵曹判書 交涉通商事務衙門督辦 俄約批准全權大臣 廣州留守 乙未金宏集內閣外部大臣 丁酉以乙未事件濟州島流終身入者赦 制度局總裁 帝室會計監查院卿 中樞院議長 國朝寶鑑續纂纂輯官兼校正官 奎章閣大提學 正一品輔國 總督府中樞院副議長 勳一等太極章

子爵 李根命

住地京城府南部上茶洞七統二戶

庚子正月十一日生 貫全義 工判諡孝敬時敏子 進士 庚午文科 歷翰林 大司成 吏叅 義州府尹 左承宣 春川府 平安南道觀察使 營繕司長 秘書院 侍從院 掌禮院 太醫院卿 贊政 內部大臣 議官 弘文學士 京畿道觀察使 癸卯超陞大匡輔國 議政 太醫院 奉常司都提調 領敦寧 奎章閣祇候官 勳一等太極章 大勳位李花大綬章

子爵 閔泳奎

住地京城府北部齋洞二十九統二戶

丙午十二月十二日生 貫驪興 驪陽府院君諡文貞維重七世孫 贈叅政致大孫 贈議政璟鎬子 乙亥文科 歷注書 兼說書 典籍 兵正 敎授 修撰 文兼 禁衛營從事官 獻納 掌令 副校理 奉常正 宗簿正 副應敎 應敎 兼司書 同副至左承旨 敦寧都正 兵曹叅知 吏議 輔德 刑禮曹叅判 同義禁 同春秋 同經筵 同敦寧 副總管 慶州府尹 寧邊府使 江華留守 親軍沁營外使 內務協辦 刑禮吏兵曹判書 判尹 知敦寧 知經筵 知春秋 同成均 典醫監 太醫院 觀象監提調 檢校輔德 右叅贊 京畿監司 水原留守 督辦內務府事 特進官 嬪殿 景孝殿提調 掌禮院 太醫院 侍從院卿 弘文館 奎章閣學士 宮內府大臣 量地衙門總裁官 判敦寧 贊議 丙午超陞大匡輔國 議政大臣 太醫院 奉常司 嘉禮都監都提調 領敦寧 奎章閣祇候官 勳二等八卦

章 一等太極章 大勳李花大綬章

子爵 閔泳徽 住地京城府中部校洞

壬子五月十五日生 貫驪興 判敦寧諡孝獻斗鎬子 舊名泳駿 丁丑文科歷檢閱 注書兼記事兼春秋 文兼宣傳 正言 敎授 都堂錄 副修撰 修撰 副校理 禁衛營從事官 兼司書 獻納 檢詳 兵曹叅知 叅議 吏戶刑曹叅議 右承旨 曹司五衛將 大司成 內務叅議 寧邊府使 兼輔德 吏工刑曹叅判 同知經筵 春秋 成均 義禁 敦寧府事 內務協辦 左右尹 都承旨 藥院副提調 駐日辦理大臣 特進官 直提學 同檢校 平安監司 親軍西營外使 禮刑工曹判書 兩館提學 判尹 江華留守 親軍沁營外使 親軍經理使 總禦使 判敦寧 判義禁 督辦內務府事 正一品輔國 吏兵工曹兼判書 左叅贊 機器局總辦 鍊武公院辦理 知訓鍊 左右副賓客 左賓客 內閣提學 左贊成 貳師 備局 宣惠廳 大同 貢市 政府有司 關西句管堂上 典醫監 氷庫 藥院 承文院公事 梨院 太僕寺 總禦營 殯殿 國葬 都監 山陵 山陵石儀重修都監 敎坊司 尙方司提調 議長 特進官 掌禮院 侍從院卿 奎章閣學士兼日講官 校典所副總裁大員 副將 憲兵隊司令官 扈衛隊總管 表勳院總裁 奎章閣提學 同祗候官 勳一等八卦章 太極章 大勳李花大綬章

子爵 閔泳韶 住地京城府中部礪洞

壬子三月二十一日生 貫驪興 驪陽府院君維重七世孫 左相謚文忠鎭遠六世孫 判書百興玄孫 贈左贊成相燮曾孫 贈領相致五孫 右相謚忠獻奎鎬子 戊寅文科 歷待敎 注書 弘文正字 兼說書 翰林 副校理 副應敎 掌令 執義 掌樂正 敎授 戶吏曹叅議 同副至都承旨 曹司五衛將 兼禁 春秋 禮吏戶工曹叅判 副提學 經筵特進官 議政府堂上 永庫 尙衣 司饔提調 直提學 廣州留守 知經筵 春秋 敦寧 義禁 內務協辦 刑吏禮兵曹判書 典醫 藥院 典設提調 左右叅贊 內務督辦 弘文提學 判尹 左右副賓客 特進官 經筵院侍講 太醫院卿 奎章閣學士兼日講官 典膳司 景孝殿 懿孝殿提調 彙地衙門總裁官 判敦寧 學部 宮內府 農商工部大臣 博覽會委員長 議長 奎章閣祗候官 正一品輔國 勳一等八卦章 太極章

子爵 閔內奭 住地京城府北部校洞二十

四統十一戶 戊午一月十五日生 貫驪興 輔國泳緯孫 已卯文科歷檢閱 直閣 同副至都承旨 副提學 大司成 戶吏禮曹叅判 內務協辦 兼輔德 直提學 同敦寧 江華留守 靑英公院辦理 平安監司 知義禁 宮內府特進官 經筵院侍講官 叅贊 贊政 弘文館 奎章閣學士兼日講官 全權公使 校正所議定官 鐵道院 表勳院 惠民院 水輪院 制度局總裁 扈衛隊總管 憲兵隊司令官 元帥府檢查局 同會計局總長 慶經宮內府 各部大臣 御供院 掌禮院 秘書監侍從院卿 副將 帝室財政會議議員 正一品輔國勳二等八卦章 太極章 一等八卦章 太極章

勳李花大綬章　瑞星章　日勳旭日桐花大綬章　現任李王職長官

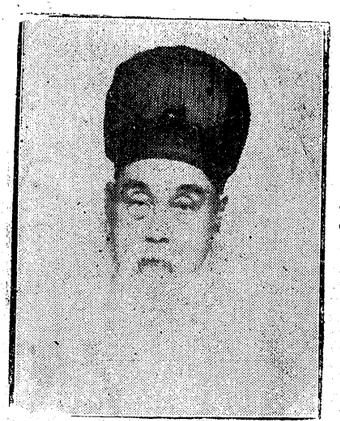

子爵　全聲根　住地京城府中部寺洞

乙未三月十九日生　貫安東　右相諡文忠號仙源尙容八世孫　副提諡忠正號碧泉時燮玄孫　辛酉文科　歷翰林　玉堂　巡撫營從事官　右副至都承旨　大司成　副提學　全羅監司　同義禁　吏參輔德　內務協辦　直提學　弘文提學　內務督辦藥院提調　吏禮曹判書　山陵石儀重建都監　景孝殿懿孝殿提調　特進官　參政　贊政　度支部法部　宮內府大臣　議政署理　校正所議定官　弘文館　奎章閣學士兼日講官　進宴廳堂上　太醫院卿　入耆社　正一品輔國　氏出生前　全州郡猿岩山遠樽菴石盒中　有藏書曰本菴僧號海峯名聲贊某年月日書　後身爲漢城宰相金某云　氏號海字　名聲字　不期相符　世人以此比王守仁故事

子爵　朴齊純　住地京城府北部花開洞三

十一統一戶戊午十二月七日生　貫潘南　贈參政洪壽子　歷統理衙門主事　甲申　文科　畿沿海防營軍司馬　駐箚天津從事官　校理掌令　承旨　駐箚天津督理通商事務　工吏戶曹內務府參議　大司成　仁川府使兼監理通商事務內務協辦　英獨露伊佛全權大臣　左尹　承文提調同成均　刑戶吏曹參判　龍州牧使　長興府使

子爵　趙重應　住地京城府南部冷井洞七

統十二戶庚申九月二十二日生　貫楊州　領中樞諡文剛末生十八世孫　贈領相諡昭敏存性十一世孫　寧國功臣贈領相諡忠靖啓遠十世孫　世子賓客諡靖憲榮國六世孫　判中樞諡忠簡雲逵五世孫　舊名重協　歷議政府主事　普通文官試驗委員　日本特派大使隨員　外務衙門參議　外部交涉局長　各港口各國居留地調查整理委員　仁川府使未赴任　金溝　安義郡守並未赴任　法部刑事局長　法律調查改正委員　兼特別法院判事　丙申以國事犯關係亡命日本　丙午特赦歸國　以農事調查爲統監府囑托　丁未法部大臣　刑法改正總裁　臨時監督宮中特別警衛事務　農商工部大臣　從一品勳二等八卦章　一等太極章　大勳李花大綬章　日勳旭日桐花大綬章　現任總督府中樞院顧問　經學院大提學

子爵　任善準　住地京城府北部琵琶洞七

十六統十戶庚申十二月十二日生　貫豐川　判書諡文靖說十一世孫　判書諡文僖

堅七世孫 大司憲宗周玄孫 執義翼常孫 敎官百熙
子 文科 以正三品成均館長 丁未超拜內部大臣 轉
任度支 從一品 勳一等太極章 日勳一等旭日桐
花大綬章 現任總督府中樞院顧問

子爵 李載崑 住地京城府東部養士洞四

文科 厯注書 承文副正字 校理 訓鍊都監從事官
敎授 減省廳僉員 文兼宣傳 掌令 司書 分兵
曹正郎 副應敎 掌樂正 高山縣監 居昌府使
修撰 羅州牧使 副修撰 司僕正 宗府正 禮議
敦寧都正 副護軍 同副至左右副承旨 宮內府恭
禮 侍從
太醫院卿
國葬都監
提調 奎
章學士兼
日講官
皇后宮大
夫 國朝
寶鑑校正
官 正一品輔國 勳二等太極章 一等八卦章 太
極章 大勳李花大綬章 日勳一等瑞寶章 現任李
王職贊侍

十三統一戶 己未生 貫全州 慶昌君瑭十世孫 縣令愼應子 庚辰二月二十五日生

子爵 尹德榮 住地京城府北部碧洞三十

三統五戶 癸酉十二月二十七日生 貫海平 侯爵 澤榮兄 甲午進士文科 歷右秘書郎 總理大臣秘書官兼參書官 侍讀官 直閣 侍讀 秘書丞 農商工部參書官 太僕司長 內部地方局 法部法務局長 奉常 典牲司副提調 直學士 西北鐵道局參事長 京畿道 黃海道觀察使 特進官 鐵道院地契衙門副總裁 奉常提調 內藏院監督 詹事 弘文學士 平理院裁判長 參贊 贊政 秘書 掌

議 僉中樞 議官 晋州 公州 春川觀察使 尙
衣 太僕司長 秘書丞 宗正卿 景孝殿提調 特
進官 弘文館副學士 內部 法部 學部協辦 法律
起草委員長 刑法校正官 西北鐵道局議事長 贊
政 會計院卿 弘文學士 文獻備考纂輯堂上 平式
院總裁 特命全權公使 官制釐正所議定官 內藏
司長 贊議 文官銓考所委員長 慶北觀察使 帝
室會計審查局長 副議長 丁未學部大臣 從一品
勳三等太極章 一等八卦章 太極大綬章 日勳一
等旭日桐花大綬章 現任總督府中樞院顧問

子爵 趙民熙 住地京城府北部大安洞四

十九統九戶 己未生 貫楊州 乙酉文科 歷假注
書 承文副正字 副修撰 兵佐 親軍前營軍司馬
文兼宣傳 陽城 龍仁縣令 副校理 掌令 直閣
弼善 副應敎 相禮 敎授 大司成 同副右副承旨
鳳山郡守 敦寧都正 戶兵曹 工務衙門參議 長
湍府使 議官 管稅司 奉常司長 秘書丞 侍從
副詹事 全州 平安南北道觀察使 特進官 法部
軍部協辦 佛國 日本特命公使 參領 副領 慶南
觀察使 秘書監卿 裁判長 承寧府侍從長 同總管
從一品 勳三等太極章 一等八卦章 太極章 日
勳三等瑞寶章

子爵 李容稙 住地京城府西部平洞五十

七統六戶 癸丑十二月二十四日生 貫韓山 乙亥
別試文科 承文副正字 說書 檢閱 正言 文兼
宣傳 別兼春秋 御營郎廳 司書 龍岡縣令 應敎
司諫 文學 同副至右承旨 以電報大員出張義州
交涉衙門 內務府 兵刑吏曹參議 東萊府使兼釜
山港管理 刑禮曹參判 同春秋 經筵 大司憲
左右尹 大司成 同中樞 義州府尹 開城留守
春川觀察使 議官 特進官 學部協辦 參贊 贊
政 太醫院 掌禮院卿 黃海道 全北觀察使 學
部大臣 景孝殿 懿孝殿提調 己酉李載崑代復爲
學部大臣與李完用內閣共運命 從一品 現任總督
府中樞院顧問 經學院副提學

子爵 李夏榮 住地京城府西部蛤洞六十

一統六戶
戊午八月
十日生
貫慶州
領相鰲城
府院君諡
文忠號白
沙恒福十
世孫 歷
外衙門主事 尙瑞院主簿 司憲府監察 典圓局委員
駐米公使館書記官 同署理全權大臣 熊川縣監
興德縣監 外衙門參議 右副承宣 尙衣院提調 營
繕司長 會計院卿 駐日全權公使 副議長 議長
貴族院卿 贊政 再任駐日公使 特進官 外部大臣
署理 通信院總辦 外部大臣 法部大臣 刑法校
正總裁 中樞院顧問 勳二等太極章 一等八卦
章 日勳一等旭日桐花大綬章 現任總督府中樞院
顧問

子爵 李根澤 住地京城府南部聚洞三十

二統三戶
乙丑生
貫全州
歷南行宣
傳 甲申
武科 堂
上宣傳
端川府使
熙川郡守
吉州牧使 別軍職 同副左副承旨 忠淸水使 全
羅兵使 總禦營兵房 右尹 兵參 禁軍別將 富
平府使 親衛隊第三大隊長 判尹 警務使 咸北
觀察使 警部協辦 同大臣署理 參將 副將 憲
兵司令官 裁判長 贊政 警衛院總管 元帥府檢查
局總長 特命全權公使 特進官 主殿院卿 侍從武
官長 農商工部 法部 軍部大臣 議長 陪從武
官長 從一品 勳二等八卦章 日勳一等旭日桐花
大綬章 現任總督府中樞院顧問

子爵 李秉武 住地京城府西部社稷洞六

十一統十
戶 甲子
生 貫全
州 甲申
武科 歷
宣傳官
統衛營隊
官 訓鍊
主簿 壯
衛營右隊副領官 日本報聘大使隨員 武官學校敎
官兼敎頭 北靑地方隊 鎭衛第五聯隊第二大隊長
幼年學校長 軍制議定官 軍部敎育局長 日本大
使隨員 鎭衛各隊檢閱使 副將 丁未李完用內閣
軍部大臣 軍法會議判士長 侍從武官長 從一品
勳三等八卦章 大勳李花大綬章 日勳一等旭日桐
花大綬章 現任總督府中樞府顧問

子爵 權重顯 住地忠淸北道永同郡

朝鮮紳士大同譜（貴族部）

甲寅生
貫安東
歷釜山監
理署書記
官 仁川
港幫辦通
商事務
駐日署理
公使 內
務參議 軍國機務處會議員 軍務衙門 法部協辦 高
等裁判所判事 參贊 贊政 參將 副將 表勳院副總
裁 陸軍法院長 農法軍部大臣 中樞院顧問 從
一品 勳二等太極章 一等八卦章 日勳一等瑞寶
章 現任總督府中樞院顧問

子爵 高永喜 住地京城府北部玉洞十五

己酉十一月二日生 貫濟州 吏判得宗十
統九戶 三世孫 贈提學諡孝義淳十二世孫 歷元山開港時
三世孫 事務官 仁川開港時租界劃定事務官 外務 學務
事務官 衙門參議 杆城 朔寧 高陽郡守 機器局 砲兵

工廠等幫辦 兼種牧局事務 駐日全權公使 學農外度法部協辦 判尹 量地衙門副總裁 再任駐日公使 裁判長 贊議 黃海道觀察使 帝室會計審查局長 經理院卿 丁未李完用內閣度支法部大臣 內部大臣署理 從一品 大勳李花大綬章 日勳一等旭日桐花大綬章 現任總督府中樞院顧問

男爵 李載克

住地京城府東部黃橋 甲子十一月六日生 貫全州 麟坪大君諡忠敬濬八世孫 禮判諡孝貞沆應子 歷童蒙敎官 癸巳文科 假注書 秘書監右秘書郎 王太子宮右侍讀官 奎章院校書 經筵院侍讀 掌禮 直閣 秘書丞 議官 副詹事 兼宣傳 獻納 司書 檢詳 弼善 副應敎 執義 文學 司僕正 禮刑吏曹 軍國事務 內務參議 直學士 洪陵 景孝殿提調 詹事 宗正 秘書 章閣學士兼日講官 裁判長 特命全權公使 表勳 院總裁 法部 內部 學部 宮內府大臣 修學院 長 判敦寧 從一品崇祿 勳一等太極章 日勳一等旭日桐花大綬章

掌禮 侍從 太醫院卿 內部協辦 京畿觀察使 特進官 參贊 贊政 弘文館 奎

男爵 趙同熙

住地京城府南部上茶洞七 丙辰八月四日生 貫楊州 領相斗淳孫 丙子文科 歷假注書 翰圈 副修撰 直閣 同檢校 敎授 兵正 御營 訓局 禁衛營從事官 文學 司僕正 禮刑吏曹 軍國事務 內務參議

分兵曹參知 同副 宗都承旨 兼輔德 內務協辦 同春秋 經筵 義禁 成均 敎導 中樞 右尹 副提學 禮吏戶工曹參判 副提學 特進官 山陵都監 社稷署 景孝殿 園所都監 懿孝殿提調 贊政 農商工部大臣 秘書 掌禮院 奎章閣卿 從一品 勳二等太極章 一等八卦章

男爵 趙東潤

住地京城府中部磚洞 辛未七月十四日生 貫豐壤 歷童蒙敎官 丁亥文科 假注書 待敎 弘文正字 兼說書 翰林 應敎 別兼春秋 敎授 司僕正 總禦營 壯衛營 統衛營軍司馬 司成 執義 侍讀官 司諫 同副承旨 副護軍 大司成 工刑戶吏曹參議 檢校司書 副

提學 敎寧都正 曹司五衛將 兵曹參判 奎章院 校書司長 直學士 副侍講 詹事 親衛三大隊 侍衛隊大隊長 侍衛聯隊長 軍部協辦 特進官 參領至副將 元帥府軍務局 檢查局 記錄局總長 贊政 陸軍法院 武官學校 侍陪從武官 東宮武官長 正二品 勳二等太極章 一等八卦章 日勳一等旭日桐花大綬章

男爵 金鶴鎭

住地京城府西部內需司內 二十九統一戶 戊戌四月三日生 貫安東 左相諡文正號淸陰尙憲十一世孫 領相諡文忠號文谷壽恒九世孫 領相諡忠獻號夢窩昌集八世孫 吏判炳喬孫 進士 辛未文科 歷檢閱 文兼宣傳 典籍 正言 兵

正 校理 應教 宗府正 戶工吏刑曹 交涉衙門參議 同副至都承旨 敦寧都正 東萊府使兼釜山港監理 少尹 左尹 大司成 刑兵禮吏曹參判 承文提調 外務協辦 知中樞 刑兵曹判書 全羅監司 議官 弘文學士兼日講官 特進官 侍從 太醫院卿 山陵都監 景孝殿提調 贊議 奎章閣大提學 入耆社 國朝寶鑑校正官 從一品 勳二等太極章

男爵 **閔種默** 住地京城府南部詩洞二十九統九戶乙未二月十四日生 貫驪興 驪興府院君號默軒 漬十七世孫 禮參驪興君中男八世孫 贈吏判命世子 甲戌文科 歷副修撰 持平

慶尙右道京試官 副校理 書狀官 問事郎廳 司僕正 弼善 宗府正 文學 戶議 慈山府使 東萊暗行御史 兵曹參知 同副至右承旨 大司成 右尹 兵戶吏曹參判 歲幣副使 同義禁 經筵 敦寧 春秋 中樞 承文副提調 典牲提調 冬至正使 大護軍 大司憲 刑兵禮工曹判書 判尹 知經筵 義禁 敦寧 宗廟 監象監 藥院提調 弘藝文提學 育英公院判理事 修文司 濟衆院堂上 外務督辦 咸北按撫使兼北營外使 掌禮院卿 學部 外部 度支部 農商工部大臣 軍部 內部 法部 宮內府大臣署理 議官 弘文學士 洪陵 景孝殿 遷陵都監 孝定皇后祔廟都監 懿孝殿提調 贊政 量地衙門總裁官 禮式院長 博覽會事務所委員長 關帝尊號都監 冊妃都監堂上 入耆社 議長 奎章閣提學 從一品 勳二等太極章

男爵 **南廷哲** 住地京城府北部齋洞三統十戶 庚子生 貫宜寧 贈吏判弘重子 進士 壬午文科 屢官至平安監司 都承旨 外務督辦 贊政 內部大臣兼軍部 議官 弘文學士 特進官 掌禮侍

從 太醫院卿 景孝殿提調 文獻備考纂輯堂上 入耆社 從一品 勳二等太極章

男爵 **李正魯** 住地京城府北部齋洞 戊戌十二月二日生 貫全義 贈領相號清江濟臣 十一世孫 吏判謚孝獻好敏孫 戊午文科

歷正言 龍岡縣令 三司 大司成 吏議 兼輔德 慶州府尹 忠州牧使 各曹參判 都承旨 冬至上使 吏判 藥院提調 特進官 秘書 太醫 掌禮 侍從院卿 判敦寧 從一品 入耆社

男爵 **金宗漢** 住地京城府北部清風溪十八統十戶 甲辰六月十日生 貫安東 右相謚文忠號仙源 尙容十二世孫 進士丙子忠良科文科 歷副校理 同副至都承旨 吏議 大司成 禮吏曹參判 副提學 直學士 議政府有司 日記廳堂上 禮判 宮內協辦 同大臣署理 右侍講 弘文館 奎章閣學士 殯殿 山陵都監提調 咸鏡南北道按廉使 同北道觀察使 侍從 掌禮 秘書卿

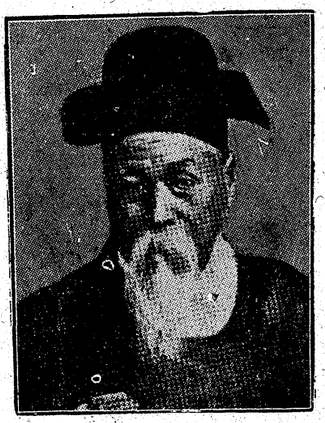

判敦寧 奎章閣祇候官 從一品

男爵 朴容大 住地京城府中部河橋七十

九統七戶 己酉五月二十六日生 貫密陽 吏判諡文貞承輝孫 工議世秉子 進士 己巳文科 歷檢閱 注書 修撰 應敎 忠淸右道暗行御史 戶議同副至左承旨 刑吏曹參判 同經筵 成均 大司成 日記廳 校正堂上 議政府都憲 議官 特進官 法規校正所議定官 秘書 掌禮 太醫院卿 忠南觀察使 文獻備考纂輯堂上 社稷署 景孝殿懿孝殿提調 法部大臣 弘文學士 奎章閣提學 國朝寶鑑纂輯官 從一品 勳二等太極章

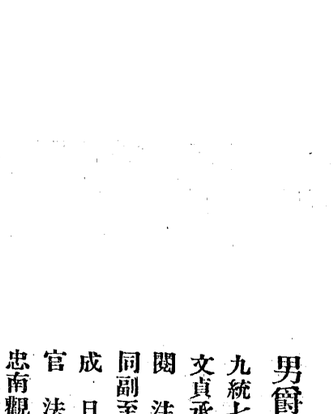

男爵 韓昌洙 住地京城府北部齋洞八統一戶

壬戌正月十九日生 貫淸州 右相淸平府院君諡忠靖號百拙齋應寅十二世孫 大司憲顯奭五世孫 叅判弼敎孫 贈提學胤錫子 生父吏判文衡諡文簡 章錫 進士 戊子文科 歷假注書 翰林 應敎 承旨 大司成 吏議 刑叅 京畿咸鏡監司 親衛大隊叅領 太醫 掌禮 侍從 秘書院卿 贊政奎章閑提學 正二品

男爵 朴齊斌 住地京城府西部倉洞五統十六戶

戊午二月五日生 貫潘南 司諫諡文康號冶川紹十一世孫 吏判諡文節號西溪世堂七世孫 掌樂正南源曾孫 贈內協禾壽子 生父禮叅蘭壽 甲戌文科 歷假注書 校理 副修撰 副應敎 掌令 宗府正 持平 僉中樞 大司諫 同副右副承旨 工曹 軍務衙門叅議 議官 秘書丞 特進官 奉事 法律起草委員 學部叅書官 同學務局長兼外國語學校 漢城師範學校長 駐箚英獨伊公使館二等叅書官 外部叅書官 昌原

男爵 朴箕陽 住地京城府中部承洞 丙辰生

貫潘南 吏判諡文節號西溪世堂八世孫 應敎諡忠烈號定齋泰輔七世孫 齊萬子 生父觀察使齊

常司 社稷署 永禧殿 宗廟提調 掌禮少卿 全

男爵 李容泰 住地京畿道安城郡西里洞本里六統二戶

甲寅七月十三日生 貫全州 贈贊政兼路子 進士 歷童蒙敎官 左侍直 乙酉文科 駐箚英德俄義法公使館叅贊官 直閣 校理 裁判長 駐美 駐日特命全權公使 內部大臣 宮內大臣署理 弘文館 奎章閣學士兼日講官 扈衛隊總管 副將 元帥府贊謀官 特進官 正二品

男爵 金春熙 住地京城府西部武橋四十

七統七戶 乙卯生 貫慶州 癸未文科 歷檢閱 正言 副修撰 應敎 司僕正 文學 吏正 同副至都承旨 內務 吏曹叅議 大司成 政院日記修補 政府堂上 內務協辦 輔德 吏兵曹叅判 黃海監司 學部協辦 特進官 承寧府侍從長 正二品 勳一等太極章 現任德壽宮贊侍

男爵 **金思轍** 住地京城府北部松峴十七統三戶 丁未八月十七日生 貫延安 延興府院君諡懿愍悌男十世孫 叅判淸白吏相稷六世孫 叅判護淵孫 同敦寧贈內部大臣觀秀子 早登文科 歷應敎 龍岡縣令 外務 吏曹叅議 少尹 善山府使 慶尙左右道繡衣 大司成 吏叅 都承旨 駐日辦理公使 內務協辦 奎章閣提學 從一品

男爵 **金炳翊** 住地忠淸南道洪州郡高南面高山里 貫安東 左相諡文正號淸陰尙憲九世孫 輔國大根子 早登文科 歷承旨叅判判書等職 從一品 入耆社

男爵 **金永哲** 住地京城府西部冷洞七十八統十六戶 辛丑生 貫光山 兼吏判諡文忠輔鉉子 進士 辛未文科 歷假注書 翰林 校理 直

閣 獻納 掌令 文學 檢詳 應敎 兵正 司僕正 副敎 承旨 大司成 兼輔德 禮吏曹叅議 敦寧都正 禮吏兵曹叅判 同春秋 義禁 經筵 成均 副總管 右尹 刑工禮吏曹叅判 知義禁 經筵 敦寧 判尹 右叅贊 社稷署 司譯院 平市署 太醫院提調 掌禮 侍從院卿 弘文學士 特進官 從一品 入耆社

男爵 **李胄榮** 住地京畿道抱川郡 戊戌生 貫慶州 領相鰲城府院君諡文忠號白沙恒福十世孫 贈內協贊善君啓尙孫 贈內部大臣鰲南君裕善子 甲戌文科 歷副校理 副修撰 應敎 副應敎 文兼宣傳 議政府兼文公事官 訓局從事官 檢詳 弼善 敎授 兵正 掌樂正 同副至右承旨 大司成 兵曹叅知 輔德 大司諫 曹司 五衛將 兵吏禮曹叅議 工禮兵戶曹叅判 同義禁 敦寧 春秋 大司憲 冬至副使 貴族司長 詹事 特進官 太醫 掌禮院卿 從一品 入耆社

男爵 **鄭漢朝** 住地京畿道楊州郡古州內面三佳岱 貫東萊 領相諡文翼光弼十三世孫 左相號林塘惟吉十一世孫 左相號水竹昌衍十世孫 早登文科 歷承旨叅判等職 甲午後平南觀察使 特進官 太醫院卿 從一品 入耆社

男爵 **金思濬** 住地京城府中部中谷 乙

卯十月二十日生 貫延安 延興府院君諡懿愍悌男
十世孫
李堈公殿
下妃金氏
父 進士
歷禁府都
事 仁陵
叅奉 平
市主簿
高敞 果
川縣監 長湍 交河郡守 秘書丞 江華府尹 議官
法部司理局長 內藏院卿 贊政 特進官 奎章閣
祇候官 正二品

男爵 成岐運

住地京城府北部孝谷 丁
未十二月十日生 貫昌寧 諡文肅號檜谷石璨十六世
孫 諡淸憲號東洲悌元十一世孫 贈叅贊敬仁孫 贈
贊政義益子 庚辰文科 歷假注書 承文副正字 駐
津商務書記官 修撰 陽城縣監 同副左右副承旨
少尹 靈光郡守 刑禮曹 內務府 宮內府叅議

仁川府使兼監理 典圜局總辦 農商衙門 宮內府
協辦 議
官 叅贊
駐日特命
全權公使
贊政 宮
內大臣署
理 鐵道
院總裁
慶南 忠
北 京畿道觀察使 農商工部大臣 贊議 副議長 掌
禮卿 正二品 勳二等八卦章

男爵 金嘉鎭

住地京城府北部白雲洞
丙午正月二十九日生 貫安東 右相諡文忠號仙源尙
容十一世孫 禮判諡孝憲號楓南應均子 歷檢書官
引儀 監察 掌樂院 長興庫主簿 造紙署別提 統理
衙門 內務府主事 仁川港監理署書記官 刑曹正郎
丙戌文科 修撰 知製敎 敎授 駐津從事官 掌令
司僕正 左營軍司馬 駐日公使館叅贊官 同署理

辦理大臣 同特命全權公使 同副至右承旨 工議
驪州牧使
安東府使
副護軍
協辦 交
涉通商事
務外務督
辦署理
兵叅 總
辦電郵事
務兼軍國機務所會議員 工判 外務 工務衙門協辦
議官 校典所知事員 特進官 議長 副議長 中
央銀行搬設事務委員 贊政 農商工部 法部大臣
外部大臣署理 博覽會事務委員長 秘苑長 刑法
校正總裁 官制釐正所議定官 黃海道 忠淸南道
觀察使 贊議 奎章閣提學 從一品 大韓協會會
長

男爵 李鳳儀

住地京城府中部帽谷五十
九統六戶 己亥二月十四日生 貫全州 總禦使景
宇子 早登武科 屢官至捕盜大將 總禦使 副將
軍部大臣等職 從一品

男爵 李鍾健

住地京城府中部長橋四統
六戶 貫全州 早登武科 甲午乙未間官至捕盜大將 後副將 元帥府軍務局總長 農商工部大臣 憲兵隊司令官 扈衛隊總管等職 從一品

男爵 李根澔

住地京城府南部棗洞三十
統六戶 庚申生 貫全州 景明君忱十三世孫 子爵根澤兄 別薦武勇衛 歷部將 賜第 訓鍊主簿

同判官 同僉正 別軍職 後營左叅領 中和府使
同副右副
承旨 慈
山防禦使
礦務局幇
辦 平壤
中軍兼西
營兵房
富平 通
津 寧邊
府使 經理營 總禦營兵房 議官 內部衛生局長
警務使 農商工部 法部協辦兼法律起草委員長及
法官養成所長 量地衙門總裁 忠南 全南 京畿
慶北觀察使 贊政 特進官 官制釐正所議定官 副
議長 法部大臣 贊議 副將 叅謀長 主殿院卿
制度局議定官 同總裁 侍從武官長 皇室財產整
理委員長 正二品 勳二等八卦章 陞一等 日勳
一等瑞寶章

男爵 李允用

住地京城府南部長橋二十

五統六戶 甲寅七月二十四日生 貫牛峯 輔國錫俊
子 伯爵
完用兄
歷敦寧叅
奉 南行
別軍職
辛未賜第
陽德縣監
全羅兵使
左尹 禁
軍別將 兵叅 判尹 知義禁 寧邊府使再回 鳳山
郡守 洪州牧使 刑判 左右捕將 警務使 副將
軍部 農商工部 宮內府大臣 替政 耆勳院議定
官 議官 軍制議定官 慶南北 全南觀察使 叅
謀部副長 贊謀官 侍從院卿 宮中顧問 從一品
勳三等太極章 陞二等 一等八卦章 大勳李花大
綬章 日勳二等瑞寶章 一等旭日桐花大綬章 現
任總督府中樞院顧問

男爵 閔泳綺

住地京城府北部三淸洞十

一統八戶 戊午九月七日生 貫驪興 贈左贊成致和
孫 贈大
提學峻鎬
子 登武
科 歷雲
峰縣監兼
左營將
瑞山郡守
礪山 南
陽府使
警務使 軍部協辦 副將 軍部 度支部大臣 東
洋拓殖會社副總裁 從一品 勳一等太極章 日勳
一等旭日桐花大綬章

男爵 趙羲淵

住地京城府西江面倉前里

一統一戶 貫平壤 兵判叔會孫 都摠管禹錫孫 左叅
贊存赫子 歷南行薦 庭試武科 機器局委員 宣傳
官 訓鍊判官 中樞經歷 別軍職 熙川郡守 堂
上宣傳 機器局摠辦 統衛營領官 鍊武公院叅理
同查察 同辦理 豐德 昌原府使 左右尹 慶尙

道礦務監理 壯衛營兵房 同訓鍊 壯衛使 左捕
將 典圜
局摠辦
刑叅 刑
判 知義
禁 軍務
衙門協辦
同大臣
特派淸國
戰地日陣
軍隊慰問大使 軍部大臣 副將 警務使署理 丙申
亡命渡日 丁未歸國 特進官 表勳院總裁 從一
品 勳一等太極章 現任總督府中樞院顧問

男爵 李根湘

住地京城府北部水標橋七

十八統八戶 甲戌生 貫全州 子爵根澤弟 進士
歷軍部主事 宮內府叅書官 同秘書官兼文書課長
侍從 抱川 玉果 任實郡守 秘書丞 議官 外部
交涉局 法部法務局長 博文院 禮式院副長 駐
伊特命全權公使 宮內府 農商工部 法部 學部協

辦　內藏院監督　韓美電氣會社檢察長　農商工部大臣署理　帝室制度整理局議定官　法官養成所長　法律起草委員長　特派日本大使隨員　侍從副卿　贊議　禮式院卿兼制度局總裁　慶北觀察使　宮內府大臣　特進官　修學院長　侍從卿署理　副議長再同　正二品　勳三等八卦章　二等八卦章　太極章　陞一等　日勳二等瑞寶章　現任總督府中樞院顧問

男爵　閔商鎬

住地京城府北部玉洞十五

統十戶　庚午六月三日生　貫驪興　驪陽府院君諡文貞維重六世孫　贈贊政致憙子　年十三渡美國六年留學　歷宮內府參書官　濟用院長　外部交涉局長　議官　學農外部協辦　駐箚英德俄義法墺公使館參書官　統郵公會全權委員　赴美國判尹　通信院總辦　正領參將　陸軍法院長

參贊　贊政　贊議　江原　京畿道觀察使　制度局總裁　憲兵司令官　奎章閣祇候官　修學院長　正二品　勳一等　現任總督府中樞院贊議

男爵　閔炯植

住地京城府北部孝谷十五

統七戶　己未十二月四日生　貫驪興　進士　歷南行別軍職　賜第　宣傳官至行首　訓鍊僉正　內禁將　同副承旨　兵議　曹司五衙將　鐵山　寧邊府使　宣川防禦使　全羅右水使　同兵使　同義禁　訓鍊敦寧　兵工曹參判　左尹　驪州　忠州牧使　礦務局總辦　統制使　奉常提調　議官　贊政　特進官　特命全權公使　副將　副議長　贊議　贊謀官　從一品　勳一等

男爵　張錫周

住地京城府西部尾洞

戊申十二月十六日咸北鏡城郡朱乙溫面蓮村生　貫仁同　舊名博　壬午被徵上京　漢城旬報主筆　歷博文局司事　交涉衙門主事　法務衙門刑事參議　同局長　法部協辦　同大臣　乙未亡命渡日　丁未歸國　特進官　帝室會計監查院卿　正二品　現任總督府中樞院顧問

男爵　崔錫敏

住地京城府北部泥洞　戊午八月六日生　貫慶州　歷議政府　內閣主事　平壤府參書官　通津　洪原　始興　郡守　法部參書官　同民事局長　內部警務局　地方局長　經理院卿　同協辦　奉常提調　贊議　京畿觀察使　官制釐正　文官銓考　地方調查　地方稅調查　帝室有及國有財產調查　帝室債務審查會　宮內官銓考委員　臨時財產整理局事務囑託　正二品

李氏部

李暐

住地京城府西部餘慶坊亭子洞二十九統十戶　己亥二月二十日生　貫德水功臣海豐君菡十世孫　吏判謚孝貞號眉江景曾七世孫　大司諫號玄圃嵇六世孫　漢文受學　官歷　繕工監假監役　軍資監奉事　軍資監直長　統理機務衙門副主事兼軍資監主簿　統理機務衙門主事兼軍資監判官　增廣文科　成均館典籍　弘文館副校理　楊根郡守　江陵府使　正三品通政　定州牧使　同副承旨　副護軍　工曹參議　參議內務府事兼右副承旨　文科初試二所上試官　北青府使　德源府使兼元山港監理　吏曹參議　左副承旨　從二品　兵曹參判　同春秋　同義禁　同經筵　同敦寧　行護軍　工曹參判　武科初試二所上試官　同中樞　漢城右尹　經筵特進官　大司憲　漢城左尹　冬至副使　戶曹參判　承文提調　行右承旨　左承旨　陞嘉義　刑曹參判　乙未永禧殿提調　景慕宮提調　江陵府觀察使兼裁判所判事　中樞院一等議官　正二品　儒敎

李勝宇

住地京城府北部水門洞八十九統十戶　辛丑二月九日生　貫全州　孝寧大君補十五世孫　贊成冲八世孫　參議敏樹七世孫　承旨渭達孫　縣監鍾清子　漢文受學　官歷　進士　文學才諝被　廟薦　弘陵參奉　義禁府都事　司饔院直長　宗親府直長　掌苑署別提　陞六品　司憲府監察　掌樂院主簿　昌陵令　陞五品　振威縣令　龍安縣監相換　旌善郡守　陞四品　古阜郡守　壬午登文科　弘文館修撰　仍任古阜郡守　弘文館校理　南學敎授　忠淸左道京試官　議政府公事官　差庭鞫問郎　文臣宣傳官　分兵曹佐郎　司僕寺正　通禮院右通禮　陞正三品　兵曹參議　承政院同副承旨　右副承旨　僉中樞府事　司諫院大司諫　敦寧府都正　洪州牧使　陞移全羅監司　兼親軍南營外使　因耆紳士民五次願留　還任洪州牧使兼湖沿招討使　承別諭斧鉞馬牌　從二品　洪州觀察使　咸鏡南道觀察使　中樞院一等議官　奉常司提調　宮內府特進官　忠淸南道量務監理　忠淸北道觀察使兼裁判所判事　全羅北道觀察使兼宣撫使及裁判所判事　以全北在任時　肇慶壇始役監董　陞嘉義　任奎章閣提學　庚戌入耆社　正二品　儒敎

李胤鍾 住地京城府北部廣化坊苑洞十二統四戶 乙丑三月十六日生 貫全州 領相謚惠定號鹿川濡八世孫 叅判義直五世孫 叅判寅泰曾孫 秘書院丞納始子 漢文受學 官歷 壯元進士 日次文科 弘文館校理 侍講院侍講 內務衙門叅議 承宣院左副承宣 永柔郡守 秘書院丞 江華府尹 廣州府尹 漢城裁判所檢事 正三品 儒敎

李承宇 住地京城府西部盤松坊鍮洞一百八十五統一戶 戊申七月九日生 貫全州 孝寧大君補十五世孫 承旨顯默曾孫 叅判源達孫 判書會淳子 漢文受學 官歷 文科 注書 翰林檢詳 舍人 校理 典翰 南學敎授 應敎 修撰 北評事 通政 同副 右副 左副 左右承旨 寧邊 成川府使 吏曹叅議 黃州郡守 中樞院議官 順天郡守 從二品 性度醇厚 學問優洽 早歷淸顯 屢典州郡 饘粥猶空 處之晏如 似此廉謹當世罕有 儒敎

李在正 住地京城府中部貞善坊泥洞百二統一戶 丙午正月七日生 貫羽溪 兵判之芳十二世孫 都正裕寧子 漢文受學 官歷 法部 度支部協辦 仁川 靈巖郡守 現任中樞院贊議 儒敎

李禧宰 住地京城府東部建德坊果洞五十統四戶 癸未十月二十七日生 貫延安 左相謚文忠號月沙廷龜十世孫 漢文受學 官歷 叅奉 儒敎

李海忠 住地京城府北部寬仁坊下靑石洞二十五統二戶 戊子三月二十四日生 貫全州 麟坪大君謚忠敬潛十世孫 領相謚惠定號鹿川濡八世孫 漢文受學 內地早稻田大學校專政科修業 官歷 元陵叅奉 侍講院侍從官 現任京畿道學務委員 檀君敎

李揆百 住地京城府北部嘉會坊齋洞三十一統八戶 乙酉十二月二十八日生 貫全州 廣平大君璵十九世孫 領相謚惠定號鹿川濡九世孫 漢文受學 官歷 主事 六品 儒敎

李容觀 住地忠淸南道公州郡新上面維鳩里三統七戶 甲辰十二月三日生 貫廣州 領相謚忠正號東皐浚慶十三世孫 漢文受學 官歷 丙寅武科 庚午公事官 宣傳官 丙子拜康翎縣監 戊寅拜彥陽縣監 庚辰陞正三品 甲申拜全羅右水使 丁亥以賞典 陞拜兵使 戊子陞從二品 己丑訓鍊院判官 辛卯訓鍊院僉正 敎導所二個年修業 乙未第二訓鍊隊副尉 正尉 丙申第二大隊大隊長 義擾鎭壓次 三南司令官出張 蔚珍 順天郡守 戊戌中樞院議官 己亥陞正三品 內地觀戰武官 庚子渡往內地 七年間滯在 丁未主殿院卿 從二品 叙勳三等八卦章 己酉防疫委員 庚戌李王職事務官 癸丑掌苑係植物苑主任 會計係主殿室兼務 儒敎

李根洪 住地京城府中部長通坊小笠洞三十二統二戶 壬申生 貫全州 官歷 正二品資憲階 內閣叅書官 平理院檢事 漢城裁判所首班判事 侍從院副卿 農商工部協辦 京畿道觀察使 中樞院贊議等職 歷私立長通學校々長 儒敎

李濬相 住地京城府南部大坪坊水下洞十六統十戶 庚子十一月二十九日生 貫井邑 漢文受學 官歷 京畿觀察府主事 南廟改建別監董 陞正三品 中樞院議官 農商工部技師 度支部財務官 同部各項文簿調査委員 同會計局長 駐箚日本國公使隨員 度支部出納局長 同部理財局長 禮儀都監別單 陞從二品 叙勳三等八卦章 文官普通銓衡委員 中樞院贊議 儒敎

李謙濟 住地京城府中部上麻洞三十一統一戶 丁卯十一月九日生 貫全州 漢文受學 官歷 癸未南行薦 乙酉謁聖武科 丙戌親軍右營別軍官 庚寅親軍壯衛營隊官 宣傳官 六品

李承載 住地忠淸北道淸州郡靑川面松亭里一統一戶 壬子六月二十六日生 貫廣州 領相謚忠正號東皐浚慶祀孫 吏叅容學子 漢文受學 官歷 乙酉進士 同年增廣文科 庚寅通政 右副承旨 壬辰任元山港監理 壬寅陞嘉善 癸卯陞嘉義 宮內府特進官 甲辰任平壤郡守 丙午任鳳山郡守 儒敎

李軫鎬 住地京城府西部大平洞 丁卯八月十日生 貫全義 漢文受學 官歷 從五位 中樞院贊議 平安南道觀察使 平壤官立高等學校々長 現任慶尙北道長官高等官三等 曾任箕城 薦報郡守 一任試取 現在嶺營 扶護儒林

譽聲載塗 儒敎

李圭完 住地江原道春川郡府內面渭川里 壬戌十一月十五日生 貫全州 臨瀛大君璡十六世孫 漢文受學 官歷 統理衙門主事 刑曹正郎 內務主事 駐箚日本公使館書記官 署理辦事大臣 統理衙門參議 右承旨 肅川府使 學校卒業 同年歸國 任南行部將兼士官 後營軍瑞興郡守 平理院首班檢事 司計局長 現任江原道參與官高等官三等 從二品 性度忠厚 學識明達 居官多年 未有遺失 兼善書畵 聲譽頗著 儒敎
司馬 南行軍職 因事變渡內地 乙酉遊覽美國 丁亥還內地 甲午歸國 任統衛營正領官 警務官 陞正三品 乙未因事變再渡內地 丁未歸國 任中樞院副贊議 戊申任江原道觀察使 己酉日本赤十字社韓國本部春川支店部長囑托 庚戌兼公立春川實業學校長 任朝鮮總督府道長官 叙高等官三等 叙從五位 壬子陞叙高等官二等 叙正五位 勳儉自修 勤勉人民 振興實業 聲譽廣聞 儒敎

李斗璜 住地京城府西部芳橋二十八統一戶 漢文受學 官歷 從五位 中樞院贊議 全羅北道觀察使 現任全羅北道長官 高等官三等 儒敎

李鶴圭 住地江原道春川郡府內面邀仙堂里一統加二戶 壬子正月八日生 貫洪州 領相安平府院君孝行旌閭諡文簡號驪翁舒十六世孫 贈兵判以忠敬壬辰殉節忠旌洪平君諡武剛宗張十一世孫 贈右贊成以龍川府使丁卯殉節忠旌洪陽府院君諡壯烈希建十世孫 漢文受學 官歷 統理衙門主事 刑曹正郎 內務主事 駐箚日本公使館書記官 署理辦事大臣 統理衙門參議 右承旨 肅川府使 瑞興郡守 平理院首班檢事 司計局長 現任江原道參與官高等官三等 從二品 性度忠厚 學識明達 居官多年 未有遺失 兼善書畵 聲譽頗著 儒敎

李範來 住地京城府中部鞋廛後洞 戊辰四月二十五日生 貫廣州 漢文受學 武官學校卒業 官歷 甲午任壯衛營領官 日淸戰役以三南司令官 觀戰于成歡牙山等地 乙未補親衛第一隊大隊長 丙申因事亡命于日本 丙午歸國任中樞院贊議 丁未任咸鏡南道觀察使 現任咸鏡北道參與官高等官三等 儒敎

李喬永 住地京城府西部仁達坊社稷洞 己巳十二月九日生 貫德水 左相文衡諡文獻號容齋胄十三世孫 吏判文衡諡文靖號澤堂植九世孫 左相文衡諡文忠號畏齋端夏八世孫 漢文受學 官歷 內閣主事 始興 伊川 韓山 抱川 咸興 沔川郡守 通政 咸鏡南道宣諭使 侍從院侍從 嘉善 宮內府內大臣秘書官 完興君宮贊尉

興親王宮總辦 勳四等太極章 五等太極章 日勳四等瑞寶章 李王職贊侍 叙正七位 古家遺德歷敭內外 聲譽蔚彰 儒敎

李宗求 住地京畿道仁川府々內面牛角洞十統加七戶 甲申十二月八日生 貫韓山 門下侍中諡文靖號牧隱穡二十世孫 判書諡良度叔畝十八世孫 副護軍源行玄孫 漢文受學 官立本府實業學校卒業 儒敎

李重翼 住地全羅北道全州郡龜耳洞面孝澗里二統三戶 丙午三月十四日生 貫延安 都正圭瑩子 漢文受學 官歷 進士 慶基殿叅奉 義盈庫奉事 陞六品 戶曹佐郎 淸安縣監鎭安縣監 和順縣監 再任鎭安縣監 東擾時與道臣金鶴鎭 同患難設備 衛護兩殿 接應京日兵政府會議 以褒賞之典 任萬頃郡守 海溢後 築堰調賑事蒙褒 任益山郡守 陞正三品通政 光陽郡守 河陽郡守 還任鎭安郡守 連山郡守 移濟州郡守 請願還山 專以扶護士林 奬勵敎育爲己任 儒敎

李吉九 住地全羅北道全州郡龜耳洞面孝澗里二統三戶 貫延安 郡守重翼子 漢文受學 官歷 進士 文科 承文院正字 司諫院正言 持平 司憲府掌令 弘文館侍讀 明經義工書隸 早登桂籍 擬以大用 惜哉天不假年 儒敎

李制新 住地全羅北道全州郡龍進面盤龍里一統七戶 癸丑二月十三日生 貫全州 懷安大君諡良僖號忘牛堂芳幹十四世孫 企山君仲窘十三世孫 正中君終仝十二世孫 漢文受學 官歷 都事 儒敎

李明善 住地全羅北道全州郡上關面大興里一統五戶 己卯六月三十日生 貫全州 靖國功臣德律君濬后 德孫曾孫 五福孫 順豐子 漢文受學 官歷 厚陵叅奉 儒敎 子逢春

李鍾錫 住地全羅北道全州郡鳳翔面松亭里一統三戶 己巳十一月二十六日生 貫全州 懷安大君諡良僖號忘牛堂芳幹十七世孫 贈戶叅應榮五世孫 商衛曾孫 一文孫 熙敎子 漢文受學 儒敎

李堅根 住地全羅北道萬頃郡東二道面德洞一統六戶 癸丑十一月二十二日生 貫全州 吏判承吉后 號竹塢之益后 達命曾孫 義錫孫 秀澤子 漢文受學 官歷 溫陵叅奉 儒敎

子元燁

李愚哲 住地全羅北道益山郡豆川面龍淵里一統九戶 癸巳十二月九日生 貫全州 懷安大君諡良僖號忘牛堂芳幹十五世孫 金山君仲窘十四世孫 正平君終仝十三世孫 奉事彥仁十世孫 叅判淑晶七世孫 通德郎再慶六世孫 聖燁五世孫 圭錫玄孫 種庭曾孫 炳彩孫 履新子 漢文受學 儒敎

李炳俊 住地全羅北道益山郡南一面柳川里二統三戶 戊午二月二十七日生 貫全州 完山君天佑后 縣監泰東八世孫 司僕寺正玉大曾孫 贈左丞旨德用孫 贈戶叅昌根子 漢文受學 官歷 穆陵叅奉 儒敎

李顯宇 住地全羅北道益山郡彌力面九龍里二統四戶 壬寅四月十一日生 貫全州 孝寧大君補十五世孫 完山府院君軸十世孫 漢文受學 素性賢淑 父母有疾 侍湯不離 血指得甦 及其丁憂 葬祭以禮 鄕里儒林 屢呈營邑 嘉尙之題 積成卷軸 儒敎

李康種 住地全羅北道茂長郡下里面龍垈三統八戶 癸丑三月二十三日生 貫全州 孝寧大君補十八世孫 誼城君宋十七世孫 都正恆十六世孫 都正亨遜十五世孫 戶議道潤曾孫 資憲季龍孫 都正玉鎬子 漢文受學 官歷 司憲府監察 中樞院議官 儒敎

李贊宰 住地全羅北道茂長郡下里面龍大里四統五戶 丁丑三月十一日生 貫全州 孝寧大君補十九世孫 誼城君宋十八世孫 都正恆十七世孫 都正亨孫十六世孫 通政春暘六世孫 起芳孫 通政康德子 漢文受學 官歷 中樞院議官 儒敎 子廷珍

李震宇 住地全羅北道茂長郡下里面安洞里一統一戶 己未九月十二日生 貫全州 孝寧大君補十五世孫 寶城君容十四世孫 栗元君 徖十三世孫 呂陽君子謙十二世孫 全城君蔚十一世孫 府尹楫十世孫 都正禹賓九世孫 同敦寧總六世孫 嘉善復晟玄孫 監察會琦子 漢文受學 官歷 敦寧府都正 儒敎 子泰儀 蕉儀 乃儀 陽儀 承儀 奉儀 孫起午

李會相 住地全羅北道茂長郡下里面春風洞一統一戶 癸卯正月十四日生 貫全州 孝寧大君補十四世孫 寶城君容十三世孫 栗元君 徖十二世孫 呂陽君子謙十一世孫 全城君蔚十世孫 府尹楫九世孫 都正禹賓八世孫 正郎泑七世孫 佐郎信養六世孫 敦寧總五世孫 嘉善復晟曾孫 桄孫 敎官萬華子 漢文受學 官歷 從二品 嘉善 儒敎 子供宇 晶宇 永宇 孫聖儀 在儀 豐儀 奭儀

李聖根 住地全羅北道茂朱郡二安面梧川里四統一戶 甲申五月一日生 貫全州 孝寧大君補十七世孫 贈工叅太遜五世孫 奎文孫 東燁子 漢文受學 儒敎

李東洼 住地全羅北道臨陂郡東一面長坪里二統十戶 乙亥十一月十日生 貫韓山 韓山伯號牧隱穡后 兵叅均后 通德郎定載五世孫 進士源昌玄孫 同中樞琦老孫 同中樞俊稙子 漢文受學 儒敎 子月奉

李舜夏 住地京城府西部冷洞百七十三統六戶 丁巳三月十一日生 貫全州 世宗莊憲大王第五子廣平大君璵十六世孫 判書寅轍子 漢文受學 官歷 進士 增廣文科 校理 司諫 執義 監試覆試々官 通禮 壯衛營 經理廳軍司馬 忠淸左道京試官 議政府公事官 甲午私立法律學校修業 仍校長視務 乙未任興陽郡守 一遵新式 設校養士 敎育靑年 屢有道伯廉明之褒題 及其遞歸 一郡老少男女 攀轅遮路 呼泣餞送 中樞院議官 綏陵親祭時賞典 陞正三品 秘書院丞 吉州城津兩郡民擾時按覈使被命 以特命視察使 咸鏡北道邑弊民瘼 調査整理 六郡貧吏 論劾罷免 特命審察使 平安南北道觀察使 郡守 犴鄕 猾吏 一一摘發奏聞論罪 設私立養閨義塾 以學監視務 中樞院副贊議 整理時弊 屢度建議 特命宣諭使 忠淸南北道 巡行曉諭 暴徒一百三十人 卽時歸化 列郡擾民 一々安堵 私立養閨義塾々長 私立文昌學校々長 私立昌東義塾々長 刱設汾陽學校 渼洞公立學校學務委員 私立鳳鳴學校々長 陞從二品 奎章閣副提學 敎育靑年 開墾山野 爲一生之己任 儒敎

李斗淵 住地京城府西部京橋七十統七戶 甲寅三月七日生 貫全州 廣平大君璵十四世孫 弼善號約軒尙說五世孫 贈內協號梅園惠祚曾孫 漢文受學 官歷 宗親府叅奉 景孝殿叅奉 宗廟令 文川 全義 殷山 鐵山郡守 中樞院議官 正三品通政 儒敎

李仁明 住地京城府北部桂洞二統九戶　丙戌七月四日生　貫牛峯　右相諡忠憲號逸休亭翩八世孫　吏判諡文正號陶菴緯六世孫　奉朝賀諡文正號方野輝正曾孫　贈吏判諡忠愍號芸泉墩孫　漢文受學　私立中橋義塾卒業　官歷　度支部主事　宮內府禮式官　義親王宮贊尉　現任李王職事務官　勳六等八卦章　從七位　日勳五等瑞寶章　正三品　儒敎

李秀一 住地京城府西部積善坊月宮後洞三十六統十戶　乙酉五月十一日生　貫全州　寧城君諡孝景琎八世孫　議政府叅政諡文貞號敬窩鎰永子　漢文受學　官歷　叅奉　儒敎

李宗夏 住地京城府北部小安洞九統十戶　己亥生　貫全州　廣平大君璵十七世孫　漢文受學　官歷　武科　宣傳官　六品　駐美公使隨員　警務官　軍物調查委員　忠淸道慰撫使從事員　儒敎

李漢星 住地京城府中部長通坊東谷六統四戶　甲子十月三十日生　貫全州　左叅贊諡孝翼號新日菴俊民十三世孫　府使冕鎬子　漢文受學　官歷　陸軍叅領　從二品　儒敎

李重慶 住地京城府西部積善坊司醞洞三十一統十一戶　庚戌十二月十四日生　貫全州　密城君諡孝僖瑛十五世孫　官歷　進士　溫陵叅奉　正三品　儒敎

李秉民 住地全羅北道高山郡々內面館洞二統九戶　丁巳九月七日生　貫完山　領相諡文貞號白江敬輿七世孫　吏判諡文簡號西河敏叙六世孫　左相諡文靖號屛山觀命五世孫　右相諡文憲號老峴徽之玄孫　漢文受學　官歷　成均館博士　分祕書郎　六品　宗親府郎廳　正二品　惠民院叅書官　現任高山郡守　從七位　故家貴範　兼嬪新務　作宰峽郡　蔚有文明之效　儒敎

李圭彩 住地全羅北道高敞郡山外面堤內里二統三戶　乙巳九月十一日生　貫慶州　諡文忠號叅齋齊賢十九世孫　大提學號淸溯曄十五世孫　副提學文煥十四世孫　利仁督郵逢新七世孫　啓表曾孫　通政集大孫　道榮子　漢文受學　官歷　成均館博士　儒敎

李奭宇 住地全羅北道高敞郡山內面龍岩里一統四戶　甲子五月二十八日生　貫全州　孝寧大君諡靖孝補十五世孫　判書溟八世孫

相達孫　會信子　漢文受學　儒敎

李仁煥 住地全羅北道茂長郡瓦孔面禮田里二統一戶　庚辰六月八日生　貫咸豐　號顯波亭岸十四世孫　大司諫號竹谷長榮十一世孫　奕鎭曾孫　澈祚孫　能模子　漢文受學　儒敎　子震範

李和榮 住地全羅北道任實郡上新德面下加里三統二戶　己酉十月三日生　貫慶州　諡文忠號益齋齊賢二十世孫　僉中樞敬琛玄孫　牧使東彥曾孫　叅奉時淳孫　縣監珹子　漢文受學　孝於其親　睦於親族　鄕里模範　儒敎

李學鍾 住地全羅北道任實郡上新德面下加里一統六戶　丁卯三月二十一日生　貫慶州　諡文忠號益齋齊賢十九世孫　養直玄孫　竑曾孫　工叅灝榮孫　都正圭桓子　漢文受學　官歷　監察　孝於父母　信於朋友　鄕里稱誦　儒敎

李承悅 住地全羅北道任實郡下新德面方吉里二統八戶　己未十月二十五日生　貫全州　讓寧大君諡剛靖禔十六世孫　咸陽君諡夷安諦十五世孫　贈工議太容曾孫　贈工叅奎億孫　叅本昌善子　漢文受學　篤行淑德　孝友雙全　儒敎

子璣秀　應秀

李承默 住地全羅北道任實郡下新德面方吉里一統十戶　甲寅十月二十六日生　貫全州　讓寧大君諡剛靖禔十六世孫　咸陽君諡夷安諦十五世孫　贈工議太容曾孫　工叅奎禧孫　通政振善子　漢文受學　旣仁且壽　受天眼福　儒敎　子鎭秀　湘秀

李愚鶴 住地全羅北道全州郡鳳翔面鳳岡里五統一戶　丙辰六月十六日生　貫全州　懷安大君諡良僖芳幹十五世孫　贈戶叅禮新子　漢文受學　官歷　英陵叅奉　德晉孔嘉　一方景仰　隱居鳳岡　道郡咸頌　儒敎

李敬善 住地全羅北道全州郡上關面衣岩里二統四戶　己未八月十日生　貫全州　懷安大君諡良僖芳幹后　壽甲曾孫　仁豹孫　致龍子　漢文受學　天性純厚　守分齊家　儒敎　子贊明　成烈　錫吉

李達雨 住地全羅北道古阜郡西部面馬頂里一統七戶　乙酉十二月六日生　貫慶州　領相鰲城府院君諡文忠號白沙恆福十二世孫　吏判鰲興君星男十一世孫　贈左承旨曄榮曾孫　贈戶叅

主敏孫　同中樞鍾順子　漢文受學　孝於其親　友於其兄　居喪以禮　日三省墓　儒敎　兄永雨

李奕雨 住地全羅北道古阜郡西部面新高山里
一統一戶　戊寅六月三十日生　貫慶州　尙書左僕射號悅軒翮二十三世孫　兵判碩十八世孫　丁酉殉節司僕寺正安國十世孫　贈司僕寺正春發女孫　贈左承旨享龜曾孫　贈戶參號湖隱圭權孫　同中樞號悔堂鍾厦子　漢文受學　官歷　忠勳府都事　孝養父母　敦睦宗族　執喪以禮　治家有法　儒敎

李永雨 住地全羅北道長水郡溪西面位東里二
統八戶　壬戌四月二日生　貫慶州　吏判諡襄僖興尙十八世孫　直長號敬齋世柱十四世孫　孝行號晦山陽德玄孫　孝行號南齋鍾舜子　漢文受學　儒敎

李觀根 住地全羅北道全州郡昌德面下白道里
二統四戶　辛巳三月二日生　貫全州　德源君諡昭簡號宗德菴曙十六世孫　通德郎聖昌八世孫　贈司僕寺正景汝七世孫　演仁子　漢文受學　儒敎

李辰應 住地全羅北道益山郡郡內面西邊里一
統八戶　甲戌八月二日生　貫全州　德興大院君昭十一世孫　益城君享齡九世孫　同知敦寧淑孫　漢文受學　官歷　裕陵參奉　陞六品　儒敎

李義善 住地全羅北道益山郡獜力面外山里一
統六戶　甲戌四月二十八日生　貫全州　懷安大君諡良僖芳幹十六世孫　龍驤衛副護軍鍾赫孫　副司勇九鉉子　漢文受學　官歷　武科　儒敎

李　信 住地全羅北道益山郡豆村面倉坪里二
統四戶　辛卯九月十三日生　貫延安　延平府院君諡忠定號默齋貴十世孫　淸河縣監命時五世孫　祖學子　漢文受學　儒敎

李奉承 住地全羅北道益山郡紆北面場岩里二
統九戶　己丑八月三日生　貫全義　贈吏判諡忠景廷鸞十四世孫　和順郡守錫禹子　漢文受學　儒敎

李承奎 住地全羅北道益山郡豆村面葛田里三
統七戶　甲子二月八日生　貫陜川　刑判諡文質號薑川芮十世孫　敦寧都正炳遠子　漢文

受學　儒敎

李　應 住地全羅北道益山郡南一面木上里一
統四戶　丙辰十二月二十三日生　貫全州　德興大院君昭十一世孫　益城君享齡九世孫　漢文受學　儒敎

李鍾勳 住地全羅北道茂朱郡豐東面富坪里二
統三戶　辛亥十月二十四日生　貫慶州　左相諡靖順誠中二十世孫　漢文受學　儒敎

李鍾涉 住地全羅北道茂朱郡豐東面桂堂里一
統二戶　壬申十二月二十八日生　貫慶州　左相諡靖順誠中二十世孫　漢文受學　儒敎

李勸集 住地全羅北道鎭安郡一東面元山里二
統三戶　乙亥十一月十七日生　貫全州　吏判號寒齋穆十四世孫　漢文受學　官歷　宮內府主事　儒敎

李載容 住地全羅北道益山郡九文川面玉實里
三統六戶　丁卯九月十八日生　貫陽城　禮判諡文簡承召十世孫　大司諫號休菴得忠九世孫　漢城判尹廷白八世孫　龜老子　漢文受學　儒敎

李夏榮 住地全羅北道益山郡豆川面望山里二
統三戶　庚寅十一月四日生　貫慶州　大提學月城府院君蒨十八世孫　左相誠中十七世孫　僉中樞緯八世孫　漢文受學　儒敎

李根洙 住地全羅北道珍山郡北面新倉里一統
一戶　丙辰三月七日生　貫全州　完原君慄十四世孫　漢文受學　官歷　內部主事　儒敎

李京道 住地全羅北道珍山郡北面芝良里三統
七戶　甲寅十一月八日生　貫全州　嘉善學源孫　漢文受學　現本里長　儒敎

李永文 住地全羅北道益山郡南二面新石里五
統一戶　甲申十一月十八日生　貫古阜　兵判倫十二世孫　漢文受學　儒敎

李東雨 住地全羅北道益山郡西一面萬石里一
統三戶　癸酉七月二十三日生　貫慶州　贈司僕判官號閒々堂鯤十五世孫　通政鍾元十四世孫　漢文受學　儒敎

李容克 住地全羅北道益山郡豆村面葛田里一統五戶 丙戌九月六日生 貫全州 密城君琛十四世孫 雲山君誠十三世孫 匡城正銓十二世孫 廣原君耉壽十一世孫 贈左贊成克綱十世孫 贈領相綏錄九世孫 領相謚文貞號白江敬輿八世孫 大提學謚文簡敏叙七世孫 左相謚文靖觀命六世孫 孝行秉烈子 漢文受學 儒敎

李薰求 住地慶尙南道龍南郡道善面貫一洞甲子生 貫全州 懷安大君芳幹十七世孫 南昌副正明孫十四世孫 漢文受學 儒敎

李秉宇 住地慶尙南道巨濟郡西部面少浪里四統九戶 癸亥九月二十五日生 貫全州 茂林君謚昭夷善生十六世孫 贈兵叅聖益七世孫 震漢子 漢文受學 歷本郡鄕校掌議 儒敎

李頴宰 住地慶尙南道巨濟郡貳運面貫華里二十五統七戶 甲子九月十七日生 貫全州 孝寧大君謚靖孝補十九世孫 諠城君宋十八世孫 判官思騫十二世孫 漢文受學 官歷 量地衙門量地委員 學部主事 歷赤十字社員 儒敎

李準基 住地全羅北道雲峰郡北下面九相里一統三戶 戊子十月十六日生 貫陽城郡守柄權子 漢文受學 事親盡誠 隣里稱孝 儒敎

李瓚亨 住地慶尙南道機張郡東面伊川洞七統二戶 辛未四月八日生 貫慶州 太盛玄孫 雪秀曾孫 春根孫 致華子 漢文受學 儒敎

李琪榮 住地慶尙南道機張郡東面伊川洞三統四戶 甲寅九月八日生 貫慶州 德儉玄孫 興德曾孫 根孝孫 裕良子 漢文受學 官歷 東萊監理署主事 儒敎

李禹榮 住地慶尙南道機張郡東面伊川洞七統一戶 庚午十一月八日生 貫慶州 領相鰲城府院君號白沙恒福十二世孫 興善曾孫 癸孝孫 裕章子 漢文受學 儒敎

李興碩 住地慶尙南道釜山府邑內面壽南洞九統二戶 乙丑十一月二十四日生 貫慶州 蘇判居明后 奉奎玄孫 根亨孫 仁煥子 漢文受學 歷地方金融組合員 儒敎

李在善 住地慶尙南道釜山府邑內面壽南洞十四統十戶 己丑二月九日生 貫全州 義安大君謚襄昭號二樂亭和十八世孫 進士仁福十一世孫 基東子 漢文受學 儒敎

李漢基 住地慶尙南道釜山府東上面盤如洞五統一戶 乙丑三月三十日生 貫梁山 再榮五世孫 元亨玄孫 夢龍曾孫 閏奭孫 泰寅子 漢文受學 歷本郡鄕校掌議 都有司 儒敎

李桂還 住地慶尙南道機張郡邑內面新岩洞四統二戶 庚申十一月二十日生 貫永川 平章事文漢二十八世孫 嘉善道根曾孫 通政逸龍孫 副護軍在燮子 漢文受學 儒敎

李林久 住地慶尙南道機張郡東面棗田洞三統五戶 壬申正月二十四日生 貫驪州 大司憲鼎揆玄孫 通德郎龍祥曾孫 在柄孫 能梅子 漢文受學 官歷 叅奉 儒敎

李順一 住地慶尙南道釜山府沙中面瀛溪洞十三統十戶 甲子九月十五日生 貫慶州 右政丞雞林府院君謚文忠號益齋齊賢十八世孫 興載五世孫 祕孝玄孫 通政炯吾子 漢文受學 官歷 英陵叅奉 儒敎

李鎔年 住地慶尙南道固城郡上里面武夷山 戊子三月二十一日生 貫咸安 巴山君尙二十二世孫 司成美十五世孫 執義號杏軒義亨十四世孫 翊佑畢齋門人十三世孫 宣武功臣號雲圃達祿十世孫 孝行錫觀六世孫 孝行麒徵五世孫 漢文受學 歷赤十字社員 東洋生命保儉株式會社員 儒敎

李偵 住地慶尙南道巨濟郡二運面鵞洲居老里 壬辰九月九日生 貫全州 完豐君元桂二十一世孫 完原府院君良祐二十世孫 善山君興露十九世孫 進士承雲十一世孫 同中樞芳浩五世孫 起源曾孫 贈判尹鍾孝孫 童蒙敎官洪洙子 漢文受學 受業于李晩翠吉洙 歷本郡鄕校掌議 儒敎

李東柱 住地慶尙南道釜山府邑內面校洞二十四統四戶 戊戌九月十二日生 貫永川 麗良五世孫 德載玄孫 尙權孫 開溫子 漢文受學 儒敎

李光夏 住地慶尙南道釜山府東下面中洞十統一戶 戊辰九月七日生 貫慶州 右

政丞雞林府院君諡文忠號益齋齊賢后　縣令世黃十四世孫　通政後沆六世孫　成龍玄孫　碩基曾孫　秘秀孫　致璉子　漢文受學　歷本府書院掌議　鄉校都有司　農進會員　地方金融組合員　儒敎

李道洙 住地慶尙南道巨濟郡二運面鷺洲居老里　癸巳六月十五日生　貫全州　完

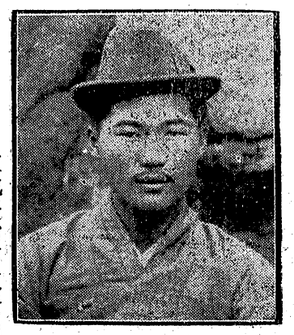

豐君元桂二十世孫　善山君興露十八世孫　進士承雲十世孫　同中樞芳浩曾孫　起源孫　鍾贊子　漢文受學　受業于李晩翠吉洙　儒敎

李英斗 住地慶尙南道釜山府西下面田浦洞六統六戶　己未十月二十日生　貫月城　大提學月城府院君諡文孝號菊堂蒨后　漢文受學　歷本府鄉校掌議　都有司　儒敎

李泰運 住地慶尙南道釜山府沙下面多大洞三十統一戶　丙子六月二十二日生　貫慶州　右政丞雞林府院君諡文忠號益齋齊賢十八世孫　判尹號竹隱之帶十四世孫　漢文受學　歷梁山郡鄉校掌議　本府鄉校安樂書院掌議　現業診察醫士　儒敎

李尙稙 住地京畿道龍仁郡上東面德成洞四統五戶　甲申十月十二日生　貫韓山　侍中諡文靖號牧隱穡十八世孫　叅贊諡文敬耔十三世孫　漢文受學　儒敎

李濟弘 住地京城府崇信面城北洞五統九戶　壬子六月十六日生　貫全州　溫寧君程后　漢文受學　官歷　漢城府主事　正三品　現本里長　儒敎

李祖一 住地京畿道開城郡東部面京坊里三十六統五戶　甲子七月二十一日生　貫延安　判少府監賢呂二十三世孫　號仙岩錫老曾孫　漢文受學　現開城郡參業組合員　儒敎

李冀夏 住地忠淸南道全義郡內面西部里　壬子十一月四日生　貫全州　廣平大君璵十六世孫　蔭府使寅冕子　漢文受學　官歷　義禁府都事　正三品　歷本郡私立大東學校々長　熱心敎育　恪勤視務　志于實業　經濟有度　殖產廣業　好禮善施　家國基本　儒敎

李慶世 住地京城府西部積善坊司醞洞三十三統七戶　丁亥六月五日生　貫全義　贈領相號淸江濟臣十二世孫　右相諡孝貞號西華行遠九世孫　吏判諡孝文號蘭石根弼孫　漢文受學　儒敎

李建春 住地京城府順化坊帶洞六十四統五戶　辛未正月十八日生　貫全州　茂山君諡孝貞悰十三世孫　漢文受學　官歷　甲午電郵總局主事　中樞院員外郎　乙未法部主事　丙申外部繙譯官補　丁酉陞六品　戊戌外部主事　己亥外部繙譯官　陞正三品　乙巳外部叅書官　丙午議政府叅書官　議政府外事局長　丁未內閣外事局長　叙勳三等太極章　庚戌陞勅任官二等　從二品　中樞院贊議　儒敎

李建容 住地京城府中部太廟洞十四統十戶　壬寅五月二十八日生　貫全州　密城君諡孝僖堈十四世孫　漢文受學　官歷　乙丑進士　壬申文科　弘文館修撰　工曹叅議　同副承旨　侍從院副卿　從二品　宮內府特進官　儒敎

李泳德 住地京畿道坡州郡坡平面梨川里二統五戶　辛未十二月六日生　貫陽城　判敦寧陽興君立身六世孫　漢文受學　儒敎

李章煥 住地忠淸南道禮山郡巨九火面內洞里　庚辰二月二十四日生　貫全州　鎭安大君諡靖懿芳雨二十一世孫　靖難功臣府院君諡安簡福根十九世孫　大護軍琰十世孫　漢文受學　歷本里長　儒敎

李龍儀 住地忠淸南道韓山郡東上面余士里二統一戶　丙午三月二十九日生　貫全州　孝寧大君諡靖孝補十六世孫　漢文受學　官歷武司果　儒敎

李羲瓚 住地忠淸南道德山郡羅朴所面齊乭里　十統七戶　辛巳二月六日生　貫全州　懷安大君號忘牛堂芳幹十九世孫　昌寧君泰十八世孫　德林正柏十七世孫　瑞寧副正長孫十六世孫　贈戶叅鍾吉孫　同中樞達永子　漢文受學　官歷　宮內府主事　儒敎　氏母張氏　孝行出天　老姑數年沉痼　侍湯之節　晝夜不懈　背以負乳以哺膝以枕　鄉里矜式　惜未蒙旌閭之典

李正民 住地忠淸南道德山郡道用面風景里一統一戶　庚辰九月二十三日生　貫全州　和義君諡忠景璽十四世孫　驪興君轅十三世孫

戴陽君級十二世孫　泰山君鳳十一世孫　贈承旨得志十世孫　漢文受學　儒敎

李在德 住地忠淸南道大興郡居邊面加支洞一統二戶 己丑四月三日生 貫全州 密城君諡章孝琛十五世孫 漢文受學 本郡私立韓興學校受業 農事講習會修業 儒敎

李斗永 住地全羅北道興德郡一東面內兎里一統二戶 癸亥正月十六日生 貫全州 敬寧君諡齊簡徘十七世孫 奉事號梧隱元男(丁卯胡亂與金沙溪擧義) 十世孫 始鑽曾孫 熹文孫 鍾述子 漢文受學 儒敎

李喜東 住地全羅北道興德郡一西面冠洞里二統一戶 壬辰正月十七日生 貫全州 吏判諡文簡號芝峯晬光十世孫 領相諡貞肅號分沙聖求九世孫 碓玄孫 洸夏(文學著名) 曾孫 秉明孫 容義子 漢文受學 儒敎

李根榮 住地全羅北道興德郡富安面檢谷一統九戶 戊申八月十六日生 貫全州 益陽君諡順平懷十三世孫 左贊成號陽井瀟九世孫 澈顯子 漢文受學 稟性溫良 年纔二十 謝絕名利 簞瓢陋巷 訓導弟侄 以終餘年 儒敎

李可夏 住地全羅北道興德郡一東面富洞里二統一戶 癸亥六月二十六日生 貫全州 長川君普生十五世孫 文玉曾孫 仁章孫 壽中子 漢文受學 儒敎

李熙玉 住地全羅北道興德郡二南面月坪里一統一戶 癸巳十月十日生 貫全州 潭陽君諡夷哀璨十六世孫 壬辰功臣判書贈領相誠中十二世孫 縣令幼深八世孫 贈戶參議鎭曾孫 贈戶參守旭孫 五衛將根釆子 漢文受學 官歷 明陵叅奉 儒敎

李鍾烈 住地全羅北道扶安郡乾先面冠洞里一統八戶 乙酉十月十五日生 貫全州 敬寧君諡齊簡徘十八世孫 嘉善楠九世孫 司僕寺正連夏玄孫 贈承旨仁秉曾孫 贈戶參啓容孫 同中樞成喜子 漢文受學 孝其親 齊其家 儒敎

李玉根 住地全羅北道扶安郡立上面上石橋里一統九戶 辛未六月二十日生 貫全州 完城府院君諡良厚伯由十八世孫 逸都事贈司僕寺正號新菴命新八世孫 逸承仕郎號愚軒宗利五世孫 兼善曾孫 承徽孫 存英子 漢文受學 儒敎

李麟燮 住地全羅北道金溝郡一北面鳳谷里一統十戶 乙亥八月八日生 貫靑山 靑山君廣德后 孝行與斗曾孫 龍弼孫 孝行采東子 漢文受學 孝養父母 敦睦宗族 儒敎

李炳然 住地全羅北道扶安郡立上面上石橋一統七戶 丁卯三月十九日生 貫全州 完城府院君諡良厚伯由十九世孫 逸都事贈司僕寺正號新菴命新九世孫 逸承仕郎宗利六世孫 承奎曾孫 通政存夏孫 豐根子 漢文受學 儒敎

李煥鄭 住地全羅北道扶安郡立上面上石橋一統一戶 丁卯十一月三日生 貫全州 完城府院君諡良厚伯由十九世孫 逸都事贈司僕寺正號新菴命新九世孫 逸承仕郎宗利六世孫 承奎曾孫 通政存夏孫 戴根子 漢文受學 儒敎

李時應 住地全羅北道益山郡帝石面槿南里一統十戶 己酉九月二十一日生 貫全州 德興大院君昰十一世孫 扈聖功臣河原君諡懿獻錘十世孫 訓將號雲谷俊漢七世孫 號南岡明均玄孫 號竹村亨萬曾孫 號剛齋濯孫 號蘭坡尙植子 漢文受學 儒敎

李興琮 住地全羅北道長水郡天川面龍洞里四統四戶 戊辰五月二十二日生 貫全州 懷安大君芳幹十六世孫 漢文受學 歷本面日新學校贊成員 現朝鮮紳士大同譜贊成員 儒敎

李成雨 住地全羅北道興德郡二南面弓坪里一統八戶 庚辰二月十九日生 貫慶州 右政丞諡文忠號益齋齊賢二十一世孫 縣監在仁十六世孫 贈戶叅圭星孫 同中樞鍾學子 漢文受學 官歷 童蒙敎官 儒敎

李斯榮 住地全羅北道長水郡天川面壯尺里五統一戶 庚申十一月十六日生 貫慶州 領相鰲城府院君諡文忠號白沙恒福十世孫 吏叅號椒泉衡佐六世孫 贈秘書監丞號樵隱裕赫子 漢文受學 儒敎 氏母密陽朴氏 儀範賢淑 其姑鄭氏以瘧疾 累月呻吟 百藥無效 終至危篤 夫人晝夜禱天 願以身代 割其右股 血以注口 肉以作羹 厥疾永瘳 其後其姑 見其跛躄之狀 問其故則笑而不答 再三問之 終是瞞告 鄕黨咸稱其賢孝

李永雨 住地全羅北道古阜郡西部面馬頂里一統五戶 庚辰四月八日生 貫慶州 領相鰲城府院君諡文忠號白沙恒福十二世孫 吏判鰲

興君星男十一世孫　贈左承旨諱榮曾孫　贈戶叅圭
敏孫　同中樞鍾順子　漢文受學　事親極孝　定省
無違　居喪以禮　鄉黨稱頌　儒敎

李甘龍 住地全羅北道古阜郡西部面舊高山里
一統七戶　丙辰生　貫韓山　判門下
府事諡文靖號牧隱稿后　承暐孫　基漢子　漢文受
學　官歷　司憲府監察　敦寧府都正　孝于父母　友于
兄弟　儒敎　氏母親患危篤　裂指刲骨　鄉里稱孝

李春權 住地全羅北道長水郡溪南面陽地里五
統一戶　辛丑六月十六日生　貫廣州
左叅議號石灘存吾十九世孫　淸白吏號竹軒峻齡十
二世孫　察訪號鶴梅宏中十一世孫　通德郎相甲九
世孫　漢文受學　儒敎

李在文 住地全羅北道長水郡溪南面喜坪里二
統七戶　乙卯十一月二日生　貫星州
都僉議政丞京山府院君長庚三十二世孫　吏判號孤
隱智活十二世孫　揚武功臣雄傑九世孫　漢文受學
儒敎

李成淳 住地全羅北道古阜郡都宮洞面新松里
二統一戶　壬子十月七日生　貫南平
兵判諡純忠東秣十四世孫　兵議忠元九世孫　郡守
灌七世孫　彦祐曾孫　宣坤孫　文榮子　漢文受學
孝行特異　事載三綱錄　儒敎

李東煥 住地全羅北道井邑郡西二面雙溪里二
統二戶　乙卯三月五日生　貫古阜　大
司諫濱二十四世孫　判書號安菴亨楫十四世孫　掌
令雅十三世孫　判事淪十世孫　昌曄曾孫　龜斗孫
文夏子　漢文受學　孝于父母　友于兄弟　睦于宗
族　隱居行誼　鄉黨矜式　儒敎　弟東根　子炳鈺
炳卿

李東洙 住地全羅北道井邑郡西二面雙溪里一
統八戶　戊辰九月九日生　貫古阜　大
司諫濱二十四世孫　判書號安菴亨楫十四世孫　掌
令雅十三世孫　處士恒白玄孫　昌曄曾孫　龜斗孫
同中樞寅夏子　漢文受學　孝友其性　修齊其行
儒敎

李東述 住地全羅北道井邑郡西二面雙溪里一
統四戶　乙酉五月二十一日生　貫古
阜　大司諫濱二十四世孫　判書號安菴亨楫十四世
孫　掌令雅十三世孫　判書淪十世孫　處士恒白玄
孫　興曄曾孫　龜圖孫　殷夏子　漢文受學　朝耕
暮讀　隱居行誼　儒敎　弟東哲

李優澤 住地全羅北道茂朱郡豐東面桂堂里三
統二戶　癸酉十月四日生　貫慶州　領
相諡文忠號白沙恒福十三世孫　漢文受學　儒敎

李成春 住地全羅北道茂朱郡豐東面桂堂里一
統七戶　壬戌八月二日生　貫慶州　領
相諡文忠號白沙恒福十五世孫　通政鳳周子　漢文
受學　儒敎

李時演 住地全羅北道茂朱郡豐東面金尺里五
統六戶　辛巳七月七日生　貫興陽　兵
議號斗川晩菴六世孫　副護軍在永孫　叅奉號石圃
顯敎子　漢文受學　官歷　順昌園叅奉　儒敎

李淵五 住地全羅北道茂朱郡豐南面俗洞一統
九戶　庚午二月十日生　貫原州　慶原
君號松軒攀桂十九世孫　漢文受學　官歷　永禧殿
叅奉　正三品通政　現本面豐明學校長　儒敎

李昌鎬 住地全羅北道茂朱郡豐東面鋤洞二統
一戶　丙子正月二十三日生　貫遂安
和吉十一世孫　郡守完根八世孫　漢文受學　儒敎

李中極 住地全羅北道茂朱郡豐西面新村里七
統三戶　戊辰十二月五日生　貫完山
德源君號德宗菴曙十五世孫　漢文受學　儒敎

李時鴻 住地全羅北道茂朱郡豐南面猫巖里九
統一戶　壬子九月六日生　貫興陽　兵
議得封八世孫　漢文受學　儒敎

李璣鉉 住地全羅北道茂朱郡川西面德洞三統
四戶　庚戌二月二十日生　貫永川
吏判諡忠莊號大田甫欽十二世孫　漢文受學　儒敎

李鼎宇 住地全羅北道茂朱郡豐面西北洞四統
五戶　丙寅六月二十三日生　貫全州
吏判諡忠景號天默齋尙馨九世孫　漢文受學　儒敎

李象鈺 住地全羅北道茂朱郡新豐面備禮里一
統十戶　辛酉九月十九日生　貫全州
德泉君厚生十四世孫　進士基遠子　漢文受學　儒敎

李龍雨 住地全羅北道茂朱郡豐東面桂堂里二
統二戶　乙卯十二月五日生　貫慶州
右政丞號益齋齊賢十九世孫　漢文受學　儒敎

李元和 住地全羅北道茂朱郡府內面北里一統
六戶　己巳十月二日生　貫碧珍　淸
白吏諡平靖約東十四世孫　漢文受學　官歷　正三
品通政　黃澗郡守　永藥其性　吏績甚優　儒敎

李鍾基 住地全羅北道茂朱郡橫川面臥石里三
統八戶　癸丑十一月四日生　貫碧珍

清白吏諡平靖約東十六世孫 漢文受學 官歷 典膳司主事 儒敎

李振衡 住地全羅北道萬頃郡東三道面松山里 一統十戶 甲戌三月十日生 貫全義 太師椋二十九世孫 政堂文學大提學諡文義彦冲二十一世孫 奉常寺僉正昌壽十四世孫 秘書丞鳳長孫 炳郁子 漢文受學 現本面領收員 儒敎

李學璉 住地慶尙南道釜山府東下面佑洞四統八戶 戊辰五月十五日生 貫安城 定社功臣政丞雞林府院君諡文忠號益齋齊賢后 觀察使暄十六世孫 副司果長命九世孫 西先玄孫 世道曾孫 聖大孫 日雄子 漢文受學 歷本府鄕校掌議 農進會員 儒敎

李敦榮 住地慶尙南道釜山府東下面佑洞四統四戶 戊辰四月十九日生 貫慶州 左相諡靖順誠中十八世孫 叅奉燻九世孫 容圭曾孫 司果塚孫 敬欽子 漢文受學 歷本府書院掌議 儒敎

李大先 住地慶尙南道釜山府東下面佑洞十二統九戶 乙丑正月十二日生 貫全州 同中樞翊臣六世孫 僉節制使君錫五世孫 察訪義芳曾孫 春新子 漢文受學 歷本府書院掌議 鄕校有司 農進會員 儒敎

李成榮 住地慶尙南道釜山府東下面佑洞七統二戶 己酉九月一日生 貫慶州 遇松曾孫 宗大孫 文脩子 漢文受學 歷本府書院掌議 院長 農進會員 儒敎

李相烈 住地慶尙南道晋州郡中安面二賢洞癸丑八月十日生 貫安城 定社功臣領相安城府院君叔蕃后 漢文受學 官歷 晋州府總巡 慶尙北道公錢督刷官 中樞院議官 正三品通政 歷本郡平居面長 勸勞不勘 受褒賞 儒敎

李圭星 住地慶尙南道巨濟郡延草面茶貢洞戊寅十二月二十二日生 貫慶州 左贊成月城君諡襄平鐵堅十五世孫 禮佐彦浩八世孫 漢文受學 儒敎

李洪植 住地慶尙南道釜山府西下面甲浦洞二統八戶 辛卯九月十三日生 貫慶州 侍中雞林府院君諡文忠號益齋齊賢二十二世孫 副護軍東銓十世孫 漢文受學 現本洞長 儒敎

李龍伊 住地慶尙南道釜山府左耳面萬德洞四統四戶 丁亥七月四日生 貫慶州 瓊俊女孫 塘守曾孫 鍾震孫 榮東子 漢文受學 歷本府鄕校掌議 儒敎

李旦先 住地慶尙南道釜山府西上面巨人洞三統四戶加一戶 庚寅五月十三日生 貫德山 德豐戶長存逃二十八世孫 兵叅奎文玄孫 漢文受學 歷本郡鄕校都有司 農進會員 儒敎 子永錫

李貞秀 住地慶尙南道釜山府西上面巨人洞六統六戶 戊戌五月二十五日生 貫全州 臨瀛大君璆十九世孫 通德郎孝益十一世孫 漢文受學 歷本郡鄕校掌議 都有司 儒敎

李學先 住地慶尙南道釜山府西上面巨人洞三統四戶 庚寅五月十三日生 貫德山 德豐戶長存逃二十八世孫 兵叅奎文十四世孫 永錫子 漢文受學 耶穌敎

李承春 住地慶尙南道釜山府西上面巨人洞八統一戶 庚寅八月二十四日生 貫德山 慶孃曾孫 就彬孫 汝漢子 漢文受學 歷鄕校掌議 儒敎

李光啓 住地慶尙南道釜山府沙下面大新洞十三統十戶 己酉三月三十日生 貫慶州 雞林府院君諡文忠號益齋齊賢十七世孫 漢文受學 歷本郡鄕校掌議 本面長 民議所衛生部長 囑托 儒敎

李秉宇 住地全羅南道順天郡龍頭面松山里一統三戶 貫全州 孝寧大君補十五世孫 左尹遠正玄孫 校理得彦曾孫 嘉善東亭孫 議官會忠子 漢文受學 官歷 厚陵叅奉 正三品

李錫萬 住地全羅南道順天郡內西面花木里一統九戶 丙辰八月六日生 貫全州 秘書丞 崇信禮義 專務實業 一鄕稱善 耶穌敎 氏妻晋州姜氏 性行賢淑 孝於舅姑 順於君子 誠寧大君種十七世孫 叅議大洽曾孫 叅判東柱孫 家風甚善 鄕里稱嘆

李濟翰 住地全羅南道海南郡黃原面內外里一統八戶 丙戌三月三十日生 貫原州 資憲炳伯子 官歷 健元陵叅奉 儒敎

李光啓 住地慶尙南道釜山府沙下面大新洞十三統十戶 己酉三月三十日生 貫慶州 麗朝兵部尙書慶興君申佑二十八世孫 兵部尙書諡文烈號抱巖忠堯十九世孫 府使英華十四世孫 萬戶科十二世孫 司勇允麟七世孫 通政廷起五世孫 左尹重輝曾孫 景福宮衛將一堜孫 叅奉正鎬子 漢文受學 官歷 叅奉 六品 朝耕暮讀 孝養父

母　儒敎

李斗永 住地全羅南道順天郡西面開雲里一統四戶　甲申十二月十二日生　貫全州　敬寧君裶十八世孫　承旨喜萬孫　叅奉鍾植子　漢文受學　官歷　慶基殿叅奉　家甚淸貧　朝耕暮讀　謹守本分　儒敎

李德芳 住地全羅南道珍島郡臨一面梅亭里二統一戶　辛巳九月十日生　貫慶州　戶部郎中金書三十八世孫　兵部令潤弘三十七世孫　中書侍郎承訓三十六世孫　刑部尙書周復三十五世孫　載寧君偁三十四世孫　臨海君諡文定瑱二十五世孫　雞林府院君諡文忠號益齋齊賢二十四世孫　直提學達尊二十三世孫　兵叅繼蕃二十世孫　縣監在仁十九世孫　進士淳十五世孫　通政發春十一世孫　嘉善賢民十世孫　司果厚廷九世孫　同中樞東培七世孫　贈判尹世元孫　通政泰賢子　漢文受學　官歷　宣陵叅奉　歷養士齋々任　篤行崇道　名實俱全　儒敎　子在峋

李達培 住地全羅南道珍島郡臨一面高山里一統一戶　戊子二月三日生　貫慶州　戶部郎中金書三十九世孫　兵部令潤弘三十八世孫　中書侍郎承訓三十七世孫　刑部尙書周復三十六世孫　載寧君偁三十五世孫　臨海君諡文定瑱二十六世孫　雞林府院君諡文忠號益齋齊賢二十五世孫　直提學達尊二十四世孫　兵叅繼蕃二十一世孫　縣監在仁二十世孫　進士淳十六世孫　通政發春十二世孫　嘉善賢民十一世孫　德恒五世孫　天奎孫　甲連子　漢文受學　歷鄕校有司　儒敎　氏母密陽朴氏　其夫病欲　藥餌祈禱　百般盡誠　及喪送終等節　躬自看檢　無所不備　泣語偲叔曰無子薄命兼失所天　願以偲叔之子　系吾夫後　言訖閉門自盡　因以同窆　一鄕士林　齊聲褒薦　事在湖南三綱錄　系子達培

李相綸 住地全羅南道寶城郡兼於面加谷里四統三戶　丁亥十二月十二日生　貫慶州　諡節度碩十九世孫　戶叅鍾文孫　戶叅奭雨子　漢文受學　官歷　嘉善五衛將　儒敎　子舜炯

李基芳 住地全羅南道珍島郡臨一面梅亭里一統七戶　庚辰八月六日生　貫慶州　戶部郎中金書三十八世孫　兵部令潤弘三十七世孫　中書侍郎承訓三十六世孫　刑部尙書周復三十五世孫　載寧君偁三十四世孫　臨海君諡文定瑱二十五世孫　雞林府院君諡文忠號益齋齊賢二十四世孫　直提學達尊二十三世孫　兵叅繼蕃二十世孫　縣監在仁十九世孫　進士淳十五世孫　通政發春十一世孫　嘉善賢民十世孫　司果厚廷九世孫　振白玄孫　允標曾孫　一元孫　泰赫子　漢文受學　歷鄕校有司　耕讀自安　謹守古道　儒敎　子在植

李鳳祿 住全羅南道智島郡智面古也里四統九戶　乙卯四月二十二日生　貫全州　臨瀛大君璆十七世孫　丹溪副正潾十六世孫　信城守曦十五世孫　淸風副守應十四世孫　敬材八世孫　芳淑曾孫　思興孫　原圭子　漢文受學　歷鄕校有司　掌議　本面長　現私立智山普通學校長　儒敎　子根浩　宋浩

李根容 住地全羅南道珍島郡臨二面上萬里五統二戶　丙子二月十七日生　貫全州　石保君福生十六世孫　燕山副正勅十五世孫　守山守驥十四世孫　居寧副令繼翁十三世孫　校尉琚十二世孫　通德郎楊運五世孫　通源玄孫　國燁曾孫　孟奎孫　東興子　漢文受學　現本面公錢領收員　敦尙孝睦　勤勉書農　儒敎　子基碩　基昊　基淙

李重垈 住地全羅南道木浦府一老面道壯浦洞一統九戶　乙卯十二月二十九日生　貫全州　壽春君玹十五世孫　靖國功臣遂安君讚十四世孫　赤城君錫十三世孫　興陽君楹十二世孫　贈叅判鍾龍孫　贈左承旨容振子　漢文受學　官歷　童蒙敎官　自安耕讀　不求名利　儒敎　子聖鎬　賢鎬

李容局 住地全羅南道木浦府一老面道壯浦洞一統七戶　丁巳十一月十七日生　貫全州　壽春君玹十四世孫　靖國功臣遂安君讚十三世孫　赤城君錫十二世孫　興陽君楹十一世孫　鍾泰子　漢文受學　里長勤務　稱譽頗蔚　儒敎　子重成

李圭煥 住地全羅南道海南郡々一面舊校里五統一戶　壬申十月十日生　貫全州　德泉君厚生九世孫　漢文受學　注意種苗　實業稍興　儒敎

李奉榮 住地全羅南道靈岩郡金馬面中山里一統六戶　己巳十一月十五日生　貫慶州　號茅山蟹十一世孫　王子師傳號楓亭有慶九世孫　贈戶叅號隱跡宗相玄孫　贈戶判號默軒基鎭曾

孫 贈承旨號梅菴啓萬孫 叅議集宅子 漢文受學
官歷 泰陵叅奉 儒敎

李成官 住地全羅南道靈岩郡金磨面東令里
丁卯十一月十六日生 貫廣州 右相
廣城君諡文景克堪十七孫 贈右相廣陽君世佐十六
世孫 贈領相守貞十五世孫 領相諡忠正號東皐浚
慶十四世孫 吏議禮悅十三世孫 贈吏叅必行十一
世孫 贈軍資監正松源八世孫 監察宗來子 漢文
受學 儒敎

李世周 住地忠淸南道稷山郡二南面南倉里
丙子七月七日生 貫全州 德泉君諡
積德厚生十八世孫 監司贈吏判億孫十四世孫 縣
監贈領相惟貞十三世孫 正郎贈吏判凝十二世孫
防禦使贈兵判諡忠莊聖符十世孫 僉使壽獻九世孫
僉使後昉八世孫 重謙玄孫 國英曾孫 寅夏孫
殷楨子 漢文受學 儒敎

李正淳 住地忠淸南道稷山郡三西面魚龍里
辛酉六月十一日生 貫全州 和義君
諡忠景瓔十四世孫 進士贈吏叅馨元九世孫 進士
商肇孫 漢文受學 儒敎

李起泰 住地忠淸南道韓山郡東上面兎山里二
統二戶 己未正月八日生 貫全州 孝
寧大君諡靖孝補十七世孫 敎官瑝曾孫 進士鼎漢
孫 漢文受學 官歷 親察府主事 儒敎

李宅器 住地忠淸北道忠州郡利安面斗山里一
統三戶 己酉十月十三日生 貫全州
領相昌宜八世孫 漢文受學 官歷 嘉義 現任本
面長 本郡金融組合所評議員 儒敎

李富鉉 住地忠淸北道忠州郡利安面上檢里三
統六戶 貫永川 刑叅諡孝節號聾岩
賢輔十一世孫 漢文受學 儒敎

李忠敎 住地忠淸北道忠州郡利安面馬致洞一
統一戶 癸亥十一月十九日生 貫延
安 靖難功臣諡靖襄淑琦十二世孫 漢文受學 儒敎

李象曄 住地忠淸北道忠州郡嚴政面江峴里一
統二戶 丁巳六月二十日生 貫全州
德泉君厚生十四世孫 漢文受學 官歷 忠淸北道
觀察府主事 儒敎

李思兢 住地忠淸北道忠州郡山尺面龍岩里二
統一戶 癸亥七月二十四日生 貫全
州 臨瀛大君諡貞簡璨十四世孫 漢文受學 儒敎

李象恒 住地忠淸南道靑陽郡東上面九峙里一
統六戶 戊辰六月四日生 貫全州
德泉君諡積德厚生十四世孫 邊城君繼連十一世孫
水使斗千六世孫 漢文受學 儒敎

李晩夏 住地忠淸南道大興郡一南面上里一統
一戶 乙卯八月二十一日生 貫全州
刑判諡武肅號梧柏堂柱國五世孫 敎官贈兵參應五
曾孫 縣監鍾肅子 漢文受學 官歷 義禁府都事
儒敎

李容珪 住地忠淸南道大興郡遠東面上元里一
統四戶 庚辰八月八日生 貫全州 密
城君諡章孝璞十四世孫 進士章旭曾孫 秘書丞憲
愚孫 漢文受學 歷大韓協會員 儒敎

李林夏 住地忠淸南道大興郡內北面登村里二
統九戶 辛酉十月二十七日生 貫全
州 贈嘉善號暘明軒采遠曾孫 敦寧都正象俊孫
監察贈嘉善建億子 漢文受學 官歷 繕工監假監
役 儒敎

李基遠 住地忠淸南道唐津郡高山面萬吉洞三
統二戶 甲戌五月二十日生 貫全州
讓寧大君諡剛靖礎十九世孫 漢文受學 儒敎

李鎭哲 住地全羅北道益山郡支石面榛子里一
統三戶 丁酉五月十四日生 貫陜川
靖難一等功臣敬男十一世孫 孝行旌閭戶叅秀采曾
孫 工叅昌柱孫 漢文受學 儒敎 氏父直善 親
病祝天 生雉自來 孝感所致 莫不欽仰

李樂容 住地全羅北道萬頃郡下二道面古沙里
四統四戶 戊午十一月一日生 貫固
城 左相諡襄憲號容軒原十六世孫 宗仁孫 文善
子 漢文受學 現本郡下一二道面長 儒敎

李康洛 住地全羅北道任實郡上雲面立石里四
統九戶 戊寅十二月二十二日生 貫
全州 孝寧大君補十八世孫 敦寧都正泰榮曾孫 進士
炳儀孫 進士起沃子 漢文受學 官歷 順陵叅奉 儒敎

李鍊敎 住地全羅北道鎭安郡々內面下道二洞
里一統七戶 辛未生 貫全州 郡守

景善十二世孫 進士賢甫八世孫 尙衣直長元瑞六世孫 主事大筏孫 漢文受學 儒敎

李起周 住地全羅北道任實郡屯德面新基里一 統九戶 甲戌二月十八日生 貫全州 孝寧大君諡靖孝補十七世孫 持平道濟八世孫 進士興宇孫 進士涑儀子 漢文受學 官歷 南原郡稅務主事 中樞院議官 正三品通政 歷本面私立三溪學校總務 儒敎

李康瓚 住地全羅北道任實郡上雲面立石里四 統六戶 庚寅八月五日生 貫全州 孝寧大君諡靖孝補十八世孫 通政泰榮曾孫 秘書丞賢儀孫 進士起震子 漢文受學 官歷 崇陵叅奉 主殿院電務課主事 儒敎

李鼎儀 住地全羅北道任實郡九皐面斗福里一 統三戶 戊午四月二十四日生 貫全州 孝寧大君諡靖孝補十六世孫 同敦寧璟宇子 漢文受學 官歷 義禁府都事 儒敎

李鍾岳 住地全羅北道任實郡新安面蓮谷里一 統八戶 壬戌六月十日生 貫慶州 禮正號再思堂龍十三世孫 佐郎號活溪大邕十世孫 孝行東碩孫 圭文子 漢文受學 勤儉成規 孝友齊家 儒敎

李燉儀 住地全羅北道任實郡屯德面新基里一 統一戶 癸未二月十八日生 貫全州 孝寧大君諡靖孝補十六世孫 禮叅號琴軒大胤十一世孫 贈兵判號蓮塘暐十世孫 生員致鵬曾孫 監役仁宇子 漢文受學 官歷 叅奉 中樞院議官 儒敎

李乃起 住地全羅北道益山郡北一面寶三里一 統五戶 戊寅十月八日生 貫全州 孝寧大君諡靖孝補十七世孫 縣監俊鎬七世孫 漢文受學 官歷 宮內府主事 歷湖南黃登驛鐵道貨物運送會社長 儒敎

李起琓 住地全羅北道益山郡支石面石橋里一 統五戶 癸巳四月八日生 貫全州 孝寧大君諡靖孝補十七世孫 孝行戶叅濱十一世孫 漢文受學 儒敎

李明五 住地全羅北道金溝郡下西面萬福里四 統七戶 辛巳七月二十四日生 貫全州 孝寧大君補后 漢文受學 儒敎

李愚祥 住地全羅北道益山郡南一面裡里葛山 六統一戶 甲寅九月二十七日生 貫全州 懷安大君諡良僖號忘牛堂芳幹十七世孫 漢文受學 官歷 效力副尉 慶基殿守門將 副司果 儒敎

李致弘 住地全羅北道益山郡東一面大將村一 統六戶 己未四月四日生 貫全州 懷安大君諡良僖號忘牛堂芳幹十九世孫 漢文受學 儒敎

李炳宅 住地全羅北道益山郡北一面墨洞三統二戶 己亥七月二十四日生 貫延安 漢文受學 官歷 正三品通政 儒敎

李相哲 住地全羅北道益山郡南一面木上里四 統一戶 癸酉七月十一日生 貫慶州 禮正號再思堂龍十六世孫 通政秀興五世孫 漢文受學 儒敎

李鳳漢 住地全羅北道益山郡南一面木川浦二 統九戶 甲申五月十六日生 貫全州 夫病危篤 裂脂注血 祝天願代 割股試服 竟至

吏判諡文靖承吉十九世孫 持平忠男十四世孫 監察敬鎬子 漢文受學 官歷 厚陵叅奉 儒敎

李德相 住地全羅北道萬頃郡々內面中部外西里四統三戶 辛未五月六日生 貫慶州 都承旨號再思堂龍十五世孫 贈工議宜賢玄孫 贈左尹之煥曾孫 同中樞度益孫 漢文受學 官歷 繕工監役 儒敎

李鍾烈 住地全羅北道鎭安郡々內面下道一洞里二統七戶 辛卯正月四日生 貫全州 懷安大君芳幹十八世孫 直員敦逸子 漢文受學 本郡私立文明學校補習科修業 歷農民夜學敎師 文明學校事務員 興面呑田兩面長 儒敎

李南洙 住地全羅北道益山郡九文川面玉實里 一統五戶 庚午十月二十九日生 貫陽城 禮判諡文簡號三灘承召十二世孫 判尹廷白十世孫 永錫子 漢文受學 儒敎 氏妻江陵金氏

回復　卓絕烈行　莫不欽頌

李泰熙 住地全羅北道萬頃郡北面小土里三統六戶　癸酉二月八日生　貫慶州　都承旨號再思堂寵十五世孫　戶議宜賢玄孫　贈左尹之煥曾孫　同中樞度益孫　僉中樞圭皓子　漢文受學　官歷　慶基殿叅奉　儒敎

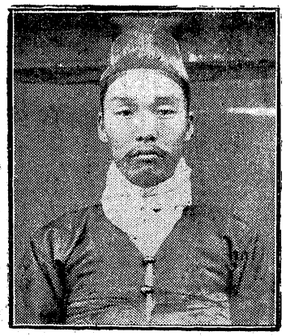

李康洙 住地全羅北道任實郡上雲面立石里四統七戶　壬午三月八日生　貫全州　孝寧大君補十八世孫　都正泰榮曾孫　秘書丞賢儀孫　起憲子　漢文受學　官歷　進士　厚陵叅奉　陞六　儒敎

李宛熙 住地全羅北道萬頃郡北面長興里三統二戶　壬辰十二月四日生　貫慶州　都承旨號再思堂寵十五世孫　戶議宜賢玄孫　贈左尹之煥曾孫　郡守浩榮孫　監察圭龍子　漢文受學　本郡公立普通學校修業　文雅自重　隣里咸頌　儒敎

李景平 住地全羅北道任實郡玉田面立石里一統九戶　戊寅正月二日生　貫青海　青海伯諡襄烈之蘭十七世孫　江陰殉節青與君贈左相諡忠莊重老九世孫　生員贈戶叅柱錫孫　漢文受學　儒敎

李康珍 住地全羅北道任實郡屯德面上屯里三統一戶　乙未三月十三日生　貫全州　孝寧大君諡靖孝補十八世孫　承旨渾十四世孫　校理贈吏判諡忠景號天默齋尙馨十一世孫　掌樂院正文源十世孫　敦儀孫　起轍子　漢文受學　儒敎

李康俊 住地全羅北道任實郡屯德面下屯里一統三戶　甲午五月二十五日生　貫全州　孝寧大君諡靖孝補十八世孫　承旨渾十四世孫　校理贈吏判諡忠景號天默齋尙馨十一世孫　掌樂院正文源十世孫　義禁府都事昇儀孫　慶基殿叅奉起龍子　漢文受學　儒敎

李光儀 住地全羅北道任實郡下東面月窟里己巳五月二十七日生　貫全州　孝寧大君諡靖孝補十六世孫　瑞原君案十五世孫　高林君薰十四世孫　漆山君璿孫十三世孫　號壺隱洙十

二世孫　孝行旌閭敎官廷曾孫　孝行旌閭敎官會德孫　孝行慶基殿叅奉英宇子　漢文受學　官歷　本郡鄕校直員　本郡叅事　歷本郡民會長　本郡私立永進學校々監　本郡地方金融組合設立委員兼評議員　儒敎

李　健 住地全羅北道益山郡支石面內豆里一統五戶　丁亥二月六日生　貫延安　左贊成延平府院君諡忠定號默齋貴十世孫　同中樞思泰六世孫　漢文受學　儒敎

李相祿 住地全羅北道任實郡秣川面木洞里八統六戶　癸未十二月三日生　貫慶州　大提學月城府院君諡文孝號菊堂檍二十二世孫　大司諫堪十六世孫　壬辰殉節吏叅號退思菴潤十四世孫　工叅機玄孫　同敦寧號悔窩圭學曾孫　鍾麟孫時雨子　漢文受學　儒敎

李鍾仁 住地全羅北道任實郡秣川面後洞里二統九戶　己卯八月十八日生　貫慶州　大提學月城府院君諡文孝號菊堂檍二十世孫　贈吏叅毓十八世孫　壬辰殉節吏叅號退思菴潤十二世孫　贈軍資正奎老五世孫　同中樞恒林孫　圭鎔子　漢文受學　儒敎

李邦雨 住地全羅北道任實郡秣川面後洞里六統六戶　丁亥十月一日生　貫慶州　大提學月城府院君諡文孝號菊堂檍二十一世孫　贈吏叅毓十九世孫　觀察使堪十五世孫　壬辰殉節贈吏叅號退思菴潤十三世孫　學行叅議天行十二世孫　鍾杓子　漢文受學　儒敎

李榮順 住地慶尙南道釜山府沙下面富民洞十統一戶　辛丑十月二十一日生　貫慶州　雞林府院君諡文忠號益齋齊賢十九世孫　漢文受學　官歷　五衛將　歷本郡鄕校掌議　儒敎

李東煥 住地慶尙南道釜山府沙下面富民洞十一統一戶　丙辰十一月五日生　貫慶州　諡文忠號益齋齊賢后　贈門下侍郎瑞穆十八世孫　奉事得立十世孫　通政伯外七世孫　嘉善進乃孫　通政以佑子　漢文受學　儒敎

李華榮 住地慶尙南道釜山府沙中面青鶴洞三統七戶　壬子二月二十五日生　貫慶州　雞林府院君諡文忠號益齋齊賢十八世孫　漢城判尹號竹隱之帶十四世孫　漢文受學　官歷　叅奉　耶蘇敎

李康璐 住地慶尙南道機張郡上北面鳴禮洞二統二戶 己巳正月十二日生 貫全州
孝寧大君補后 光秀曾孫 演儀孫 同敦寧起汀子
漢文受學 官歷 章陵叅奉 中樞院議官 儒敎

李昌序 住地慶尙南道機張郡東面橫溪洞四統三戶 甲午六月九日生 貫永川 春
遇玄孫 致溯曾孫 弼根孫 寅銖子 漢文受學
儒敎

李載夏 住地慶尙南道機張郡東面伊東洞一統六戶 甲申十一月二十日生 貫慶州
雞林府院君諡文忠號益齋齊賢后 光華玄孫 應春
曾孫 桂秋孫 東源子 漢文受學 儒敎

李貴周 住地慶尙南道機張郡南面公浿洞三統一戶 庚申七月二十四日生 貫慶州
雞林府院君諡文忠號益齋齊賢后 通政廷華五世孫
漢文受學 官歷 章陵叅奉 儒敎

李根秀 住地慶尙南道機張郡中北面月內洞九統八戶 甲戌正月八日生 貫慶州 雞
林府院君諡文忠號益齋齊賢后 載克玄孫 長禹曾
孫 榮五孫 奎採子 漢文受學 儒敎

李周榮 住地慶尙南道釜山府邑內面大安洞七統八戶 丙寅六月二十日生 貫慶州
雞林府院君諡文忠號益齋齊賢二十四世孫 監司尹
仁十八世孫 司果祥一曾孫 五衛將慶文子 漢文
受學 醫學從事 歷鄕校掌議 本府書院一有司 農
進協會員 儒敎

李光昱 住地慶尙南道釜山府邑內面大安洞六統十戶 庚申十二月二十八日生 貫
安山 侍中元十四世孫 叅奉繼光十二世孫 工議德
年玄孫 副護軍雨亭子 漢文受學 官歷 東萊監
理署主事 監理署理 裁判所判事署理 三和監理
署主事 外部叅書官 東萊普通學校學務委員囑托
東萊大韓協會支會長 民議所副議長 儒敎

李鍾商 住地慶尙南道金海郡生林面鳳林里十三統一戶 戊戌正月三十日生 貫慶
州 侍中諡文簡仲嘉六十八世孫 太尉諡文貞友榮
四十九世孫 諡文忠號益齋齊賢二十世孫 宣武功
臣府使景湖十一世孫 贈戶判斗之七世孫 贈司僕
寺正春協玄孫 贈通政英國曾孫 贈嘉善百榮孫
贈通訓主直子 漢文受學 儒敎

李英伯 住地慶尙南道釜山府釜山面佐川洞四統三戶 丁巳三月十日生 貫慶州 雞
林府院君諡文忠號益齋齊賢后 通政敬淳子 漢文
受學 歷鄕校掌議 都有司 商務會議所議員 儒敎

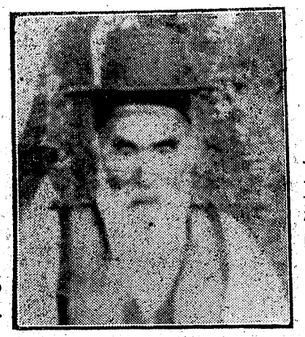

李日榮 住地慶尙南道釜山府釜山面佐川洞二統四戶 甲午十月十八日生 貫
叅本 司憲府監察 敦寧都正
歷本港學校學監 儒敎 氏父馨根 父羅甸鑿 藥
無見效 夢有神人 賚以粉酷 卽爲奏效 母有眼
眚 刀圭無效 晝宵呼泣 時値腦塞 蛇出雪庭
取胆奏效 前後孝感 神明所佑 一鄕稱孝 繡衣
褒啓 實錄昭載縉紳譜

李宗憲 住地慶尙南道釜山府邑內面院洞一統一戶 丁卯三月十日生 貫慶州 諡
文忠號益齋齊賢后 縣令世賚十三世孫 通政瑞龍
曾孫 漢文受學 歷鄕校掌議 本府書院一有司
農進會員 儒敎

李養基 住地慶尙南道釜山府西下面凡田洞三統九戶 甲辰八月十三日生 貫慶州
雞林府院君諡文忠號益齋齊賢十九世孫 漢文受學
歷本郡鄕校掌議 本面執綱 鄕校都有司 農進會
員 儒敎

李寅若 住地慶尙南道釜山府沙中面青鶴洞四統一戶 戊辰十一月十九日生 貫全
州 撫安大君諡恭順芳蕃十七世孫 左承旨求益十
世孫 承旨惟淸九世孫 漢文受學 官歷 元陵叅
奉 現本洞長 儒敎

李寅曄 住地慶尙南道釜山府沙中面青鶴洞三統一戶 壬戌七月十六日生 貫全州
撫安大君諡恭順芳蕃十七世孫 左承旨求益十世孫
承旨惟淸九世孫 漢文受學 儒敎

李起晟 住地慶尙南道釜山府沙中面草梁洞十六統二戶 丙戌六月十九日生 貫全

州 孝寧大君諡靖孝補后 贈工議萬碩十五世孫
贈左尹天鼎十四世孫 知中樞根載十二世孫 漢文
受學 監試初試入格 官歷 司憲府監察 中樞院
主事 六品 曾經本府書院掌議 商務會評議員
東亞開進敎育會庶務員 本港草梁客主支會長 儒
敎

李敎聖 住地忠淸北道忠州郡莘尼面同樂里四
統一戶 壬申八月七日生 貫全義 監
司淸白吏愼孝十五世孫 副提學德崇十四世孫 壬
辰功臣秀林十世孫 潤鳳孫 號松窩熙憙子 漢文
受學 儒敎

李晉春 住地江原道洪川郡北方面下花溪里
庚辰二月二十七日生 貫全州 茂山
君諡貞孝悰十三世孫 漢文受學 儒敎

李孝燮 住地全羅南道靈岩郡終南面松山里一
統二戶 丁未四月十三日生 貫全州
完豐君元桂十九世孫 諡襄度天祐十八世孫 進士
號永坡堂殷世十世孫 通政號敬齋以哲曾孫 戶叅
號思齋潤昊孫 左承旨號詠歸亭文勝子 漢文受學
官歷 同知中樞府事 五衛將 龍驤衛副護軍 正
二品正憲 儒敎

李曺植 住地全羅南道靈岩郡元井面花山里
癸丑九月二十八日生 貫全義 大提
學諡文義號芸齋彦冲十六世孫 全城君思義十四世
孫 漢文受學 官歷 叅奉 現本面長 儒敎

李啓浩 住地全羅南道靈岩郡命山面中命里一
統二戶 乙未五月十一日生 貫咸平
咸平君克諧十七世孫 戶叅敦玉孫 同中樞大憲子
漢文受學 儒敎

李容吉 住地全羅南道靈岩郡北一終面成德里
二統三戶 己未九月十二日生 貫全
州 通德郎萬健曾孫 同中樞君華孫 五衛將東宣
子 漢文受學 官歷 叅奉 儒敎

李起桓 住地全羅南道順天郡外西面四美里七
統五戶 甲申五月二十四日生 貫全
州 孝寧大君補十七世孫 嘉善士宇孫 通政弘儀
子 漢文受學 博通書史 養親以孝 新設市場
商路使宜 一鄕稱善 儒敎

李桂善 住地全羅南道順天郡龍頭面鳳岩里一
號二戶 甲寅三月四日生 貫全州
孝寧大君補后 篤農守分 克成其家 儒敎

李康雨 住地全羅南道順天郡黃田面新村里二
統六戶 癸亥二月五日生 貫慶州 漢
文受學 篤行力農 隣里稱善 儒敎

李京煥 住地全羅南道順天郡黃田面飛村里二
統七戶 庚午三月二十二日生 貫全
州 孝寧大君諡靖孝補十六世孫 戴嶽子 漢文受
學 務本勤務 聲績頗優 儒敎

李東錫 住地全羅南道順天郡黃田面古山里一
統六戶 丙辰正月二十一日生 貫仁
川 勤儉務本 治家有度 儒敎

李澤權 住地全羅南道順天郡黃田面內洞里三
統九戶 己酉十二月二十日生 貫全
州 嘉善同中樞東英七世孫 都總管致赫五世孫
贈吏叅戴潤曾孫 漢文受學 官歷 獻陵叅奉 中
樞院議官 儒敎

李綉東 住地全羅南道順天郡黃田面內洞里三
統九戶 己卯八月二十四日生 貫全
州 同中樞東英八世孫 都總管致赫六世孫 贈吏
叅戴潤玄孫 漢文受學 勤學務本 名實俱全 儒
敎

李壽義 住地全羅南道光陽郡津上面星斗里一
統三戶 丙辰十一月二日生 貫載寧
兵議號茅隱午十五世孫 工叅雲齋五世孫 戶叅起
寅曾孫 叅議碩豹孫 贈內協東燁子 漢文受學
官歷 弘陵叅奉 中樞院議官 從二品嘉善 儒敎

李承禧 住地全羅南道光陽郡津上面星斗里一
統六戶 丁巳九月十七日生 貫全州
讓寧大君褓十七世孫 通政廷元玄孫 叅奉命善子
漢文受學 官歷 從二品嘉善 同中樞 勤儉務本
實業稍興 儒敎

李喜敎 住地全羅南道光陽郡津上面旨郎里二
統四戶 甲戌九月二十三日生 貫全
州 懷安大君芳幹后 注書元汀八世孫 生員在馥子
漢文受學 曾經求禮郡良田面長 儒敎

李鍾琪 住地全羅南道寶城郡道村面中山里二
統九戶 辛酉十二月十六日生 貫廣
州 左贊成號遁村集二十一世孫 領相之直二十世
孫 右相諡忠憲仁孫十九世孫 左相廣城君諡文景克
堪十八世孫 吏議世佑十七世孫 博士滋十六世孫
直提學號首巖若海十五世孫 號靜隱處士時華十三
世孫 通政福十一世孫 僉中樞應業九世孫 工議

禮發八世孫　刑叅漢根七世孫　同中樞東植六世孫
遂春五世孫　源澤玄孫　鶴來曾孫　容福孫　敎官
聖戴子　漢文受學　官歷　司憲府監察　儒敎　子
祥洙　暢洙

李眞燮 住地全羅南道咸平郡箕城面上朱里
甲寅二月八日生　貫全州　諡襄度天
佑十六世孫　嘉善文俊子　漢文受學　官歷　昭寧
園守奉官　司憲府監察　儒敎

李南均 住地全羅南道寶城郡道村面蘆溪村四
統七戶　己卯九月五日生　貫廣州　令
同正文二十世孫　贈叅議蔚十九世孫　攝司正漢十
八世孫　生員祿生十七世孫　吏議密十六世孫　吏
叅知十五世孫　吏判號栗亭寬義十四世孫　判尹諡
文胡坫十三世孫　判官宗箕十二世孫　吏叅厚十一
世孫　副護軍瑞根五世孫　同中樞道亨子　漢文受
學　官歷　通信司電話課主事　儒敎

李道容 住地全羅南道寶城郡道村面石場里一
統六戶　丁未四月九日生　貫廣州　令
同正文十九世孫　贈叅議蔚十八世孫　攝司正漢十
七世孫　生員祿生十六世孫　吏議密十五世孫　吏
叅知十四世孫　吏判號栗亭寬義十三世孫　判尹諡文

胡坫十二世孫　判官宗箕十一世孫　吏叅厚十世孫
折衝副護軍瑞根玄孫　東彥曾孫　鎭文孫　學善子
漢文受學　官歷　健元陵叅奉　儒敎　子泰均　宗
均　相均　八均

李聖吉 住地全羅南道咸平郡箕城面上朱里
乙亥四月十日生　貫全州　諡襄度天
佑十九世孫　嘉善義明孫　嘉善斗實子　漢文受學
官歷　叅奉　儒敎

李恒吉 住地全羅南道咸平郡孫佛面長才里
癸未九月十九日生　貫全州　諡襄度
天佑十九世孫　戶叅義三孫　工叅斗永子　漢文受
學　官歷　司憲府監察　通信司電話課主事　儒敎
氏祖母貞夫人濟州梁氏　夫病斷指得甦　及喪三年
不梳　一鄕稱其烈行

李康範 住地全羅南道咸平郡箕城面竹洞里
丙子十月八日生　貫全州　孝寧大君
補十八世孫　郡守起相子　漢文受學　官歷　叅奉
咸鏡北道觀察府主事　中樞院議官　儒敎

李載庸 住地全羅南道咸平郡箕城面中校里
庚申三月二日生　貫咸平　號崇室德
一十三世孫　進士世植八世孫　漢文受學　官歷

長陵叅奉　正三品通政　中樞院議官　儒敎

李起弘 住地全羅南道咸平郡箕城面中校里
乙卯四月二十八日生　貫全州　孝寧
大君補十七世孫　同知號嘯湖漪九世孫　司僕寺正
英永曾孫　承旨廷純孫　嘉善林儀子　漢文受學
官歷　繕工監役　從二品　副總管　儒敎

李膺稙 住地京畿道廣州郡慶安面寺洞一統五
戶　庚申六月十日生　貫韓山　吏判
鵝川君號北厓增十世孫　漢文受學　儒敎

李鳳燮 住地京畿道廣州郡慶安面中垈里七統
四戶　癸巳八月八日生　貫咸安　孝
行旌閭承旨晏九世孫　漢文受學　儒敎

李相翼 住地京畿道廣州郡慶安面中垈里七統
九戶　丁卯八月二十日生　貫咸安　咸
安君諡襄節世應十二孫　漢文受學　儒敎

李宅善 住地江原道原州郡楮田洞面南五里二
統一戶　戊午十二月十七日生　貫原
州　宗簿寺令號東岡璘十八世孫　禮曹正郎晩十一
世孫　縣監贈戶議應陛十世孫　漢文受學　儒敎

李弼和 住地江原道橫城郡井谷面上安興里四
統十戶　己巳五月十八日生　貫碧珍

碧珍將軍忞言三十七世孫　叅判號麥翁義俊孫　漢
文受學　天道敎

李炳旭 住地慶尙北道尙州郡銀尺面鳳上里一
統二戶　甲子十二月十四日生　貫延
安　吏判觀徽八世孫　漢文受學　儒敎

李元炯 住地慶尙北道尙州郡靑東面中坪里一
統九戶　戊午七月二十六日生　貫慶
州　校理宗準十三世孫　相奉子　漢文受學　儒敎

李元春 住地慶尙北道尙州郡化北面坪溫里十
統一戶　庚戌二月十二日生　貫全州
寧山君栓后　漢文受學　儒敎

李康五 住地慶尙北道尙州郡牟西面召井里一
統七戶　癸巳七月一日生　貫全州　孝
寧大君補十八世孫　漢文受學　歷本郡實業會員
儒敎

李瓚溶 住地全羅北道任實郡石峴面塔田里六
統二戶　乙卯四月三日生　貫全州　熙
寧君祦后　察訪興潛玄孫　將仕郎應燁曾孫　元培
孫　通仕郎東鎭子　漢文受學　師事芸窓朴性陽
淵齋宋秉璿　心石齋宋秉珣　深究正學之源　進士
儒敎

李世漢 (同夫人 金[illegible]子) 氏李元相父 早孤育於嫂氏 極盡誠敬 九歲出系叔父 至孝事之 丁憂毀瘠踰節 友愛伯仲 至老不倦 其天賦孝友 非若人之貌爲 夫人榮子 金海金挺瑱女 天賦賢淑 事舅姑孝 事君子敬 又善施與 以推隣里 屢登士林薦報 子元相入叅此譜 聯撮其父母肖像 以寓追感

李元相 住地全羅北道全州郡府南面本町一統五戶 戊寅六月二十五日生 貫全州版圖判書諡文貞承吉十九世孫 翰林忠男十四世孫 贈戶叅奎晃曾孫 孝行旌閭贈童蒙敎官仲鎬孫 秘書丞贈奎章閣副提學世漢子 漢文受學 官歷 進士 本郡鄉校直員 本郡參事 普通學校學務委員 本道農業學校商議員 株式會社全州農工銀行取締役 儒敎

李哲根 住地全羅北道全州郡昌德面西余里一統十戶 辛巳十二月十六日生 貫全州 兵判完昌君興二十世孫 戶叅號竹軒桂遂十四世孫 時豪 天姿忠孝文獻傳家屢入道薦 九世孫 淳邦子 漢文受學 才藝超越 能通經傳 儒敎

李義暢 住地全羅北道任實郡靈溪面玄圃里一統二戶 戊辰三月十六日生 貫延安 諡忠愍惇叙十世孫 漢文受學 儒敎

李弘稙 住地全羅北道高山郡東上面水滿洞二統二戶 戊午十月一日生 貫韓山 諡文孝號稼亭穀十八世孫 韓山伯諡文靖號牧隱穡十七世孫 諡良景種善十六世孫 諡文康號土亭之菡十二世孫 兵郎稹來七世孫 司諫渼六世孫 漢文受學 儒敎

李謙嘉 住地全羅北道全州郡龍進面池洞里二統五戶 丁亥十月二十五日生 貫全義 壬辰功臣兵判英男十世孫 掌隸院判事義吉九世孫 孝行基彬玄孫 漢文受學 處宗族以睦 處隣里以和 操行忠厚 蔚有聲望 儒敎

李謙述 住地全羅北道全州郡龍進面池洞里四統八戶 壬午十月十一日生 貫全義 壬辰功臣兵判英男十世孫 掌隸院判事義吉九世孫 孝行基彬玄孫 漢文受學 天性肅清 文行篤至 齊家以義 接人以禮 叅艮齋田愚賓朋錄 儒敎

李炳鄴 住地全羅北道古阜郡伐未面德村里三統四戶 庚辰八月二十五日生 貫全州 完城君諡良厚伯由十九世孫 逸都事號新菴命新九世孫 承仕郎號愚軒宗利六世孫 叅判號石南存浩孫 監察奭根子 漢文受學 儒敎

李逸淳 住地全羅北道井邑郡々內面蓮池里一統七戶 丁丑四月二十三日生 貫瀛洲 叅奉在喜孫 鍾龍子 漢文受學 儒敎

李龍鎭 住地全羅北道淳昌郡上寘面芳山里四統五戶 庚寅五月十四日生 貫益州 左相諡文忠號南村公遂十七世孫 承旨諡文穆懿十六世孫 孝行府使守源十一世孫 孝行昌祚曾孫 時殷子 漢文受學 儒敎

李鳳宰 住地全羅北道淳昌郡下寘面萬壽洞一統三戶 乙丑五月四日生 貫全州 孝寧大君諡靖孝補十九世孫 永川君定十七世孫 叅判三賢九世孫 漢文受學 儒敎

李鍾瑞 住地全羅北道淳昌郡下寘面五龍里一統五戶 甲戌七月二十五日生 貫全州 臨瀛大君諡貞簡璆十六世孫 漢文受學 官歷 電話課主事 儒敎

李龍應 住地全羅北道淳昌郡八等面新基里一統三戶 癸卯七月八日生 貫全州 德興大院君岹十一世孫 河原君鋥十世孫 廣城君悌吉八世孫 弘彬六世孫 明立玄孫 英植子 漢文受學 儒敎

李海善 住地全羅北道淳昌郡八等面新坪里一統一戶 辛酉五月十五日生 貫全州

德興大院君昭十四世孫 河原君鋥十三世孫 廣城君悌吉十一世孫 弘彬九世孫 明元七世孫 應銓子 漢文受學 儒敎

李根信 住地全羅北道淳昌郡德進面平地里一統五戶 己丑七月一日生 貫全州 三重大匡完豐君諡襄平元桂十九世孫 完山府院君諡襄度天祐十八世孫 號四梅堂應鍾十二世孫 司果號醉翁克挺十一世孫 左承旨瀁秀孫 贈左尹光白子 漢文受學 儒敎

李軒相 住地全羅北道南原郡葛峙面植亭里六統二戶 癸亥十二月十六日生 貫陝川 佐命功臣雞林君謁平后 進士號比岩亭南（以孝學配享丹城書院）十一世孫 漢文受學 官歷 叅奉 中樞院議官 儒敎

李宗柱 住地全羅北道茂朱郡一安面沙灘里五統二戶 丙戌十一月二十八日生 貫驪州 領相諡文順號文章奎報后 漢文受學 務本爲業 儒敎

李道榮 住地全羅北道茂朱郡柳加面廣浦里六統二戶 辛酉六月五日生 貫慶州 進士號柳溪時十一世孫 漢文受學 儒敎

李來弘 住地全羅北道茂朱郡柳加面廣浦里七統十戶 辛亥九月十八日生 貫全州 益安大君芳毅十八世孫 漢文受學 儒敎

李鍾千 住地全羅北道茂朱郡富南面下大里 辛亥二月十六日生 貫慶州 漢文受學 尙以布衣 頗有重望 儒敎

李炳順 住地全羅北道興德郡二南面鯨村里一統六戶 辛丑十月十三日生 貫全州 長川君普生十六世孫 贈工議在中曾孫 贈左尹可賢孫 副護軍治洙子 漢文受學 天性至孝 累有薦剡 其妻晉州姜氏 亦遵夫道 舅姑有疾 嘗糞侍湯 終宵祝天 累有薦剡 儒敎

李哲鎬 住地慶尙南道釜山府沙下面富坪洞二十四統八戶 癸未正月五日生 貫全州 孝寧大君補后 掌樂正奉天五世孫 戶議聖德玄孫 戶叅東學曾孫 漢文受學 京城中學校卒業 官歷 三和郵遞司 沃溝郵遞司 東萊郵遞司主事 歷大韓協會員 釜山支會摠務 本面民議所摠務 儒敎

李圭直 住地慶尙南道釜山府沙中面瀛洲洞十五統二戶 己巳二月三十日生 貫慶州 領相諡文忠號白沙恒福后 議官建榮子 漢文受學 官歷 慶尙北道觀察府主事 內藏院捧稅査檢官 經理院督稅官 儒敎

李敬瑞 住地慶尙南道釜山府沙下面富坪洞二十一統七戶 丙寅正月五日生 貫全州 錦城大君瑜二十世孫 漢文受學 官歷 通政嘉善 儒敎

李起龍 住地慶尙南道金海郡七山面二洞里 乙巳十月九日生 貫全州 孝寧大君諡靖孝補十七世孫 吏判幼寧十四世孫 敦寧都正泰善玄孫 漢文受學 官歷 中樞院議官 正三品歷自强會員 儒敎

李昊英 住地慶尙南道釜山府邑內面大安洞一統十戶 戊午三月七日生 貫全州 孝寧大君諡靖孝補后 漢文受學 官歷 武司果 歷農進會員 儒敎

李震相 住地慶尙南道釜山府西上面華尾洞八統七戶 壬申七月二十三日生 貫全州 溫寧君諡良惠裎十八世孫 叅奉承哲子 漢文受學 曾經鄉校掌議 農進會員 儒敎

李在基 住地慶尙南道釜山府西上面巨堤洞八統六戶 癸亥三月五日生 貫全州 讓寧大君諡剛靖禔后 長平副正訢后 漢文受學 曾經鄉校掌議 本府書院一有司 儒敎

李奎淵 住地慶尙南道機張郡中北面德山洞一統五戶 庚戌六月二十九日生 貫永川 三範曾孫 繼珍孫 源發子 漢文受學 儒敎

李秉相 住地全羅南道寶城郡玉巖面禮洞里三統三戶 戊寅十月二十二日生 貫廣州 贈吏判唐爲十八世孫 贈左贊成號遁村集十七世孫 右相諡忠僖仁孫十五世孫 左贊成廣原君諡翼平克墩十四世孫 吏議世貞十三世孫 判官秀莞十二世孫 宣敎郎宗臣九世孫 叅軍號無苟齋希夔五世孫 贈司僕寺正象恒玄孫 贈承旨鎭籙曾孫 贈戶判基東孫 同敦寧淑會子 漢文受學 官歷 寧陵叅奉 陞六品 儒敎 子鼎來 淵來

李倫興 住地全羅南道麗水郡雙鳳面龍水里一統四戶 庚午五月二十七日生 貫全州 兵判完山府院君諡襄度天祐十六世孫 通政還十世孫 嘉善善得七世孫 贈判尹昌祚玄孫 贈承旨應巡曾孫 贈嘉善玄汝子 漢文受學 官歷 同

知中樞府事 五衛將 修齊有方 隣里模範 儒敎

李鳳燮 住地全羅南道咸平郡箕城面大津里四統五戶 己卯三月十九日生 貫全州 完豐君元柱十八世孫 完山府院君天祐十七世孫 兵判檜六世孫 佐郎以復曾孫 通政文庸子 漢文受學 官歷 宣陵叅奉 儒敎

李昇來 住地全羅南道寶城郡玉岩面禮洞里二統六戶 辛酉十月一日生 貫廣州 贈吏判唐爲十九世孫 贈左贊成號遁村集十八世孫 贈領相之直十七世孫 右相諡忠僖仁孫十六世孫 左贊成廣原君諡翼平克墩十五世孫 吏議世貞十四世孫 判官秀莞十三世孫 贈刑議惟蕃十二世孫 注書以升七世孫 叅軍號無苟齋希夔六世孫 贈寺正象恒五世孫 贈承旨鎭籙玄孫 贈戶判基東曾孫 乙會孫 秉直子 漢文受學 官歷 齊陵叅奉 儒敎 子容信 容均 容商 容殷

李正根 住地全羅南道麗水郡龜山面細洞里一統二戶 乙未正月二十六日生 貫全州 縣監號雙梧室鼎臣十世孫 從仕郎裕遠九世孫 同中樞聖根八世孫 都正順善七世孫 贈吏叅裕成玄孫 贈嘉善喜國曾孫 贈通政鍾甲孫 贈通政厚永子 漢文受學 官歷 健元陵叅奉 儒敎

李容模 住地慶尙南道彥陽郡中南面上芳基里七統四戶 戊子九月二十二日生 貫清安 吏判清安君諡忠元陽吉二十一世孫 正郎翰邦十四世孫 觀春玄孫 運泉曾孫 敬淵孫 龜和子 漢文受學 溫古知新 篤工其志 自强不息 日就開進 儒敎

李圭華 住地慶尙南道彥陽郡上北面盤松里 乙丑七月二十八日生 貫月城 雞林府院君諡文忠號益齋齊賢二十世孫 通政厚種玄孫 世希曾孫 英植孫 應福子 漢文受學 儒敎 子鍾洙 孫燦雨

李春兆 住地慶尙南道釜山府邑內面校洞十六統八戶 庚午七月四日生 貫井邑 副護軍振苾八世孫 副護軍東園六世孫 副司果龍漢五世孫 通政夏實子 漢文受學 官歷 司憲府監察 曾經本郡鄕校掌議 都有司 儒敎

李奎漢 住地慶尙南道釜山府西上面巨人洞二統八戶 庚申四月四日生 貫全州 孝寧大君補后 贈兵叅增榮后 漢文受學 歷農進會員 儒敎

李益善 住地慶尙南道釜山府龍珠面十一統二戶 癸亥十月四日生 貫慶州 領相諡文忠號白沙恒福十一世孫 漢文受學 官歷 和陵叅奉 歷大韓協會員 儒敎

李璟洙 住地慶尙南道釜山府釜山面佐川洞十七統九戶 己丑九月二十五日生 貫慶州 諡文忠號益齋齊賢十七世孫 漢文受學 官歷 咸鏡北道明川郡守 勳七等 佛敎

李鍾瑾 住地慶尙南道釜山府釜山面凡二洞九統三戶 壬辰六月十六日生 貫全州 臨瀛大君璆十七世孫 漢文受學 本府開城學校修業 歷明述學校敎員 慶南統營警察醫院通譯 東萊府書記 釜山府雇員 現沙中面書記 東京青年中學會員 東京實業講習會員 儒敎

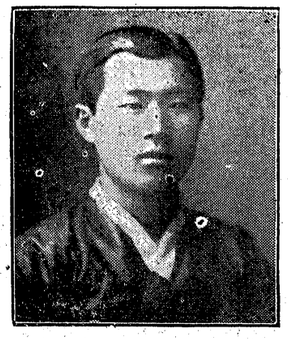

李康五 住地慶尙南道馬山府々內面龍田里五統十戶 壬申五月十四日生 貫全州 孝寧大君諡靖孝補十八世孫 儒城君任十六世孫 原從功臣昌仁十四世孫 監察壽民十世孫 號慕軒 命麟遯跡尙志有文行七世孫 處士鶴儀有文學孫 議官起讚子 漢文受學 官歷 光陵叅奉 與兄康守弟康來 共攜覽下亭 聚會青年 以務敎育 儒敎

李基根 住地慶尙南道釜山府北面南山洞八統一戶 壬子三月十八日生 貫慶州 茂春曾孫 壽萬孫 長祿子 漢文受學 歷鄕校都有司 安樂書院掌議 農進會員 儒敎

李起住 住地慶尙南道金海郡柳下面內德里八統八戶 壬戌十月十九日生 貫全州 孝寧大君諡靖孝補后 完山府院君軸十二世孫 靖社功臣號洛洲齋潘九世孫 兵馬僉節制使奠七世孫 漢文受學 官歷 成均館博士 歷敎育會 自强會 大韓協會員 辛亥吟社社員 儒敎

李起泰 住地慶尙南道金海郡柳下面內德里 丁巳三月十二日生 貫全州 孝寧大君諡靖孝補后 原從功臣司直昌仁十二世孫 贈司僕寺正覺正八世孫 進勇校尉菖七世孫 漢文受學

官歷　敬陵叅奉　儒敎

李仁德 住地慶尙南道金海郡七山面陰法里十
統一戶　丙辰正月二日生　貫全州
廣平大君諡章懿號明誠堂璹后　吏判號伯淸漢十世
孫　副司果茂昌玄孫　副司果枝彩孫　漢文受學
官歷　獻陵叅奉　從二品嘉善　歷敎育會農業課長
儒敎

李容雨 住地慶尙南道釜山府沙下面富民洞四
統九戶　辛巳五月四日生　貫慶州　觀
察使嘻十七世孫　副司果長命十世孫　訓鍊僉正尙
郁六世孫　漢文受學　官歷　機張郡主事　兼郵遞
司主事　朝鮮總督府郡書記　釜港公立學校學務委
員　歷本面長　農進協會評議員　日淸生命保險株
式會社商議員　儒敎

李正洪 住地慶尙南道河東郡北面芳華洞　癸
巳十二月二十二日生　貫陜川　江陽
君著二十八世孫　漢文受學　儒敎

李丁吉 住地慶尙南道金海郡活川面驛里十一
統一戶　辛酉十一月十八日生　貫慶
州　雞林府院君諡文忠號益齋齊賢后　漢文受學
現本洞長　耶穌敎

李性熙 住地慶尙南道馬山府舊馬山中城里八
統二戶　庚寅三月十八日生　貫慶州
明淳子　漢文受學　本府普通學校卒業　歷本府商
業會社員　儒敎

李和範 住地全羅南道咸平郡箕城面箕山里
癸酉九月二十七日生　貫咸平　咸豐
君彦后　漢文受學　官歷　同福郡守　現任全羅南
道々叅事　正八位　歷赤十字社員　夙抱雅望　歷
試州郡　輿論稱以淸簡　儒敎

李載昇 住地全羅南道咸平郡箕城面竹洞　庚
寅十月九日生　貫咸平　縣監號孝友
堂曾十八世孫　通政東範子　漢文受學　官歷　純
陵叅奉　本郡公立普通學校學務委員　儒敎

李東範 住地全羅南道咸平郡箕城面竹洞里
己巳十一月十三日生　貫咸平　縣監
號孝友堂曾十七世孫　同中樞弘奎子　漢文受學
官歷　肇慶廟叅奉　中樞院議官　正三品通政　萬
頃　殷栗郡守　作宰廉直　蔚有遺愛　儒敎

李啓殷 住地全羅南道咸平郡箕城面苧洞里
壬子五月七日生　貫咸平　縣監號孝
友堂曾十六世孫　通政沃憲子　漢文受學　官歷　本
郡主事　三經本郡守署理　臨時郵遞主事　總督府
郡書記　與啓仁　雙胎而生　年今六旬餘　友愛尤
篤　暫不相離　人稱其稀貴　儒敎

李啓仁 住地全羅南道咸平郡箕城面上朱里
壬子五月七日生　貫咸平　縣監號孝
友堂曾十六世孫　嘉善邦憲子　漢文受學　官歷
本郡地方委員　現任本郡叅事　與啓殷雙胎而生
年今六旬餘　友愛尤篤　暫不相離　人稱其稀貴
儒敎

李晩雨 住地全羅南道寶城郡大谷面立石里一
統七戶　丁亥十二月六日生　貫慶州
吏議郁十二世孫　刑叅鳳壽十世孫　掌樂院正號松
亭忠演九世孫　原從功臣贈兵叅號薇園之夏八世孫
嘉善貞浩曾孫　嘉善號石汀圭成孫　學行鍾亮子
漢文受學　早承庭訓　謙約節儉　一如古禮　惟以畊
讀爲業　儒敎

李陽宇 住地全羅南道寶城郡北內面大田里四
統五戶　庚申七月七日生　貫全州　誠
寧大君種十五世孫　岐城守偵十三世孫　司僕寺正
應五玄孫　孝贈承旨宗圭曾孫　折衝副護軍衡休子
漢文受學　官歷　武司果　謹修古禮　克樹門戶
儒敎　子瑞錫　孝錫　鴻錫　東錫

李淳鏞 住地全羅南道寶城郡北內面大田里二
統六戶　壬戌二月二十五日生　貫全
州　誠寧大君種十七世孫　岐城守偵十五世孫　敎
官炳大孫　相錫子　漢文受學　耕讀爲業　一遵古
道　儒敎　子璋根　氏祖炳大孝行卓異　祖母南原
梁氏有烈行　命旌閭

李晩均 住地全羅南道長興郡泉浦面書洞里一
統四戶　庚午八月十四日生　貫廣州
令同正文二十世孫　贈叅議蔚十九世孫　攝司正漢
十八世孫　生員祿生十七世孫　吏議密十六世孫
吏叅知十五世孫　吏判號栗亭寬義十四世孫　判尹
諡文胡玷十三世孫　判官宗箕十二世孫　吏叅厚十
一世孫　副護軍瑞根五世孫　東發玄孫　正郎鎭伯
曾孫　贈承旨學讚孫　贈叅判道華子　漢文受學
官歷　義陵叅奉　司憲府監察　正三品通政　儒敎

李顯雨 住地全羅南道木浦府一老面山後洞四
統五戶　乙未二月八日生　貫慶州　大
提學益后　主事鍾秀子　漢文受學　博通經傳　勤
勉敎育　儒敎

李相喜 住地全羅南道靈光郡縣內面牛峰里 戊子正月十八日生 貫慶州 蘇判居明三十七孫 兵部令金現三十六世孫 侍郎承訓三十三世孫 刑部尚書周復三十二世孫 補祚功臣儞三十一世孫 侍中寵遐二十九世孫 府使春貞二十八世孫 進士玄福二十七世孫 直長得堅二十五世孫 尚書僕射翮二十四世孫 獻納樛二十二世孫 兵判碩二十世孫 司宰令天搏十九世孫 進士克勤十八世孫 敎授斗平十七世孫 司馬蟹十六世孫 軍資監正厚楠十三世孫 判決事浩省十二世孫 副護軍瓊得十一世孫 叅判鍾燮孫 秉雨子 漢文受學 官歷 叅奉 儒敎 氏五代祖母趙氏 孝於舅姑 烈於其夫 斫指注血 命旋閭

李潤尙 住地全羅南道咸平郡海保面九溪里一統五戶 壬辰六月二十日生 貫全州院山君元桂十六世孫 謚襄度天佑十五世孫 月城府院君宏十四世孫 號四美明仁十三世孫 副司果孝綱十二世孫 彰信校尉世勳十一世孫 同敦寧成烈孫 副司果以仁子 漢文受學 儒敎

李龍煥 住地全羅南道咸平郡海保面烏斗里二統一戶 甲申七月七日生 貫咸平 咸豐君彥二十七世孫 大將軍尙文二十六世孫 佐命功臣光逢二十三世孫 密直副使安祇二十一世孫 禮部典書淑二十世孫 判書天柱十八世孫 號灝波亭岸十五世孫 大司諫號竹谷長榮十二世孫 號南岳琨十一世孫 號濯纓弘謙十世孫 僉樞基鎭曾孫 軍資監正澈愼孫 左承旨旻相子 漢文受學 官歷 順陵叅奉 昌德宮衛將 儒敎

李孝煥 住地全羅南道咸平郡海保面山內里二統三戶 甲戌十二月二十九日生 貫咸平 咸豐君彥二十七世孫 大將軍尙文二十六世孫 佐命功臣光逢二十三世孫 密直副使安祇二十一世孫 禮部典書淑二十世孫 判書天柱十八世孫 號灝波亭岸十五世孫 大司諫號竹谷長榮十二世孫 號南岳琨十一世孫 號濯纓弘謙十世孫 璨圭五世孫 工判完鎭曾孫 戶叅澈瓘孫 左承旨誠模子 漢文受學 官歷 童蒙敎官 儒敎 氏五代祖母南平文氏 孝烈旋閭

李吉煥 住地全羅南道咸平郡海保面山內里二統八戶 戊辰五月十五日生 貫咸平 咸豐君彥二十七世孫 大將軍尙文二十六世孫 佐命功臣光逢二十三世孫 密直副使安祇二十一世孫 禮部典書淑二十世孫 判書天柱十八世孫 號灝波亭岸十五世孫 大司諫號竹谷長榮十二世孫 號南岳琨十一世孫 號濯纓弘謙十世孫 璨圭五世孫 工判完鎭曾孫 戶叅澈瓘孫 左承旨誠模子 漢文受學 官歷 思陵叅奉 儒敎

李斗煥 住地全羅南道咸平郡海保面烏斗里一統九戶 戊午三月十三日生 貫咸平 咸豐君彥二十七世孫 大將軍尙文二十六世孫 佐命功臣光逢二十三世孫 密直副使安祇二十一世孫 禮部典書淑二十世孫 判書天柱十八世孫 號灝波亭岸十五世孫 大司諫號竹谷長榮十二世孫 號南岳琨十一世孫 號濯纓弘謙十世孫 璨圭五世孫 工判完鎭曾孫 叅議澈龜孫 戶叅翼模子 漢文受學 官歷 敦寧府都正 昌德宮衛將 儒敎

李啓性 住地全羅南道咸平郡大也面龍峀里二統八戶 辛未正月二日生 貫咸平 縣監號孝友堂慴十六世孫 敎授汝貞十三世孫 縣監邊十世孫 嘉善泰禎七世孫 戶議祥緖曾孫 同中樞敦燁孫 副總管昌憲子 漢文受學 儒敎

李鍾睦 住地全羅南道海南郡黃原面富谷里一統五戶 己卯九月十四日生 貫全州臨瀛大君謚貞簡璆十六世孫 英陽君涵十五世孫 烏城都正神孫十四世孫 豐陽都正春十三世孫 贈吏判夢祥十二世孫 宣務郎號歸依堂應邑十世孫 甲運七世孫 瓚圭子 漢文受學 現本面長 公錢領收員 儒敎

李永鐸 住地全羅南道海南郡三寸面松汀里 辛酉二月六日生 貫延安 吏判延陽府院君謚文靖號青蓮後白十一世孫 辛壬名賢都事碩臣七世孫 知製敎徵圭六世孫 叅奉文述五世孫 進士炳瓚孫 漢文受學 守操居家 惟以孝睦自勉 儒敎

李圭善 住地京城府西部紫門洞二統五戶 丙寅五月十日生 貫廣州 麗朝右政丞謚文孝號菊堂蒨十九世孫 平章事月城府院君敬中十八世孫 觀察使淸白吏廷俌十六世孫 贈領相鰲山府院君號悟齋宕十一世孫 吏叅號知退堂廷馨十世孫 贈吏議渼九世孫 濟用監正慶果八世孫 縣監藎七世孫 贈吏叅禎基六世孫 同中樞錄五世孫 校理福潤玄孫 副領寅榮子 漢文受學 學通新舊 可期大用 天主敎

李龍漢 住地京城府北部順化坊弼雲臺七十七統四戶　乙丑九月十二日生　貫全州　懷安大君芳幹十三世孫　漢文受學　官歷　警務官　憲兵隊長　承寧府侍從　李王職事務官　勳五等太極章　從六位　儒敎

李承漢 住地京城府北部嘉會坊齋洞二十六統九戶　己未十二月十六日生　貫韓山　大提學韓山府院君諡文靖號牧隱穡十七世孫　直提學號麟齋種學十六世孫　刑判諡良度叔畝十五世孫　大提學淸白吏諡文懿耔十二世孫　漢文受學　官歷　中樞院議官　正三品　儒敎

李範星 住地京城府西部積善坊義盈庫洞二十三統四戶　甲戌七月十日生　貫全州　廣平大君號明誠堂璵十七世孫　都事冀夏子　進士　凌雲志氣　秋水文章　儒敎　子肯鍾　瀅鍾　興鍾

李恒稙 住地京城府西部盤松坊京口洞七十二統九戶　壬午四月十日生　貫韓山　叅判號東田泰永玄孫　漢文受學　師範學校修業　陸軍武官學校卒業　官歷　陸軍步兵叅尉　黃海道觀察府主事　學部秘書官　學部大臣官房秘書課長　敎育檢定委員會常任委員　敎育效績審査會委員　文官普通銓衡委員　六品　勳五等八卦章　學部大臣李容稙特派日本國時隨員　現任朝鮮總督府中樞院副贊議　歷金浦郡私立金陵學校敎師　平安南道私立光成學校敎師　私立畿湖學校學監　私立華東學校長　儒敎

李熙承 住地京畿道竹山郡北一面閑坪里二統五戶　丙子十一月二十日生　貫全義　大提學諡文義彥冲十世孫　漢文受學　儒敎

李昌夏 住地京畿道竹山郡遠一面孟洞三統七戶　甲戌六月四日生　貫全州　叅奉建興子　漢文受學　進士　儒敎

李熙天 住地京畿道竹山郡近一二面湧泉中里三統七戶　丁丑十二月二十三日生　貫全義　通德郎邦岳曾孫　孝行潤九孫　漢文受學　儒敎　氏曾祖母光山金氏　臨其夫沒　七日不食而卒

李升鉉 住地京城府北部嘉會坊齋洞三統四戶　辛未六月一日生　貫龍仁　漢文受學　官歷　正三品通政　宮內府侍從　現株式會社漢城銀行支配人　商業會議所正議員　農產株式會社監査役　儒敎

李秉俊 住地京畿道高陽郡元堂面元堂洞二統四戶　丙辰十月九日生　貫淸州　佐命功臣上黨府院君佇十三世孫　漢文受學　現本里長　儒敎

李膺淳 住地京畿道高陽郡元堂面新院里五統四戶　佐命功臣月山大君諡孝文婷十四世孫　漢文受學　現本里長　儒敎

李若雨 住地京畿道開城郡東部面太廟里氷洞四統六戶　辛未五月二十一日生　貫慶州　新羅平章事謁平二十一世孫　漢文受學　儒敎

李敏龍 住地全羅北道興德郡一南面九山里三統四戶　丁丑正月十八日生　貫咸平　咸城君克明十五世孫　逸持平日新八世孫　儒洙孫　丙緒子　漢文受學　儒敎　氏祖母南原楊氏性素寬仁　事舅姑以誠　待君子以禮　夫有病　祝天願代斷指注血　回甦三日　累有士林薦報

李炳遠 住地全羅北道興德郡一南面龍岩里一統一戶　辛丑十一月二十日生　貫全州　完山府院君諡襄度天佑十四世孫　月坪君宗仁十二世孫　贈戶叅鳳德孫　同中樞恒魯子　漢文受學　官歷　敦寧府都正　同副承旨　淸廉公直　仁友齊家　節儉守分　鄕里推仰　儒敎

李載述 住地全羅北道扶安郡南上面大草里六統三戶　己巳七月十九日生　貫古阜　叅奉號學齋萬由（以學行薦筮仕叅奉說書）九世孫　號農隱友箴（德行稱世）六世孫　持平光佑孫　同中樞號守剛齋源榮子　漢文受學　儒敎

李華榮 住地全羅北道扶安郡南下面新基里一統六戶　甲寅正月三日生　貫慶州　右政丞諡文忠號益齋齊賢十九世孫　叅判慶植孫　同中樞基仁子　漢文受學　官歷　侍從院副卿　儒敎

李智善 住地全羅北道龍潭郡一南面龍山里一統六戶　辛酉六月三日生　貫全州　吏判諡貞簡穆十一世孫　觀察使世璋十七世孫　宣傳官奎煥六世孫　顯朝子　漢文受學　儒敎

李圭龍 住地全羅北道龍潭郡二南面九龍里一統八戶　壬申二月四日生　貫慶州　直提學夢尹十二世孫　贈左承旨鴻逸八世孫　嘉善鉉燁曾孫　通政鎭榮子　漢文受學　儒敎

李康浩 住地全羅北道龍潭郡一南面龍山里二統一戶　辛卯十二月十四日生　貫全州　孝寧大君補十八世孫　牧使枝蕃十二世孫　永

儀孫 起旭子 漢文受學 儒敎

李胤夏 住地全羅北道龍潭郡一南面斗山里一
統十戶 乙巳六月十一日生 貫全州
贈領相謚孝敏號石門景稷十世孫 縣監象淵孫 漢
文受學 儒敎

李世弘 住地全羅北道龍潭郡一西面朱陽里三
統四戶 癸巳七月二十五日生 貫仁
川 禮議號東川忠範九世孫 漢文受學 官歷 正三
品通政 儒敎

李琦萬 住地全羅北道龍潭郡二西面白雲洞二
統十戶 甲寅三月一日生 貫全義 三
道召募使謚忠景廷彧八世孫 贈領相榮光五世孫
監役尙斌玄孫 漢文受學 儒敎

李永昇 住地全羅北道龍潭郡一南面斗山里三
統四戶 壬子正月八日生 貫陜川 判
官安貞八世孫 嘉義成逸七世孫 秀一孫 系勳子
漢文受學 儒敎

李景模 住地全羅北道龍潭郡二西面花城里二
統二戶 壬子九月十三日生 貫全州
永城大君天桂十六世孫 通政勝祐子 漢文受學
儒敎

李畯相 住地全羅北道龍潭郡二西面白雲洞四
統三戶 癸亥十一月二十三日生 貫
全州 順安君梧十四世孫 戶參泌九世孫 府使渙
六世孫 漢文受學 儒敎

李完根 住地全羅北道扶安郡立上面君子洞一
統八戶 甲申七月二十三日生 貫全
州 完城府院君伯由十八世孫 禦侮將軍號寧齋
正臣十二世孫 彥祐玄孫 嘉善號山淵鳳善曾孫
通德郎泰晩孫 存相子 漢文受學 儒敎

李允相 住地全羅北道任實郡下北面芳洞四統
二戶 丙寅六月十七日生 貫全州 吏
判承吉二十世孫 敎官遲壽孫 參奉龍涉子 漢文
受學 官歷 宮內府主事 隱居山水 崇儒篤農
人皆欽慕 儒敎

李基元 住地全羅北道益山郡北一面五龍里二
統六戶 癸未六月三日生 貫全州 吏
判謚文正承吉二十世孫 處士號竹塢之益九世孫
福增五世孫 銑玄孫 光濂曾孫 相龍孫 鍾煥子
漢文受學 學通新舊 慣識時務 孝友雙全 接人
謙恭 儒敎 子用宸 用璿 用嶽

李圭在 住地全羅北道任實郡梧支面望田里一
統八戶 己未五月二十四日生 貫慶
州 右政丞號益齋齊賢十八世孫 震厓玄孫 光燁
曾孫 通政集浩孫 承榮子 漢文受學 崇信儒敎
實心學行 不求世利 鄕里稱頌 儒敎

李箕濟 住地全羅北道全州郡助村面梅花里一
統二戶 甲申九月十二日生 貫全州
益安大君芳毅十六世孫 吏參孟仁十一世孫 參贊
學禹曾孫 郡守相坤孫 議官鍾植子 漢文受學
才藝過人 器宇卓異 聲譽頗重 儒敎

李圭華 住地全羅北道全州郡昌德面西余里二
統三戶 辛卯正月五日生 貫慶州 謚
文孝號菊堂栻十九世孫 謚靖順誠中十八世孫 秘
書丞始榮子 漢文受學 儒敎

李仁用 住地全羅北道全州郡府北面沙川里一
統七戶 戊午正月四日生 貫牛峰 贈
左贊成號魯菴勘十一世孫 戶議贈領相號晩悔有謙
十世孫 觀察使晩堅八世孫 漢文受學 入孝出恭
克盡子道 勤農篤行 敎子有方 儒敎

李基善 住地全羅北道高山郡東上面詞峯里五
統六戶 壬戌十二月二十三日生 貫

全州 讓寧大君謚剛靖襓十五世孫 雞林府院君坦
十二世孫 左贊成元友十世孫 刑判贈領相號東津
輅九世孫 進士塾六世孫 副護軍命錫五世孫 奎
漢子 漢文受學 官歷 敬陵叅奉 儒敎 子承大
承天 承仁 承化

李承烈 住地全羅北道高山郡東上面學洞里四
統十戶 庚戌十月二十三日生 貫全
州 臨瀛大君璥十五世孫 英陽君涵十四世孫 都
正神孫十三世孫 豐陽令春十二世孫 贈吏判夢祥
十一世孫 進士嘉徵八世孫 鳳煥孫 思元子 漢
文受學 儒敎 子德起 孫海山 海龍 海善 海
雲 海萬 海玉 曾孫俊先

李炳泰 住地全羅北道全州郡蔥田面新亭里一
統八戶 癸亥十月三十日生 貫全義
禮郎贈承文院判校昌壽十三世孫 兵郎贈都承旨效
忠十二世孫 大提學承孝十一世孫 贈禮叅揆平曾
孫 敬萬孫 鳳文子 漢文受學 學通新舊 慣識
時務 事親以孝 齊家有度 儒敎 子時衡 斗衡
仁衡

李炳基 住地全羅北道全州郡蔥田面新亭里一
統二戶 癸未五月八日生 貫全義 禮

郎贈承文院判校昌壽十三世孫 兵郎贈都承旨效忠
十二世孫 大提學承孝十一世孫 贈禮叅揆平會孫
殷萬孫 鳳燮子 漢文受學 性素慈善 繼其父志
孝友雙全 積善古家 承襲餘蔭 言論風采 接人
則恭 儒敎 子初衡

李錫化 住地全羅北道全州郡伊東面新浦里一
統二戶 丙午五月二十九日生 貫全
州 吏判承吉十八世孫 郡守輪十七世孫 郡守孟
智十六世孫 叅議敬胤八世孫 叅判元立七世孫
通政俊吉六世孫 漢文受學 官歷 嘉善 入孝出
悌 至老不廢 儒敎

李大奎 住地全羅北道淳昌郡福興面安山里一
統六戶 癸未四月六日生 貫鳳山 吏
判諡文靖隨十九世孫 縣監斗明十三世孫 進士允
植孫 炳宣子 漢文受學 儒敎

李錫樞 住地全羅北道淳昌郡福興面安山里一
統八戶 丙子十月六日生 貫全州 寧
海君諡安悼嗇十七世孫 江寧君諡文景祺十五世孫
觀察使時萬十世孫 大司諫昌漢六世孫 命壽子
漢文受學 儒敎

李龍儀 住地全羅北道淳昌郡福興面西亭里二
統一戶 癸未十月十八日生 貫全州
孝寧大君諡靖孝補十六世孫 嘉嘉號中山成求孫 主事
號栢窩敎宇子 漢文受學 京城中部私立隆熙學校卒業
現任本面々長 儒敎

李鍾儀 住地慶尙南道金海郡生林面鳳林里十
統六戶 丁巳正月十日生 貫全州 孝
寧大君諡靖孝號逋江補十六世孫 完寧府院君慶祿
十世孫 完豐府院君贈領相諡忠定號月峯曙九世孫
敦寧都正樽逵曾孫 戶叅東宇子 漢文受學 官歷
司憲府監察 儒敎

李英壽 住地慶尙南道金海郡生林面鳳林里一
統一戶 丁未八月九日生 貫慶州 太
史諡文宣謁平六十九世孫 太尉諡文貞友榮四十七
世孫 尙書左僕射號悅軒翮二十世孫 雞林府院君
諡文忠號益齋齊賢十八世孫 孝行旌閭宣武功臣景
澤九世孫 通政萬根曾孫 贈司僕寺正尙玉孫 贈
兵叅裕閏子 漢文受學 官歷 武司果 儒敎

李碩雨 住地慶尙南道金海郡生林面鳳林里十
七統九戶 甲申八月十八日生 貫慶
州 太史諡文宣謁平七十二世孫 太尉諡文貞友榮
五十世孫 雞林府院君諡文忠號益齋齊賢二十一世
孫 宣武原從功臣府使景湖十二世孫 贈戶判斗之
八世孫 贈戶判進榮曾孫 副護軍寅秀孫 叅奉鍾
震子 漢文受學 儒敎

李埼鐸 住地慶尙南道固城郡下一面梧坊洞七
統九戶 甲子正月二十二日生 貫全
州 益安大君諡安襄芳毅十五世孫 戶判靑岩副正
偉十二世孫 完城君順孫十一世孫 漢文受學 儒
敎

李鉉式 住地慶尙南道金海郡上東面大甘里一
統三戶 辛未十月二十一日生 貫載
寧 進士贈兵議號茅隱午十六世孫 副提學號栗澗
仲賢十五世孫 贈兵叅號觀川大亨十世孫 漢文受
學 官歷 慶基殿叅奉 六品承訓郎 度支部叅書
官 正三品通政 歷東亞開進敎育會學務課長 東
洋拓殖會農事副組合長 孔子敎

李起寅 住地慶尙南道金海郡下北面龍德里七
統三戶 甲戌八月三日生 貫全州 孝
寧大君補十七世孫 宣廟朝一等功臣完山府院君軸
十世孫 漢文受學 歷本面長 儒敎

李潤宇 住地慶尙南道釜山府左耳面柳斗洞四
統七戶 乙卯十一月五日生 貫全州
孝寧大君諡靖孝補十五世孫 朱溪君諡文忠號醒狂
泱源十一世孫 贈吏判幼寧十世孫 贈工議光周玄
孫 贈漢城左尹春碧曾孫 同中樞東赫孫 漢文受
學 官歷 貞陵叅奉 曾經梁山郡鄕校掌議 都有
司 本面長 本府金融組合員 釜山鎭農進會員
儒敎

李裕煥 住地慶尙南道釜山府沙下面長林洞二
統八戶 丙子十一月二十八日生 貫
慶州 輔理功臣大提學月城府院君諡文孝號菊堂赫
二十二世孫 政堂文學雞林府院君諡文靖號壽亭達
衷二十一世孫 吏判諡文剛思均十五世孫 漢文受
學 官歷 正三品 中樞院議官 曾經東萊府鄕校
掌議 釜山鎭農進會員 儒敎 氏祖鍾根 早失怙
恃 每嘆生前之未養 長吟風不止之句 五日省墓
不避風雨 事叔父如父 及其病篤 迎醫於千里外

竟至得甦　和睦同族　如視一家　一鄉莫不稱道
事載三綱錄

李燉根 住地全羅南道麗水郡龜山面星才里一
統一戶　庚子四月六日生　貫全州　縣監號雙梧堂鼎臣十世孫　從仕郎裕遠九世孫　贈善聖根八世孫　都正順善七世孫　贈吏議祐成玄孫　喜元曾孫　贈承旨日永子　漢文受學　儒敎

李洪根 住地全羅南道麗水郡龜山面星才里一
統五戶　戊寅十一月一日生　貫全州　都正順善七世孫　命鬥六世孫　震郁五世孫　贈叅議祐成玄孫　贈左贊成喜國曾孫　鍾演孫　贈監察允永子　漢文受學　儒敎

李仁勳 住地全羅南道光陽郡鳳岡面內楮里一
統三戶　壬戌八月十二日生　貫永川　直提學號岩谷宗兼十六世孫　府使貴尊十二世孫　漢文受學　官歷　正三品通政　儒敎

李基煥 住地全羅南道麗水郡縣內面許文里二
統九戶　甲寅正月四日生　貫慶州　提學月城府院君諡文孝號菊堂蒅十七世孫　嘉善性琪子　漢文受學　官歷　從二品嘉善　儒敎

李敬秀 住地全羅南道麗水郡龜山面星才里四
統六戶　丁酉四月九日生　貫全州　益安大君諡安襄芳毅十七世孫　益平府院君諡安良石根十六世孫　提學彦愉十世孫　包文孫　元吉子　漢文受學　孝友篤行　儒敎

李漢康 住地全羅南道麗水郡三日面月下里一
統二戶　甲戌三月九日生　貫全州　永川君眉壽二十五世孫　花陵君贈叅議宇曾孫　贈嘉善仁儀孫　漢文受學　官歷　元陵叅奉　從二品嘉善　儒敎

李　垠 住地全羅南道光州郡大峙面門內里三
統六戶　戊寅七月十三日生　貫永川　大司諫號孝友堂宗儉十八世孫　孝行主簿鼎實十一世孫　通政相秀孫　熙鍾子　漢文受學　現朝鮮紳士大同譜贊成員　儒敎

李巖伊 住地全羅南道寶城郡松谷面幽鴈里三
統九戶　庚辰五月十日生　貫全州　孝寧大君補十四世孫　通政挺臣六世孫　通政宗八子　漢文受學　官歷　叅奉　正三品通政　儒敎

李容連 住地全羅南道木浦府一老面竹山里一
統四戶　壬戌十月三日生　貫全州　壽春君玹十四世孫　遂安君儥十三世孫　赤城君錫十二世孫　興陽君楹十一世孫　進士億禎十世孫　同中樞應壽七世孫　贈判決事東賢曾孫　贈戶議致寅孫　贈嘉善鍾燁子　漢文受學　官歷　司憲府監察正三品通政　儒敎　子重蘭　重局

李珍純 住地全羅南道麗水郡縣內面萬平里二
統二戶　甲子七月十三日生　貫全州　益安大君諡安襄芳毅十七世孫　益平府院君諡安良石根十六世孫　直提學彦愉十世孫　通政億錫孫　監察翼濟子　漢文受學　官歷　繕工監假監役　折衝將軍副護軍　五衛將　儒敎

李應麟 住地全羅南道濟州郡中面健八里五統七戶　壬申八月八日生　貫全州　孝寧大君諡靖孝補后　嘉善龍雲孫　通政秉奎子　漢文受學　官歷　平安北道觀察府主事　曾經大韓協會員　本郡商業會社員　儒敎

李華玉 住地全羅南道濟州郡中面三徒里陳城洞五統六戶　戊子正月二十六日生　貫全州　漢文受學　本郡私立義信學校　京城養成所卒業　官歷　公立普通學校副訓導　儒敎

李陽雨 住地全羅南道濟州郡中面二徒里十七
統七戶　戊午四月十四日生　貫全州　桂成君恂十七世孫　桂林君瑠十六世孫　正陽君誨十五世孫　懷恩君德仁十四世孫　司馬彭馨十三世孫　原從功臣嘉善得奉十二世孫　漢文受學　官歷　忠義叅奉　本郡普通學校學務委員　歷本面長　本郡私立農林學校評議員　大韓協會本郡支會委員　赤十字社正社員　儒敎

李圭準 住地慶尙南道金海郡生林面鳳林里二
十統一戶　癸未七月九日生　貫慶州　太史諡文宣謁平七十世孫　尙書諡文莊文祥六十五世孫　太尉諡文貞友榮四十八世孫　雞林府院君諡文忠號益齋齊賢十九世孫　孝行旌閭宣武功臣景澤十世孫　贈司僕寺正尙玉曾孫　贈兵叅裕閏孫　同知中樞震甲子　漢文受學　官歷　水輪院主事　儒敎

李鍾成 住地慶尙南道金海郡生林面鳳林里十
一統七戶　癸未九月十日生　貫慶州　太史諡文宣謁平七十一世孫　尙書諡文莊文祥六十六世孫　上柱國諡忠宣起貞六十二世孫　太尉諡文貞友榮四十九世孫　雞林府院君諡文忠號益齋齊賢

二十世孫 宣武原從功臣府使景湖十一世孫 贈戶判斗之七世孫 同中樞夢柱六世孫 贈嘉善東榮孫 恭奉主政子 漢文受學 儒敎

李圭正 住地慶尙南道釜山府沙中面瀛洲洞十五統二戶 己卯四月四日生 貫慶州 領相諡文忠號白沙恒福后 議官建榮子 漢文受學 東京市東海義塾 中央大學法律科 明治大學卒業 官歷 內部書記 同技師 同事務官 同譜譯官 儒敎

李馨雨 住地慶尙南道釜山府沙下面富民洞六統七戶 戊寅十月五日生 貫慶州 雞林府院君諡文忠號益齋齊賢后 觀察使嚞十七世孫 副司果長命十世孫 訓鍊僉正尙郁六世孫 漢文受學 官歷 東萊府主事 朝鮮總督府書記 現任釜山府恭事 民議所議員 赤十字社員 釜山商業銀行株主 儒敎

李承宇 住地慶尙南道馬山府下南面外洞六統七戶 壬戌三月二十九日生 貫全州 孝寧大君補十五世孫 玉山副正僉十四世孫 恭贊光祚五世孫 漢文受學 儒敎

李晉榮 住地慶尙南道金海郡生林面鳳林里十三統五戶 壬辰二月二十一日生 貫慶州 侍中龍遲二十六世孫 左僕射號悅軒翮二十世孫 臨海君號東庵瑱十九世孫 雞林府院君號益齋齊賢十八世孫 政堂文學寶林十六世孫 司諫鳳升十五世孫 通德郎瓊昌曾孫 承仕郎基祚孫 承烈子 漢文受學 儒敎

李光營 住地慶尙南道固城郡東馬面西禾洞 甲寅十一月二十二日生 貫星州 廣平君能十九世孫 兵判諡靖武好誠十四世孫 贈資憲壽春曾孫 贈左承旨益芳孫 贈工參陽碩子 漢文受學 官歷 同知中樞府事 五衛將 儒敎

李正燮 住地慶尙南道 南郡山陽面錦坪洞 甲寅五月九日生 貫鐵城 諡文烈號桃村嶠十九世孫 鐵城府院君琳十八世孫 吏參云老十六世孫 副正珍十五世孫 秉節校尉諟十一世孫 資憲震甲玄孫 贈嘉善在龜曾孫 通政元賢孫 嘉善允敬子 漢文受學 官歷 中樞院議官 儒敎

李鍾謇 住地慶尙南道固城郡會賢面東村洞六統三戶 戊申十二月十三日生 貫慶州 大提學月城府院君諡文孝號菊堂蒨二十世孫

李桂容 住地慶尙南道昆陽郡所谷面隱士洞三統三戶 己丑正月七日生 貫平昌 判官應白十一世孫 恭奉華茂十世孫 資憲植德玄孫 都正存洙曾孫 判尹楨豪孫 漢文受學 官歷 明陵恭奉 中樞院議官 儒敎

李相轍 住地全羅南道木浦府一老面仁義山四統三戶 丁亥十二月十三日生 貫慶州 雞林府院君諡文忠號益齋齊賢后 恭奉鍾鎭孫 主事正雨子 漢文受學 儒敎

李相眞 住地全羅南道木浦府一老面仁義山四統五戶 己丑十一月二十六日生 貫慶州 雞林府院君諡文忠號益齋齊賢后 恭奉鍾鎭孫 武司果洪雨子 漢文受學 儒敎

李裕運 住地慶尙南道釜山府沙上面鶴章洞八統六戶 庚申十二月十六日生 貫慶州 大提學月城府院君諡文孝號菊堂蒨二十二世孫 政堂文學雞林府院君諡文靖號霽亭達夷二十一世孫 直提學號晴制繼善十八世孫 吏判諡文剛思均十四世孫 漢文受學 歷本府鄕校掌議 都有司 本面鄕約契總務 私立明進學校設立監督兼總務 儒敎

判兵部事月城君敬中十九世孫 贈領相鰲山君號迂齋宕十二世孫 承旨廷馨十一世孫 漢文受學 儒敎

李敬伯 住地慶尙南道釜山府釜山面水晶洞八統二戶 癸亥生 貫慶州 雞林府院君諡文忠號益齋齊賢十九世孫 判官雲根玄孫 副護軍萬亨曾孫 漢文受學 歷本府鄕校掌議 東洋生命保險株式會社員 儒敎

李鍾根 住地慶尙南道龍南郡東面章門洞 戊辰三月二十二日生 貫全州 懷安人君芳幹十六世孫 僉山君仲寄十五世孫 定平君終仝十四世孫 南昌副正明孫十三世孫 曇慶孫 通政鍊敎子 漢文受學 官歷 純陵恭奉 儒敎

李鳳敎 住地慶尙南道龍南郡東面章門洞 己酉九月一日生 貫全州 懷安大君芳幹十五世孫 僉山君仲寄十四世孫 定平君終仝十三世孫 南昌副正明孫十二世孫 祿新孫 熙喆子 漢文受學 儒敎

李正大 住地慶尙南道龍南郡東面梁洞 戊子九月九日生 貫鐵城 鐵城府院君琳十八世孫 匡靖大夫貴生十七世孫 漸錫曾孫 日

尙孫 度賢子 漢文受學 儒敎

李準憲 住地全羅南道咸平郡大也面西村里 戊戌三月二十五日生 貫咸豐 神武衛大將軍咸豐府院君彥二十五世孫 縣監號孝友堂慴十五世孫 進士司直云卿十四世孫 進士舜枝十三世孫 進士汝霖（文章鳴世比於謫仙）十二世孫 進士軾十一世孫 以孝行贈禮正忠禮十世孫 號孝里處士壤（孝行卓異世稱其所居爲孝里）九世孫 吏判大萬六世孫 禮叅號愚堂廷膺（親殯斷指禮終三年鄉里稱孝）五世孫 戶判敏運玄孫 禮叅號松溪儒甲曾孫 戶叅號野隱祥緒孫 正郎號醉石敦炯（家雖淸貧奉先以誠）（歷代石儀次第遣成人皆稱孝）子 漢文受學 官歷 童蒙敎官 窮經林下 芥視名利 儒敎

李碩憲 住地全羅南道咸平郡大也面柿木里 庚午十一月五日生 貫咸豐 神武大將軍咸豐府院君彥二十五世孫 縣監號孝友堂慴十五世孫 敎授汝貞十二世孫 叅奉軨十一世孫 進士亨立九世孫 贈左承旨萬緒孫 贈左承旨敦厚子 漢文受學 官歷 中樞院議官 儒敎

李啓宋 住地全羅南道咸平郡大也面西村里 丁亥十一月十一日生 貫咸豐 神武衛大將軍咸豐府院君彥二十六世孫 縣監號孝友堂慴十六世孫 敎授汝貞十三世孫 叅奉軨十二世孫 進士亨立十世孫 贈左承旨萬緒曾孫 贈叅議敦義孫 贈左承旨號晚隱斗憲子 漢文受學 官歷 淑陵叅奉 本郡鄉校直員 篤尙勤儉 佩望素重 新刊邑誌 效勞甚著 儒敎

李喜卿 住地全羅南道海南郡三寸面中琴里 庚申十月二十四日生 貫延安 吏判延陽府院君諡文淸號靑蓮後白十世孫 辛壬名賢都事碩臣六世孫 知製敎徵奎五世孫 叅奉文述玄孫 同中樞宜直曾孫 漢文受學 律身淸儉 處之陋巷常晏如也 專以敎育爲務 儒敎

李英白 住地全羅南道長興郡大興面眞木里 己酉十月五日生 貫慶州 右政丞雞林府院君諡文忠齊賢十九世孫 左贊成種仁十六世孫 牧使聆十五世孫 府使安秀八世孫 司僕寺正赫年曾孫 左承旨律福孫 叅判聖祿子 漢文受學 官歷 正三品通政 敦寧府都正 儒敎 子父淳

李在煥 住地全羅南道長興郡大興面永安里 癸未十月六日生 貫慶州 領相鰲城府院君諡文忠號白沙恒福十二世孫 翊衛井男十一世孫 左贊成時述十世孫 陸叅判諡文敬世弼九世孫 吏判衡佐八世孫 縣監宗億七世孫 別提雲奎五世孫 嘉善裕榮孫 武科錫榮子 漢文受學 官歷 厚陵叅奉 儒敎 子鍾

李日永 住地全羅南道長興郡南下面長串里一統一戶 乙亥九月十五日生 貫全州 敬寧君祚十八世孫 福城君穎十七世孫 金陵守金山十六世孫 西原令珣十五世孫 戶叅昌成六世孫 都正炳勳曾孫 喜舜孫 承旨鍾發子 漢文受學 篤務農稼 奉先以孝 治家以勤 儒敎 子根浩 根台 根溶

李公万 住地全羅南道長興郡南下面豐吉里二統九戶 辛巳十一月二十八日生 貫全州 孝寧大君補十八世孫 寶城君容十七世孫 栗原君徖十六世孫 呂陽君謙十五世孫 全城君對十四世孫 贈領相櫓十三世孫 監役台賓十二世孫 贈叅議潛（殉節晉州享彰烈祠）十一世孫 判官尙夏十世孫 贈刑議時民七世孫 贈工叅世欽六世孫 同中樞東春五世孫 通政彥根曾孫 明煥子 力穡務本 謹守身分 儒敎

李炳張 住地全羅南道木浦府進禮面化支洞一統八戶 乙亥四月二十六日生 貫廣州 刑議養中二十世孫 左贊成遇生十九世孫 府使錫哲十八世孫 吏議萠十七世孫 佐郎師晟十六世孫 判尹天奇十五世孫 孝除叅奉芳十四世孫 進士峻茉十三世孫 孝除叅奉節十一世孫 同中樞寅九六世孫 工議彥良五世孫 判尹基煥玄孫 副總管昌淳孫 承旨殷述子 漢文受學 官歷 中樞院議官 從二品嘉善 崇儒務本 謹守身分 儒敎

李宣雨 住地全羅南道木浦府進禮面石亭里二統二戶 丁亥四月一日生 貫全州 完原君諡昭悼懿十七世孫 伊城君壽剛十六世孫 義泉君仁十五世孫 順興君夢禹十四世孫 吏判號錡谷瑱十三世孫 校理尙質十二世孫 吏判號道村蘧十一世孫 洗馬漢宗十世孫 禮叅在昌七世孫 孝行贈承旨孟錫六世孫 吏議雲承五世孫 叅判根洪

玄孫 承旨正薰孫 恭奉慶九子 漢文受學 官歷
景陵參奉 講磨詩禮·孝養父母 儒敎 弟亮雨官
敎官 和雨官參奉

李來信 住地全羅南道木浦府望雲面荷苗里一
統一戶 丁亥八月二十二日生 貫全
州 諡襄度天祐十九世孫 嘉善文白孫 都正秉燮
子 漢文受學 篤務耕稼 謹守本分 儒敎

李宗憲 住地全羅南道木浦府進禮面古昌山里
己未十二月十二日生 貫全州 完豐
君元桂后 司僕寺正鎭樸五世孫 承旨民相玄孫
戶參日元孫 副護軍泰發子 漢文受學 官歷 洪
陵參奉 儒敎

李海英 住地全羅南道木浦府二西面道垈洞五
統二戶 戊寅七月二十八日生 貫全
州 德興大院君昭十四世孫 漢文受學 官歷 法
部主事 新設義塾 專意敎育 儒敎

李玫柱 住地全羅南道木浦府二西面道垈洞七
統六戶 辛未七月二十九日生 貫全
州 敬寧君裨十三世孫 漢文受學 官歷 從二品
嘉善 出恭入孝 動合聖訓 儒敎

李元國 住地全羅南道木浦府朴谷面明岩里一
統二戶 丙寅二月十八日生 貫全州
諡襄度天祐十五世孫 漢文受學 務農資生 孝親
睦族 兼以敎育爲務 儒敎

李三範 住地全羅南道咸平郡箕城面上朱里
辛巳五月二十七日生 貫咸平 咸豐
府院君彦后 縣監號孝友堂憎十六世孫 戶參敦涉
曾孫 同中樞薨憲孫 漢文受學 事親以孝 修身
以正 隣里矜式 儒敎

李啓瑛 住地全羅南道咸平郡箕城面上朱里
丙戌十月九日生 貫咸平 咸豐府院
君彦后 縣監號孝友堂憎十五世孫 漢文受學 官
歷 義陵參奉 正三品通政 儒敎

李玩範 住地全羅南道咸平郡箕城面上朱里
甲申四月二日生 貫咸平 咸豐府院
君彦后 縣監號孝友堂憎十六世孫 敎官敬憲孫 進
士錫奎子 漢文受學 官歷 義陵參奉 六品 儒敎

李忠範 住地全羅南道咸平郡箕城面上朱里
己巳九月二十七日生 貫咸平 咸豐
府院君彦后 縣監號孝友堂憎十六世孫 僉使泰亨
子 漢文受學 官歷 從二品嘉善 同中樞 儒敎

李贊永 住地全羅南道康津郡古邑面金曳里二
統十戶 癸巳五月八日生 貫原州 左
贊成誠十七世孫 佐命功臣慶原君乙桂十六世孫
生員蕡十五世孫 府使英華十四世孫 左通禮智健
十三世孫 左承旨楠十二世孫 節度使億福十一世
孫 承議郎海十世孫 白衣從事司憲府持平號西疇
彬九世孫 生員松老八世孫 右欽子 漢文受學
才藝絕倫 新舊學識兼備 現今康津水産會社參入
儒敎

李康林 住地全羅南道康津郡古邑面蓮堂里一
統七戶 辛巳正月十九日生 貫原州
左贊成誠十八世孫 佐命功臣慶原君乙桂十七世孫
生員蕡十六世孫 府使英華十五世孫 通禮智健十
四世孫 左承旨楠十三世孫 節度使億福十二世孫
白衣從事司憲府持平號西疇彬十世孫 左承旨聃老
九世孫 戶參泰來八世孫 正永子 漢文受學 博
通古經 謹守先業 儒敎 子曦默

李志發 癸酉八月二十六日生 貫載寧 吏判諡
文敬號葛庵玄逸九世孫 主簿號密庵栽(以德行職) 八世
孫 號漏窩行遠(以學著世) 六世孫 號農隱泰榮孫 漢
文受學 儒敎

李敬默 住地全羅南道康津郡古邑面蓮堂里一
統十戶 乙酉五月二十七日生 貫原
州 左贊成誠十九
世孫 佐命功臣慶
原君乙桂十八世孫
生員蕡十七世孫
府使英華十六世孫
通禮智健十五世孫
左承旨楠十四世孫
節度使億福十三世
孫 白衣從事司憲府持平號西疇彬十一世孫 左承
旨聃老十世孫 戶參泰來九世孫 博士號愛日菴彦
烈八世孫 贈內協號桐岡毅敬七世孫 通德郎號省
齋存模六世孫 祥林子 漢文受學 私立仝陵測量
學校卒業 儒敎 子孝元 孝澈

李誠榮 住地慶尙北道義興郡小首面麟角洞
壬午正月十五日生 貫慶州 新羅開
國佐命功臣謁平后 左贊成佐理功臣月城君諡襄平
號久菴鐵堅十四世孫 宣武原從功臣漢城郡事號松
岡希禎十世孫 漢文受學 儒敎

李康壽 住地慶尙北道義興郡乃化面上羅洞
丙寅二月二日生 貫全州 孝寧大君諡靖孝補十九世孫 誼城君諡胡敏宋十八世孫 茂松君烇十七世孫 儒城君任十六世孫 牧使承元十五世孫 漢城判官思鴦十二世孫 漢文受學 歷日本農業奬勵會員 本道實業研究會員 儒敎

李羲宣 住地慶尙南道機張郡中北面院洞三統八戶 甲戌五月二十七日生 貫永川 繼珍曾孫 源發孫 聖淵子 漢文受學 儒敎

李聲薰 住地全羅北道淳昌郡福興面柳花洞一統七戶 己酉三月五日生 貫全州 完原君諡昭悼懿十四世孫 漢文受學 儒敎

李碩雨 住地全羅北道淳昌郡福興面龍橋里一統八戶 丙戌五月十四日生 貫全州 完原君諡昭悼懿十七世孫 孝行旌閭贈戶叅仁鎬五世孫 孝行同中樞雲星玄孫 漢文受學 儒敎

李秉貞 住地全羅北道淳昌郡福興面下槽洞五統十戶 戊寅十一月十日生 貫全州 熙寧君諡夷靖祐十三世孫 花城君堪十二世孫 建功將軍習讀禮衙九世孫 漢文受學 儒敎

李仲稙 住地全羅北道淳昌郡福興面子胞里三統三戶 甲寅十月十五日生 貫韓山 領相諡文靖號牧隱稿十七世孫 漢文受學 儒敎

李廷演 住地全羅北道淳昌郡龜岩面桶安里七統一戶 丁丑五月四日生 貫全州 孝寧大君諡靖孝補二十世孫 萬戶康玉孫 窶宰子 漢文受學 官歷 厚陵叅奉 儒敎

李章弼 住地全羅北道淳昌郡下置等面鍾峴里一統四戶 庚子九月十三日生 貫益山 左相諡文忠遂十五世孫 承旨諡文穆懿十四世孫 孝行府使守源九世孫 孝行贈持平洪祚子 漢文受學 官歷 裕陵叅奉 儒敎

李廷鴻 住地全羅北道淳昌郡左部面下前里八統九戶 甲申十二月二十二日生 貫全州 孝寧大君諡靖孝補二十世孫 嘉善康厚孫

進士錫宰子 漢文受學 官歷 本郡叅事 公立普通學校學務委員 歷本郡永昌興業合資會社長 壬子歲歉 本郡龜岩面小作人賭租 優數蠲減 該人等 立石紀念 以頌其惠 儒敎

李琦白 住地全羅北道淳昌郡茂林面栗北里一統二戶 戊午十二月二十五日生 貫全州 完山府院君諡襄度天祐十八世孫 月城君宏十七世孫 壬辰倡義功臣王子師傅克扶十一世孫 副護軍基福曾孫 副護軍光裕孫 英武子 漢文受學 儒敎

李炳淳 住地全羅北道長水郡外眞田面鳳棲里七統九戶 壬辰三月二十九日生 貫洪州 領相安平府院君諡文簡號戇翁舒十八世孫 南臺掌令號醉庵塏十四世孫 進士號菊隱成春十二世孫 生員檣十世孫 漢文受學 儒敎

李鐘淳 住地全羅北道長水郡外眞田面上月里一統九戶 壬戌五月四日生 貫慶州 右政丞雞林府院君諡文忠號益齋齊賢二十世孫 禮佐贈承旨號再思堂龜十三世孫 刑佐號活溪大壎十世孫 號東林以恂九世孫 漢文受學 儒敎

李載儀 住地全羅北道長水郡外眞田面唐谷里一統三戶 辛酉五月二十九日生 貫全州 孝寧大君諡靖孝補十六世孫 吏判諡忠景號天默齋馨九世孫 叅奉號遁村願正六世孫 漢文受學 儒敎

李謙澈 住地全羅北道全州郡鳳翔面龜尾里一統一戶 癸巳二月九日生 貫全義 壬辰功臣兵判英男十世孫 掌隷院判事義吉九世孫 宇樑五世孫 基煥玄孫 璇鑑曾孫 贈敦寧都正寅岐孫 禧林子 漢文受學 官歷 長陵叅奉 儒敎

李謙湧 住地全羅北道全州郡鳳翔面龜尾里二統五戶 戊寅九月十四日生 貫全義 壬辰功臣兵判英男十世孫 判事義吉九世孫 宇樑五世孫 基煥玄孫 璇鑑曾孫 寅燕孫 周林子 漢文受學 官歷 宮內府主事 心堅志潔 窮居守約 自治々人 一導禮制 儒敎 子道遠

李鍾完 住地全羅北道益山郡春浦面花杯里一統二戶 丁丑二月二十九日生 貫全

州 懷安大君芳幹十六世孫 奉事克建十一世孫
孝行東燁曾孫 貞淳孫 成敎子 漢文受學 齊家
有度 敎子有方 儒敎

李祥林 住地全羅北道全州郡鳳翔面龍尾洞一
統二戶 乙亥六月十七日生 貫全義
壬辰功臣兵判英男九世孫 掌隷院判事義吉八世孫
宇梓玄孫 其煥曾孫 璇鑑孫 贈敦寧都正寃岐子
漢文受學 隱居鳳崗 以禮事親 以友敦睦 一鄉
稱頌 儒敎 子謙述 謙台 氏父寃岐 事親至孝
甘旨之節 克盡其供 及其丁憂 送終之節 亦盡
其禮 居廬終喪 士林旌單營邑

李康錫 住地全羅北道全州郡上關面基月里一
統九戶 丙寅四月二十六日生 貫全
州 孝寧大君補十八世孫 泰寶曾孫 芳玉孫 起
宗子 漢文受學 官歷 寧陵叅奉 耕田供職 以
孝齊家 儒敎 子聖宰 相宰

李愚龍 住地全羅北道全州郡助村面德仲里二
統一戶 戊午五月九日生 貫全州 懷
安大君芳幹十五世孫 金山君仲箸十四世孫 奉事
彦仁十世孫 嘉善弼新子 漢文受學 官歷 通政
嘉善 事親以孝 克盡子道 儒敎

李根植 住地全羅北道群山府北面竹城里三統
三戶 己未五月二十五日生 貫全州
臨瀛大君璆十八世孫 漢文受學 官歷 中樞院議官
正三品通政 儒敎

李曾魯 住地全羅北道古阜郡雨日面元堂里一
統九戶 庚申十二月十一日生 貫全
義 太師棹二十八世孫 大提學諡文義彦冲二十一世
孫 府使寬植十四世孫 孝行旌閭司勇智文十三世
孫 敎官莱震玄孫 孝行旌閭副司果號桐泉根馨子
漢文受學 官歷 順陵叅奉 私立日南學校長 孝
行特異 三入道薦 儒敎 氏五代祖母高興柳氏
烈行旌閭 母彦陽金氏 孝烈旌閭

李暢雨 住地慶尙南道龍南郡東面霧田洞 己
卯正月十七日生 貫慶州 右政丞諡
文忠號益齋齊賢十八世孫 工議信宅玄孫 嘉善桂
文曾孫 嘉善日東孫 漢文受學 儒敎

李洪植 住地慶尙南道龍南郡東面霧田洞 庚
寅十二月二十二日生 貫陜川 佥紫
光祿景芬二十一世孫 贈兵議智老十六世孫 通政
世長十一世孫 贈叅議萬祥六世孫 文煥曾孫 冕
晳孫 基貞子 漢文受學 儒敎

李鶴在 住地慶尙南道龍南郡東面上東洞 癸
酉正月十日生 貫韓山 韓山伯諡文
靖號牧隱稿十六世孫 都摠鎭撫裕基十三世孫 宣武
功臣承旨世孫 漢文受學 儒敎

李溶基 住地慶尙南道固城郡上西面大安洞
戊辰六月二十八日生 貫固城 鐵城
府院君諡文憲瑀十九世孫 左相諡文貞號杏村晶十
八世孫 大提學諡文敬岡十七世孫 左相諡襄憲原
十六世孫 郡守隰十五世孫 壬辰功臣德祥十一世
孫 學晋子 漢文受學 歷本面長 儒敎

李康奎 住地慶尙南道固城郡東馬面豆洛亭
甲戌正月十一日生 貫咸安 巴山君
尙后 諡思簡號滄江美十四世孫 翰林號杏軒義亨
十三世孫 忠旋贈兵叅號新川齋應星十世孫 宣務
郎號遯庵泳九世孫 廷桓玄孫 澔曾孫 嘉善錫彰
孫 同中樞號樂塢秉泌子 漢文受學 儒敎

李在浩 住地慶尙南道釜山府沙下面長林洞一
統九戶 壬申四月十四日生 貫星山
戶判仁美十五世孫 判尹鎰十四世孫 進士禧恒九
世孫 通政壽泰曾孫 漢文受學 官歷 宮內府主
事 英陵叅奉 歷本郡鄉校掌議 都有司 農進會
員 儒敎

李千壽 住地慶尙南道釜山府北面釜谷洞七統
九戶 辛巳三月十日生 貫永川 直
提學塢十九世孫 進士熙良十八世孫 德望玄孫
師臣曾孫 健孫 東卓子 漢文受學 歷本郡鄉校
掌議 儒敎

李炯根 住地全羅南道麗水郡龜山面星才里一
統一戶 乙酉六月十九日生 貫全州
巴陵君號德巖璥十三世孫 號牛川碏十二世孫 副
司直號龜巖鈺十一世孫 縣監號雙梧堂鼎臣十世孫
從仕郎裕遠九世孫 同中樞聖根八世孫 都正順善
七世孫 贈吏叅祐成玄孫 喜元曾孫 鍾玉孫 洪
永子 漢文受學 儒敎

李南錫 住地全羅南道麗水郡龜山面外津里二
統三戶 庚寅七月五日生 貫全州 孝
寧大君諡靖孝補十六世孫 兵判號蓮塘曄十世孫 司
僕正號尙谷之馨九世孫 範宇子 漢文受學 孝友
敦睦 儒敎

李在敎 住地全羅南道長城郡南二面內馬里一
統五戶 辛巳十二月二十日生 貫淸
安 翰林學士諡忠簡漢蕃十六世孫 兵判光慶十五世

孫　童蒙教官號石灘箕南十世孫　鎭澤玄孫　陽大
曾孫　議新孫　號蓮心堂繡煥子　漢文受學　儒敎

李喜煥 住地全羅南道長城郡南二面杏亭里二
統六戶　己卯五月二十七日生　貫全
州　敬寧君諡齊簡緋十五世孫　左賛成裕仁十世孫
統制使號養眞堂諡忠剛廓九世孫　參烈玄孫　元植
曾孫　秉纘孫　容采子　漢文受學　歷本郡私立學
校評議員　私塾教員　儒敎

李在白 住地全羅南道長城郡北下面河晩里一
統一戶　甲申九月十日生　貫淸安　翰
林學士諡忠簡漢潘十六世孫　贈兵判光慶十五世孫
贈戶叅存學十四世孫　正郎崇文十三世孫　贈承旨
培十二世孫　縣監德裕十一世孫　敎官號石灘箕南
十世孫　鎭孝玄孫　陽淵曾孫　孝行贈敎官號安穩
堂敦新孫　號岐山升煥子　漢文受學　儒敎

李文卉 住地全羅南道智島郡蟬峙面屛風里二
統七戶　丁未八月一日生　貫全州　諡
襄度天祐十七世孫　通政奉道六世孫　戶叅英植孫
贈承旨光叙子　漢文受學　官歷　正三品通政　歷
本郡鄕約長　儒敎

李奎祥 住地慶尙南道釜山府左耳面龜浦洞十
三統五戶　癸酉八月二十九日生　貫
慶州　右政丞雞林府院君諡文忠號益齋齊賢十九世
孫　漢文受學　官歷　孝昌園叅奉　歷本郡龜明學校
及貞明義塾校監　龜浦銀行株主　東洋生命保險會
社員　赤十字正社員　儒敎

李永七 住地慶尙南道釜山府釜山面凡二洞六
統十戶　戊寅十月二十日生　貫慶州
右政丞雞林府院君諡文忠號益齋齊賢二十三世孫
吏叅贈判書聽官十六世孫　叅判碩孫十五世孫　漢
文受學　歷本郡靑年學會長　儒敎

李余洪 住地慶尙南道釜山府釜山面凡二洞十
統六戶　己卯三月十日生　貫全州　孝
寧大君諡靖孝補十五世孫　誼城君諡胡敏家十四世
孫　左尹天鼎五世孫　漢文受學　官歷　長陵叅奉
儒敎　子儀千

李常和 住地慶尙南道釜山府沙中面草梁洞支
那町甲第三十統六戶　己卯八月十二
日生　貫慶州　尙書邁十九世孫　大提學吏判成禎
十四世孫　漢文受學　從事醫業　廣濟有術　儒敎

李章雨 住地慶尙南道釜山府龍珠面戲鸞洞四
統七戶　壬辰八月十日生　貫慶州　雞
林府院君諡文忠號益齋齊賢后　觀察使曙十七世孫
副司果長命十世孫　漢文受學　本郡明倫學校卒業
歷本面書記　儒敎

李凡九 住地全羅北道高山郡東上面學洞里四
統五戶　壬子三月十日生　貫全州　漢
南君諡貞悼胄十五世孫　興安君衆生十四世孫　都
正淑根十三世孫　丹城君淸十二世孫　同中樞益慶
十一世孫　德昌十世孫　壽明九世孫　殷鉉八世孫
連素七世孫　勳道六世孫　魯仁玄孫　志雄曾孫
漢文受學　儒敎　子錫成　錫鳳　錫斗　錫甫　錫
圭　孫三巖　三龍

李冕洙 住地全羅北道高山郡西面百島里一統
九戶　癸丑十二月二十二日生　貫古
阜　諡文憲敬租三十四世孫　諡文安號益齋希孟十
五世孫　以孝旋閭膺錫孫　鍾哲子　漢文受學　儒敎
子楨佖　楨僑　楨健　孫明煥　時煥　晟煥　日煥

李愚賢 住地全羅北道全州郡昌德面松宗里一
統一戶　乙亥十月十五日生　貫全州
懷安大君芳幹十五世孫　嘉善昌文玄孫　某龍孫

完新子　漢文受學　官歷　電話課主事　儒敎

李康匀 住地全羅北道全州郡草谷面二里一統
五戶　丙寅生　貫全州　孝寧大君補
十八世孫　瑞原君實十七世孫　高林君熏十六世孫
柒山君璿孫十五世孫　縣監澄元十一世孫　縣監久
鼎十世孫　以孝贈資憲基榮曾孫　贈戶叅起元子
漢文受學　官歷　章陵叅奉　儒敎

李存一 住地全羅北道全州郡助村面可連里三
統六戶　癸亥五月二十九日生　貫全
州　兵判號楸灘玉如十五世孫　贈左丞旨綱十四世
孫　侍講院侍讀幹國玄孫　承旨師顔曾孫　協辦周
成孫　嘉善完鎬子　漢文受學　官歷　長陵叅奉
儒敎

李日新 住地全羅北道全州郡所陽面三台里一
統八戶　丁未十月十九日生　貫全州
懷安大君芳幹十四世孫　金山君仲窘十三世孫　正
平君綜全十二世孫　漢文受學　官歷　都正　儒敎
子愚容監察

李洛夏 住地全羅北道全州郡所陽面紙里五統
三戶　丙午六月二十日生　貫全州　懷
安大君諡良僖號忘牛堂芳幹十二世孫　漢文受學

0069

官歷 成均博士 儒敎

李源祐 住地全羅北道全州郡所陽面紙里一統八戶 壬子五月二十八日生 貫全州 懷安大君諡良僖號忘牛堂芳幹十三世孫 金山君仲窘十二世孫 正平君終全十一世孫 南昌副正明孫 十世孫 愼節郎成奇九世孫 漢文受學 官歷 童蒙敎官 儒敎

李愼敎 住地全羅北道全州郡所陽面平里一統五戶 戊辰正月九日生 貫全州 懷安大君諡良僖號忘牛堂芳幹十六世孫 金山君仲窘十五世孫 正平君終全十四世孫 副正謁山十三世孫 漢文受學 儒敎

李潤新 住地全羅北道全州郡龍進面龍興里一統五戶 辛亥八月二十八日生 貫全州 懷安大君諡良僖號忘牛堂芳幹十四世孫 金山君仲窘十三世孫 正平君終全十二世孫 漢文受學 儒敎

李永春 住地慶尙南道釜山府西下面楊亭洞二統六戶 戊午三月五日生 貫慶州 雞林府院君諡文忠號益齋齊賢后 承旨彬十六世孫 校理山壽十四世孫 通政後流六世孫 彦秀子 漢文受學 歷本郡鄕校掌議 都有司 農進會員 儒敎

李仁協 住地慶尙南道巨濟郡延草面梨木里三統六戶 丙午五月四日生 貫陜川 尙書左僕射號瓢岩謁平后 掌令晩生十六世孫 漢文受學 官歷 孝陵叅奉 漢城判尹 儒敎

李栢哲 住地慶尙南道巨濟郡延草面梨木里二統六戶 辛亥五月十七日生 貫陜川 尙書左僕射號瓢岩謁平后 掌令晩生十五世孫 副護軍世恒五世孫 漢文受學 官歷 貞陵叅奉 中樞院議官 儒敎

李圭植 住地慶尙南道巨濟郡沙等面沙谷里三統五戶 乙丑十一月六日生 貫慶州 月城府院君諡文孝號菊堂蓚十九世孫 同中樞舜載七世孫 漢文受學 儒敎

李判哲 住地全羅北道錦山郡西一面田坪二統五戶 甲戌八月二十五日生 貫慶州 大提學世基十八世孫 月城府院君諡文孝蓚十七世孫 左相諡靖順誠中十六世孫 判尹携十五世孫 監察孝商十四世孫 縣監晳十三世孫 在濂孫 鋼子 漢文受學 儒敎

李弘銓 住地全羅北道扶安郡下西面淸西里一統二戶 辛亥五月十七日生 貫全州 德興大院君峴十四世孫 河源君鋹十三世孫 唐恩君引齡十二世孫 凝川君澈十一世孫 孝行亨三六世孫 孝行宗煥五世孫 孝行時鎭子 漢文受學 官歷 正三品通政 歷璿源譜略修正時校正有司 儒敎

李源甲 住地全羅北道鎭安郡二西面三上垢一統六戶 丁巳十一月十一日生 貫全州 懷安大君諡良僖號忘牛堂芳幹十四世孫 金山君仲窘十三世孫 正平君終全十二世孫 漢文受學 儒敎

李炳宰 住地全羅北道靈光郡弘農面永中里一統十戶 壬子九月二十日生 貫全州 孝寧大君補十九世孫 誼城君宗十八世孫 都正恬十七世孫 都正亨孫十六世孫 司僕寺正季寬曾孫 左承旨起鈺孫 秘書監承康明子 漢文受學 官歷 孝陵叅奉 中樞院議官 儒敎 子廷祕

李用碩 住地全羅南道雲峰郡東面社倉里一統六戶 壬辰七月十九日生 貫全州 春得曾孫 日奇孫 叅奉東弼子 漢文受學 官歷 叅奉 儒敎

李馨雨 住地慶尙南道釜山府西下面釜田洞二統三戶 丙子九月二十三日生 貫慶州 判尹號竹隱之帶十八世孫 宣武功臣號國甫春祥十一世孫 漢文受學 歷東萊府鄕校掌議 本面公錢領收員 民議所評議員 儒敎

李洪祚 住地慶尙南道釜山府西下面草邑洞一統一戶 庚午十一月七日生 貫慶州 右政丞雞林府院君諡文忠號益齋齊賢二十二世孫 副護軍東銓十世孫 漢文受學 歷東萊府鄕校掌議 本面公錢領收員 儒敎

李鐘珪 住地慶尙南道釜山府沙上面掛法洞二統六戶 丁亥十月二十七日生 貫慶州 右政丞雞林府院君諡文忠號益齋齊賢十九世孫 副尉業武九世孫 通政碩好六世孫 長植子 漢文受學 歷東萊府鄕校掌議 東萊地方金融組合員 現本里長 儒敎

李洪來 住地全羅南道寶城郡玉岩面禮洞里一統五戶 乙酉十月十六日生 貫廣州 贈吏判唐爲十九世孫 贈左贊成號遁村集十八世孫 淸白吏贈領相之直十七世孫 右相諡忠僖仁孫十六

世孫 左贊成廣原君諡翼平克墩十五世孫 承旨世貞十四世孫 判官秀莞十三世孫 贈刑議維蕃十二世孫 縣監應男十一世孫 宣敎郎宗臣十世孫 司果章遠九世孫 忠義衛漢柱八世孫 注書以升七世孫 贈戶判基東命旨會孫 勉會孫 秉愚子 漢文受學 官歷 電話課主事 儒敎 子容律

李鴻來 住地全羅南道寶城郡玉巖面禮洞里三統九戶 庚午五月六日生 貫廣州 贈吏判唐爲十九世孫 贈左贊成號遁村集十八世孫 淸白吏贈領相之直十七世孫 右相諡忠僖仁孫十六世孫 左贊成廣原君諡翼平克墩十五世孫 判官秀莞十三世孫 贈刑議維蕃十二世孫 宣敎郎宗臣十世孫 贈司僕寺正象恒五世孫 贈戶判基東命旨會孫 監役乙會孫 議官秉鎰子 漢文受學 官歷 慶基殿叅奉 儒敎 子容奎 孫夢載 承載

李敬章 住地慶尙南道釜山府沙下面平林洞十一統八戶 甲戌二月二十一日生 貫慶州 輔理功臣大提學月城君號菊堂蒿二十六世孫 贈領相鰲山府院君號悟齋岩一八世孫 贈兵判漢祥十一世孫 牧使景昉九世孫 贈戶議殷杓孫 同中樞斗七子 漢文受學 官歷 中樞院議官 正三品

通政 現本府客主會議所議員 儒敎

李坤伊 住地慶尙南道釜山府邑內面壽南洞九統三戶 丙辰五月四日生 貫慶州 新羅佐命功臣號瓢岩謁平后 性德玄孫 元仁孫 今庸子 漢文受學 歷本府鄕校掌議 農進會員 儒敎

李仁福 住地慶尙南道釜山府南面廣安洞三統二戶 丁未十二月二十四日生 貫慶州 新羅佐命功臣諡文宣號瓢巖謁平后 漢文受學 官歷 正三品 五衛將 歷本府鄕校都有司 書院有司 南外洞長 儒敎

李禧洙 住地慶尙南道巨濟郡二運面居老里三十五統六戶 戊寅四月二十七日生 貫全州 完豐君元桂二十世孫 善山君興露十八世孫 進士承雲十世孫 贈判尹鍾孝子 漢文受學 官歷 莊陵叅奉 童蒙敎官 歷本郡鄕校掌議 儒敎

李基浩 住地慶尙南道釜山府邑內面壽南洞十一統八戶 癸亥二月十四日生 貫全州 孝寧大君諡靖孝補二十世孫 贈戶叅思齊十四世孫 漢文受學 官歷 武司果 儒敎

李殷日 住地慶尙南道釜山府沙中面靑鶴洞五統八戶 癸酉九月九日生 貫慶州 右

政丞雞林府院君諡文忠號益齋齊賢十八世孫 通政 月溆八世孫 嘉善東彩七世孫 嘉善奉文六世孫 漢文受學 歷本郡鄕校掌議 儒敎

李太林 住地全羅南道康津郡古邑面金輿里一統六戶 辛巳正月十七日生 貫原州 左贊成誠十八世孫 佐命功臣慶原君乙桂十七世孫 生員蕡十六世孫 府使英華十五世孫 左承旨楠十三世孫 節度使億福十二世孫 白衣從事司憲府持平號西疇彬十世孫 生員松老九世孫 進士彦謙七世孫 採永子 漢文受學 篤修經學 謹守先業 儒敎 子玹默 啓默

李淡林 住地全羅南道康津郡古邑面金輿里三統十戶 戊子正月二日生 貫原州 左贊成誠十八世孫 佐命功臣慶原君乙桂十七世孫 生員蕡十六世孫 府使英華十五世孫 左承旨楠十三世孫 節度使億福十二世孫 白衣從事司憲府持平號西疇彬十世孫 生員松老九世孫 進士彦謙七世孫 司僕寺正毅德六世孫 左承旨文樸五世孫 叅判道輝玄孫 同中樞載斗曾孫 瑞欽孫 得永子 漢文受學 私立金陵測量學校卒業 現私立育英私塾講師 本郡地方金融組合員 儒敎

李啓鉉 住地全羅南道康津郡梨旨面冶洞里二統五戶 丙午二月九日生 貫慶州 領相諡忠正號東皐浚慶十二世孫 號白雲處士基浚七世孫 順孫孫 登甲子 漢文受學 儒敎 有子正虎

李圭欽 住地全羅南道康津郡梨旨面冶洞里二統二戶 丁丑十二月十七日生 貫原州 左贊成誠十六世孫 佐命功臣慶原君乙桂十五世孫 生員蕡十四世孫 府使英華十三世孫 通禮智健十二世孫 左承旨楠十一世孫 忠順衛順福十世孫 通德郎混九世孫 副司果時華六世孫 號晩隱堂大燁人自幼孝友文學大異衆鄕鷹名登春曹 曾孫 載天子 漢文受學 康津陸軍步兵隊勤務 同郡農業講習所卒業 儒敎

李顚鎭 住地全羅南道海南郡三寸面道吐里辛未三月十二日生 貫延安 吏判延陽府院君諡文淸號靑蓮後白十一世孫 辛壬名賢都事碩臣七世孫 知製敎徵奎六世孫 叅奉文述五世孫 府使台成曾孫 漢文受學 官歷 量務委員 現本面長 儒敎

李芳殷 住地全羅南道海南郡黃原面內外里一統五戶 己丑四月六日生 貫原州 兵

部尙書慶興君申佑二十九世孫　兵部尙書諡文烈號抱岩忠堯二十世孫　府使英華十五世孫　萬戶科十三世孫　副司勇允麟八世孫　通政廷起六世孫　嘉善景福宮衛將一琛曾孫　叅奉正鎬孫　濟憲子　漢文受學　奉先思孝　力穡治家　儒敎

李太永 住地全羅南道康津郡黎旨面下南里二統一戶　戊子九月二十九日生　貫原州　左贊成誠十七世孫　佐命功臣慶原君乙桂十六世孫　生員蕢十五世孫　府使英華十四世孫　通禮智健十三世孫　左承旨楠九世孫　忠順衛順福十一世孫　通德郎混十世孫　副司果時華七世孫　號晩隱堂大燁孝友文藝自幼卓異應登鄕科以至春曹玄孫　號雲坡自欽子　漢文受學　本郡隆興學校卒業　現本面會計員　儒敎

李承鐸 住地全羅南道海南郡三寸面松汀里　甲戌三月十七日生　貫延安　吏判延陽府院君謚文淸號靑蓮後白十一世孫　辛壬名賢都事碩臣七世孫　知製敎徵奎六世孫　叅奉文述五世孫　府使台成曾孫　漢文受學　官歷　學務委員　篤農養蠶　實業稙興　儒敎

李周憲 住地全羅南道咸平郡平陵面草浦里　庚午八月十一日生　貫咸平　咸豐君彦后　號孝友堂榴十五世孫　忠臣訓鍊奉事忠實十世孫　漢文受學　官歷　內部主事　現赤十字社員　儒敎

李晟煥 住地全羅南道咸平郡海保面京德里　辛酉八月十三日生　貫咸平　咸豐君彦二十六世孫　大司諫長榮十世孫　司僕寺正萬鎭曾孫　叅議澈機孫　嘉善秉模子　漢文受學　官歷　昌陵叅奉　儒敎

李贊鎬 住地全羅南道莞島郡外面道岩里　甲申七月十三日生　貫慶州　雞林府院君謚文忠號益齋齊賢后　翰林應慶十五世孫　通政興周玄孫　嘉善理照子　漢文受學　儒敎　子東碩　氏妻水原崔氏　自幼至孝　父病割股和藥　立卽見瘳　及嫁移孝於舅姑　於父於舅　幷盡其孝　事載湖南三綱錄

李成奎 住地全羅南道莞島郡蘆花面舊木里一統九戶　甲申二月二十三日生　貫全州　林孝寧大君補十七世孫　論奉玄孫　仁孫曾孫　孟宅孫　興伯子　漢文受學　潛心經學　篤行孝友　儒敎　子順基　氏祖孟宅　際其父母病劇　血指回命　及喪哀毁踰度　六年居廬　始終不怠　鄕里咸稱孝子

李寬炫 住地全羅南道莞島郡蘆花面棠布里一統二戶　壬午十一月十八日生　貫慶州　雞林府院君謚文忠號益齋齊賢十九世孫　翰林應慶九世孫　通政福善五世孫　武科伊京玄孫　進士哲孫曾孫　五衛將日元孫　叅奉化景子　漢文受學　官歷　弘陵叅奉　儒敎　氏母金海金氏　早喪所天　奉舅以孝　敎子以義　一鄕稱頌

李在玉 住地全羅南道莞島郡蘆花面良下里三統五戶　戊寅正月十五日生　貫全州　孝寧大君補十九世孫　寬益孫　洪仁子　漢文受學　早失怙恃　恨其失養　每往墓所　拚柏悲號　儒敎

李聖熙 住地慶尙北道榮川郡奉香面上望里　庚午四月五日生　貫羽溪　義興親軍衛同僉制使凝二十世孫　贈吏叅號拱北軒秀亨十六世孫　漢文受學　官歷　電話課主事　儒敎

李在源 住地慶尙北道榮川郡豆田面星谷里一統十戶　丙午七月七日生　貫原州　判衛尉寺事萬夏六世孫　漢文受學　官歷　童蒙敎官　司憲府監察　天主敎

李教興 住地京畿道高陽郡沙里大面沙里峴七統二戶　壬戌八月五日生　貫全州　林堰正謚惠安祿生十三世孫　衛社功臣寶城君萬年十二世孫　大夏子　漢文受學　儒敎

李承台 住地京畿道江華郡艮屹面倉橋洞五統九戶　甲子二月二十四日生　貫靑海　靑海伯謚襄烈之蘭十五世孫　靑陵君號松溪麟奇九世孫　靖社功臣靑興府院君謚忠壯重老八世孫　孝行兵使文偉七世孫　議官鼎錫子　漢文受學　官歷　惠民院主事　杜門晦跡　專意敎育　儒敎

李義祿 住地京畿道江華郡艮屹面新成洞二統七戶　甲子二月二十三日生　貫延安　號蓮峯其裔十一世孫　謚忠愍敦敍十世孫　通德郎炳八孫　門寧子　漢文受學　歷本面長　私立昌華學校學務委員　外可面長　儒敎

李承正 住地京畿道高陽郡沙里大面芝洞一統九戶　己巳七月七日生　貫碧珍　佐理功臣吏叅謚平靖號老村約東十三世孫　刑佐紹元十二世孫　宅峻子　漢文受學　儒敎　住地慶尙北道金山郡果內面下耆洞二統九戶　癸亥五月十二日生　貫河濱

李升義

麗朝左正言號二憂堂瓊二十一世孫　護軍號三孝堂得地十世孫　奉事號藏庵明弼八世孫　漢文受學　儒敎

李珍祥 住地慶尙北道星州郡薪谷面海坪洞一統十戶　甲午十一月十九日生　貫星山　麗朝開國壁上功臣司空星山府院君能一三十三世孫　禮儀判書上護軍培二十世孫　漢文受學　儒敎

李秉香 住地慶尙北道金山郡果內面中耆洞三統六戶　壬申八月二十二日生　貫固城　左相諡襄憲號容軒原十五世孫　漢文受學　儒敎

李祥儀 住地慶尙北道豐基郡魯佐面泥田洞戊午七月九日生　貫全州　孝寧大君諡靖孝補十六世孫　漢文受學　儒敎

李斗植 住地全羅北道臨陂郡上北面牛谷里十統一戶　庚申四月六日生　貫韓山　戶判號訥齋泰淵八世孫　吏正奎說玄孫　員外郎承溥子　漢文受學　官歷　觀察府主事　儒敎

李漢勉 住地全羅北道臨陂郡南一面石谷里二統七戶　乙亥三月二日生　貫全州　白衣吏判諡文正承吉二十世孫　生員綱　輿地勝覽以謂志高潔一鄕推重

十五世孫　孝行旌閭贈嘉善宗舜曾孫　漢文受學　官歷　宮內府主事　本郡普通學校學務委員　歷本郡々內面長　儒敎

李陽煥 住地全羅北道興德郡上東面竹洞里一統四戶　癸亥四月二十八日生　貫咸平　掌令號領波亭岸十四世孫　大司諫號竹谷長榮十一世孫　孝行旌閭贈敎官忠玉五世孫　漢文受學　儒敎　氏母慶州金氏以烈行　士林褒揚

李喜冕 住地全羅北道興德郡一東面內兎里一統二戶　戊辰九月十日生　貫全州　敬寧君諡齊簡裨十六世孫　扈翊功臣號梧隱元男八世孫　號感松齋基沃孫　漢文受學　歷本郡鄕校掌議　儒敎

李秉瑾 住地全羅北道興德郡一東面七星里一統四戶　庚午六月二十九日生　貫全州　長川君諡恭昭普生十六世孫　生員寅顯玄孫　漢文受學　官歷　厚陵叅奉　儒敎

李星淳 住地全羅北道興德郡一南面賓月里一統一戶　戊戌三月五日生　貫全州　鎭南君諡夷簡終生十六世孫　察訪昌文孫　漢文受學　儒敎

李導純 住地全羅北道臨陂郡上北面下作里二統四戶　戊子八月六日生　貫全州　益安大君芳毅十七世孫　忠勳府經歷琮十三世孫　贈內部大臣祥禎玄孫　贈內部協辦信坤曾孫　贈秘書丞在彦孫　嘉善仁濟子　漢文受學　儒敎

李宙炯 住地全羅北道興德郡二東面光珠洞二統一戶　丙子正月二日生　貫慶州　吏判號花軒蔓實十六世孫　判事良直十五世孫　孝行敎官重述曾孫　監役景雨孫　漢文受學　儒敎

李興模 住地全羅北道興德郡二東面月峰里一統五戶　戊午三月二十一日生　貫咸平　掌令號領波亭岸十三世孫　大司諫號竹谷長榮十世孫　孝行旌閭贈敎官號月村益芳六世孫　孝行旌閭贈敎官號月西荒五世孫　漢文受學　儒敎

李光來 住地全羅北道臨陂郡上北面上桐里三統七戶　壬辰十月八日生　貫全州　益安大君諡安襄芳毅十八世孫　己卯名賢都事號間休齋世番十三世孫　號琢菴衛純門人　宋淵齋子　漢文受學　儒敎

李英琦 住地全羅北道茂朱郡富南面大峙里六統一戶　戊子十月二十七日生　貫慶

州　新羅佐命功臣阿餐謁平后　蘇判居明三十七世孫　輔理功臣政丞月城府院君諡文孝號菊堂檍二十一世孫　大提學雞林府院君諡文靖號霽亭達衷二十世孫　戶曹典書蹲十九世孫　稷甫七世孫　漢文受學　儒敎

李炳來 住地全羅北道興德郡一西面法止里一統三戶　乙亥七月十五日生　貫古阜　說書居謙十六世孫　贈工判基天曾孫　贈兵議奎臣孫　漢文受學　歷本面長　儒敎

李塾來 住地全羅北道臨陂郡上北面下作里一統六戶　庚寅八月二十九日生　貫全州　益安大君諡安襄芳毅十八世孫　忠勳府經歷琮十四世孫　左承旨祥謙五世孫　戶叅彥坤玄孫　戶叅在宇曾孫　哲濟孝學登孫　漢文受學　儒敎

李圭郁 住地全羅北道茂朱郡裳谷面馬山里七統一戶　乙丑十二月二十二日生　貫全州　茂林君諡昭夷號退憂堂善生十四世孫　右相嗣昌十二世孫　漢文受學　儒敎

李炯珪 住地全羅北道古阜郡長順面新基里三統四戶　戊寅十一月二十三日生　貫公州　典工判書諡貞忠曄二十二世孫　監察御史號松隱明誠配享忠烈書院二十一世孫　叅奉號新泉夢翊九世

孫　通政號溯隱炳默子　漢文受學　官歷　電務課主事　儒敎

李秉燁 住地全羅北道淳昌郡福興面槽洞五統一戶　戊寅十一月四日生　貫全州　熙寧君諡夷靖祦十三世孫　建功將軍習讀禮弼九世孫　漢文受學　儒敎

李秉利 住地全羅北道淳昌郡福興面下槽洞五統九戶　壬寅十月二十六日生　貫全州　熙寧君諡夷靖祦十三世孫　建功將軍習讀禮弼九世孫　司僕寺正元鎭入世孫　漢文受學　儒敎

李圭承 住地全羅北道茂長郡莊子面新坪里一統一戶　壬子十一月二十五日生　貫慶州　雞林府院君諡文忠號徂齋齊賢十九世孫　在仁十四世孫　贈戶叅大源曾孫　通政集遜孫　嘉善連榮子　漢文受學　官歷　從二品嘉善　儒敎　子鍾球元陵叅奉　鍾燮景陵叅奉

李在根 住地全羅北道全州郡助村面柳上里二統五戶　甲戌五月二日生　貫全州　大提學號黃岡文挺二十世孫　完城府院君諡良厚伯由十八世孫　大司憲號楸灘瓊仝十六世孫　承旨綱十五世孫　孝行師元玄孫　孝行文成曾孫　孝行墓碣

李鳳敎 住地全羅北道金堤郡介吐面介吐里二統八戶　丁未二月十八日生　貫全州　懷安大君芳幹十六世孫　金城君善十五世孫　學行洽曾孫　孝行道鳳秉植孫　愚燁子　漢文受學　儒敎　氏母密陽朴氏　以烈行有鄉薦

李鳳煥 住地全羅北道興德郡二東面鶴洞里一統一戶　癸酉十月十四日生　貫全州　諡襄度天祐十七世孫　潤邦孫　文沃子　漢文受學　儒敎

李敬桓 住地全羅北道古阜郡南部面基洞里一統三戶　戊子生　貫全州　開國佐命功臣諡襄度天祐后　永化孫　主事寬宗子　漢文受學　儒敎

李文永 住地全羅北道茂長郡托谷面龍庄里一統六戶　乙亥十二月十七日生　貫全州　敬寧君諡齊簡裨十七世孫　巴陵君璥十四世孫　贈嘉善容喆曾孫　贈資憲喜純孫　嘉善鍾泰子　漢文受學　儒敎

李福烈 住地全羅北道茂長郡托谷面月谷里五統四戶　庚寅八月二十日生　貫全州

開國佐命功臣諡襄度天祐十八世孫　生員號梅軒鶴十三世孫　生員號四梅堂應鍾十二世孫　文錫孫　業白子　漢文受學　儒敎

李休白 住地全羅北道茂長郡托谷面月谷里五統三戶　乙卯十月二十日生　貫全州　開國佐命功臣諡襄度天祐十七世孫　生員號雙梅軒鶴十二世孫　生員號四梅堂應鍾十一世孫　潤宗孫　文敏子　漢文受學　官歷　義禁府都事　正三品秘書監丞　儒敎　子信會　信龍　孫洪泰

李容錫 住地全羅北道高山郡東下面佳川里一統五戶　乙丑三月十九日生　貫廣州　廣城君諡文景克堪十六世孫　進士號牛泉若水己卯疏救趙靜菴初竄平海后移禮山享院　十三世孫　漢文受學　謹守家訓　儒敎　弟容綺　容駿　子健載　鳳載　得載

李命洙 住地全羅北道錦山郡西一面佳七里二統三戶　戊辰七月十四日生　貫星山　政堂文學大提學星山侯諡文烈兆年十九世孫　領相仁敏十七世孫　號栢堂元六世孫　縣監弼會孫　漢文受學　官歷　司憲府監察　儒敎　弟三洙　子秉柱

李允容 住地全羅北道錦山郡郡北面下谷里三統二戶　癸亥三月十二日生　貫星山

政堂文學大提學諡文烈兆年十八世孫　都僉議褒十七世孫　領相星山府院君仁敏十六世孫　領相諡文景號亨齋稷十五世孫　縣監榮載玄孫　箕義子　漢文受學　儒敎　子敎順

李敬敎 住地全羅北道錦山郡西一面佳七里一統四戶　戊寅八月十四日生　貫全州　懷安大君芳幹十五世孫　金山君仲窘十四世孫　南溪副正阿同十一世孫　銓郎明愼十世孫　通政春世八世孫　新子　漢文受學　儒敎　弟正敎　子鍾殷

李錫鳳 住地全羅北道龍潭郡二西面長登里四統四戶　癸丑二月十六日生　貫金山　兵判琉十四世孫　原從功臣戶叅號錦花堂元坤十三世孫　贈兵判彥十世孫　副司直勳晟七世孫　副司直萬雄六世孫　興云孫　在述子　漢文受學　儒敎

李春石 住地全羅北道全州郡上關面江界里一統八戶　甲戌八月十五日生　貫星山　大提學星山君諡文烈兆年十九世孫　都僉議褒十八世孫　領相星山府院君仁敏十七世孫　通政榮載五世孫　箕義孫　允容子　漢文受學　儒敎

李奎三 住地全羅北道龍潭郡二西面武陵洞六統九戶　戊戌八月十六日生　貫全州

讓寧大君嶷十四世孫 吏判璘十世孫 領相號東津 翰八世孫 漢城左尹守恒六世孫 東忠孫 義容子 漢文受學 儒敎 弟奎八 子明善

李東鉉 住地全羅北道鎭安郡斗尾面松內里一統四戶 辛巳十月六日生 貫全州 懷安大君芳幹后 昌權孫 將煥子 漢文受學 篤農之家 純實其人 儒敎

李學秀 住地全羅北道鎭安郡與面中里苧洞三統七戶 戊午四月三十日生 貫全州 臨瀛大君諭貞簡璨后 在賢孫 海忠子 漢文受學 天主敎

李贊明 住地全羅北道鎭安郡南面德峴里二統六戶 癸巳十二月十五日生 貫全州 德安大君芳衍十八世孫 愚慶曾孫 通政萬敎孫 鍾洙子 漢文受學 儒敎

李明局 住地全羅北道鎭安郡一西面松村里二統七戶 戊辰四月二十三日生 貫全州 完城君伯由十七世孫 晒善孫 忠鎬子 漢文受學 儒敎

李承世 住地全羅北道鎭安郡南面盤松里 甲寅二月二十五日生 貫全州 萬先曾孫 善觀孫 致孫子 漢文受學 官歷 恭奉 儒敎

李文仙 住地全羅北道鎭安郡一北面延章里一統四戶 甲午正月二十四日生 貫全州 恭奉金成子 漢文受學 官歷 恭奉 儒敎

李炳性 住地全羅北道鎭安郡上道面后寺洞三統三戶 辛丑六月九日生 貫全義 諡忠景廷虁十世孫 揆廸曾孫 顯萬孫 贈敎官鳳璿子 漢文受學 儒敎

李圭巖 住地全羅北道鎭安郡斗尾面半月里二統八戶 戊寅六月二十二日生 貫慶州 領相延孫十七世孫 吏判仁臣十四世孫 允植孫 主事尙業子 漢文受學 儒敎

李性勻 住地全羅北道鎭安郡一北面洞里二統十戶 辛未十月十五日生 貫慶州 吏判仁臣十四世孫 兼節校尉啓澤曾孫 裕興孫 瑀榮子 漢文受學 儒敎

李京文 住地全羅北道鎭安郡一西面上念北里三統二戶 戊子五月四日生 貫慶州 許理仁挺二十一世孫 通政秀坤曾孫 同中樞裕勳孫 震榮子 漢文受學 儒敎

李在仁 住地全羅北道鎭安郡與面巖谷里二統七戶 戊子九月十一日生 貫慶州 啓元曾孫 善宗孫 和春子 漢文受學 務本於農安分守拙 儒敎

李承來 住地全羅北道茂長郡吾里洞面巳盤里一統九戶 庚午八月四日生 貫慶州 判典校寺事號遁村集十八世孫 右相諡忠憙仁孫十六世孫 刑判廣城君諡文景克堪十五世孫 觀察使世佑十四世孫 博士滋十三世孫 進士號牛泉若水十二世孫 佐郎文涵八世孫 贈司僕寺正希彦玄孫 贈左承旨基潤曾孫 秉賢子 漢文受學 儒敎 子容麒 容麟

李殷載 住地全羅北道茂長郡吾里洞面巳盤里一統八戶 己卯十一月一日生 貫慶州 判典校寺事號遁村集二十世孫 右相諡忠憙仁孫十七世孫 刑判廣城君諡文景克堪十七世孫 觀察使世佑十六世孫 博士滋十五世孫 進士號牛泉若水十四世孫 佐郎文涵十世孫 贈司僕寺正希彦六世孫 贈左承旨基潤五世孫 贈兵叅樂會玄孫 孝行弼來孫 容采子 漢文受學 儒敎

李容觀 住地全羅北道茂長郡吾里洞面巳盤里二統九戶 己未十二月二日生 貫慶州 判典校寺事號遁村集十九世孫 右相諡忠憙仁孫十七世孫 刑判廣城君諡文景克堪十六世孫 觀察使世佑十五世孫 博士滋十四世孫 進士號牛泉若水十三世孫 佐郎文涵九世孫 贈司僕寺正希彦五世孫 秉龜孫 通政濟來子 漢文受學 儒敎 子仁載 文載

李容貴 住地全羅北道茂長郡吾里洞面巳盤里一統九戶 癸酉四月二日生 貫慶州 判典校寺事號遁村集十九世孫 右相諡忠憙仁孫十七世孫 刑判廣城君諡文景克堪十六世孫 觀察使世佑十五世孫 博士滋十四世孫 進士號牛泉若水十三世孫 佐郎文涵九世孫 贈司僕寺正希彦五世孫 秉龜孫 通政濟來子 漢文受學 儒敎 子按載

李行夾 住地全羅北道茂長郡托谷面月城里一統一戶 庚寅五月四日生 貫全州 讓寧大君嶷后 嘉善元集曾孫 順永孫 長春子 漢文受學 儒敎 子明勳 秉勳 基勳

李休儀 住地全羅南道莞島郡薪智面加仁里一統二戶 甲子五月二十四日生 貫全

州 孝寧大君補十六世孫 樂安君寧十五世孫 淸源君正霖十四世孫 金壤副正經十三世孫 恭判崇禮十二世孫 副司直濱十一世孫 副司直時興十世孫 通政煜六世孫 通政碩春五世孫 副護軍宗龜曾孫 恭奉南淳孫 榮冕子 漢文受學 潛心力學 頗有雅望 儒敎 子起晧

李重珍 住地全羅南道莞島郡薪智面加仁里四統十戶 甲申五月十五日生 貫全州 孝寧大君補十七世孫 樂安君寧十六世孫 淸源君正霖十五世孫 金壤副正經十四世孫 恭判崇禮十三世孫 副司直濱十二世孫 副司直時興十一世孫 通政煜六世孫 有淳孫 漢榮子 博通經史 敦行孝悌 儒敎

李學潤 住地全羅南道莞島郡古今面德洞里六統九戶 丁巳三月十三日生 貫慶州 雞林府院君諡文忠號益齋齊賢十九世孫 通政次馨六世孫 通政東直玄孫 嘉善德厦玄孫 恭奉禮重子 漢文受學 官歷 通政 耕讀爲業 閑處海隅 儒敎 子錫圭 錫祐

李仲弘 住地全羅南道莞島郡薪智面月復洞三統三戶 壬申五月二十五日生 貫全州 孝寧大君補十六世孫 樂安君寧十五世孫 淸源君正霖十四世孫 金壤副正經十三世孫 恭判崇禮十二世孫 副司直濱十一世孫 副司直時興十世孫 通政煜五世孫 通政碩春玄孫 副護軍宗虎孫 號正溪玹淳子 漢文受學 遯跡海濱 經籍自娛 儒敎 子香閏 氏父玹淳 窮經尙志 德望冠於湖南 弟子爲四百餘人 及葬哭挽者以千數

李學在 住地全羅南道莞島郡薪智面新基里一統十戶 丁亥三月十三日生 貫全州 孝寧大君補二十二世孫 寶城君容二十一世孫 栗原君崇二十世孫 郡守櫓十七世孫 通政先律孫 守益子 篤修學問 行己有道 儒敎 子鐘甲 鐘勳 鐘表

李守贊 住地全羅南道莞島郡薪智面月復洞七統十戶 己卯十二月十九日生 貫全州 孝寧大君補十六世孫 樂安君寧十五世孫 淸源君正霖十四世孫 金壤副正經十三世孫 恭判崇禮十二世孫 副司直濱十一世孫 副司直時興十世孫 通政煜五世孫 通政碩春玄孫 副護軍宗虎孫 通政煜六世孫 通政碩春五世孫 恭奉禮重子 漢文受學 官歷 通政 耕讀爲業 閑處海隅 儒敎 子錫圭 錫祐

李東雨 住地全羅南道莞島郡古今面柚子洞里一統三戶 癸未二月五日生 貫慶州 侍中諡文忠號益齋齊賢后 監司尹仁后 翰林應慶十五世孫 通政奎英孫 嘉善鍾潤子 漢文受學 官歷 懿陵叅奉 篤學力行 士友推重 儒敎 氏母貞夫人金海金氏 天資貞淑 奉承君子 年才二十 夫病甚篤 刲股和藥 斫指注血 及殞因欲下從 爲念幼孤 强意臨喪 盡禮送終 後值忌日 海鳶投魚 山虎進雉 有欲奪志者 割耳披面 以示自誓敎子以義 克繼家聲 衆論薦報道郡 屢蒙褒題事在湖南三綱錄

李漢宰 住地全羅南道莞島郡所安面椵東里四統六戶 庚午九月二十八日生 貫全州 孝寧大君補十九世孫 康源子 漢文受學 官歷 德陵叅奉 誦法聖訓 謹守世業 丁其父憂喪葬等節 一遵家禮 廬墓三年 哭不絕口 後當祖母承重 亦如前喪 儒敎 子廷東 廷右 廷午 廷伊 氏父康源 其父老病 血指回命 三年終制克盡以哀 每當忌日 齋沐盡誠 屢登鄕薦

李學老 住地全羅南道莞島郡所安面椵東里七統五戶 戊子正月二十七日生 貫廣州 吏判唐十八世孫 副護軍輿晟八世孫 漢文受學 篤修經學 式遵庭訓 儒敎 子秉憲 氏父富根 事親極孝 及喪哀毁骨立 鄕論稱以孝子

李康敏 住地全羅南道莞島郡所安面椵東里六統二戶 己卯十二月二十八日生 貫全州 孝寧大君補十八世孫 洪春子 漢文受學 蚤失所怙 謹奉慈訓 躬耕篤學 以成其家 及其居喪 哀毁骨立 克盡其禮 累登鄕薦 儒敎 子碩宰 必宰

李原鎬 住地忠淸南道靑陽郡南上面上赤里五統一戶 甲申七月十五日生 貫全州 領相諡忠愍號寒圃齋健命八世孫 弘文館大提學男爵號霞石容元孫 漢文受學 男爵 從五位 儒敎

李東燮 住地全羅北道古阜郡雨日面里門里三統十戶 甲寅八月一日生 貫鳳山 吏判諡文靖隨配享世廟庭十九世孫 漢文受學 儒敎

李鍾弼 住地全羅北道古阜郡達川面三峰里一統三戶 己卯五月十二日生 貫全州 敬寧君諡齊簡碑十六世孫 銀川君諡恭憲十五世孫 通德郎仁禧十一世孫 壬辰功臣號紅暎堂始華九世孫 工議萬昌七世孫 工叅尙東六世孫 漢文

受學　儒敎

李容駿 住地全羅北道古阜郡達川面三峰里一統九戶　庚午十二月四日生　貫全州　敬寧君諡齊簡緋十四世孫　銀川君諡恭武穳十三世孫　通德郎仁禧九世孫　壬辰功臣號紅暎堂始華七世孫　工議萬昌五世孫　漢文受學　儒敎

李亨稙 住地全羅北道茂朱郡西面大村里十三統九戶　庚辰十二月十日生　貫韓山　號牧隱穡十八世孫　戶叅義翬曾孫　五衞將晦在孫　學官承進子　漢文受學　儒敎

李允基 住地全羅北道茂朱郡北面山義谷里五統一戶　乙未七月四日生　貫碧珍　諡忠肅號東川尙吉十一世孫　敎官晋和孫　生員悳演子　漢文受學　儒敎

李夏燮 住地全羅北道古阜郡梧琴面大良里一統五戶　癸酉六月三十日生　貫全州　義昌君玒十五世孫　蛇山君灝十四世孫　東城君詢十三世孫　錦溪正祺十二世孫　縣監繼十世孫　副護軍孝伯九世孫　命源孫　商植子　漢文受學　官歷　敎官　現本里長　品性溫良　以孝以睦　人皆頌譽　儒敎

李敎承 住地全羅北道全州郡鳳翔面下月里一統九戶　甲戌十二月二十七日生　貫全州　吏判承吉十八世孫　贈敎官志壽孫　漢文受學　官歷　本道主事　礪山郡主事　礪山郡守署理　錦山郡主事　歷湖南學會贊成員　私立養英學校學監　赤十字社正社員　儒敎

李熙淳 住地全羅北道鎭安郡一東面蘆村里六統四戶　辛卯十一月二十七日生　貫洪州　安平府院君諡文簡舒十七世孫　漢文受學　儒敎

李邦燮 住地全羅北道古阜郡梧琴面大良里二統三戶　甲子四月十三日生　貫全州　義昌君玒十五世孫　蛇山君灝十四世孫　東城君詢十三世孫　錦溪正祺十二世孫　縣監繼十世孫　副護軍孝伯九世孫　命源孫　商植子　漢文受學　孝養父母　勤務農桑　隣里稱誦　儒敎

李奎哲 住地全羅北道全州郡伊北面七亭里　己酉八月七日生　貫全州　讓寧大君禔十四世孫　吏判鶴命九世孫　副護軍英達五世孫　孟容文學敎世子　漢文受學　歷本面長　儒敎

李容相 住地全羅北道古阜郡畓內面八仙里一統三戶　丙子九月二十七日生　貫全州　敬寧君諡齊簡緋十四世孫　銀川君諡恭武穳十三世孫　進士得信八世孫　叅奉世馥七世孫　贈戶叅景昌曾孫　孝子同中樞義夏孫　贈戶判秉源子　漢文受學　官歷　童蒙敎官　儒敎

李龜範 住地全羅北道古阜郡畓內面菊汀里二統一戶　甲午五月十四日生　貫咸平　大將軍彥后　監司襄十七世孫　壬辰功臣號西溟芬十四世孫　進士齊憲孫　啓白子　漢文受學　儒敎

李在燮 住地全羅北道古阜郡伐未面山北里六統一戶　癸酉十一月十九日生　貫淸安　翰林諡忠簡漢藩十六世孫　判書光慶十五世孫　贈叅判存學十四世孫　正郎崇文十三世孫　贈左承旨培十二世孫　縣監德裕十一世孫　號石灘箕南十世孫　號省齋瑞龍九世孫　秘書丞陽源曾孫　贈嘉善昌新孫　贈通政東煥子　漢文受學　現任伐未水金兩面長　儒敎

李洛衡 住地全羅北道全州郡伊東面田龍里二統一戶　癸未九月四日生　貫全義　壬辰功臣吏判諡忠景廷鸞十一世孫　贈領相號時習齋榮先（沙溪門人）九世孫　縣監鎭熙玄孫　叅奉鳳賢（以學行登道薦）孫　漢文受學　儒敎

李範儀 住地全羅北道茂長郡上里面上水里一統三戶　丙子二月三十日生　貫全州　孝寧大君補十六世孫　寶城君容十五世孫　栗原君諡襄桓倧十四世孫　呂陽君謙十三世孫　全城君對十二世孫　府尹楫十一世孫　敎官元柱六世孫　萬鎔曾孫　瑾英孫　嘉善涓宇子　漢文受學　官歷　純陵叅奉　中樞院議官　儒敎　子起鐸

李性範 住地全羅北道茂長郡上里面長庚里一統三戶　癸巳三月二十九日生　貫咸平　執義玄雨二十世孫　戶議自寶十九世孫　叅奉培十三世孫　左尹世煥九世孫　同中樞震平六世孫　吏議敦集曾孫　資憲光憲孫　嘉善啓八子　漢文受學　儒敎　子載官

李福來 住地全羅北道茂長郡二東面羅洞里
辛亥七月十四日生　貫全州　完川副守瑭十一世孫　孝覺十世孫　杞玄孫　同中樞以龜孫　卿煥子　漢文受學　官歷　宣略將軍忠武衛司勇　忠勳府都事　儒敎　子熙昞

李輔一 住地全羅北道茂長郡心元面竹谷里四統四戶　戊辰十月八日生　貫全州　義安大君諡襄昭號二樂亭和十八世孫　府尹漸十七世孫　進士師鎭才二世孫　宗嶽玄孫　賢國曾孫　孝行周植孫　性翼子　漢文受學　官歷　宮內府主事　儒敎　子仲徽

李潤宋 住地全羅北道茂長郡莊子山面支石里二統八戶　壬午三月十八日生　貫全州　諡襄度天祐十五世孫　號蘭軒鸞十世孫　副護軍景鍾九世孫　通政國良玄孫　學宗曾孫　大遠孫　以豐子　漢文受學　官歷　淑陵叅奉　儒敎　子文烈

李相龜 住地全羅北道茂長郡大寺面山亭里一統二戶　乙卯三月二十九日生　貫星州　忠旌吏判號孤隱智活十四世孫　春馨玄孫　基孝曾孫　翊元孫　弼淳子　漢文受學　官歷　康陵叅奉　儒敎　子鐵煥叅奉　宗煥

李在白 住地全羅北道茂長郡大寺面山亭里
丁亥五月二日生　貫星州　忠旌吏判號孤隱智活十六世孫　翊元玄孫　謙淳曾孫　相濬孫　卿煥子　漢文受學　儒敎　子金帖　金巖

李泳豐 住地全羅北道茂長郡冬音峙面內斗里二統五戶　壬午十月七日生　貫全州　司空翰三十七世孫　完山君元桂十六世孫　完山府院君天祐十五世孫　號蘭軒鸞十世孫　諡忠毅壕七世孫　觀臣孫　以宗子　漢文受學　儒敎　子文幸　文達　文彩

李彰教 住地全羅北道扶安郡上西面古桂里三統二戶　己巳六月二十六日生　貫全州　懷安大君芳幹十九世孫　漢文受學　儒敎

李鍾旭 住地全羅北道扶安郡南下面內禮洞四統五戶　壬申十二月二十三日生　貫全州　臨瀛大君璆十三世孫　漢文受學　儒敎

李明新 住地全羅北道古阜郡雨日面道贊里一統七戶　戊辰三月二十七日生　貫清安　翰林諡文簡漢藩十五世孫　承旨培十一世孫　逸監察箕南八世孫　淸白吏校理號月灘漢六世孫　漢文受學　儒敎

李弼淳 住地全羅北道高山郡南面新基一統九戶　己卯六月三十日生　貫星州　都事愼行十五世孫　監察繼良十四世孫　尙壽曾孫　鍾賢子　漢文受學　儒敎　氏曾祖母全州李氏　事舅姑以孝　夫喪結項下從

李日權 住地全羅北道高山郡々內面上里一統四戶　己卯二月二十日生　貫廣州　生員號牛泉若水十三世孫　漢文受學　儒敎

李賢載 住地全羅北道高山郡南面新豐里二統五戶　乙亥四月十一日生　貫廣州　廣城君諡文景克堪十六世孫　生員號牛泉若水十四世孫　嘉善容老子　漢文受學　儒敎

李宗根 住地全羅北道高山郡南面德岩里五統二戶　癸丑十一月二日生　貫全州　吏判諡良厚伯由十八世孫　戊午深河殉節富永九世孫　漢文受學　儒敎

李容德 住地全羅北道高山郡南面德岩里三統七戶　丁未十二月八日生　貫廣州　秉孫　漢文受學　儒敎

李薾載 住地全羅北道高山郡々內面平地里二統一戶　己巳五月三日生　貫廣州　生員號牛泉若水十三世孫　漢文受學　官歷　莊陵叅奉　儒敎

李　偉 住地全羅北道高山郡南面花亭里一統十戶　辛酉三月九日生　貫延安　延平府院君諡忠定號默齋貴十世孫　府使號四友堂時聃九世孫　贈戶叅思漢六世孫　漢文受學　官歷　本郡叅事　儒敎

李承琓 住地全羅北道高山郡々內面校前里三統六戶　庚寅八月十九日生　貫光州　諡畢文齊先十六世孫　諡文忠漢雄五世孫　漢文受學　明治大學校修業　儒敎

李益來 住地全羅北道高山郡々內面中里四統八戶　丙申四月七日生　貫廣州　判奉常寺事號遁村集十七世孫　廣城君諡文景克堪十五世孫　號牛泉若水十二世孫　漢文受學　官歷

司憲府監察　從二品嘉善　儒敎

李鍾大 住地全羅北道南原郡黑城面鴈洞里一
統六戶　辛卯四月二十四日生　貫全州　臨瀛大君諡貞簡璡十六世孫　英陽君涵十五世孫　烏城都正神孫十四世孫　吏判號樗菴夢祥十二世孫　宣務郎號歸依堂應昌十世孫　嘉善號崧菴寬錫六世孫　叅奉思豐孫　叅奉晟圭子　漢文受學　官歷　惠陵叅奉　儒敎

李漢泰 住地全羅南道莞島郡所安面椵西里九
統六戶　辛卯正月四日生　貫全州　孝寧大君補二十世孫　康昌子　漢文受學　素以遺腹生有異質　早就學業　克繼家聲　儒敎　氏母金海金氏　嫁未數年　其夫病亟　斫指注血　回命三日且欲同穴　念其寡姑在堂　血塊在腹　强忍以生　喪葬凡百　一遵家禮　終姑之年　竭誠致養　靡不有極　屢登鄕薦

李正吉 住地全羅南道莞島郡所安面椵西里十
二統三戶　辛亥二月十二日生　貫全州　讓寧大君褆十八世孫　相君子　漢文受學　官歷　厚陵叅奉　曾經鄕校色掌　孝學兼備　士友共推　儒敎　氏父相君　誠孝篤至　居喪致哀　奉祀盡禮　鄕里嘖々

李康彩 住地全羅南道莞島郡所安面小仙里一
統十戶　戊寅十二月十七日生　貫全州　孝寧大君補十八世孫　議官起健子　漢文受學　現任本面長　專意學行　事親竭誠　屢以孝行登薦　儒敎　氏父起健父病　刲股煎進　斫指注血　及殞　喪葬凡百　極盡其禮　屢登鄕薦

李時伯 住地全羅南道寶城郡白也面平化里二
統三戶　庚午十一月二十六日生　貫全州　判書諡恭肅曄十八世孫　禮判起孝十六世孫　承旨熙順十五世孫　生員自審十四世孫　叅奉應春十一世孫　通訓一樑玄孫　通政東奎曾孫　嘉善宜榮孫　通政鳳烈子　漢文受學　官歷　定陵叅奉　儒敎　子壽鐸　氏母溆夫人淳昌趙氏　姑病割股見效　夫病斫指注血　回命三日　且欲下從　念其幼孤在懷　强忍以生　喪葬恭祥　俱盡誠禮　後值忌日　山雉飛入　因作祭需　咸稱孝烈所感

李致彥 住地全羅南道寶城郡白也面平化里三
統六戶　丙戌十月十四日生　貫全州　讓寧大君諡剛靖褆十五世孫　順城君諡僖安諡十四世孫　彰善大夫嗣盛十三世孫　彰善大夫緒十二世孫　孫　禦侮將軍珪十世孫　忠義衛光夏七世孫　通政著六世孫　忠義衛元重五世孫　通政壽觀玄孫　通政泰魯曾孫　嘉善斗容孫　嘉善五衛將奎琪子　漢文受學　事親至孝　朝耕暮讀　頗有董邵南遺風　儒敎　氏父奎琪號靜隱　才藝拔萃　學業精邃　南州髦士莫之或先　早遊京師　累試見屈　歸臥鄕里　專以敎導後進爲務　晩年恩蒙嘉善五衛將　及其永逝　遠近士友　致奠哭輓者數百

李圭極 住地全羅南道寶城郡大谷面莎草里二
統七戶　甲辰十月七日生　貫慶州　掌令號耕隱克平十二世孫　生員亨昌十一世孫　吏議郁十世孫　戶叅號春窩東明九世孫　原從勳刑叅號石溪鳳壽八世孫　將仕郎演七世孫　正憲晋夏六世孫　通政彥鳳玄孫　贈承旨錫墩孫　贈戶叅愼浩子　漢文受學　官歷　副護軍　從二品嘉善　同中樞　五衛將　崇儒篤行　隣里模範　儒敎

李東洙 住地全羅南道長興郡有治面新德里一
統四戶　癸亥六月十七日生　貫開城　開國原從功臣戶判德時十八世孫　啓川尉諡胡安聲十七世孫　大提學諡文良宣十六世孫　縣令匡世十五世孫　兵判宗仁十世孫　五衛將永祿孫　鉉銘子　漢文受學　官歷　司憲府監察　性質溫雅　孝友兼備　儒敎

李南杜 住地全羅南道長興郡古下面枝北里二
統三戶　壬申五月九日生　貫仁川　麗朝尙書右僕射上柱國許謙三十四世孫　尙書左僕射諡文景翰三十三世孫　左僕射子祥三十二世孫　平章事預三十一世孫　平章事諡文正之邑二十九世孫　贈領相諡恭度號烏川文和二十一世孫　刑判孝智二十世孫　副尉貴秀十六世孫　通訓達十五世孫　叅奉允禎十四世孫　習讀翼十三世孫　贈掌樂院正燁十世孫　工議友芳九世孫　贈敎官號蘇岩在彬　事親至孝致祭盡誠置義田值歲荒賑貧窮　曾孫　洙一子　漢文受學　官歷　司憲府監察　篤修經學　兼勤稼穡　奉先以誠　治家以儉　儒敎　子炳珩　炳瓚　炳瑾

李太載 住地全羅南道康津郡虎羅面柿木里一
統十戶　甲戌八月十日生　貫廣州　贈吏判唐二十世孫　領相蓬老十八世孫　判書斗信十七世孫　監司遂十六世孫　府使叔耕十五世孫　世子師傅號溪亭璞十四世孫　郡守之蕡十二世孫　叅奉景春十一世孫　進士弘廷十世孫　府使舜欽九世

孫 從仕郎香望八世孫 贈司僕寺正麒璞曾孫 贈承旨日來孫 贈戶參容植子 漢文受學 官歷司憲府監察 從二品嘉善同敦寧 現任面長 恪勤祖務 聲績頗著 儒敎

李正鉉 住地全羅南道長興郡長西面牛山里二統四戶 丁未六月七日生 貫仁川 尙書左僕射上柱國許謙三十一世孫 平章事諡文正之氏二十七世孫 領相諡恭度號烏川文和十八世孫 刑判孝智十七世孫 按撫使椽十五世孫 習讀奎十世孫 訓鍊判官晨八世孫 通德郎號自惺仁豹五世孫 號自笑軒三徵孫 在平子 漢文受學 官歷武司果 性質端雅 兼以孝友 儒敎

李萬圭 住地忠淸南道靑陽郡北上面獐項里二統五戶 戊寅正月二十九日生 貫全州 開國功臣禮判世芬十九世孫 逸執義號牛溪堂紹生十六世孫 義禁府都事孝贈禮議巨忠十二世孫 漢文受學 儒敎

李庚斗 住地忠淸南道靑陽郡南上面坐洞二統一戶 丙子十月六日生 貫全州 茂山君諡孝貞悰十四世孫 春溪君諡靖憲寵十三世孫 校理震岱九世孫 漢文受學 儒敎

李鍾晩 住地忠淸南道大興郡遠東面聖住洞一統七戶 甲申九月二十八日生 貫全州 漢文受學 且究醫理 官歷 判任八級 儒敎

李甲錫 住地全羅北道全州郡伊東面德龍里一統一戶 丙寅十一月十三日生 貫瀛洲 諡文安號益齋希孟十五世孫 華聃孫 嘉善炳麟子 漢文受學 官歷 司勇 儒敎 子鍾基

李存植 住地全羅北道全州郡伊東面新杏里一統一戶 甲戌三月三十日生 貫全州 評事穆十三世孫 同中樞翼善孫 洙鎬子 漢文受學 儒敎

李元求 住地全羅北道全州郡鳳翔面新上里四統四戶 乙酉三月三日生 貫全州 懷安大君諡良僖號忘牛堂芳幹十八世孫 金山君仲窘十七世孫 正平君終仝十六世孫 光世亥孫 司僕寺正錫泰曾孫 左承旨桂源孫 贈戶參鍾基子 漢文受學 官歷 光陵參奉 敦寧都正 詩賦文墨冠盖湖南 儒敎

李賢求 住地全羅北道全州郡鳳翔面新上里三統九戶 庚午二月九日生 貫全州 懷安大君諡良僖號忘牛堂芳幹十八世孫 仝山君仲窘

十七世孫 正平君終仝十六世孫 光世亥孫 司僕寺正錫泰曾孫 左承旨桂源孫 贈戶參鍾基子 漢文受學 官歷 光陵參奉 中樞院議官 一守古道慕賢尊禮 儒敎

李喜順 住地全羅北道古阜郡南部面基洞一統四戶 戊辰三月三日生 貫全州 兵判諡文簡號芝峰睟光十二世孫 領相諡貞肅號分沙聖求十一世孫 參奉碩亨孫 湳夏道學卓世曾孫 秉一文章著名孫 容善子 漢文受學 簪纓後裔 品行淸簡敎訓家庭 不求榮利 儒敎

李鍾哲 住地全羅北道全州郡鳳翔面新上里五統四戶 戊辰八月十二日生 貫全州 懷安大君諡良僖號忘牛堂芳幹十七世孫 金山君仲窘十六世孫 正平君終仝十五世孫 光世曾孫 錫采孫 孝行相敎子 漢文受學 官歷 議官 隱居鳳岡 學稼學圃 不求名利 儒敎

李愚龍 住地全羅北道全州郡龍進面富坪里一統二戶 辛酉四月一日生 貫全州 懷安大君諡良僖號忘牛堂芳幹十五世孫 金山君仲窘十四世孫 正平君終仝十三世孫 司僕寺正春起玄孫 左承旨光五曾孫 戶參慶甲孫 孝行嘉善履新子 漢文受學 官歷 元陵參奉 繼守孝行 鄕里稱善 儒敎

李愚寬 住地全羅北道全州郡上關面敏睦里一統一戶 庚戌二月五日生 貫全州 懷安大君諡良僖號忘牛堂芳幹十五世孫 金山君仲窘十四世孫 正平君終仝十三世孫 司僕寺正應明曾孫 左承旨基哲孫 戶參兌新子 漢文受學 官歷 武司果 肇慶壇營建時別監董 召命入侍 特蒙正三品秘書丞 謝却榮利 隱居完山 訓導後進 勉以孝悌 士友稱善 儒敎 子駿敎參奉

李鼎根 住地全羅北道古阜郡西部面高山里一統四戶 壬申五月十八日生 貫全州 完城君諡良厚伯由十八世孫 戶參萬鍾六世孫 進士祥麟玄孫 參軍泰河孫 司果存弼子 漢文受學 品行端正 志氣卓越 詩禮忠孝 世以相傳 儒敎

李鍾鶴 住地全羅北道茂朱郡裳谷面沙郊里三統八戶 壬寅二月十七日生 貫慶州 平章事雞林府院君諡文忠號益齋齊賢二十世孫 都承旨號再思堂龜十三世孫 左承旨大遂十世孫 戶參寅襲七世孫 漢文受學 篤修經義 早捷解額 儒敎

李順敎 住地全羅北道全州郡龍進面龍興里三
統一戶 庚寅五月二十一日生 貫全州 懷安大君諡良僖號忘牛堂芳幹十六世孫 金山君仲窘十五世孫 正平君終全十四世孫 司僕寺正春起五世孫 右承旨光五玄孫 戶叅慶甲曾孫 戶叅謙新孫 同中樞愚凉子 漢文受學 官歷 中樞院議官 天性純厚 孝悌友睦 鄕里稱善 儒敎

李文壽 住地全羅南道長城郡南一面芬香里二
統二戶 庚申十一月二十九日生 貫全州 白夏子 漢文受學 儒敎

李載龍 住地全羅南道長城郡內東面石田里二
統一戶 戊戌十一月十七日生 貫永川 大提學號孝友堂宗儉十九世孫 別提號野隱鼎泰十二世孫 副護軍鎭斗曾孫 都事昌洙孫 議官秉奎子 漢文受學 儒敎

李龍洙 住地全羅南道長城郡內東面石田里一
統九戶 癸亥十月二十日生 貫永川 杜門洞忠臣號南谷釋十九世孫 大提學號孝友堂宗儉十七世孫 通政鎭斗子 漢文受學 官歷 叅奉 現本面長 本郡長東學校掌財 儒敎

李成煥 住地全羅南道昌平郡兼面院嶝里 壬
戌十月十八日生 貫慶州 雞林府院君諡文忠號益齋齊賢十七世孫 直提學號雲窩達尊十六世孫 贈司諫德林十五世孫 兵判繼蕃十三世孫 監司尹仁十二世孫 吏佐鼇十世孫 縣監應瑞七世孫 通政漢玖五世孫 戶佐占錫曾孫 叅議號玉坡洛臣孫 榮大子 漢文受學 官歷 元陵叅奉 儒敎 子圭珣

李根鎬 住地全羅南道長城郡西三面大堤里一
統五戶 甲子正月三日生 貫清安 處士號石灘箕南十一世孫 孝贈敎官坤新曾孫 學行 璣煥孫 進士號石下在國子 漢文受學 儒敎 子昌洙

李康術 住地全羅南道谷城郡三岐面敬岳里三
統五戶 乙未十二月二日生 貫全州 孝寧大君諡靖孝補后 掌樂院正啓榮五世孫 戶議 春弼玄孫 基泰曾孫 同中樞禹錫孫 叅奉起龍子 漢文受學 儒敎

李祥雨 住地全羅南道寶城郡大谷面上新里二
統二戶 辛未十二月十二日生 貫慶州 雞林府院君號益齋齊賢二十一世孫 臨海君號雲窩達尊十九世孫 大提學號心軒文煥十五世孫 判官詮十四世孫 府使友顔十三世孫 兵議江十二世孫 判書應斗十一世孫 禮判號森叟齋宙十世孫 判尹嗣後九世孫 叅奉號雲鶴聖潑八世孫 主簿號耕雲居士祿七世孫 贈司僕寺正運榮曾孫 贈通政主譚孫 贈通政夏鍾子 漢文受學 官歷 折衝將軍龍驤衛副護軍 同知中樞府事 五衛將 儒敎

李鍾祐 住地全羅南道康津郡大口面堂前里一
統二戶 乙亥八月二十三日生 貫慶州 雞林府院君諡文忠號益齋齊賢二十世孫 叅奉汝榮曾孫 主輿子 漢文受學 歷本郡鄕校色掌 儒敎 子永五 相五 永俊 氏曾祖汝榮 天賦純孝 兩親長病 斷指割股 思食獐肉雉肉 獐雉自入以供 更甦數日 一鄕士林 再薦繡衣

李丙應 住地全羅南道莞島郡靑山面仲興里三
統三戶 壬辰三月二十日生 貫全州 慶平君諡貞簡功十一世孫 雲峰君柟七世孫 叅得男曾孫 贈戶判平碩孫 嘉善文相子 漢文受學 儒敎

李星夏 住地全羅南道木浦府嚴多面海亭里一
統三戶 戊寅十月二十七日生 貫全州 海陽守千壽十二世孫 宣略將軍善億十一世孫 贈軍資監正仁遠曾孫 工叅象賢孫 左尹建奎子 漢文受學 官歷 從二品嘉善 儒敎

李璣榮 住地全羅南道木浦府三鄕面芝山里一
統五戶 丙午十一月十四日生 貫慶

李鍊應 住地全羅南道莞島郡靑山面仲興里三
統五戶 己亥十一月二十四日生 貫全州 慶平君諡貞簡功十一世孫 雲峰君柟七世孫 贈工叅得男曾孫 贈戶判平碩孫 嘉善文相子 漢文受學 官歷 漢城府判官 承政院左承旨 現紳士大同譜贊成員 儒敎 子載明

李昊洙 住地全羅南道羅州郡官洞面龍淵里
甲申八月十五日生 貫全州 壽春君玹十八世孫 漢文受學 勤儉操行 一鄕稱善 儒敎

李容憲 住地全羅北道淳昌郡豊南面柳亭里
己亥生 貫全州 敬寧君諡齊簡襌十四世孫 吏判贈領相諡文簡號芝峰睟光九世孫 漢文受學 儒敎

李星夏 住地全羅南道木浦府嚴多面海亭里一
統三戶 戊寅十月二十七日生 貫全州 海陽守千壽十二世孫 宣略將軍善億十一世孫 贈軍資監正仁遠曾孫 工叅象賢孫 左尹建奎子 漢文受學 官歷 從二品嘉善 儒敎

李璣榮 住地全羅南道木浦府三鄕面芝山里一
統五戶 丙午十一月十四日生 貫慶

州 主簿璜九世孫 執義龜得八世孫 承旨大厦七世孫 戶叅茂立六世孫 直長德觀玄孫 漢文受學官歷 叅奉 紅塵斂跡 白首窮經 儒敎

李敎夏 住地全羅南道谷城郡三歧面敬岳里一統四戶 庚辰正月十四日生 貫星山 星山伯諡文烈兆年十九世孫 領相諡文景號亨齋稷十六世孫 星原尉諡章節正寧十四世孫 大司憲彦忠十世孫 承旨世美八世孫 嘉善公輔六世孫 同中樞奎玉五世孫 陽鎭玄孫 行源曾孫 通政箕範孫 駿容子 漢文受學 官歷 慶基殿叅奉 儒敎

李鍾弼 住地全羅南道順天郡雙巖面桃木里 癸酉九月十一日生 貫全州 楊原君諡明惠愷十一世孫 花寧君玉命十世孫 平昌君萬壽九世孫 海川君暎八世孫 贈司僕寺正潤芳七世孫 贈承旨鳳碩六世孫 贈戶叅裕濟五世孫 贈同中樞玎奎玄孫 通訓宗震曾孫 孝行通政允厦孫 嘉善德英子 漢文受學 官歷 敦寧府都正 儒敎

李鳳圭 住地全羅南道木浦府三鄕面藿丹里一統五戶 丙戌十二月二十五日生 貫陽城 郡守彦誠十一世孫 承旨弘俊九世孫 郡守命大七世孫 漢文受學 孝養其親 隣里稱善 儒敎

李祥鎭 住地全羅南道木浦府二西面新基里 癸丑三月十五日生 貫全州 府院君諡襄度天佑后 司馬應鍾事在節義錄倡義碑十世孫 贈通政正元曾孫 漢文受學 操行謹飭 白首窮經 儒敎

李載亮 住地全羅南道海南郡山一面牛項里六統七戶 丁巳正月二十二日生 貫全州 麟坪大君潛八世孫 漢文受學 官歷 宗親府叅奉 宣撫從事官 議政府主事 南平郡守 中樞院議官陞正三品 秘書院丞 奉常司副提調 陞從二品 嘉善宗正院卿 儒敎

李雲擧 住地全羅南道咸平郡佛面竹林里 壬戌八月十四日生 貫全州 溫寧君程后 吏正汝得曾孫 左承旨化春孫 嘉善明伯子 漢文受學 官歷 明陵叅奉 承政院左承旨 儒敎

李思寬 住地全羅南道海南郡比谷面堂山里三統二戶 甲辰六月二十日生 貫全州 臨瀛大君璆十五世孫 贈吏判夢祥十一世孫 文科廷臣十世孫 叅判應著九世孫 監司雲徵八世孫 功臣音培六世孫 明允子 官歷 假監役 素性淳直 齊家修身 隣里模範 儒敎 長子琪圭 克繼家聲

李起玉 住地全羅南道麗水郡華陽面利大里三統三戶 庚寅十月二日生 貫全州 誠寧大君種十七世孫 同中樞珉宇孫 載儀子 漢文受學 天性至孝 溫凊晨昏之暇 致力學文 勤儉修正 末嘗少懈 儒敎 氏母姜氏 性本稟天三十三歲 夫偶得病 祈山禱天 無所不至 漸至危境 斷指注血 以延三日之命 又爲斷指 終至不救 崩城隕廓 毁傷萬端 事舅姑以孝 敎子以義 孝烈雙全 世無匹儔 尙未蒙表揚 人皆嗟惜

李善宇 住地全羅南道麗水郡華陽面梧川里三統九戶 丁卯七月十四日生 貫全州 誠寧大君種十五世孫 嘉善仁顯子 漢文受學 官歷 健陵叅奉 正三品秘書監丞 孝友敦睦 澤及里閈 儒敎

李士汝 住地全羅南道麗水郡華陽面梨木里二統二戶 甲子四月二十三日生 貫全州 孝寧大君補后 大院孫 平祿子 漢文受學 修身課農 齊家有範 平生素志 忠恕敬三字而已 儒敎

李效基 住地全羅南道麗水郡華陽面安靜里三統三戶 己卯五月一日生 貫全州 讓寧大君褆二十世孫 贈左承旨奉秀孫 贈嘉善丙鎬子 漢文受學 儒敎

李斗杓 住地全羅南道麗水郡華陽面東村里六統一戶 丁丑三月一日生 貫全州 誠寧大君種十九世孫 左承旨裕達孫 五衛將百根子 漢文受學 歷赤十字社員 太極敎

李奎祥 住地全羅南道長城郡南一面竹芬里 辛亥三月二十八日生 貫全州 守道君諡僖靖德生十四世孫 語山副正儉十三世孫 贈叅判就仁六世孫 水使世甲五世孫 資憲培玄孫 通德郎號松菴哲玉曾孫 碩柱孫 逵容子 漢文受學 官歷 叅奉 修身謹飭 講磨道義 儒敎

李師善 住地全羅南道長城郡南一面竹芬里 乙丑十月十二日生 貫全州 守道君諡僖靖德生十五世孫 贈叅判就仁七世孫 水使世甲六世孫 資憲培五世孫 通德郎號松菴哲玉玄孫 碩柱曾孫 萬官孫 秘書監丞奎俊子 漢文受學 林下隱居 事親至孝 勤務稼穡 隣里咸頌 儒敎

李承學 住地全羅南道長城郡南一面德村一統五戶 壬午十月十四日生 貫全州 守道君諡僖靖德生十六世孫 贈叅判就仁八世孫 水

使世甲七世孫 資憲培六世孫 號松菴哲玉五世孫 碩武玄孫 萬容曾孫 監察奎馨孫 基善子 漢文受學 不求名利 花朝月夕 吟風弄月 儒敎

李漢康 住地全羅南道麗水郡德安面福山里二統三戶 庚寅五月二十一日生 貫全州 叅奉千白五世孫 斗演玄孫 準宇曾孫 錫儀孫 起溶子 漢文受學 行修孝悌 律身齊家 鄉里敬服 孰不欽歎 儒敎

李寅基 住地全羅南道麗水郡龜山面吹笛里一統八戶 壬戌九月十八日生 貫全州 廣平大君璵十五世孫 叅奉義賢孫 錫淵子 漢文受學 才質聰明 頗有文名 年及二十 退歸農業 勤儉有實 修齊以正 事親以孝 親睦同氣 敎誨諄實 一家內和氣融々 便爲一團春風 儒敎

李奉宰 住地全羅南道康津郡白道面論亭里一統八戶 丙寅十一月十三日生 貫全州 孝寧大君補十九世孫 栗原君徖十七世孫 郡守檜十四世孫 監役台賓十三世孫 贈兵議潛十二世孫 判官尙夏十一世孫 僉中樞孝文七世孫 通政康福子 漢文受學 官歷 景陵叅奉 儒敎 子廷相

李珉奎 住地全羅南道寶城郡道村面竹林里四統五戶 甲子二月十一日生 貫全州 開國功臣完山府院君諡襄度天佑十四世孫 副摠制宏十三世孫 開城留守宗仁十二世孫 刑議弘龍七世孫 工叅守漢六世孫 同中樞萬雄五世孫 德昌玄孫 廷元曾孫 都事千壽孫 嘉善成春子 漢文受學 勤農爲業 扶植門戶 儒敎

李敬文 住地全羅南道寶城郡道村面竹林里二統八戶 甲寅五月十六日生 貫全州 完山府院君諡襄度天佑十四世孫 副摠制宏十三世孫 開城留守宗仁十二世孫 刑議弘龍七世孫 工叅守漢六世孫 同中樞萬雄五世孫 廷元曾孫 都事千壽孫 嘉善成春子 漢文受學 官歷 莊陵叅奉 勤儉修身 一遵古道 儒敎 子明祚 順祚 得祚 銀祚 大祚

李元熙 住地忠淸北道堤川郡近左面下九曲里一統八戶 辛未十一月九日生 貫全州 義平君諡敏簡元生十五世孫 左承旨時敷九世孫 叅判號懶軒濟七世孫 漢文受學 官歷 義禁府都事 司果 儒敎

李栽仁 住地忠淸南道瑞山郡冬音巖面錢堂里二統二戶 辛巳八月十四日生 貫新平 禮叅號南谷遷十三世孫 彙麟孫 議官龍九子 漢文受學 儒敎

李鎭瓔 住地忠淸南道洪州郡高南下道面陰山里二統三戶 丙戌四月十八日生 貫新平 領相諡文安號雙梅堂詹十七世孫 副提學諡文定可種十四世孫 主簿之華十二世孫 漢文受學 儒敎

李鳳漢 住地忠淸北道洪州郡高南下道面東村一統五戶 癸亥正月二日生 貫新平 領相諡文安號雙梅堂詹十八世孫 副提學諡文定可種十五世孫 主簿之華十三世孫 漢文受學 官歷 惠民院主事 儒敎

李心弼 住地忠淸南道瑞山郡銅巖面蘆乃洞一統一戶 丁卯八月十日生 貫新平 副提學諡文定可種十四世孫 左承旨之蕃十二世孫 吏議守林十一世孫 吏正麟十世孫 逸叅判號靜隱箕孫九世孫 叅判號醉菴德義八世孫 府尹昕七世孫 訓鍊判官后亮六世孫 逸同敦寧號石軒震方五世孫 道根曾孫 正德孫 種學子 漢文受學 儒敎

李受益 住地忠淸北道丹陽郡北二面坪洞里七統二戶 丁未八月三十日生 貫原州 慶原君攀桂十五世孫 漢文受學 儒敎

李赫宇 住地忠淸北道丹陽郡北二面坪洞里五統五戶 壬申三月十四日生 貫全州 孝寧大君諡靖孝補十五世孫 寶城君容十四世孫 枰城君偉十三世孫 義新君澄源十二世孫 漢文受學 官歷 惠民院主事 儒敎

李秉弼 住地忠淸北道堤川郡北面柴谷里六統一戶 戊辰二月二十六日生 貫全州 全城君忭十三世孫 鐵山君終胤十世孫 司果世綱八世孫 漢文受學 儒敎

李喜性 住地忠淸北道忠州郡利安郡馬致里一統一戶 庚寅八月十二日生 貫延安 靖難功臣諡靖襄淑琦十三世孫 漢文受學 儒敎

李錫洪 住地忠淸南道德山郡大島面驛下里二統三戶 癸亥三月四日生 貫全州 月山大君諡孝文號風月亭婷十三世孫 德豐君諡昭悼恞十二世孫 坡林君珊十一世孫 陽川都正誠十世孫 監察好仁九世孫 逸執義希孟入尊周錄遯世不仕八世孫 贈

承旨碩蕃七世孫 漢文受學 歷本面長 儒敎

李起偰 住地忠淸南道德山郡縣內面玉溪里七
統三戶 庚辰二月九日生 貫全州 孝
寧大君諡靖孝補十七世孫 逸洗馬諡文元號履素齋
仲虎十三世孫 大司諫號東溪敬勝十二世孫 孝行
旌閭吏議世榮玄孫 都正會壽曾孫 孝行旌閭府使
贈協辦號默吾明宇孫 都事喆儀子 漢文受學 官
歷 主事 儒敎

李起德 住地忠淸南道德山郡縣內面玉溪里六
統五戶 壬辰十月十日生 貫全州 孝
寧大君諡靖孝補十七世孫 逸洗馬諡文元號履素齋
仲虎十三世孫 大司諫號東溪敬勝十二世孫 孝行
旌閭吏議世榮玄孫 都正會壽曾孫 孝行旌閭府使
贈協辦號默吾明宇孫 郡守赫儀子 漢文受學 歷
日本亦十字社正社員 儒敎

李鍾禹 住地江原道橫城郡古毛谷面水洞里一
統九戶 庚辰六月八日生 貫全義
戶曹典書丘直二十世孫 副護軍艦十世孫 漢文受
學 儒敎

李道文 住地全羅北道鎭安郡馬靈面沙谷里四
統五戶 辛酉六月四日生 貫星州 與

安君諡景武濟十四世孫 孝行光範子 漢文受學
儒敎

李炳鎬 住地全羅北道全州郡伊東面馬田里六
統一戶 庚寅十二月十九日生 貫全
州 佐命功臣藝文館大提學號黃崗文挺十八世孫
完山君元桂十七世孫 叅奉坤苾孫 沂善子 生父
相善 漢文受學 儒敎

李璟鎭 住地全羅北道茂朱郡二安面梨木里八
統三戶 戊子二月十九日生 貫延安
吏判號靑蓮後白十一世孫 左洗馬贈領相諡忠毅號
蓮史有吉九世孫 府使徵國六世孫 南臺持平顯述
玄孫 漢文受學 儒敎

李圭叅 住地全羅北道茂朱郡一安面舟庫里三
統九戶 戊午三月十七日生 貫慶州
領相諡文忠號白沙恒福十世孫 都事奉榮子 漢文
受學 儒敎

李勝鍾 住地全羅北道鎭安郡內面美谷里三統
十戶 辛酉正月十一日生 貫全州 廣
平大君瑈十八世孫 漢文受學 儒敎

李禮重 住地全羅北道鎭安郡外面細洞三統七
戶 辛酉七月三十日生 貫全州 孝

寧大君補后 漢文受學 儒敎

李鍾喆 住地全羅北道鎭安郡三北面下水項里
一統五戶 丁卯八月五日生 貫慶州
領相鰲城府院君號白沙恒福十四世孫 漢文受學
儒敎

李東鎬 住地全羅北道鎭安郡馬靈面西飛山里
一統七戶 癸未三月二十日生 貫全
州 縣監友善子
漢文受學 官歷
肇慶廟叅奉 儒敎

李厚相 住地全羅北道鎭安郡馬靈面下東村三
統六戶 戊辰十一月三日生 貫慶州
注書孟得曾孫 漢文受學 儒敎

李根厦 住地全羅北道臨陂郡西三面松湖里一
統五戶 丁丑五月十日生 貫全義 平
章事號東巖叟仟二十世孫 收使養性十六世孫 縣
藥 時值雪中 至誠祝天 自天降下 供卽奏效

監守仁十五世孫 進士光春十一世孫 玄煒子 漢
文受學 儒敎

李秉老 住地全羅北道扶安郡立上面石橋里一
統一戶 丁未正月三十日生 貫全州
開國功臣完山府院君諡襄度天佑十九世孫 同敦寧文榮孫 叅奉獻燮子 漢文受學 進士 儒敎

李啓玉 住地全羅北道扶安郡立上面石洞里一
統六戶 乙巳十月十日生 貫咸平 高
麗大將軍彦二十七世孫 植(宋尤菴門人孝夢井著) 七世孫 漢文
受學 官歷 東萊府主事 儒敎

李孝應 住地全羅南道木浦府進禮面反谷洞二
統五戶 癸卯七月三日生 貫全州
麟坪大君諡忠懿潛七世孫 茂林君塘玄孫 縣監鎭
斗曾孫 漢文受學 親病危篤 醫云魴魚及花蛇爲

一鄉士林　薦報府郡　儒敎

李起龍 住地全羅南道康津郡白道面論亭里五統五戶　甲子四月七日生　貫全州　監贈敎官敏煥子　漢文受學　官歷　惠陵叅奉　中樞院議官　秘書監丞　陞嘉善　儒敎　氏祖母淳昌薛氏　烈行旌閭

李大憲 住地全羅北道井邑郡東面松嶺里二統九戶　丙子九月十五日生　貫咸平　大將軍彦二十六世孫　咸城君克諧十六世孫　進士億貴十一世孫　贈戶叅儒文曾孫　嘉善宅緖孫　議官敏湜子　漢文受學　官歷　健陵叅奉　秘書監丞　陞嘉善　儒敎

李敦學 住地全羅南道木浦府進禮面仙岩里壬寅六月七日生　貫咸平　執義玄雨十四世孫　咸平君克明十三世孫　通德郎有演玄孫　漢文受學　儒敎

李佑圭 住地全羅南道木浦府進禮面夫興里辛亥生　貫全州　臨瀛大君諒貞簡繆十五世孫　吏判夢祥十一世孫　觀察使廷臣十世孫　漢文受學　儉節有度　孝友齊家　儒敎

李得根 住地全羅北道淳昌郡上置面雲興里一統七戶　癸丑九月二日生　貫全州　完山君諒襄度天祐十九世孫　判書諒襄度天祐十七世孫　贈吏叅以權孫　潤德子　漢文受學　儒敎

李世憲 住地全羅北道井邑郡東面松嶺里四統三戶　己巳十月十二日生　貫咸平　大將軍彦二十六世孫　咸城君克諧十六世孫　進士億貴十一世孫　孝行旌閭贈秘書丞芳緖孫　孝行旌閭贈敎官敏煥子　漢文受學　官歷　惠陵叅奉　中樞院議官　秘書監丞　陞嘉善　儒敎　氏祖母淳昌薛氏　烈行旌閭

李大憲 住地全羅北道井邑郡東面松嶺里二統九戶　丙子九月十五日生　貫咸平　大將軍彦二十六世孫　咸城君克諧十六世孫　進士億貴十一世孫　贈戶叅儒文曾孫　嘉善宅緖孫　議官敏湜子　漢文受學　官歷　健陵叅奉　秘書監丞　陞嘉善　儒敎

李錫疇 住地全羅南道靈光郡外西面水砧里甲申十一月三日生　貫廣州　右相諡文翼號漢陰德馨十四世孫　漢文受學　儒敎

李文道 住地全羅南道靈光郡森北面月蓮里四統三戶　乙亥十二月十八日生　貫全州　兵判諡襄度天祐十七世孫　贈吏叅以權孫　潤德子　漢文受學　儒敎

李鳳信 住地全羅南道靈光郡森北面紫草里三統九戶　辛卯十一月二十三日生　貫全州　兵判諡襄度天祐十九世孫　潤道曾孫　贈秘書丞文發孫　贈嘉善實伯子　漢文受學　官歷　明

陵叅奉　儒敎

李潤淳 住地全羅南道靈光郡森北面新垈里丁未正月九日生　貫全州　贈吏判月平君宗仁十三世孫　僉中樞重泰曾孫　明烈孫　以天子　漢文受學　儒敎

李國信 住地全羅南道靈光郡森北面紫草里四統五戶　乙丑七月二十一日生　貫全州　兵判諡襄度天祐十九世孫　潤道曾孫　文火孫　長白子　漢文受學　儒敎

李殷信 住地全羅南道靈光郡森北面紫草里四統十戶　癸丑正月二十五日生　貫全州　兵判諡襄度天祐十九世孫　潤道曾孫　文敏孫　義白子　漢文受學　儒敎

李大年 住地全羅南道靈光郡內東面竹灘里壬午五月五日生　貫光山　兵叅諡淸節胤宗十三世孫　馨昇孫　吉英子　漢文受學　儒敎

李基權 住地全羅南道靈光郡內東面竹灘里壬辰九月五日生　貫光山　兵叅諡淸節胤宗十六世孫　璣相孫　鼎洙子　漢文受學　儒敎

李晒宇 住地全羅南道靈光郡內東面竹灘里戊子四月八日生　貫光山　兵叅諡淸

節胤宗十三世孫　龍昇孫　哲英子　漢文受學　儒敎

李基先 住地全羅南道靈光郡內東面竹灘里戊寅六月十八日生　貫光山　兵叅諡淸節胤宗十六世孫　璣相孫　贈承旨鍾洙子　漢文受學　儒敎

李載珉 住地全羅南道靈光郡內東面竹灘里庚寅八月六日生　貫光山　兵叅諡淸節胤宗十六世孫　璣相孫　贈承旨鍾洙子　漢文受學　儒敎

李連白 住地全羅南道靈光郡內東面竹灘里甲辰十月九日生　貫全州　兵判諡襄度天祐十七世孫　進士號晩翠黃鍾十一世孫　潤一孫　文希子　漢文受學　官歷　正三品通政　儒敎

李炳翼 住地全羅南道靈光郡內東面水閘里甲申三月二十七日生　貫全義　正言浧十浧十五世孫　承旨號杞泉熹熊十世孫　得萬孫　鳳鮮子　漢文受學　儒敎

李熹衡 住地全羅南道靈光郡內東面水閣里辛卯正月七日生　貫全義　正言浧十六世孫　承旨號杞泉熹熊十一世孫　監役鳳朝孫

副敎員炳鏞子　漢文受學　儒敎

李炳權 住地全羅南道靈光郡內東面水閣里
戊寅十二月十四日生　貫全義　正言
溵十五世孫　承旨號杞泉熹熊十世孫　根萬孫　監
役鳳翔子　漢文受學　儒敎

李採珪 住地全羅南道靈光郡外東面連山洞
庚寅十一月六日生　貫韓山　門下侍
中韓山伯諡文靖號牧隱穡十七世孫　贈戶叅渡十四
世孫　承傚孫　元植子　漢文受學　儒敎

李琦鎔 住地全羅南道靈光郡外東面連山洞二
統三戶　甲戌十一月三十日生　貫全
州　德興大院君峴十三世孫　廷應孫　都正戴榮子
漢文受學　儒敎

李炯宇 住地全羅南道靈光郡內東面竹灘里二
統七戶　戊寅五月十六日生　貫光山
兵叅諡淸節胤宗十三世孫　龍昇孫　哲英子　漢文
受學　儒敎

李基豐 住地全羅南道靈光郡內東面竹灘里
丁亥五月二十四日生　貫光山　兵叅
諡淸節胤宗十六世孫　璣相孫　鼎洙子　漢文受學
儒敎

李光年 住地全羅南道靈光郡外東面九南里
丁亥十二月四日生　貫光山　兵叅諡
淸節胤宗十三世孫　錫昇孫　邦英子　漢文受學
儒敎

李完植 住地全羅南道咸平郡大也面西村里
己巳九月三日生　貫全州　德興大院
君峴十世孫　唐恩君引齡八世孫　南臺大司憲弘邁
五世孫　叅判載岳玄孫　叅判殷賢曾孫　叅奉亨敏
孫　都事洽子　漢文受學　官歷　健元陵叅奉　林
下讀書　不求名利　花朝月夕　琴書自娛　儒敎

李殷國 住地全羅南道莞島郡古今面道巖里三
統一戶　庚寅二月二十七日生　貫全州
德興君諡積德厚生十八世孫　奉夏子　漢文受學
愛敬敦睦　謹守世德　不求人知　樂付漁樵　儒敎

李商雨 住地全羅南道康津郡大口面九石里二
統七戶　己酉十月三日生　貫慶州
右政丞諡文忠號益齋齊賢二十三世孫　吏佐號樂湖
堂鰲十六世孫　翰林應慶十三世孫　功臣號巖林
八世孫　鍾邦子　漢文受學　官歷　武科　海防衙門
軍尉　副司果　訓鍊院主簿　同判官　同僉正　正
三品　歷私立金陵學校評議員　儒敎　長子相喆

李重泰 住地全羅南道康津郡古邑面龍雲洞一
統一戶　乙亥十二月二十四日生　貫
慶州　右政丞諡文忠號益齋齊賢二十六世孫　吏佐
號樂湖堂鰲十九世孫　縣監應瑞十六世孫　司僕寺
正俞得玄孫　左承旨貴壽曾孫　戶叅廷根孫　五衛
將大燮子　漢文受學　儒敎　氏母貞夫人金海金氏
進士仁煥女　學自髫齠　事父母至孝　雖得一梨一
栗　必懷而獻父母　稍長天性純至　才行兼美　甘
旨之供　定省之節　隣里莫不稱之　年十六出嫁　奉
舅姑以禮　待宗族以敬　年至十八　夫偶得病　累
月沉痼　幾至危篤　祈天號哭　請以身代　斷左指
以灌尸口　頓無回甦之望　隣居老嫗驚惶急告曰男
左女右　右指必斷然後　可回甦云云　則斷右指連
注尸口　於焉之間　餘指無存　一食之頃　夫回甦
語言　因以起居　數日之後　便成完人　其孝烈卓
越之行　聞於遠近　鄕議齊發　有褒賞之蹟

李逢雨 住地全羅南道康津郡大口面九石里三
統十戶　壬午三月十四日生　貫慶州
右政丞諡文忠號益齋齊賢二十三世孫　吏佐號樂湖
堂鰲十六世孫　翰林應慶十三世孫　功臣號龜巖林
八世孫　台奎孫　鍾國子　漢文受學　儒敎

李仁雨 住地全羅南道康津郡寶巖面月下亭里
一統十戶　壬戌五月二十二日生　貫
慶州　翰林應慶十四世孫　郡守孝當十三世孫　內
禁將忠十世孫　縣監應瑞十六世孫　司僕寺
通政廷郁七世孫　承旨重燁孫　承旨慶馥子　漢文
受學　官歷　正三品通政　儒敎　長子相根

李相基 住地全羅南道康津郡古邑面夫興里一
統一戶　戊子十月二十六日生　貫慶
州　右政丞諡文忠號益齋齊賢二十六世孫　吏佐號
樂湖堂鰲十九世孫　縣監應瑞十六世孫　郡守察十
五世孫　主簿挺南十二世孫　嘉善寶碩六世孫　嘉
善德文五世孫　在洪孫　俊鎬子　漢文受學　儒敎

李基杜 住地全羅南道康津郡郡內面西門里三
十七統一戶　丙子三月二十一日生
貫慶州　右政丞諡文忠號益齋齊賢二十二世孫　五
衛將枝榮子　漢文受學　法學講習　官歷　順陵叅
奉　本郡叅事　歷私立金陵學校會計　稷黍共同飼
育所長　儒敎　長子奉賢

李時雨 住地全羅南道莞島郡古今面靑鶴里三
統八戶　己巳七月三日生　貫慶州　右
政丞諡文忠號益齋齊賢后　監司尹仁二十世孫　翰

林應慶十五世孫 資憲大英孫 節制使鍾祥子 漢文受學 官歷 郵遞局主事 歷本郡鄉長 本面學校設立員 儒敎 氏祖大英 孝行卓異 士林推服 其母貞夫人金海金氏 抱病五年 百藥無效 時當臘月 願飮梨汁 大英仰天太息 四求到園 長抱梨樹號泣少頃 數顆青梨自開 取汁以供 親癠快效 氏父鍾祥 叔父鍾善 誠孝出天 父病數年 晝宵祝天 誠不少懈 病漸危境 號天踊地 遽爾氣絕忽然夢中 有一老人 來指靈藥 卽智異山椐梓木也 兄弟偕往得之 一從神敎 和蜜水供之 父病卽效 此是天感地應 不下於王氏叩氷 孟氏泣筍士林共論 鄉道薦報 禮曹題旨 有百行之源 如是卓異 一門二世三孝 令人起欽 可以樹風聲於百世云云

李熙烈 住地全羅南道莞島郡古今面大谷里一統三戶 庚午十月十三日生 貫慶州 右政丞謚文忠號益齋齊賢后 工議淳白玄孫 左尹光龍曾孫 縣監一馥孫 號清軒寅祚子 漢文受學 儒敎 子桂煥

李紀浩 住地京畿道交河郡瓦洞面木洞里二統十戶 乙未六月十四日生 貫慶州 輔理功臣月城府院君謚文孝號菊堂蒨十七世孫 漢文受學 儒敎

李潤雨 住地京畿道交河郡瓦洞面木洞里二統八戶 庚申正月二十日生 貫慶州 輔理功臣月城府院君謚文孝號菊堂蒨二十一世孫 漢文受學 進士 儒敎

李寬儀 住地京畿道交河郡青岩面新村里三統二戶 乙酉十月二日生 貫全州 孝寧大君補十六世孫 漢文受學 儒敎

李永喆 住地京畿道陽城郡九千里面馬井里三統十戶 乙未二月十三日生 貫陽城 左尹贈領相謚良景伯常十四世孫 漢文受學 儒敎

李建寅 住地京畿道陽城郡九千里面馬井里二統六戶 辛酉二月二十二日生 貫全州 贈純忠輔祚功臣松林君孝昌十四世孫 漢文受學 儒敎

李亨在 住地京畿道交河郡炭浦面金蠅里閑山洞五統四戶 丙申九月二十八日生 貫全州 翊戴功臣德原君謚昭簡曙十七世孫 蓮城君瀓十六世孫 愚學子 漢文受學 儒敎

李康鑣 住地京畿道高陽郡中面獐項里一統一戶 庚辰六月二十三日生 貫全州 孝寧大君謚靖孝補十八世孫 吏叅號損庵拭十三世孫 承旨號晚悟春馨十二世孫 起璇子 漢文受學 儒敎

李燦光 住地京畿道朔寧郡寅目面 己巳十一月二十日生 貫全州 義平大君元生十五世孫 漢文受學 儒敎

李愚珏 住地忠清南道瑞山郡禾邊面江村里四統三戶 乙卯三月十日生 貫全州 懷安大君謚良信號忘牛堂芳幹十五世孫 宗親府典籤成坎十世孫 贈掌樂院正蘭春九世孫 贈兵曹參知信發八世孫 贈左承旨命九玄孫 贈戶叅勉德曾孫 同中樞斗源孫 範信子 漢文受學 儒敎

李萬敎 住地忠清南道瑞山郡禾邊面山底里一統六戶 癸亥六月二十一日生 貫全州 懷安大君謚良信號忘牛堂芳幹十六世孫 宗簿寺正成震十一世孫 同中樞華春十世孫 寅郁玄孫 在權曾孫 淳榮孫 愚赫子 漢文受學 儒敎

李範軾 住地忠清南道舒川郡開谷面衿山里一統九戶 庚寅二月十三日生 貫全州 韓南君玹十四世孫 嘉善春芳六世孫 秘書丞東萬子 漢文受學 官歷 昌陵叅奉 儒敎

李鶴遠 住地忠清南道沔川郡泛川面東村三統一戶 甲寅十一月十九日生 貫全州 德泉君謚積德厚生十三世孫 副元帥薺九世孫 府尹光英(光海時獨朝西宮荐竄珍島)八世孫 勉壽(有孝行親患嘗糞嚙指不驅蚊)子 漢文受學 儒敎

李象斗 住地忠清南道沔川郡蓀洞面鳳峙里一統八戶 乙亥三月二十九日生 貫全州 德泉君謚積德厚生十五世孫 右尹壽男十世孫 右尹號江皐璦九世孫 漢文受學 儒敎

李建 住地忠清南道沔川郡蓀洞面鳳峙里三統三戶 甲申十二月十七日生 貫全州 德泉君謚積德厚生十五世孫 右尹壽男十世孫 漢文受學 儒敎

李殷庚 住地忠清南道沔川郡松山面七絕里三統三戶 丙子十二月二日生 貫全州 德泉君謚積德厚生十八世孫 吏判億孫十二世孫 完溪府院君惟貞十一世孫 叅贊全城府院君號懶眞齋準十世孫 僉中樞號道遙齋命謂曾孫 漢文受學 儒敎

李載信 住地忠淸南道鷲川郡川東面津串里二統六戶 戊申九月七日生 貫全州 嘉善行喆孫 叅奉錫九子 漢文受學 早閱詩書 篤行孝友 耶蘇敎

李鍾台 住地忠淸南道鷲川郡川東面牛峙里一統一戶 癸亥二月二十一日生 貫全州 通政圭順孫 乾夏子 漢文受學 官歷 叅奉歷本里長 修身以正 齊家以法 儒敎

李章奎 住地忠淸南道鷲川郡川東面陽村里一統一戶 壬辰正月十九日生 貫全州 利城君愼后 都事仁淳子 漢文受學 敦睦宗族 勤務農桑 儒敎

李杜益 住地忠淸南道鷲川郡川北面九峯里一統五戶 丙子五月二日生 貫全州 月山大君婷十六世孫 贈承旨震圭玄孫 學官能淳子 漢文受學 早讀詩書 篤行孝友 儒敎

李杜民 住地忠淸南道鷲川郡川北面洛西里一統五戶 乙丑六月九日生 貫全州 月山大君婷十六世孫 孝行義淳子 漢文受學 修其身齊其家 敎其子訓其孫 儒敎

李程雨 住地忠淸南道平澤郡西面松花里 丁丑八月一日生 貫慶州 輔理功臣月城府院君諡文孝號菊堂襦二十一世孫 杓曾孫 圭緝孫 諫官鍾敦子 漢文受學 儒敎

李圭喆 住地忠淸南道靑陽郡北上面厚德洞一統一戶 癸亥七月七日生 貫慶州 佐命功臣兵判鷄城府院君贈領相諡景節來十七世孫 孝行文學德周孫 漢文受學 儒敎

李鍾弼 住地忠淸南道靑陽郡呂內面場垈里一統一戶 己卯十二月二十五日生 貫慶州 領相諡忠章號雪汀屹十世孫 吏叅議八世孫 孝行通政健榮孫 漢文受學 本郡私立普通學校受業 歷巡査 儒敎

李圭益 住地忠淸南道藍浦郡深田面水紋里四統八戶 丙申八月十八日生 貫慶州 諡文忠號益齋濟賢二十世孫 集遐孫 穆榮子 漢文受學 旣有才藝 且兼智略 儒敎

李漢鞠 住地全羅北道臨陂郡南二面旺山里一統九戶 辛亥十月二十日生 貫全州 贈版圖判書賀二十一世孫 吏判諡文正承吉二十世孫 生員處善十六世孫 生員綱十五世孫 生員大器十二世孫 贈漢城左尹邦仁玄孫 贈嘉善宗舜曾孫 軍器寺主簿益周孫 淞鎬子 漢文受學 儒敎

李贊敎 住地全羅北道古阜郡聲浦面猪洞一統四戶 丙戌十一月十七日生 貫全州 懷安大君芳幹二十一世孫 南桂副正阿全十八世孫 戶叅大壽曾孫 承旨仁碩孫 主事愚榮子 漢文受學 早識時宜 有志靑年 儒敎

李鍾樑 住地全羅北道古阜郡聲浦面猪洞一統二戶 己丑七月十八日生 貫全州 懷安大君芳幹二十二世孫 南桂副正阿全十九世孫 月叅大壽玄孫 承旨仁碩曾孫 通政愚喆孫 叅奉鎭敎子 漢文受學 儒敎

李景純 住地全羅北道臨陂郡南二面竹山里十統五戶 丙戌七月十五日生 貫全州 益安大君諡安襄芳毅十八世孫 益平府院君諡安良石根十七世孫 都正號白波常十六世孫 都正號玉階賢帥 端宗時退休 號谷以 號盲啞自處志義與仆六臣一致被配享忠谷書院十五世孫 上護軍季元十四世孫 上護軍夢良十三世孫 濟錫子 漢文受學 全州私立養英學校卒業 官歷 財源調查局 財產整理局 土地調查局技手 土地調查局主事 仝書記 儒敎

李敬采 住地全羅北道古阜郡所井面大馬里一統一戶 甲子四月二十一日生 貫全州 潭陽君諡夷哀璟十四世孫 壬辰功臣大司成贈領相完昌府院君諡忠簡號坡谷誠中十世孫 贈承旨裕慶玄孫 通德郎廷七曾孫 贈通政國鎭孫 贈通政守燁子 漢文受學 官歷 英陵叅奉 正三品通政 儒敎

李東錫 住地全羅北道臨陂郡々內面西上里三統九戶 丁亥八月二十三日生 貫全州 漢文受學 官歷 管理署主事 本郡叅事 儒敎

李元白 住地全羅北道古阜郡聲浦面鼎洞二統十戶 庚午六月二十六日生 貫全州 臨瀛大君諡貞簡璿十八世孫 英陽君涵十七世孫 長連副守終孫十六世孫 潭陽副令忠十五世孫 掌令元禎十四世孫 牧使廷顯十二世孫 孝行根植曾孫 鍾錫孫 鳳浩子 漢文受學 儒敎

李達源 住地全羅北道古阜郡聲浦面安陽里一統八戶 乙丑八月二十六日生 貫瀛

州　政丞諡文憲敬祖后　兵判亨楫十四世孫　府使雄十三世孫　壬辰功臣僉正大壽九世孫　贈通政就日七世孫　贈嘉善昇鶴六世孫　榮仁玄孫　俊孝曾孫　相奎孫　興敏子　漢文受學　儒敎

李漢翼 住地全羅北道鎭安郡二西面中坪里二統七戶　己卯二月七日生　貫尙州　漢文受學　儒敎

李集填 住地全羅北道臨陂郡東一面禾登里八統五戶　甲戌十月四日生　貫慶州　舍人脩十七世孫　進士邕十三世孫　基源子　漢文受學　歷本面長　儒敎

李基鉉 住地全羅北道古阜郡伐未面花川里三統二戶　己卯十月三十日生　貫龍仁　三韓壁上功臣駙馬吉衆后　觀察使淸白東伯持十一世孫　戶叅守綱十世孫　兵使行儉九世孫　贈承旨續八世孫　贈司僕寺正宜得玄孫　贈承旨普奎曾孫　贈戶叅寬祜孫　同中樞在厦子　漢文受學　儒敎

李安燮 住地全羅北道臨陂郡北三面書智洞二統一戶　丙午十一月六日生　貫陜川　戶叅義之十三世孫　靖亂功臣通政胤賢十世孫　學行踈朝子　漢文受學　儒敎

李禎鴻 住地黃海道載寧郡左里面菊花洞　丁亥三月二十二日生　貫全州　讓寧大君褆后　駒城守靖十四世孫　漢文受學　本郡約正　被任于至數十年　德望甚重　一鄕咸誦　儒敎

李慶熙 住地全羅北道萬頃郡々內面外西里四統八戶　丙寅六月二十四日生　貫慶州　都承旨號再思堂龜十五世孫　孝行贈內協度修孫　副護軍命晦子　漢文受學　官歷　正三品通政中樞院議官　現本郡勸業委員　儒敎

李康元 住地全羅北道全州郡完山町九統九戶　癸亥十月四日生　貫全州　孝寧大君諡靖孝補十八世孫　瑞原君寀十七世孫　堤川君薑十六世孫　完春君漸章六世孫　孝行秘書丞起弼子　漢文受學　官歷　健陵叅奉　本郡公立普通學校學務委員　歷本郡民會副會長　儒敎

李圭燮 住地全羅北道全州郡龜耳面孝淵里二統三戶　貫延安　敵愾功臣吏判貴山十五世孫　淸白吏仁忠十一世孫　吏議號冶溪從玄孫　漢文受學　官歷　繕工監假監役　敦寧府都正　篤行勤儉　敦睦宗族　遠近稱頌　儒敎

李根汶 住地全羅北道金堤郡白石面石堤里丙午十一月二十三日生　貫新平　大提學號雙梅堂詹二十一世孫　副提學諡文定可種十六世孫　孝行號懼菴恆一孫　漢文受學　自修不倦兼勑敎授　操行頗著　儒敎

李秉甲 住地全羅北道益山郡豆川面富坪里二統八戶　癸卯五月八日生　貫延安　諡忠穆號竹窓時稷十世孫　漢文受學　儒敎　氏母寶城宣氏　夫死絜朝　結項自裁　貞烈所著　一鄕咸頌

李炳敎 住地全羅北道益山郡豆川面石峙里一統二戶　戊寅五月二十五日生　貫全州　佐翼功臣禮判星山君軾十六世孫　判官震興八世孫　文植子　漢文受學　儒敎

李周賢 住地全羅北道萬頃郡々內面竹里二統十戶　丙辰九月二十六日生　貫全州　義安大君和十七世孫　進士文成十二世孫　訓鍊主簿聖澤十世孫　贈工叅鍾呂子　漢文受學　官歷　從二品嘉善　敦寧都正　現金堤郡金融組合員　儒敎

李淑儀 住地全羅北道任實郡石峴面柳川里一統六戶　丙寅九月九日生　貫全州　孝寧大君補十六世孫　丙子功臣持平諡忠景號天默齋尙馨九世孫　漢文受學　儒敎

李圭燦 住地全羅北道淳昌郡福興面內松里二統五戶　辛酉十月二十四日生　貫慶州　諡文忠號益齋齊賢十九世孫　判書坦十六世孫　司直號遯菴碩孫十三世孫　漢文受學　儒敎

李東鎭 住地全羅南道昌平郡德山面下葛里一統六戶　庚午八月二十八日生　貫原州　尙書申佑三十四世孫　慶原君攀桂二十二世孫　大提學頤二十一世孫　直長有芬二十世孫　尙書天翊十九世孫　牧使幹十八世孫　上將軍種毫十六世孫　縣監世華十五世孫　郡守堅十四世孫　贈吏判樺十二世孫　主簿號醉菊遂十一世孫　孝行敎官萍九世孫　贈掌樂正鼎潤玄孫　贈承旨相勳曾孫　僉中樞之煥孫　同中樞在寅子　漢文受學　官歷　健陵叅奉　現紳士大同譜贊成員　儒敎　子濟善

李在龍 住地全羅南道昌平郡德山面下葛里庚戌六月十五日生　貫原州　尙書申佑三十三世孫　慶原君攀桂二十一世孫　大提學頤二十世孫　直長有芬十九世孫　牧使幹十七世孫　上將軍種毫十五世孫　縣監世華十四世孫　郡守堅

十三世孫　贈吏判楗十一世孫　主簿號醉菊遂十世孫　孝行敎官泮八世孫　錫哲玄孫　贈掌樂正鼎潤曾孫　贈承旨相勳孫　章煥子　漢文受學　官歷繕工監假監役　儒敎　氏母密陽朴氏　以烈行　有道郡薦　以達天陞

李在浩 住地全羅南道谷城郡三岐面龍溪里三
統二戶　丙辰正月十一日生　貫全州
壽春君玟十六世孫　司果東城玄孫　憲道曾孫　宣傳秉九孫　通政容基子　漢文受學　官歷　恭奉儒敎

李淵植 住地全羅南道順天郡下沙面內洞里一
統一戶　戊辰四月六日生　貫全州　安昌大君諡貞簡子興十九世孫　牧使德根七世孫　仁宗孫　孝行華文子　漢文受學　歷本面長　孝友敦睦　又兼實業　儒敎　氏父華文　父病割股炮進　叔父華連　裂指注血　世稱雙孝

李方熙 住地全羅南道順天郡黃田面自隱里二
統七戶　甲戌九月十九日生　貫慶州
雞林府院君諡文忠號益齋齊賢三十世孫　漢文受學　儒敎

李允植 住地全羅南道光陽郡多暢面院洞里七
統八戶　辛酉五月二十五日生　貫全州　桃平君末生十五世孫　壽城君昌十四世孫　伊城君墀十三世孫　石城君歲龜十二世孫　司果芮十一世孫　領相希芬十世孫　承旨豁九世孫　漢文受學　官歷　溫陵恭奉　儒敎

李瓘浩 住地全羅南道順天郡月燈面新星里三
統八戶　庚寅七月三日生　貫全州　左尹貞立九世孫　嘉善美東七世孫　鍾實子　漢文受學　歷本里長　儒敎

李載三 住地全羅南道莞島郡青山面仲興里三
統六戶　丁卯九月四日生　貫全州　慶平君諡貞簡功十二世孫　雲峰君杞八世孫　贈工參得男玄孫　贈戶判平碩曾孫　嘉善宅相孫　監察瑞應子　漢文受學　官歷　司憲府監察　儒敎　子翼鎔斗鎔

李載興 住地全羅南道莞島郡青山面仲興里三
統七戶　乙亥十二月十三日生　貫全州　慶平君諡貞簡功十二世孫　雲峰君杞八世孫　贈工參得男玄孫　贈戶判平碩曾孫　嘉善宅相孫　監察瑞應子　漢文受學　官歷　童蒙敎官　勤儉自守　儒敎　敎育子弟　儒敎

李載炫 住地全羅南道莞島郡青山面仲興里三
統三戶　戊寅十一月七日生　貫全州
慶平君諡貞簡功十二世孫　雲峰君杞八世孫　贈工參得男玄孫　贈戶判平碩曾孫　通政玉相孫　通政珍應子　漢文受學　官歷　主事　儒敎　子天鎔　字鎔　氏母出嫁五載　奄遭崩城之痛　送終以禮奉舅姑以孝　養滑腹以道　一鄕士林　厚薦郡道

李載夏 住地全羅南道莞島郡內面加用里四統
五戶　丁卯七月二十一日生　貫全州
德泉君諡積德厚生十五世孫　進士存憲八世孫　僉中樞有鳳七世孫　僉正東楨六世孫　僉中樞熙泰五世孫　參奉勉常玄孫　通政深遠曾孫　象道孫　監察建五子　漢文受學　親睦同族　勤儉自守　儒敎

李鍾湖 住地全羅南道寶城郡栗於面大洞里二
統五戶　乙亥五月二十二日生　貫慶州
門下評理號誠菴仁挺二十一世孫　兵判碩十七世孫　進士磐十二世孫　郡守士英十一世孫　司僕內乘友松十世孫　嘉善懷榮孫　通政圭鐸子　漢文受學　官歷　參奉　養親以孝　謹守世德　儒敎　子蘭洙

李圭兆 住地全羅南道寶城郡栗於面竹苞里二
統四戶　丁卯四月三日生　貫慶州　門下評理號誠庵仁挺二十世孫　兵判碩十六世孫　諡嘉靖號茅山蟹十二世孫　進士岸十一世孫　敎授友檜九世孫　通訓東亭玄孫　通政必壽曾孫　嘉善寅宗孫　嘉善在榮子　漢文受學　官歷　參奉　以孝事親　以勤成家　儒敎

李載浯 住地全羅南道莞島郡青山面東村一統
一戶　戊寅八月十二日生　貫全州　慶平君諡貞簡功十二世孫　雲峰君杞八世孫　贈工參得男五世孫　贈戶判平碩曾孫　副護軍玉相孫　五衛將富應子　漢文受學　官歷　司憲府監察　孝友敦睦　稱君子人　儒敎　子柑鎔　彰鎔

李鍾燮 住地全羅南道莞島郡青山面陽池里二
統七戶　乙亥三月十一日生　貫慶州
雞林府院君諡文忠號益齋齊賢二十世孫　禮佐龜十二世孫　司果漢寧五世孫　福集曾孫　伯榮孫　五衛將圭文子　漢文受學　官歷　主事　以孝事父以勤務本　儒敎

李相瑚 住地全羅南道長興郡長東面芳耳里三
統一戶　丙戌正月五日生　貫慶州　平

章事謁平后　臨海君諡文定號東庵墳二十六世孫　雞林府院君諡文忠號益齋齊賢二十五世孫　監司尹仁二十一世孫　吏佐鷖十九世孫　大提學海十八世孫　翰林應慶十六世孫　縣監居亭十四世孫　進士熙幹十三世孫　判官號開堂英錫六世孫　孝行號竹軒炳權曾孫　孝行號農軒賢雨子　漢文受學　孝養父母親睦同族　儒敎

李周相 住地全羅北道萬頃郡仌內面小東里一統六戶　乙丑七月二十九日生　貫全州　義安大君和十五世孫　贈刑判諡良靖潛十四世孫　孝行泰呂子　漢文受學　官歷　叅奉　儒敎

李基榮 住地全羅北道任實郡大谷面甘城里三統十戶　辛酉正月二十日生　貫慶州　雞林府院君諡文忠號益齋齊賢十八世孫　郡守仁老十一世孫　孝行敬煥曾孫　伯奎孫　贈嘉善鎭一子　漢文受學　官歷　中樞院議官　儒敎

李瑞一 住地咸鏡南道安邊郡訪花山面一里東下洞　己未八月十日生　貫慶州　領相諡文忠號白沙恒福十三世孫　戶議貞彥孫　叅判華春子　漢文受學　官歷　內部主事　健元陵叅奉　儒敎

李承班 住地黃海道鳳山郡龜淵面漢川洞一統六戶　丙寅正月十二日生　貫全州　讓寧大君褆十七世孫　範濟曾孫　宇鎭孫　希文子　漢文受學　農林勤務　儒敎

李良洙 住地黃海道鳳山郡龜淵面二里倉洞一統五戶　癸亥六月十三日生　貫全州　讓寧大君諡剛靖褆十八世孫　峻楨曾孫　顯善孫　承浩子　漢文受學　農林勤務　儒敎

李在榮 住地全羅北濟益山郡豆川面造山里一統四戶　辛巳八月十五日生　貫慶州　月城府院君諡文孝蒨十八世孫　開國功臣諡靖順誠中十七世孫　奉事嗣宗十世孫　侍讀敦默曾孫　秘書丞圭培孫　副卿集台子　漢文受學　官歷　正三品　中樞院議官　儒敎

李秉始 住地全羅北道礪山郡川西面外相里二統七戶　甲戌八月十六日生　貫延安　贊成諡文康號樗軒石亭十六世孫　延平府院君諡忠定號默齋貴十一世孫　延陽府院君諡忠翼號釣岩時白十世孫　奉事佑子　漢文受學　官歷　本郡公立普通學校學務委員　儒敎

李悳寧 住地全羅北道長水郡溪西面務農里二統八戶　戊辰五月十四日生　貫延安　左相元發十五世孫　觀察使貴山十四世孫　禮判延安君仁文十二世孫　禮判延城君坤十一世孫　大司憲碩興君惕十世孫　漢文受學　儒敎

李壽鎔 住地全羅南道莞島郡古今面道巖里三統四戶　丙午正月十一日生　貫慶州　右政丞諡文忠號益齋齊賢十九世孫　馥元孫　昇錄子　漢文受學　官歷　正三品　中樞院議官　歷本郡文廟掌議　郡有司　本面私立古今學校長　朝鮮紳士大同譜本郡贊成員　氏號道岩　敦尙文雅　性本廉直　掬建校宮　爲一鄕士林之所瞻　虔奉關廟　式百世英靈之攸安　維持古今學校　開導文明風潮　不惟玆島之偉人　抑爲當世之高士　儒敎　氏祖母金海金氏　承旨永幹曾孫女　生而端莊　嫁而承順　事舅盡誠且其夫病　祝天代命　斷指灌血　及其氣絕　飢欲下從以其治喪無托　未忍遂志　送終以禮　及至小朞祀事盡畢　從容取義　儒林薦報　入三綱錄

李鍾根 住地全羅南道靈巖郡北一終面成德里癸酉四月十八日生　貫慶州　右政丞諡文忠號益齋齊賢后　司僕寺正豐禎八世孫　贈承旨榮哲七世孫　贈戶叅萬星六世孫　副護軍友錫五世孫　通政宗義四世孫　司僕寺正桂源曾孫　承旨麟炯孫　贈戶叅貞圭子　漢文受學　官歷　嘉善副護軍　儒敎

李祥來 住地全羅南道靈巖郡昆二始面雙巖里二統一戶　乙丑五月十九日生　貫慶州　諡文景克堪十五世孫　領相諡忠正號東皐浚慶十二世孫　漢南君必榮九世孫　漢文受學　儒敎

李秉相 住地全羅南道麗水郡德安面風流里一統一戶　庚午　生　貫廣州　右相諡忠僖仁孫十五世孫　左贊成廣原君諡翼平克墩十四世孫　叅奉東耆七世孫　漢文受學　官歷　司憲府監察　歷本郡鄕校齋任　本面長　敎育靑年　自爲己任　淸廉勤務　名譽素著　儒敎

李秉鉉 住地全羅南道麗水郡德安面風流里一統四戶　庚寅十一月十九日生　貫廣州　右相諡忠僖仁孫十五世孫　左贊成廣原君諡翼平克墩十四世孫　叅奉東耆七世孫　敦寧都正仕會子　漢文受學　早成文學　兼修德行　律身齊家　自有規模　儒敎

李秉九 住地全羅南道麗水郡德安面風流里二 統四戶 丁酉二月三日生 貫廣州 右相諡忠僖仁孫十五世孫 左贊成廣原君諡翼平克墩 十四世孫 叅奉東耆七世孫 敦寧都正伯會子 漢文受學 才質明敏 年纔十五 能誦百家書籍 事親至孝 儒敎

李敦旭 住地全羅南道咸平郡箕城面大泉里 壬辰二月二十四日生 貫咸平 咸豐君彦二十五世孫 壬辰功臣直長遇春十世孫 通政 可運六世孫 承旨弼緖子 漢文受學 學理自究 潛心力行 孝不違親 學不欺心 廣東義塾 自手設立 獻身敎育 生徒稍進 儒敎

李正緖 住地全羅南道咸平郡箕城面大泉里 己丑二月十九日生 貫咸平 咸豐君彦二十四世孫 兵叅萬齡七世孫 通政師明曾孫 五衛將儒浩子 漢文受學 官歷 司憲府監察 儒敎

李鍾烈 住地全羅南道咸平郡大洞面正昌里 己丑九月二十八日生 貫咸平 府院君光逢二十八世孫 監察挺模曾孫 通政益煥孫 資憲奠範子 漢文受學 官歷 齊陵叅奉 正三品中樞院議官 儒敎

李啓珉 住地全羅南道咸平郡箕城面伏興里 辛亥十一月十八日生 貫咸平 咸豐君彦后 同中樞道世六世孫 戶諱佑緖曾孫 通政敏祿孫 五衛將泰憲子 漢文受學 官歷 司憲府監察 正三品通政 儒敎

李在千 住地全羅南道靈巖郡昆二始面龍池里 四統五戶 庚辰十二月三十日生 貫咸平 補祚功臣兵判咸平君克明十七世孫 知製敎惟謹十三世孫 刑判止孝十二世孫 僉使景浩七世孫 漢文受學 現本面長 儒敎

李鳳緖 住地全羅南道靈岩郡西終面新興洞二 統一戶 癸亥九月十四日生 貫咸平 咸豐君彦二十四世孫 忠順衛墩十二世孫 僉中樞天材十世孫 工叅寅傑玄孫 摠管圭震曾孫 崇政桂運孫 儒浩子 漢文受學 儒敎

李載基 住地全羅南道海南郡馬浦面德仁里一 統五戶 己亥十一月十日生 貫原州通禮門奉禮乙桂十四世孫 府使英華十二世孫 功臣珣八世孫 贈通政文彬曾孫 贈嘉善命弼孫 贈資憲學元子 漢文受學 官歷 嘉善 有子勤農 而衣而食 晚境安過 世何更求 儒敎

李景銓 住地全羅南道海南郡馬浦面柳木里二 統一戶 戊午八月十九日生 貫原州 府使英華十三世孫 漢文受學 醫業從事 且勤農務 儒敎

李秉洛 住地全羅南道海南郡北谷面法谷里三 統五戶 戊寅八月三日生 貫報恩 壬辰殉節號熊義將軍贈兵議桂年十二世孫 漢文受學 歷本郡地方金融組合評議員 本郡國有地小作人組合長 儒敎

李漢琪 住地全羅南道海南郡山一面虎洞二統 十戶 甲子九月二十五日生 貫報恩 壬辰殉節號熊義將軍贈兵議桂年十三世孫 漢文受學 歷本里長 儒敎

李澈元 住地全羅南道長城郡南一面竹芬里 壬申九月二十二日生 貫咸豐 咸豐君神武衛大將軍彦后 佐命功臣咸豐府院君光逢后 漢文受學 儒敎

李建秀 住地京畿道朔寧郡西面冷井里 甲子五月二日生 貫全州 讓寧大君襓十七世孫 漢文受學 官歷 司果 儒敎

李俊根 住地京畿道朔寧郡西面 丁巳正月二十五日生 貫全州 德原君曙十五世孫 漢文受學 儒敎

李丙培 住地黃海道安岳郡草郊面杏井洞二統 五戶 乙卯十一月十五日生 貫延安 漢文受學 現本里長 儒敎

李弘周 住地黃海道安岳郡銀川面小烽洞一統 五戶 壬子七月二十三日生 貫漢山 漢文受學 儒敎

李翊善 住地黃海道安岳郡銀川面五龍洞一統 一戶 甲戌二月十五日生 貫延安 漢文受學 現本里長 儒敎

李明燮 住地咸鏡南道元山府龍城面秀達里石 根洞一統九戶 己未三月二十四日生 貫龍仁 清白吏刑曹典書白持十九世孫 兵判唯一十世孫 司果曼白六世孫 永植子 漢文受學 官歷 電話課主事 儒敎

李載華 住地咸鏡南道洪原郡廳 原籍京畿道抱川郡西面壺瓶洞 辛巳二月十四日生 貫全州 德興大院君昭十二世孫 漢文受學 官歷 宮內府 內部 學部 法部奉職 屢與郡邑

現任洪原郡守　儒敎

李圭華 住地全羅南道寶城郡大石面莎草里
丁未正月二十五日生　貫慶州　門下評理號誠菴仁挺二十世孫　獻納樫十九世孫　檢校軍器監依班十八世孫　戶部侍郎孝純十六世孫　承旨天錫十五世孫　生員玄十四世孫　僉知山浦十三世孫　掌令號細隱克平十二世孫　生員亨昌十一世孫　贈吏叅號保閒郁十世孫　贈戶叅號春窩東明九世孫　贈刑叅號石溪鳳壽八世孫　將仕郎號竹溪孝演七世孫　同中樞號月亭晋夏六世孫　同中樞號栗亭彦衡玄孫　掌樂院正號梅隱宜坤曾孫　通政號聽溪錫河孫　嘉善號松湖善浩子　漢文受學　官歷　折衝將軍龍驤衛副護軍　同知中樞府事　儒敎　子鍾極　鍾敦　鍾吉

李任應 住地全羅南道莞島郡靑山面仲興里三
統七戶　壬子二月六日生　貫全州　慶平君諡貞簡功十一世孫　雲峰君柷七世孫　贈工叅得男曾孫　贈戶判平碩孫　通政玉相子　漢文受學　官歷　正三品通政　勤儉自守　敎育子弟　儒敎　子戴挾

李載陽 住地全羅南道寶城郡大石面莎草里
統五戶　癸亥三月三十日生　貫全州　慶平君諡貞簡功十二世孫　雲峰君柷八世孫　贈工叅得男女孫　平福曾孫　叅奉成祿孫　基應子　漢文受學　官歷　繕工監假監役　面長多年　親務公平　人頌其德　現紳士大同譜贊成員　儒敎　子春鎔　秋鎔

李載甲 住地全羅南道莞島郡靑山面仲興里三
統五戶　甲子二月九日生　貫全州　慶平君諡貞簡功十二世孫　雲峰君柷八世孫　贈工叅得男女孫　贈戶判平碩曾孫　嘉善宅相孫　監察瑞應子　漢文受學　官歷　正三品通政　儒敎　子仁鎔　福鎔

李鳳舜 住地全羅南道同福郡邑內面石堂里二
統一戶　己亥十月十一日生　貫全州　孝寧大君諡靖孝補后　贈領相全城君對九世孫　義興玄孫　贈司僕正萬聖曾孫　贈承旨時明孫　贈叅判泰信子　漢文受學　官歷　都事　儒敎

李起華 住地全羅南道同福郡邑內面檢川里一
統八戶　壬申三月七日生　貫全州　孝寧大君諡靖孝補十七世孫　誼城君諡胡敏寀十六世

孫　岑城正惇十五世孫　松山都正健十四世孫　縣監枝蕙十三世孫　壬辰功臣完山府院君軾十二世孫　執義思省十一世孫　宣敎令瀞十世孫　贈叅判成元九世孫　叅議繼亮八世孫　嘉義遇栢七世孫　資憲蘭實六世孫　漢文受學　官歷　副總管　儒敎

李康植 住地全羅南道同福郡邑內面檢川里十五統一戶　丙辰十二月二十七日生
貫全州　孝寧大君諡靖孝補十八世孫　誼城君諡胡敏寀十七世孫　岑城正惇十六世孫　松山都正健十五世孫　縣監枝蕙十四世孫　壬辰功臣完山府院君軾十三世孫　執義思省十二世孫　宣敎令瀞十一世孫　贈叅判成元十世孫　叅議繼亮九世孫　嘉善遇栢八世孫　資憲蘭實七世孫　嘉善德健六世孫　通政東行曾孫　通政珽龍孫　應敎起洪子　漢文受學　官歷　嘉善　儒敎

李時祐 住地全羅南道海南郡山二面業子里一
統四戶　癸丑三月二十日生　貫原州　府使英華十二世孫　左通禮智健十一世孫　左承旨楠十世孫　贈兵叅延福九世孫　義州府尹號歸來亭浚八世孫　秀輝子　漢文受學　明經篤行　勤務稼穡　儒敎　子昌鉉　孫禹永　周永　漢永

李榮欽 住地全羅南道海南郡馬浦面山幕里一
統四戶　戊申正月二十四日生　貫原州　府使英華十三世孫　建功將軍仁健十二世孫　叅奉承廉十世孫　贈左承旨基碩孫　贈戶叅萬春子　漢文受學　官歷　敦寧府都正　儒敎　子允三　漢弘　孫方植　慶櫆

李仕欽 住地全羅南道海南郡馬浦面外湖里二
統二戶　丙戌正月四日生　貫原州　府使英華十三世孫　建功將軍仁健十二世孫　叅奉承廉十世孫　宣武功臣直長珣九世孫　通德郎而禎八世孫　載五子　漢文受學　友愛篤敬　勤務稼穡　儒敎　子濟鳳

李原植 住地全羅北道長水郡溪西面大坪里十
統一戶　庚申正月二十九日生　貫全州　臨瀛大君諡貞簡璨十七世孫　漢文受學　儒敎

李用揆 住地全羅北道礪山郡北一面羅坪里一
統四戶　己未七月十九日生　貫全州　義平君元生十五世孫　右尹號懶軒濟六世孫　兵叅毅遠曾孫　進士命鉉孫　漢文受學　儒敎

李鍾斗 住地全羅北道興德郡二南面弓坪里一
統二戶　戊午十月十八日生　貫慶州

右政丞諡文忠號益齋齊賢二十世孫　縣監在仁十五世孫　贈承旨章榮孫　贈戶參圭祥子　漢文受學官歷　順陵參奉　儒敎

李集南 住地全羅北道群山府北面竹城里五統六戶　辛亥十二月十三日生　貫慶州　孝行旌閭贈左承旨　鷹銓孫　漢文受學　官歷　御供院委員　中樞院議官　從二品嘉義　自幼時孝行根天　善事其母士林褒狀　至有八度　道啓繡褒　亦非一再　戊子大無之年　以不贍之勢　境內三千七百人　救於邱壑之中　受恩之人　以匙鑄碑　以石鐫名　歌頌其德　仁孝爲鄕黨模範　受賜金　儒敎

李萬原 住地全羅南道咸平郡食知面回化里三統五戶　壬戌二月十九日生　貫德水　左相衿十一世孫　諡文孝安訥九世孫　判尹光夏七世孫　右相壎六世孫　周鎭玄孫　牧使廷模孫　參奉魯仁子　漢文受學　官歷　童蒙敎官　儒敎

李周彦 住地全羅南道靈岩郡北二始面新項里二統三戶　癸未四月二日生　貫慶州　雞林府院君諡文忠號益齋齊賢二十二世孫　司諫德林二十世孫　按撫使伸十九世孫　兵參繼蕃十八世孫　縣令公麟十六世孫　主簿福胤十三世孫　察訪以老十一世孫　同中樞信南九世孫　通政時材七世孫　僉中樞宜春六世孫　春皓子　漢文受學　儒敎

李植永 住地全羅南道康津郡安住面月南里四十三統七戶　丙子正月十日生　貫原州　左贊成誠十七世孫　白衣從事持平號西疇彬九世孫　博士號桂陽欽子　漢文受學　儒敎

李駿植 住地全羅北道金堤郡回浦面上道里一統八戶　甲戌八月一日生　貫全州　靖國功臣禮判軾十五世孫　吏判守宙十一世孫　佐郎好誠八世孫　監察仁周子　漢文受學　儒敎　氏父仁周號戒堂　天稟仁厚　自在齠齡　恰悟異凡　一遵庭訓　修齊有節　受業門徒　遠近來遊

李起旭 住地全羅北道金堤郡回浦面上道里一統二戶　庚申二月三十日生　貫全州　孝寧大君補十七世孫　完山府院君軸十二世孫　扈從功臣戶參瀗十世孫　僉中樞楷六世孫　漢文受學

儒敎

李炳仲 住地全羅北道全州郡雨林谷面三山里一統十戶　丁卯五月一日生　貫德山　大提學兵判愷十八世孫　淸白吏監司叅朴十七世孫　嘉善準模子　嘉善炳奎弟　漢文受學　官歷　參奉　孝奉父母　養志無違　及其遭艱　葬祭以禮　殫誠竭力　立石先壠　儒敎

李基新 住地全羅北道金溝郡西道面下新里五統五戶　壬申十一月七日生　貫全州　海安君峭十三世孫　花坪君時憲十一世孫　贈通政俊福曾孫　承旨尙彬孫　戶參炳逃(配海州吳氏有烈行)子　漢文受學　天賦孝友　丁其外艱　極盡哀節　養其偏母亦善養志　儒敎

李乙錫 住地全羅北道全州郡伊東面德龍里一統二戶　癸酉正月十日生　貫古阜　諡文安希孟十五世孫　通政華聃孫　孝行炳麟子　漢文受學　官歷　參奉　端雅操行　有志斯學　儒敎

李容沂 住地全羅北道長水郡溪西面道壯里一統三戶　庚寅十一月十四日生　貫全州　敬寧君裶十四世孫　南臺持平號陶庵綱光九世孫　參議演誠曾孫　奎夏孫　秉鉉子　漢文受學

本郡日新學校卒業　曾經本郡鄕校色掌　儒敎

李宅烈 住地全羅北道長水郡溪東面平地里一統六戶　癸亥五月十五日生　貫星山　隴西君長庚二十三世孫　官歷　從二品嘉善　儒敎

李如桓 住地全羅南道長興郡大興面永安里五統五戶　乙卯六月二十日生　貫全州　讓寧大君諡剛靖禔十八世孫　左承旨琉十一世孫　吏判維聃十世孫　宗善曾孫　嘉善令秀子　漢文受學　官歷　同知中樞府事　昌德宮衛將　儒敎　子命基　洪基　昌基　良基

李相集 住地全羅南道長興郡大興面長山里三統三戶　乙丑十二月十九日生　貫全州　義安大君諡昭襄和二十世孫　領相義敬十八世孫　大提學元俊十四世孫　同中樞升源曾孫　司僕寺正敬模孫　通政台文子　漢文受學　官歷　主事　儒敎　子白元　亨白　世玉　處玉

李重義 住地全羅南道長興郡府東面加峙里一統二戶　癸酉六月五日生　貫全州　壽春君玹十四世孫　通政隣杞五世孫　贈司僕寺正以祚曾孫　贈兵議秉學孫　通政容都子　漢文受學

官歷　副司果　孝其親敦其族　耕爲食織爲衣　儒
敎　弟重燮叅奉　子鎬允

李程榮 住地全羅南道長興郡大興面蓮洞里五
統五戶　壬戌正月四日生　貫慶州　領
相鰲城府院君諡文忠號白沙恒福十世孫　逸叅判諡
文敬號嶇川世弼七世孫　觀察使號椒泉衡佐六世孫
縣監宗億五世孫　資憲桓奎曾孫　通政裕邦子　漢
文受學　官歷　司憲府監察　儒敎　子鍾行　鍾常

李鍾海 住地全羅南道長興郡大興面泗谷里一
統五戶　辛酉正月五日生　貫慶州　左
政丞諡靖順誠中十六世孫　領相鸞十三世孫　左贊
成煇九世孫　叅奉昌漢六世孫　進士圭昶子　漢文
受學　官歷　副護軍　五衛將　儒敎　子樹雨　桔
雨　杏雨

李正冕 住地全羅南道長興郡大興面蓮洞里一
統三戶　丁未十一月九日生　貫慶州
吏叅崇壽十四世孫　副護軍玉彩玄孫　資憲東佐曾
孫　叅奉文琦孫　資憲裕弘子　漢文受學　官歷
正三品秘書丞　儒敎　子在圭　春圭

李吉雨 住地全羅南道海南郡清溪面盤松里一
統八戶　辛酉三月三日生　貫慶州

右政丞雞林府院君諡文忠號益齋齊賢二十三世孫
贈兵議潤英玄孫　贈戶議致炳曾孫　贈嘉善圭尙孫
嘉善鍾泰子　漢文受學　官歷　章陵叅奉　歷本面
長兼公錢領收員　儒敎

李順雨 住地全羅南道莞島郡古今面東村里一
統十戶　壬午六月二十五日生　貫慶
州　右政丞雞林府院君諡文忠號益齋齊賢后　翰林
應慶十五世孫　資憲大英孫　主簿鍾善子　漢文受
學　承家訓安素分　孝其親敦其族　儒敎　氏祖大
英　叔父鍾祥　父鍾善　俱以孝行　士林薦報禮曹
題旨有百行之源　如是卓異　一門二世三孝　令人
起欽　可以樹風聲於百世云　惜未蒙褒揚之典

李正鎬 住地全羅南道莞島郡古今面龍池里一
統九戶　庚辰五月二十日生　貫慶州
右政丞諡文忠號益齋齊賢后　翰林應慶十五世孫
嘉善仁輝曾孫　五衛將琪化孫　孝行根永子　漢文
受學　誠心篤行　友愛敦睦　不墜世德　儒敎　氏
叔父根裕　號柏齋才器拔萃孝養其親睦於賙貧樂付漁樵不求名利有重望　弟商鎬
子東奭　俱學校卒業

李龍植 住地全羅北道龍安郡二東面舞洞三統
一戶　庚午二月二十六日生　貫全州

完昌君子興十八世孫　孝行旌閭戶叅號雙竹軒桂遂
十二世孫　漢文受學　曾經本面長　儒敎

李奎應 住地全羅北道咸悅郡西二面上熊里四
統五戶　辛酉二月二十二日生　貫全
州　謹寧君禮十五世孫　生員龜魯子　漢文受學
官歷　司憲府監察　歷本面長　儒敎

李承燦 住地全羅北道古阜郡宮洞面石池里一
統五戶　癸亥十二月二十六日生　貫
全州　讓寧大君諡剛靖褆十六世孫　順城君諡禧安
諡十五世孫　烏川君諡純齊嗣宗十四世孫　進士良
臣十一世孫　叅奉緯九世孫　養敦玄孫　憲容曾孫
奎榮孫　馨善子　漢文受學　儒敎

李化圭 住地全羅北道鎭安郡々內面琴坪里一
統一戶　己亥八月三十日生　貫慶州
領相號白沙恆福十二世孫　漢文受學　儒敎

李根彰 住地全羅北道興德郡北面新松里一統
一戶　丁卯八月二十九日生　貫全州
寧山君恮十二世孫　兵判肝八世孫　通訓東鉉曾孫
嘉善珪孫　龍泰子　漢文受學　儒敎

李康鈺 住地全羅北道興德郡二西面五公里二
統一戶　己卯四月十六日生　貫全州

孝寧大君諡靖孝補十八世孫　承旨眞馨八世孫　哲
根曾孫　炳儀孫　起英子　漢文受學　素性正直
處事精詳　儒敎

李起英 住地全羅北道興德郡二西面五公里二
統一戶　辛亥生　貫全州　孝寧大君
諡靖孝補十七世孫　承旨眞馨七世孫　哲根孫　炳
儀子　漢文受學　處事明敏　齊家有道　儒敎

李炳汶 住地全羅北道興德郡一西面法芝里三
統九戶　辛酉四月二十三日生　貫古
阜　說書居謙十五世孫　號愼菴德麟文學鳴世敏跡林泉不求聞達安貧樂道孝友齊家敬誠修身事親以孝待人以禮世皆欽仰士林推服五世孫　贈兵議奎臣孫　戶叅尙
模子　漢文受學　孝友齊家　敦睦宗族　恬靜自守
不求聞達　儒敎

李敎相 住地全羅北道南原郡梅內面上新里四
統一戶　甲戌二月一日生　貫全州　寧
海君諡安悼塘十五世孫　吉安都正々義十四世孫　詩
山君諡文愍正叔十三世孫　龍城正悅十二世孫　宣
敎郎號後川景興十世孫　副護軍煦七世孫　叅奉惟
精五世孫　潤鼎孫　元湜子　漢文受學　儒敎

李奭器 住地全羅北道南原郡梅內面上新里三
統一戶　己卯十一月十四日生　貫全

州 寧海君諡安悼瑭十六世孫 吉安都正正義十五世孫 詩山君諡文愍正叔十四世孫 龍南正悅十三世孫 宣敎郎號後川景輿十一世孫 處士號龍山燾八世孫 元吉孫 敎協子 漢文受學 現任梅內迪果兩面長 儒敎

李吉賢 住地全羅北道南原郡萬德面江亭里六統五戶 乙亥七月六日生 貫全州 敬寧君諡齊簡裨十七世孫 巴陵君璥十四世孫 贈軍資監正寅采玄孫 贈工議松連曾孫 贈工叅根模孫 嘉義容彥子 漢文受學 儒敎

李永斗 住地全羅北道扶安郡東道面西上里一統三戶 癸酉四月二十九日生 貫全州 懷安大君芳幹后 漢文受學 官歷 本郡公立普通學校學務委員 本郡文廟直員 歷本郡勸業委員 地方金融組合設立委員 私立寧明學校々監 全州農工銀行株主 滿韓實業會員 衛生組合委員 儒敎

李仁文 住地全羅北道南原郡西奉面一里五統二戶 庚申四月一日生 貫寧川 麗朝侍中寧川府院君凌幹十九世孫 副護軍玄祥玄孫 將仕郎恆權曾孫 嘉善希俊孫 都正光集子 漢文受學 官歷 管理署主事 中樞院議官 本郡地方委員 現任本郡叅事 曾經株式會社全州農工銀行取締役 本郡地方金融組合設立委員 本郡勸業委員 赤十字社正社員 全北聯合農產品評會審查員 滿韓實業會員 東都興業銀行債券所持者 株式會社全州輕便鐵道株主 儒敎

李萬斗 住地全羅北道南原郡朱村面飛鴈里癸未四月十八日生 貫寧川 麗朝侍中寧川府院君凌幹二十世孫 桓芳玄孫 琪俊曾孫 光百孫 完忠子 漢文受學 現西奉通漢兩面長 儒敎

李泰宇 住地全羅北道井邑郡北面台谷里五統八戶 甲申五月三十日生 貫全州 孝寧大君諡靖孝補十五世孫 連玉孫 孝行湍子 漢文受學 儒敎

李錫柞 住地全羅北道淳昌郡福興面安山里一統七戶 甲辰八月二十三日生 貫全州 寧海君諡安悼瑭十七世孫 江寧君諡文景祺十五世孫 大司諫昌漢六世孫 大壽子 漢文受學 儒敎

李英煥 住地全羅北道淳昌郡福興面外午里三統四戶 辛卯十月十日生 貫全州 吳判興二十世孫 左贊成天桂十九世孫 兵使石公十六世孫 進士稷曾孫 堈弼子 漢文受學 儒敎

李秉仁 住地全羅北道淳昌郡福興面槽洞五統七戶 辛巳六月十九日生 貫全州 熙寧君諡夷靖祦十三世孫 建功將軍禮弼九世孫 司僕寺正元鍠八世孫 贈叅判天佑六世孫 戶叅昌文孫 敦寧府都正漢昇子 漢文受學 官歷 長陵叅奉 儒敎

李東鎭 住地全羅南道長興郡長面面鳳林里一統八戶 庚寅三月十四日生 貫原州 麗朝兵部尙書慶興君申祐二十七世孫 江陵府使英華十三世孫 贈左通禮智健十二世孫 縣監贈左承旨楠十一世孫 宣傳贈兵叅延福十世孫 義州府尹號歸來亭浚九世孫 贈寺僕正號靜齋仁擎玄孫 左承旨運樺曾孫 孝行贈戶叅號稼隱台輝孫 同中樞號鳳谷載升子 漢文受學 事親奉先 和睦宗族 儒敎 子壽永 氏父孝行卓異 就養無方 以順志爲先 當親患 醫言人肉最好 卽刲右股 和羹進之 病小愈 又刲左股進之 蘇完數日而丁憂 哀毁踰節 居廬三年 少無懈怠 誠孝之極 士林薦揚 勉菴崔益鉉撰行狀

李奎泰 住地全羅南道康津郡梨旨面坪地里二統一戶 壬戌六月一日生 貫原州 府使英華十二世孫 通德郎孟健十一世孫 進士機十世孫 芳明子 漢文受學 晝眸夜讀 勤務稼穡 儒敎 子善永 孫成林

李峙欽 住地全羅南道海南郡馬浦面山幕里一統八戶 癸亥六月十二日生 貫原州 府使英華十三世孫 建功將軍仁健十二世孫 叅奉承廉十世孫 叅奉希哲八世孫 嘉善碩昌玄孫 錫云子 漢文受學 篤行明經 勤務稼穡 儒敎 子順永 學永 文永 孫大林

李弇淵 住地全羅南道靈光郡西部面弓山里一統一戶 戊子四月十三日生 貫全州 諡襄度天祐后 童蒙敎官起興八世孫 贈戶叅晟燮曾孫 英信孫 義豐子 漢文受學 素性純厚 和睦同族 儒敎

李京順 住地全羅南道寶城郡福內面鳳溪里 貫全州 孝寧大君補十七世孫 瑞原君案十六世孫 斗明子 漢文受學 儒敎 氏父

天性純孝 奉養兩親 家雖貧窶 甘旨之供 莫不
畢備 及其喪葬 哀毀逾禮 晝夜號哭 終始如一
隣里稱孝

李承麟 住地全羅南道寶城郡南下面永登里一
統一戶 癸亥十二月九日生 貫光山
進士靖二十二世孫 密直使懋二十一世孫 尙書左
僕射珣白二十世孫 學士奇十九世孫 直提學號退
隱弘吉十八世孫 兵叅日暎十七世孫 慶昌府院君
號葦門先齊十六世孫 提學號養心堂始元十五世孫
通政廷贊曾孫 贈秘書丞熙華孫 贈兵叅東彥子
漢文受學 官歷 惠陵叅奉 中樞院議官 正三品
秘書丞 崇信篤行 一邑古道 儒敎 子平休 南
休 南玉 南七 南國

李宗林 住地全羅南道珍島郡義新面永山里二
統五戶 丁亥八月二十一日生 貫慶
州 左僕射翮二十三世孫 諡文忠號益齋齊賢二十
一世孫 叅判機蕃十七世孫 縣監在仁十六世孫 尙
烈曾孫 景孫孫 致潤子 漢文受學 儒敎 子昌
赫 相赫

李璿會 住地全羅南道寶城郡福內面長田里一
統九戶 丁亥十月七日生 貫廣州 判
典校寺事號遁村集十六世孫 淸白吏贈領相之直十
五世孫 右相諡忠憲仁孫十四世孫 廣原君諡翼平
克墩十三世孫 吏議世貞十二世孫 判官號養眞齋
秀莞十一世孫 象定曾孫 鎭采孫 某輔子 漢文
受學 才藝明敏 涉獵經史 勤務農業 孝養老親
儒敎 氏父基輔 以純孝樵山漁海 養親極滋味
及其親癖 嘗糞斷指 回甦三日 遭憂哀毁逾禮
終始如一 未蒙褒賞 鄕里嗟惜

李斗會 住地全羅南道寶城郡福內面堂村里四
統十戶 貫廣州 判典校寺事號遁村
集十六世孫 淸白吏贈領相之直十五世孫 右相諡
忠憲仁孫十四世孫 廣原君諡翼平克墩十三世孫
吏議世貞十二世孫 判官號養眞齋秀莞十一世孫
縣監泰男九世孫 承旨重遠八世孫 執義廷璞玄孫
通德郎象休曾孫 鎭民孫 基奉子 漢文受學 孝
養父母 友于兄弟 勤儉自守 務農爲本 儒敎
子秉吉

李儐 住地全羅北道益山郡豆川面松亭里一
統四戶 貫延安 左贊成延平府院君
諡忠定號默齋貴十世孫 靖社功臣贈兵判號四友堂
時聃九世孫 漢文受學 儒敎

李載益 住地全羅北道金溝郡下西面都莊里四
統九戶 壬戌正月九日生 貫全州 德
興大院君昭十二世孫 河原君鋹十一世孫 珍山君
有齡十世孫 靈安君洙九世孫 縣令輔應子 漢文
受學 儒敎

李鳳珪 住地全羅北道金溝郡南面平山里四統
二戶 丙寅二月十日生 貫韓山 韓
山伯諡文靖號牧隱穡十九世孫 副提學號寄庵弘迪
七世孫 判書敬玉玄孫 議官元楠子 漢文受學
官歷 成均館博士 簪纓古族 世襲庭訓 工於性
理 詳於禮節 遯跡遐鄕 不求聞達 儒敎

李寅英 住地平安南道江東郡古邑面高飛洞三
統十戶 辛未九月二十九日生 貫振
威 迪悟曾孫 膺錫孫 宗煥子 漢文受學 歷本
面長 儒敎

李奎祖 住地平安南道江東郡古邑面高飛洞四
統六戶 甲辰九月一日生 貫全州 鎭
錫曾孫 陽馥孫 尙祜子 漢文受學 官歷 正三
品通政 儒敎

李寅燁 住地平安北道義州府館里面館洞四統
五戶 壬午十一月二十一日生 貫全
州 嘉善元奉六世孫 副護軍漢采曾孫 副護軍信
蕃孫 志善子 漢文受學 儒敎

李炯學 住地平安北道厚昌郡運城面古邑里倉
坪洞 癸卯三月十日生 貫全州 義
安大君諡襄昭和十七世孫 花原君鳳祥十四世孫
興川君泂十五世孫 漢文受學 曾經本郡鄕校堂議
儒敎

李鍾泰 住地全羅南道寶城郡道村面中山里三
統五戶 辛巳正月十一日生 貫廣州
左贊成號遁村集二十一世孫 領相之直二十世孫
右相諡忠憲仁孫十九世孫 左相廣城君諡文景克堪
十八世孫 吏議世佑十七世孫 博士滋十六世孫
直提學號首巖若海十五世孫 號靜隱處士時華十三
世孫 通政大福十一世孫 僉中樞應業九世孫 工
議禮發八世孫 刑叅漢根七世孫 同中樞東植六世
孫 號松亭鵬來曾孫 同中樞亭載子 漢文受學
官歷 童蒙敎官 儒敎

李邦均 住地全羅南道寶城郡道村面廬溪村二
統五戶 戊午正月十五日生 貫廣州
贈叅議蔚十九世孫 攝司正漢十八世孫 生員祿生
十七世孫 吏議密十六世孫 吏叅知十五世孫 吏

判號栗亭寬義十四世孫　判尹諡文胡珀十三世孫
判官宗簉十二世孫　吏叅厚十一世孫　折衝副護軍
瑞根五世孫　東發玄孫　正郎鎭伯曾孫　都正學謨
孫　兵叅道敏子　漢文受學　官歷　司憲府監察
左承旨　儒敎　子鉉基　鉉九　鉉夔

李廷柄 住地咸鏡北道鍾城郡雲谷面果樹德洞
一統一戶　辛亥八月十一日生　貫平
昌　中書令居明四十一世孫　平城府院君稠二十三
世孫　德川府使蘭入始北祖十六世孫　和陵叅奉後晟八
世孫　處士宗珍曾孫　邦謨孫　載煥子　漢文受學
儒敎

李弘錫 住地咸鏡北道慶源郡新阿山面城洞二
統十戶　乙丑七月六日生　貫平昌　啓
南入始祖后　仁貴玄孫　玉星曾孫　大順孫　完國子
漢文受學　曾經本面長　儒敎

李洪載 住地忠淸北道陰城郡現住咸鏡北道鏡
城郡梧村面一里洞　乙酉正月二十五
日生　貫廣州　漢文受學　京城講數院　東部警察
學校修業　歷北靑郡私立龍淵學校敎諭　甲山郡私
立普成學校　北靑郡敎員講習會修業　現朝鮮紳士
大同譜贊成員　儒敎

李容化 住地咸鏡北道吉州郡長白面西湖里七
統五戶　乙卯八月二十六日生　貫全
州　成春孫　天培子　漢文受學　儒敎

李若雨 住地京畿道江華郡外可面望月洞八統
一戶　丙寅四月十九日生　貫慶州　承
旨文煥十六世孫　縣令詮十五世孫　府使應斗十二
世孫　漢文受學　現本里長　儒敎

李學奎 住地咸鏡北道明川郡下古面一鄕里三
十統四戶　癸未九月二十八日生　貫
全州　完昌大君子興十八世孫　定平君明浩十五世
孫　光煥曾孫　基赫孫　副護軍鳳儀子　漢文受學
曾經本洞夜學校々監　儒敎

李秉憲 住地咸鏡北道明川郡下古面一鄕里二
十八統九戶　丙寅六月二十六日生
貫全州　完昌大君子興十七世孫　坡原君陽德十四
世孫　定平君明浩十三世孫　通政亨幹曾孫　潤煥
孫　錫基子　漢文受學　儒敎

李演會 住地全羅南道寶城郡福內面堂村里五
統七戶　辛未十一月六日生　貫廣州
判典校寺事號遁村集十六世孫　淸白吏贈領相之直
十五世孫　右相諡忠僖仁孫十四世孫　廣原君諡翼

平克墩十三世孫　吏議世貞十二世孫　判官號養眞
齋秀莞十一世孫　承旨重遠七世孫　戶叅漢望六世
孫　同中樞號無言翁以栻五世孫　廷耆玄孫　象璜
曾孫　監役鎭九孫　基祖子　漢文受學　勸務大本
崇信儒行　敎訓子姪　多有成就　儒敎

李洪來 住地全羅南道寶城郡福內面堂村里四
統八戶　甲戌二月十七日生　貫廣州
判典校寺事號遁村集十八世孫　淸白吏贈領相之直
十七世孫　右相諡忠僖仁孫十六世孫　廣原君諡翼
平克墩十五世孫　吏議世貞十四世孫　判官號養眞
齋秀莞十三世孫　縣監應男十一世孫　縣監遇臣十
世孫　校尉雄遠九世孫　副護軍漢昌八世孫　鎭東
玄孫　基灣曾孫　春會孫　秉勳子　漢文受學　酷
愛山水　自樂琴書　儒敎

李萬芳 住地全羅南道珍島郡臨一面梅亭里一
統六戶　癸巳正月二十六日生　貫慶州
新羅兵部令金現三十八世孫　平章事承訓三十五世
孫　雞林府院君諡文忠號益齋齊賢二十三世孫　司
諫德林二十一世孫　縣監在仁十八世孫　生員公準
十七世孫　郡守繼金十五世孫　嘉善儆十四世孫　通
政發春十世孫　凡弘曾孫　大元孫　泰武子　漢文
受學　歷本郡鄕校有司　儒敎　子在實

李寅洙 住地全羅南道珍島郡臨二面松月里一
統九戶　壬寅七月二十七日生　貫全
州　宗正卿石保君諡靖惠福生十四世孫　燕山副正
勅十三世孫　守山守驥十二世孫　副領繼翁十一世
孫　校尉琚十世孫　嘉述七世孫　漢文受學　官歷
忠淸南道觀察府主事　中樞院議官　楚山郡守　正三
品通政　儒敎

李東祚 住地全羅南道珍島郡臨二面鳳翔里六
統八戶　庚辰二月十四日生　貫報恩
判密直院事季成后　耽維伯世珍十八世孫　節度使
億十三世孫　察訪友杞九世孫　仁享子　漢文受學
歷本郡鄕校有司　儒敎　氏母朴氏　克盡婦道　夫
罹長瘧　將至殞絕　割股注血　煮肉和糜而食之
事載湖南三綱錄

李承碩 住地全羅南道珍島郡義新面永山里三
統二戶　辛酉三月十七日生　貫慶州
左僕射翮二十四世孫　臨海君諡文正璜二十三世孫
諡文忠號益齋齊賢二十二世孫　臨海君達尊二十一
世孫　司諫德林二十世孫　縣監在仁十七世孫　進
士公準十六世孫　嘉善儆十四世孫　嘉善忠柟十一

世孫　通政發春十世孫　尙謙玄孫　景祐曾孫　致彦孫　丙輝子　漢文受學　歷本郡鄕校掌議　勤務農業　崇儒篤行　儒敎　子周煥　奇煥　仁煥

李中文 住地全羅南道木浦府一老面回山洞四統二戶　戊子九月二十五日生　貫全州　贈戶叅茂昭九世孫　監察東植子　漢文受學　儒敎

李炳宣 住地全羅南道木浦府一老面回山洞四統二戶　丁酉四月十二日生　貫全州　贈戶叅茂昭九世孫　監察東植子　漢文受學　儒敎

李珣根 住地全羅南道長興郡龍溪而觀閒里一統七戶　壬午十二月七日生　貫仁川　尙書左僕射邵城伯許謙后　平章事諡文良預二十六世孫　中書侍郎諡文正之兵二十四世孫　大提學贈領相諡恭度文和二十世孫　刑判成諧十八世孫　副尉貴秀十五世孫　判官晨十世孫　通政廷燁九世孫　通德郎光寅五世孫　漢文受學　孝友盡誠　隣里欽慕　儒敎

李敎根 住地全羅南道長興郡龍溪面獐項里三統二戶　庚戌正月十二日生　貫仁川　尙書左僕射邵城伯許謙后　中書侍郎諡文忠公壽二十九世孫　中書侍郎諡文正之兵二十四世孫　大提學贈領相諡恭度文和二十世孫　副尉貴秀十五世孫　判官晨十世孫　通政廷燁九世孫　通德郎光寅五世孫　漢文受學　孝友盡誠　隣里欽慕　儒敎

李九吉 住地全羅南道咸平郡孫佛面長才里丁亥十月七日生　貫全州　諡襄度天祐十九世孫　嘉善義良孫　叅奉斗成子　漢文受學　官歷　敎官　儒敎

李良吉 住地全羅南道咸平郡孫佛面長才里辛巳七月十日生　貫全州　諡襄度天祐十九世孫　戶議甲信曾孫　叅議義益孫　敎官斗八子　漢文受學　官歷　康陵叅奉　儒敎　氏祖母完山金氏　夫病甚篤　斷指注血　還甦五日　及喪三年不梳　一鄕無不稱嘆

李鍾洙 住地全羅南道咸平郡孫佛面長才里壬午五月二十六日生　貫全州　諡襄度天祐二十世孫　孝贈叅判義純曾孫　戶叅斗圓孫　左承旨樹吉子　漢文受學　官歷　敬陵叅奉　正三品通政　敦寧府都正　儒敎

李崇在 住地咸鏡南道北靑郡居山面坪里十二統五戶　癸酉三月三日生　貫全州　完豐君元桂十七世孫　僉中樞仁采孫　容實子　漢文受學　歷本郡璿源閣奉安有司　城靑祠院監　鄕校任　三義祠堂議　本里長　儒敎

李德一 住地咸鏡南道高原郡新山面地壙里甲戌正月十七日生　貫全州　完豐君元桂十八世孫　漢文受學　生員　儒敎

李斗璇 住地咸鏡北道鏡城郡朱乙溫面龍川洞二統七戶　己丑五月十一日生　貫全州　雲翎學行有名五世孫　承道孫　星漢子　漢文受學　儒敎

李斗楚 住地咸鏡北道慶興郡新面靑鶴洞十二統二戶　乙酉二月十日生　貫全州　副護軍千錫孫　來華子　漢文受學　歷本郡憲兵補助員視察　儒敎

李東昱 住地全羅南道海南郡場東面苧上里三統五戶　壬子五月二日生　貫原州　府使英華十六世孫　南臺叅奉柱十四世孫　生員淑氣十三世孫　士元曾孫　巡得孫　正植子　漢文受學

稼穡爲業　奉享先祀　百忍堂中　上下和睦　早有三子　耕讀漁樵　安過白髮之年　儒敎

李載善 住地全羅南道珍島郡々一面屯田里二統十戶　辛卯九月二十八日生　貫原州　兵部尙書仲佑三十一世孫　府使英華十六世孫　士溥儕十一世孫　琪成子　漢文受學　儒敎　氏母金海金氏　年十八　出嫁于李門　二十三　其夫客死于全州　夫人轉轉乞食　返葬故土　廬墓侍側　其出天貞烈　一鄕稱歎

李基永 住地全羅南道康津郡安往面月南里二統六戶　壬午四月十二日生　貫原州　左贊成誠十七世孫　府使英華十四世孫　左承旨楠十二世孫　持平號西疇彬九世孫　左承旨號白雲洞隱聃老八世孫　戶叅來七世孫　生員號守拙菴彦吉六世孫　左承旨毅仁五世孫　戶叅號樑翁曾樸玄孫　號樂園秉欽子　漢文受學　現本面長　儒敎

李炯載 住地全羅北道臨陂郡下北面下酒里一統三戶　癸未正月二十日生　貫廣州　壬辰靖難功臣廣林君贈領相諡文僖號溪隱廷立十二世孫　漢文受學　官歷　稅務主事　儒敎

李昌健 住地全羅北道臨陂郡東一面禾登里四統八戶 己巳十一月二十七日生 貫陜川 江陽君開二十七世孫 戶部尙書春啓十七世孫 戶叅義之十三世孫 靖亂功臣敬男九世孫 奉事元發七世孫 炳采子 漢文受學 儒敎

李炳夏 住地全羅北道鎭安郡二西面紙谷里一統七戶 庚辰正月十四日生 貫延安 啓泰七世孫 漢文受學 儒敎

李伯珪 住地全羅北道臨陂郡北一面瓦洞一統二戶 己亥正月二十五日生 貫韓山 戶判號訥齋泰淵九世孫 縣令直溥孫 漢文受學 儒敎

李麟純 住地全羅北道臨陂郡南一面寶巖里一統五戶 丁亥五月十三日生 貫全州 益安大君諡安襄芳毅十八世孫 益平府院君諡安良石根十七世孫 工叅泰鎭孫 承旨景濟子 漢文受學 儒敎

李權寧 住地全羅北道鎭安郡二西面紙谷里一統十戶 庚寅十二月二日生 貫延安 炳渙子 漢文受學 儒敎

李秉龜 住地全羅北道礪山郡川東面磚洞里一統三戶 丁亥十一月二十日生 貫延安 領相延陽府院君諡忠翼號釣巖時白十一世孫 戶議惻十世孫 縣監度翼玄孫 儀子 漢文受學 儒敎

李馥鉉 住地全羅北道鎭安郡二西面下佐里二統八戶 甲戌十月二十三日生 貫鎭安 直提學校后 漢文受學 儒敎

李鍾祥 住地全羅北道礪山郡北一面金池里六統十戶 己巳七月十九日生 貫慶州 贈左相月川府院君諡忠穆號四留齋廷馣十二世孫 漢文受學 儒敎

李淵鴻 住地全羅北道礪山郡北三面內村里二統二戶 丁亥十二月二十五日生 貫全州 義昌君玒十七世孫 漢文受學 公立江景普通學校卒業 現本郡私立壺成學校敎師 本面公錢領收員 本面長 儒敎

李慶儀 住地全羅北道古阜郡白山面大三里三統一戶 己卯六月五日生 貫全州 孝寧大君補十六世孫 全城君贈領相對十二世孫 贈叅判樸十一世孫 府使奎賓十世孫 進士鼎齡六世孫 儒敎

李君明 住地全羅北道鎭安郡一北面薪洞一統四戶 甲申六月五日生 貫慶州 光瑞孫 叅奉學信子 漢文受學 儒敎

李斗烈 住地黃海道新溪郡多面寺洞二統十戶 丁未八月二十日生 貫平昌 散騎常侍平昌君天驥二十一世孫 孝行行素五世孫 漢文受學 官歷 電務課主事 儒敎

李啓沁 住地黃海道延安郡食峴面七里嘉陵洞三統九戶 庚寅三月十八日生 貫慶州 領相鰲城府院君號白沙恆福八世孫 平壤庶尹敬善孫 府使侃奎子 漢文受學 官歷 宣陵叅奉 儒敎

李秉謨 住地黃海道松禾郡下蓬萊面表村洞一統八戶 庚午三月十七日生 貫花山 花山君龍祥二十一世孫 戶曹典書號川隱孟昔十六世孫 奎晟子 漢文受學 儒敎

李晉鎬 住地咸鏡南道元山府縣面上里一洞十五統一戶 甲寅十一月五日生 貫全義 折衝五衛將重根孫 宮內府主事敎賢子 漢文受學 歷本府電氣會社事務員 洪原郡前津電氣會

孫 府使重發五世孫 晋吾玄孫 得溶曾孫 燮求孫 白純子 漢文受學 儒敎 氏母羅州羅氏 夫病裂指 注延三日 及其夫沒 哀毁過節 靑孀一身 自少至老 不憚貧寒 敎養幼子 保護一家 烈義兼備 一郡欽仰

李俊京 住地全羅北道鎭安郡二西面中基里一統八戶 戊辰四月八日生 貫全州 漢文受學 儒敎

李啓明 住地全羅北道古阜郡白山面大三里一統一戶 乙丑五月一日生 貫固城 開國功臣領相諡襄憲號容軒原十五世孫 知中樞號純齋臺十四世孫 府使庚十三世孫 湖南按察使淸十一世孫 上護軍乾九世孫 華年八世孫 通德郎春遇玄孫 光燁曾孫 寅奎孫 鐸俊子 漢文受學 現木面大三小三大仙三里長 儒敎

李普雨 住地全羅北道古阜郡白山面金坂里一統三戶 辛未十二月二十二日生 貫慶州 平章事諡文忠號益齋齊賢二十一世孫 禮佐贈承旨諡再思堂龜十四世孫 壬辰殉節贈戶佐號醉柳軒益盛十世孫 進士彦孝六世孫 嘉善圭炳孫 議官鍾國子 漢文受學 官歷 主事 中樞院議官

社々長　儒敎

李學權 住地咸鏡南道北青郡下甫青面新豐里八統一戶　癸亥十二月二十日生　貫全州　正得曾孫　光祚孫　和聖子　漢文受學　侍天敎

李在卨 住地咸鏡南道北青郡仲坪面西島里六統六戶　甲申正月三十日生　貫青海鄉校敎授雨季孫　昊性子　漢文受學　專習醫學　歷本郡鄉校有司　儒敎

李炯在 住地咸鏡南道北青郡仲坪面西園里七統一戶　庚辰六月三日生　貫全州　宗彥孫　掌議元燮子　漢文受學　歷本郡鄉射堂鄉所鄉校齋長　有司　儒敎

李奎琳 住地咸鏡南道安邊郡衛益面種芝洞六統七戶　癸酉十二月九日生　貫全州　義安大君和十七世孫　安溪君保仁十五世孫　花善君原祥十四世孫　判書瑞弼十二世孫　漢文受學　曾經本郡鄉校有司　私立光化學校設立贊成員　儒敎

李愚鉉 住地咸鏡南道安邊郡衛益面上舟川洞二統六戶　庚午五月八日生　貫全州　懷安大君芳幹十六世孫　南昌副正明孫十三世孫　通政立九世孫　嘉善貴宗八世孫　漢文受學　勤讀力農　治家有範　儒敎

李華鎭 住地平安南道平壤府外川面一里烏灘洞三十一統四戶　癸丑二月十四日生　貫全州　領相漢山府院君諡文憲陽元九世孫　漢文受學　官歷　侍從院侍從　儒敎

李鍾弼 住地全羅南道海南郡場西面石湖里三統六戶　癸未十二月十二日生　貫平昌　補祚功臣贈領相平原府院君號希賢堂永瑞十四世孫　靖國功臣吏判平原君諡翼平季男十三世孫　玉榮孫　良奎子　漢文受學　敎授童蒙　兼務稼穡　奉先事親　律身齊家　儒敎

李鶴九 住地全羅南道木浦府多慶面東山里四統五戶　己巳五月三日生　貫陽城　高麗陽城君秀匡二十二世孫　評理號石灘守邦十七世孫　判書伯良十四世孫　郡守號東野河八世孫　贈左承旨時榮曾孫　贈工叅邦源孫　監察愚相子　漢文受學　官歷　章陵叅奉　晚築精舍　琴書自娛　孝友敦睦　鄉黨稱頌　儒敎

李永贊 住地全羅南道廉津郡古邑面新基里三統三戶　丙戌二月十五日生　貫光山　慶昌府院君號蓽門先齊十七世孫　逸御史號清心堂調元十六世孫　副提學號杏岡熹十四世孫　承旨尙老八世孫　通政命基曾孫　嘉善號日新軒衡鎬孫　孝行嘉善號謹默齋奎子　漢文受學　儒敎

李謹相 住地平安南道平壤府內川面四里新元洞五統十戶　丁未九月四日生　貫平昌　右尹愈十世孫　漢文受學　官歷　陸軍正尉　正三品　勳六等瑞寶章　儒敎

李會雨 住地全羅北道古阜郡白山面金坂里一統三戶　乙亥五月九日生　貫慶州　平章事諡文忠號益齋齊賢二十一世孫　禮佐贈承旨號再思堂龜十四世孫　壬辰殉節功臣贈戶佐號醉柳軒益盛十世孫　進士彥孝六世孫　嘉善圭炳孫　議官鍾國子　議官普雨弟　漢文受學　官歷　秘書監丞　儒敎

李英雨 住地全羅北道古阜郡聲浦面臥石里一統六戶　乙丑五月十四日生　貫慶州　贈工議號一菴萬端七世孫　會一六世孫　守成五世孫　佑麟玄孫　志泰曾孫　圭燮孫　通政號止堂鍾澂（誠孝敦睦一鄉景仰）子　漢文受學　儒敎

李俊五 住地全羅北道鎭安郡一北面薪洞　癸亥七月二十三日生　貫慶州　學烈子　漢文受學　官歷　敬陵叅奉　儒敎

李善京 住地全羅北道鎭安郡一北面薪洞一統五戶　戊寅六月二十二日生　貫慶州　俊洙子　漢文受學　儒敎

李榛宇 住地全羅北道古阜郡長順面川德里四統一戶　甲申五月二十三日生　貫全州　孝寧大君諡靖孝補十六世孫　誼城君諡胡敏宋十五世孫　贈補祚功臣兵叅裕九世孫　進士常五六世孫　學凡孫　會焌子　漢文受學　儒敎

李在順 住地全羅北道古阜郡聲浦面麒麟里二統七戶　辛未十一月二十二日生　貫原州　府使英華十四世孫　殉節功臣叅奉號晚翼亭逈八世孫　通政麟洙曾孫　相宅孫　淇渙子　漢文受學　儒敎

李淳儀 住地全羅北道鎭安郡一北面長才洞一統六戶　丁卯四月二十五日生　貫全州　會煥孫　奉宇子　漢文受學　儒敎

李培源 住地全羅北道咸悅郡々內面川南里四統五戶 辛巳三月六日生 貫慶州 舍人僧十六世孫 秘書監丞錫淳子 漢文受學 官歷順子 漢文受學 現本面長 儒敎 肇慶廟叅奉 儒敎

李元基 住地全羅北道古阜郡德林面下九里二統一戶 庚申正月十一日生 貫瀛州 政丞諡文憲敬祖后 僉使哲同十四世孫 孝行旌閭 承幹十三世孫 軍資監正寶楨八世孫 孝行贈工叅天錫七世孫 恪玄孫 宅輔曾孫 尙伋孫 炳龍子 漢文受學 儒敎

李起東 住地全羅北道古阜郡德林面九野里一統九戶 庚子六月二十一日生 貫全州 孝寧大君補十七世孫 全城君贈領相對十三世孫 贈叅判樸十二世孫 府使奎賓十一世孫 都正號英溯亭滌十世孫 承旨尙弼九世孫 叅判儀漢八世孫 進士鼎齡七世孫 府使重發六世孫 晋吾五世孫 得溶玄孫 燮求曾孫 叅奉昌宇孫 正儀子 漢文受學 儒敎

李喜萬 住地全羅北道古阜郡巨麻面光上里一統一戶 戊寅十二月二十八日生 貫全州 敬寧君諡齊簡裨十五世孫 吏判贈領相諡文簡號芝峯睟光十世孫 領相諡貞肅號分沙墨求九世孫 江都殉節尙揆八世孫 載夏曾孫 秉效孫 容順子 漢文受學 現本面長 儒敎

李海鐵 住地全羅北道古阜郡白山面龍出里一統九戶 丁亥九月十日生 貫全州 密平君墀后 臨昌君焜后 昭顯世子滐十一世孫 會應曾孫 載宇孫 叅奉根鎔子 漢文受學 泰仁郡山外面公洞學校修業 儒敎

李熙淳 住地全羅北道古阜郡聲浦面鳳陽里二統四戶 乙卯七月十九日生 貫全州 臨瀛大君諡貞簡璥十七世孫 英陽君涵十六世孫 掌令元禎十三世孫 牧使廷顯十一世孫 基白曾孫 號剛齋曾主孫 監察鍾彝子 漢文受學 官歷中樞院議官 儒敎

李炳殷 住地全羅南道順天郡上沙面龍田里二統二戶 甲戌十二月二十日生 貫延安 漢文受學 謀勳修身 書農爲業 儒敎

李敦純 住地全羅南道順天郡別良面松亭里二統四戶 庚辰二月二十九日生 貫永川 號孝友堂釋之后 通政喜業玄孫 嘉善載敏孫 資憲震鎬子 漢文受學 官歷 崇陵叅奉 儒敎

李斗桓 住地全羅南道順天郡別良面德洞里一統一戶 癸亥五月一日生 貫新寧 都承旨宗浩十一世孫 左承旨廷茂曾孫 嘉善震元孫 資憲泰權子 漢文受學 官歷 健元陵叅奉 儒敎

李鍾儀 住地全羅南道順天郡黃田面九龍里五統四戶 己卯十月十二日生 貫全州 孝寧大君補十六世孫 漢文受學 孝友兼備 家道雍和 手藝絕倫 能文善書 儒敎

李承彥 住地全羅南道光陽郡玉谷面水坪里一統二戶 癸酉七月二十三日生 貫全州 讓寧大君褆十六世孫 咸陽君誴十五世孫 武城副守世瑩十三世孫 承旨詮十二世孫 執義欽重十一世孫 牧使維章十世孫 通政廣麟七世孫 通政光伯五世孫 通政廷元玄孫 嘉善秀容曾孫 嘉善奎協孫 副護軍鎬善子 漢文受學 素以法家子弟 學界熱心 實業從事 儒敎

李東宇 住地全羅南道光陽郡玉谷面竹峙里二統七戶 癸亥四月二十六日生 貫全州 一孝寧大君補十五世孫 寶城君含十四世孫 栗原君徵十三世孫 贈司僕寺正臣吾曾孫 贈左承旨得均孫 贈戶叅會三子 漢文受學 官歷 叅奉 副護軍 從二品嘉善 儒敎

李淑儀 住地全羅南道光陽郡玉谷面莊洞里一統一戶 丙戌四月六日生 貫全州 孝寧大君補十六世孫 寶城君容十五世孫 栗原君徵十四世孫 贈司僕寺正重瓘五世孫 贈左承旨昌吾玄孫 贈嘉善得龍曾孫 司果顯宇子 漢文受學 力穡安分 不關勢利 儒敎

李選儀 住地全羅南道光陽郡津下面長在里一統三戶 己亥三月三日生 貫全州 孝寧大君補十六世孫 漢文受學 官歷 懿寧園叅奉 儒敎

李根英 住地平安北道義州府威遠面四下洞三統十戶 己巳十二月二十五日生 貫廣州 副護軍萬旭后 邦燁曾孫 夏秀孫 利坤子 漢文受學 儒敎

李弼得 住地平安北道義州府威遠面正心洞十己卯十一月二十日生 貫丹陽 右相丹山府院君諡翼平號中亭茂后 初試弘運曾孫 仁奎孫 通政起瑞子 漢文受學 官歷 崇仁殿叅奉 儒敎

李用偵 住地平安北道義州府威遠面西門洞二
統五戶　庚午五月十八日生　貫丹陽
右相丹山府院君諡翼平號中亭茂后　允禧曾孫　義
植孫　蒔烈子　漢文受學　歷西京鄉大夫　侍天敎

李東燁 住地慶尙南道金海郡酒村面泉谷里十
統三戶　戊午十月二十三日生　貫全
州　孝寧大君諡靖孝補十七世孫　誼城君寀十六世
孫　茂松君烇十五世孫　本樂副正信十四世孫　縣
監枝蕙九世孫　宣敎郎廷機八世孫　忠勳府都事相
淳子　漢文受學　官歷　敍陵叅奉　事親極孝　治
家有度　儒敎

李瑢雨 住地慶尙南道金海郡下東面水安里五
統四戶　癸亥五月四日生　貫慶州　蘇
判居明三十七世孫　諡文忠號益齋齊賢二十世孫
左贊成號梧村大建十二世孫　贈領相諡忠翼號碧梧
時發十一世孫　左相號辛谷慶億十世孫　副提學錫
杓七世孫　圭福孫　鍾俊子　漢文受學　官歷　叅
奉　陞六品承訓郎　儒敎

李基采 住地全羅南道寶城郡南下面永登里三
統一戶　戊寅六月四日生　貫全州　孝
寧大君諡靖孝補十五世孫　贈司僕寺正松珊曾孫

贈承旨千億孫　贈工叅應熙子　漢文受學　官歷
敦寧府都正　從二品嘉善　事親之節　睦族之行
鄉里咸頌　儒敎

李炳泰 住地全羅南道長興郡龍溪面萬年洞一
統三戶　癸未正月五日生　貫仁川　尙
書左僕射仰城伯許謙后　中書侍郎諡文忠公壽三十
世孫　大提學贈領相諡恭度文和二十一世孫　副尉
貴秀十六世孫　判官晨十一世孫　護軍時輝九世孫
孝行號龍湖居士在燁玄孫　洙鉉孫　民根子　漢文
受學　受業宋思復齋鎭鳳門　歷本里長　修身謹拙
書農兩全　儒敎

李世根 住地全羅南道長興郡龍溪面觀閒里一
統十戶　丙子正月三十日生　貫仁川
尙書左僕射仰城伯許謙后　平章事諡文良預二十六
世孫　平章事諡文忠公壽二十五世孫　大提學贈領相
文和二十世孫　副尉貴秀十五世孫　判官晨十世孫
孝子號愚谷中鉉孫　漢文受學　克紹家訓　孝友敦睦
儒敎　氏祖中銓　奉繼母以孝　母病中　思生雉　時
適天寒　貍忽驅雉而入　以得進供　又於冬月　思
生鼈　氏鑿于泉邊　見有大鼈　自泉而出　進供亦
效　五十丁憂　不避風雨寒暑　出則侍墓　入則跪哭

靈位　三年不見齒不沃面　士林屢薦

李載按 住地全羅南道海南郡黃原面外笠里二
統四戶　辛巳十一月十一日生　貫原
州　兵部尙書慶興君申佑二十七世孫　工部尙書作
良二十六世孫　佐命功臣贈禮判慶原君乙桂十五世
孫　僉中樞英華十三世孫　承旨元臣曾孫　嘉善敬
芳孫　敎官勝輝有行　孝子　漢文受學　歷本郡觀湖齋
敎師　課稅地見取圖從事員　現任本面書記　儒敎

李晟秀 住地全羅南道長興郡龍溪面龍東里六
統五戶　丁亥十二月二十二日生　貫
全州　讓寧大君褆十八世孫　長平副正訢十七世孫
牛城令傾十六世孫　德昌副令自仁十五世孫　主簿
徵十二世孫　進士克佐十一世孫　生員苾煦十世孫
處士丞龍子　漢文受學　親睦謹篤　隣里模範　儒
敎

李圭純 住地全羅南道寶城郡南上面澄光里一
統三戶　丁丑五月六日生　貫慶州　月
城府院君諡文孝號菊堂楨后　丙亂倡義贈叅議漢龍
后　漢文受學　官歷　同知中樞府事　儒敎

李潤泰 住地全羅南道潭陽郡貞面德谷里　丁
卯九月九日生　貫全州　諡襄度天佑

十六世孫　漢文受學　現本面長　儒敎

李文碩 住地全羅南道潭陽郡木面九尾洞　壬
申五月十八日生　貫全州　諡襄度天
佑十七世孫　漢文受學　官歷　叅奉　曾經本面公
錢領收員　儒敎

李潤豐 住地全羅南道潭陽郡木面九尾洞　庚
寅五月八日生　貫全州　諡襄度天佑
十六世孫　漢文受學　官歷　主事　儒敎

李根雨 住地全羅南道靈岩郡北一終面都浦二
統六戶　己未三月二十八日生　貫全
州　戊午名賢諡貞簡穆十四世孫　副提學淸白吏世
璋十三世孫　漢文受學　官歷　宗親府叅奉　六品
員外郎　曾經同友會理事　儒敎

李載忠 住地全羅南道南海郡縣山面挹湖亭
己巳五月十九日生　貫全州　麟坪大
君濬八世孫　漢文受學　官歷　進士　漢城裁判所
主事　儒敎

李壽芳 住地全羅南道珍島郡臨一面梅亭里
貫慶州　侍中金書三十八世孫　兵部
令潤弘三十七世孫　中書侍郎承訓三十六世孫　刑
部尙書周復三十五世孫　載寧君倜三十四世孫　臨

海君諡文定碩二十五世孫　雞林府院君號文忠號益齋濟賢二十四世孫　直提學達尊二十三世孫　兵參纘善二十世孫　縣監在仁十九世孫　進士淳十五世孫　通政發春十一世孫　嘉善賢民十世孫　司果厚十五世孫　靖國功臣遂安君讚十四世孫　赤城君錫十三世孫　興陽君楹十二世孫　贈兵叅鍾龍孫　容倍子　漢文受學　官歷　慶基殿叅奉　言忠行篤十三世孫　興陽君楹十二世孫　贈兵叅鍾龍孫　容倍子　漢文受學　官歷　慶基殿叅奉　言忠行篤

李重輝 住地全羅南道木浦府一老面道莊浦洞　己未二月一日生　貫全州　壽春君玹孫　通政發春十一世孫　嘉善賢民十世孫　司果厚十五世孫　靖國功臣遂安君讚十四世孫　赤城君錫十三世孫　興陽君楹十二世孫　贈兵叅鍾龍孫　容倍子　漢文受學　官歷　慶基殿叅奉　言忠行篤

一遵古道　儒敎　子正鎬

李泰亨 住地全羅南道海南郡清溪面社亭里一　統十戶　乙亥九月二日生　貫原州　麗朝兵部尙書慶興君申佑三十一世孫　府使英華十七世孫　宣武原從功臣部將璜十三世孫　號竹巢斗鉉子　漢文受學　官歷　平安南道觀察府主事　務本好讀　隣里模範　儒敎

李鍾順 住地全羅北道古阜郡西部面馬項里一　統五戶　丙午五月十四日生　貫慶州領相鰲城府院君諡文忠號白沙恒福十三世孫　吏判鰲興君星男十二世孫　贈承旨曄榮孫　贈戶叅圭敏子　漢文受學　官歷　同中樞五衛將　整齊家道敎訓子侄　必以禮制　樂聞已過　儒敎

李載聖 住地全羅北道古阜郡梧琴面陽地里一　統四戶　丙戌三月二十五日生　貫全

州　義昌君玨十六世孫　蛇山君灝十五世孫　東城君詢十四世孫　錦溪正祺十三世孫　縣監繼十一世孫　副護軍孝伯十世孫　命源孫　漢燮子　漢文受學　官歷　宮內府主事　儒敎

李秉萬 住地全羅北道淳昌郡福興面下槽洞六　統六戶　己卯十一月六日生　貫全州　熙寧君諡夷靖祐十三世孫　訓諫習讀禮祏九世孫　司僕寺正元輦八世孫　漢鼎子　漢文受學　曾經本郡鄕校色掌　儒敎

李秉洙 住地全羅北道淳昌郡龜巖面千金里一　統六戶　戊辰六月十七日生　貫全州　完山君天祐十九世孫　贈敎官萬瑞孫　通政在洪子　漢文受學　官歷　健陵叅奉　曾經本面長　儒敎

李華玉 住地全羅北道長水郡溪東面平地里一　統八戶　癸亥十月八日生　貫安城　安城君仲宣十三世孫　儒敎

李芫林 住地全羅北道龍潭郡一東面能山里十　統三戶　己未九月三十日生　貫全州　德陽君諡靖僖岐十三世孫　豐山君宗麟十二世孫　龜川君諡忠肅晬十一世孫　蓬山君炯十世孫　禹鉉孫　承集子　漢文受學　儒敎

李鍾芯 住地全羅北道淳昌郡上置面岩谷里一　統七戶　壬子正月十七日生　貫慶州　月城府院君諡文孝號菊堂檍十九世孫　判書堪十四世孫　贈領相諡忠章號雪汀屹十世孫　五衛將圭壎子　漢文受學　儒敎

李秉圭 住地全羅北道長水郡下番岩面竹林里　三統三戶　庚辰七月二日生　領相諡忠正號東皐淩慶十一世孫　尙斗曾孫　基昌孫　益會子　漢文受學　儒敎

李晒殷 住地全羅北道長水郡溪北面鴨谷里一　統五戶　戊寅十一月十七日生　貫陜川　兵議智老十五世孫　通政宗輔十一世孫　通德郎之龜九世孫　漢文受學　儒敎

李奉奎 住地全羅北道長水郡溪南面谷里四統　四戶　庚午三月六日生　貫星州　贈吏議號孤隱智活十七世孫　孝旌禮叅東華曾孫　孝旋監役正根孫　通政炳漢子　漢文受學　儒敎

李秀煥 住地全羅北道長水郡水內面下碑里四　統二戶　戊辰四月十八日生　貫長川　佐命功臣右相長川府院君諡襄厚從茂十五世孫　工議命臣五世孫　漢文受學　儒敎　氏曾祖母濟州高

氏　年當四十其夫逝世　初喪節次　如禮行之　乃曰從夫地下　維我本志　沐浴更衣　奄然自歸　卓異烈行　鄉里稱美

李起碩 住地全羅北道礪山郡公村面杜花里一統一戶　戊寅五月五日生　貫全州　孝寧大君諡靖孝號蓮江補十七世孫　贈吏判諡忠敬號天默齋尙馨十世孫　漢文受學　江景韓南學校高等科卒業　官歷　全州郡主事　道主事　沃溝府主事　群山府書記　歷赤十字社正社員　儒敎

李大燁 住地全羅北道長水郡水南面上坪里一統六戶　癸亥三月二日生　貫慶州　平章事號益齋齊賢十四世孫　贈工叅鍾奭曾孫　五衛將德洪孫　資憲槓銓子　漢文受學　儒敎

李復燁 住地全羅北道長水郡水內面中碑里二統六戶　丙寅二月五日生　貫慶州　平章事號益齋齊賢十四世孫　贈工叅鍾奭曾孫　五衛將德洪孫　資憲槓銓子　漢文受學　官歷　本郡主事　儒敎

李炳夏 住地全羅北道長水郡溪南面松山里一統四戶　甲午二月二十日生　貫全州　德源君曙十六世孫　漢文受學　儒敎

李始煥 住地全羅北道長水郡溪南面好德里一統九戶　辛酉十二月十六日生　貫長川　佐命功臣右相長川府院君諡襄厚從茂十五世孫　工叅命臣五世孫　漢文受學　儒敎　氏曾祖母濟州高氏　年當四十　其夫逝世　初喪節次　如禮行之　乃曰從夫地下　維我本志　沐浴更衣　奄然自歸　卓異烈行　鄉里稱美

李相一 住地全羅北道長水郡水西面梅巖里四統三戶　丙申九月十二日生　貫慶州　平章事雞林府院君諡文忠號益齋齊賢二十二世孫　禮曹佐郎贈承旨號再思堂龜十五世孫　刑佐號活溪大邑十二世孫　號東林以恂十一世孫　敎官鍾憲孫　通政信雨子　漢文受學　儒敎　氏祖鍾憲　天性至孝母病　割股奉進見效　累有道郡褒題　祖母長水黃氏烈行純貞　其夫痼肓　風雪叩氷　得魚進奉　祈山禱水願以代身　神格至誠　使虎投狗　得效復甦　亦有道褒　母錦城羅氏　其姑病篤　晝宵侍湯　嘗糞甜滑　及其危篤　以乳入注　姑嚙其乳　乳血淋漓不覺其痛　大呼母氏　其姑回甦　且其夫橫罹滯囚　裹足百里　裂指血訴　卽爲蒙放　以孝烈卓異之行亦有道褒

李鎬純 住地全羅北道臨陂郡南一面寶岩里三統二戶　庚寅七月四日生　貫全州　益安大君諡安襄芳毅十八世孫　益平府院君諡安良石根十七世孫　大林都正綱十六世孫　都事世蕃十三世孫　秘書監丞權濟子　漢文受學　官歷　宮內府主事　儒敎

李澤煥 住地全羅北道古阜郡聲浦面外洞三統九戶　戊午四月二十九日生　貫原州　領相號松灘攀桂二十世孫　大提學頤十九世孫　上將軍種毫十四世孫　縣監世華十三世孫　郡守堅十二世孫　建功將軍贈工義號宣德亭思卿十一世孫　嘉善號希德軒允機十世孫　叅奉迥九世孫　相鉉子　漢文受學　儒敎

李根茨 住地全羅北道臨陂郡西三面松湖洞二統八戶　乙巳六月二十五日生　貫全州　義平章事號東岩叟仟二十世孫　牧使養性十六世孫　縣監守仁十五世孫　進士英俊十二世孫　生員海十一世孫　玄昇子　漢文受學　官歷　繕工監假監役　儒敎

李榮錫 住地全羅南道順天郡外西面鴛龍里二統十戶　乙卯五月二十九日生　貫全州　誠寧大君稚十六世孫　漢文受學　官歷　司憲府監察　正三品通政　精修醫學　志在濟衆　治家有道　敎育子孫　儒敎

李淑炯 住地全羅南道興陽郡東面梧樹里三統一戶　己卯七月十七日生　貫慶州　評理號悅軒翮二十五世孫　門下評理號誠菴仁挺二十四世孫　承旨天錫十九世孫　承旨號默齋廷弼十二世孫　虞候贈兵判號敬菴願（壬辰從李舜臣赴義戰死有忠碑）十一世孫　贈戶議號嘉孝亭得祥（先考殉節三年盡哀以孝稟至狀褒）十世孫　兵議號橘隱承洛九世孫　通仕郎後淵八世孫　將仕郎泰燃七世孫　進士東玉六世孫　通政圭琥玄孫　贈承旨振基曾孫　新雨孫　相佑子　漢文受學　擧界從事多貯經史　儒敎

李秉雨 住地全羅南道興陽郡東面內垈里一統二戶　戊子十二月二十九日生　貫慶州　評理仁挺后　承旨號默齋廷弼十世孫　虞候贈兵判號敬菴願（壬亂赴義戰死）九世孫　孝贈戶議號嘉孝亭得祥八世孫　贈正憲承克七世孫　贈正憲繼晟六世孫　嘉善泰恒五世孫　贈承旨東俊玄孫　贈嘉善時祿曾孫　通政景允孫　孝行叅奉鍾桂子　漢文受學　篤行雅儀　固守不變　儒敎

李時雨 住地全羅南道興陽郡豆原面虎頭里一
統二戶 甲寅四月二十五日生 貫慶
州 吏議郁十二世孫 叅判鳳壽十世孫 叅奉命夏
八世孫 孝行芳榮曾孫 孝行圭忠孫 漢文受學
儒敎

李重雨 住地全羅南道興陽郡占岩面斗地里一
統一戶 甲寅十二月十九日生 貫慶
州 叅判號松菴邦稷十一世孫 主簿尙夏九世孫
承旨錫道曾孫 圭永孫 副護軍鍾溶子 漢文受學
官歷 繕工監假監役 儒敎

李相洙 住地全羅南道興陽郡道化面內鉢里十
二統九戶 戊寅七月十三日生 貫慶
州 雞林府院君號益齋濟賢十七世孫 佐郎號再思
堂寵十五世孫 通仕郎長世十世孫 圭玟曾孫 叅
議鍾基孫 克雨子 漢文受學 官歷 叅奉 儒敎

李相和 住地全羅南道興陽郡占岩面柿木里四
統三戶 庚寅二月三日生 貫慶州 佐
郎號再思堂寵十六世孫 漢文受學 儒敎

李賢儀 住地全羅北道長水郡水西面阜里一
統七戶 丁酉八月三日生 貫全州 孝
寧大君諡靖孝補十六世孫 吏判諡忠景號天默齋尙

肇九世孫 叅奉號遁村頤正六世孫 漢文受學 儒
敎

李恒輔 住地全羅北道長水郡外眞田面上月里
七統三戶 丁卯六月二十四日生 貫
全州 桃平君諡孝獻末生十五世孫 石城君咸鏡全
羅兩道伯箴龜十一世孫 贈左承旨號竹巖翰八世孫
漢文受學 儒敎

李秉基 住地全羅北道長水郡外眞田面聖洞三
統四戶 丙午十月十七日生 貫全州
桃平君諡孝獻末生十四世孫 石城君咸鏡全羅兩道
伯箴龜十世孫 贈承旨號竹巖翰七世孫 漢文受學
儒敎

李膺儀 住地全羅北道長水郡水西面龜巖里五
統九戶 辛亥五月二十三日生 貫全
州 孝寧大君諡靖孝補十六世孫 吏判諡忠景號天
默齋尙馨九世孫 進士號石峰文啓八世孫 漢文受
學 儒敎

李元楠 住地全羅北道長水郡內眞田面草庄里
二統一戶 戊午五月二十三日生 貫
全州 寧海君諡安悼壻十三世孫 詩山正諡文愍正
叔十一世孫 叅奉號樂齋如梓六世孫 漢文受學

儒敎

李陽薰 住地全羅北道長水郡內眞田面龍坪里
一統三戶 己未二月一日生 貫全州
安陽君諡孔懷忻十四世孫 處士號玉潭應禧九世孫
三默曾孫 漢文受學 儒敎 氏曾祖三默素有孝行
八歲出野見甘苽 典其斑衣獻親 母病割股煎進
父病裂指注血 襄禮後三年居廬 山虎來護 閭制
後晨夜謁廟 國忌行素 時物不薦不口 道郡累薦
尙未褒奬

李富萬 住地全羅南道莞島郡古今面細洞里一
統三戶 壬申四月三日生 貫慶州
右政丞諡文忠號益齋齊賢后 號野隱堂鳳載五世孫
孝行連亭玄孫 嘉善養云孫 嘉善致日子 漢文受
學 官歷 顯陵叅奉 儒敎

李沃雨 住地全羅南道莞島郡古今面永扶洞一
統五戶 戊寅四月二十二日生 貫
慶州 右政丞諡文忠號益齋齊賢后 翰林應慶十五
世孫 資憲大夫孫 防禦使鍾祥子 漢文受學 官歷
度支部主事 叅奉 奉承家訓 曰忠曰孝 志在立
揚 早修科業 退歸田里 敎養其子 儒敎 氏祖大
夫 父鍾祥 叔父鍾善 俱以孝行 士林薦報 禮曹

題旨有百行之源 如是卓異 一門二世三孝 令人起
欽 可以樹風聲於百世云 母申氏壺範賢淑 孝養
舅姑 其姑病篤 割股以進 快得其甦 士林狀報
事載三綱錄 子柄奭 學校卒業 柄順 漢文受業

李淵鎬 住地全羅南道莞島郡古今面尺賛里二
統三戶 甲寅十一月二十六日生 貫
慶州 右政丞諡文忠號益齋齊賢后 翰林應慶十五
世孫 進士熙幹九世孫 仁八子 漢文受學 克守
世德 愛親睦族 儒敎 子濟容 濟洙 濟連 濟
聲 濟川

李明燦 住地平安南道江西郡吾山面佳興里四
統五戶 癸亥七月十三日生 貫楊州
尙勳曾孫 東逸孫 學心子 漢文受學 歷公德組
合員 儒敎

李昇彥 住地平安北道定州郡濂坊面下里六統
一戶 己卯十一月二十五日生 貫全
州 開國功臣義安大君諡襄昭和二十二世孫 僉中
樞龍奉五世孫 有文學榮發曾孫 漢文受學 歷本
郡鄕校掌議 有司 儒敎

李友會 住地全羅南道寶城郡兼於面大兼里四
統一戶 丁巳九月二十六日生 貫廣

州 判典校寺事號遁村集十六世孫 右相諡忠僖仁孫十四世孫 廣原君諡翼平克墩十三世孫 象纘曾孫 號德圃鎭翰孫 基旭子 漢文受學 官歷管理署主事 本郡地方委員 同叅事 儒敎 子秉韶秉勅

李啓性 住地全羅南道咸平郡永豐面年洞里一
統十戶 癸卯七月二十四日生 貫咸豐 咸豐君彦后 司僕寺正重儉玄孫 通政雲泰曾孫 嘉善敦喆孫 通政沃憲子 漢文受學 官歷 敦寧府都正 孝於親友於弟 勤課農桑 鄕里稱嘆 儒敎 子昌範

李成範 住地全羅南道咸平郡永豐面年洞里一
統八戶 甲申六月二十日生 貫咸豐 咸豐君彦后 贈左承旨奉緖五世孫 贈戶叅敦倫玄孫 嘉善世憲孫 監察啓杓子 漢文受學 官歷 從二品嘉善 敦睦宗族 勤勉農業 不求聲譽 儒敎 弟善範叅奉

李錫範 住地全羅南道咸平郡永豐面年洞里二
統四戶 壬申十月二十日生 貫咸豐 咸豐君彦后 司僕寺正重儉六世孫 嘉善敦喆曾孫 通政沃憲孫 嘉善啓連子 漢文受學 官歷 司憲府監察 同知中樞府事 孝事其親 不求聲譽 儒敎 子載允

李啓文 住地全羅南道智島郡荏子面回山里二
統二戶 丙戌八月七日生 貫咸平 咸豐君彦二十七世孫 司諫惟謹十三世孫 叅議良運五世孫 敦亨孫 都正柱憲子 漢文受學 官歷 思陵叅奉 儒敎

李碩浩 住地全羅南道海南郡淸溪面申村里一
統三戶 丙子九月三日生 貫平昌 左贊成宗美十七世孫 功臣領相平原府院君號希賢永瑞十六世孫 靖國功臣吏判平原君諡翼平季男十五世孫 同中樞光齡九世孫 鉉鼎子 漢文受學 一遵古道 勤力農業 儒敎

李敎瓘 住地全羅南道興陽郡豆原面金溪里一
統九戶 己卯六月十九日生 貫星山 開國功臣府院君諡文景稷十六世孫 星原尉正寧十四世孫 宣廟節臣圭簿復義八世孫 僉中樞龜範玄孫 明源孫 光玉子 漢文受學 儒敎

李濟欽 住地全羅南道長興郡古下面東頭里三
統一戶 戊寅二月六日生 貫仁川 尙書左僕射上杜國許諡三十六世孫 吏判諡恭度號烏

川文和二十三世孫 贈承旨洙襄玄孫 叅奉東述孫 監察昌遠子 漢文受學 官歷 莊陵叅奉 現務農業 奉先治家 儒敎 弟海欽 永欽 子吉炫

李警默 住地全羅南道海南郡淸溪面碉溪里三
統一戶 丁丑七月五日生 貫原州 慶興君申佑三十世孫 左贊成子誠十九世孫 博士毅德七世孫 司諫仁欽曾孫 贈通政叟永孫 嘉善成林子 漢文受學 官歷 思陵叅奉 忠信篤行 一遵古道 儒敎 子昌孝 允孝 明孝

李永順 住地全羅南道莞島郡古今面尺贊洞二
統四戶 庚辰三月九日生 貫全州 海安君晞九世孫 靈林君翼秀六世孫 允烈子 漢文受學 謹守庭訓 忠孝誠敬 耕讀漁樵 不求名利 儒敎 子一龍

李彩宇 住地全羅南道光陽郡玉龍面中山里一
統四戶 戊辰正月十九日生 貫全州 孝寧大君補十五世孫 寶城君容十四世孫 栗原君綜十三世孫 驪陽君子謙十二世孫 全城君對十一世孫 漢文受學 儒敎

李炳昊 住地全羅南道順天郡月燈面云谷里一
統五戶 戊午二月二十五日生 貫全州 永膺大君琰十五世孫 淸風君檀十四世孫 宣春守敬長十世孫 童蒙敎官寬永孫 漢文受學 私塾漢文敎師 儒敎

李秉殷 住地平安北道定州郡海山面一里二十六統四戶 庚寅七月二十二日生 貫丹陽 佐命功臣右相丹山府院君諡翼平號中亭茂二十二世孫 東殷弟 漢文受學 歷本郡鄕校掌議 儒敎

李相立 住地全羅南道木浦府二老面山陽洞一
統一戶 丙辰九月二日生 貫全州 完山君元桂二十一世孫 完山府院君天祐二十世孫 月城府院君明仁十八世孫 戶叅海雲八世孫 司僕寺正潤守五世孫 副護軍權燮孫 漢文受學 儒敎

李丙虎 住地全羅南道木浦府二老面道龍洞二
統十戶 庚午六月二十八日生 貫全州 永豐君琮十八世孫 縣監贈左贊成元友十四世

孫 領相號東津幹十三世孫 郡守名後十二世孫
戶叅潤奎五世孫 通政昌秀子 漢文受學 官歷
司憲府監察 儒敎

李文三 住地全羅南道靈光郡奉山面新溪里一
統一戶 戊午九月二十四日生 貫全
州 孝寧大君補后 嘉善震華 妻平山申氏有烈行八世孫 孝行
春泰七世孫 童蒙敎官宗默曾孫 嘉善用儀 妻密陽朴氏有烈行
子 漢文受學 官歷 童蒙敎官 儒敎

李義泰 住地全羅南道靈光郡麻山面泉洞里一
統五戶 戊子四月十八日生 貫全州
諡襄度天祐后 軍資監正潤福玄孫 贈左承旨文大
曾孫 贈工叅龍燮孫 嘉善敬信子 漢文受學 官
歷 元陵叅奉 儒敎

李庚淳 住地全羅南道靈光郡官山面佳山里二
統四戶 壬戌八月十八日生 貫廣州
刑議養中十八世孫 漢城判尹天奇十三世孫 校理
峻齡十世孫 司僕寺正致仁曾孫 通政俊均孫 嘉
善鉉來子 漢文受學 官歷 敦寧府都正 儒敎

李炳學 住地全羅南道靈光郡麻山面雉山里一
統三戶 乙酉九月二十三日生 貫廣
州 刑議號石灘養中二十世孫 校理峻齡十三世孫

生員澤七世孫 通政敬淳孫 寬述 妻東萊鄭氏早喪所天有烈行子
漢文受學 事親以孝 性又勤儉 儒敎

李相喆 住地全羅南道木浦府三鄕面克培洞
戊辰九月三日生 貫慶州 蘇判居明
三十八世孫 尙書左僕射翮二十四世孫 兵馬節度
使碩十九世孫 司僕寺正泰亨七世孫 左副承旨東
建六世孫 同中樞擎仁曾孫 秘書丞鍾信孫 五衛
將全雨子 漢文受學 官歷 穆陵叅奉 儒敎

李相喆 住地全羅南道靈光郡麻山面雉洞里一
統一戶 壬午七月十日生 貫慶州 右
政丞雞林府院君諡文忠號益齋齊賢二十二世孫 縣
監在仁十七世孫 權鍾孫 監役潤甫子 漢文受學
儒敎

李國昇 住地平安北道定州郡海山面一里二十
七統八戶 辛酉生 貫丹陽 忠孝旌
閭贈戶議震喆曾孫 五衛將衡郁子 漢文受學 勤
儉成家 儒敎

李現奎 住地平安北道定州郡西面二里十二統
七戶 甲申十一月十六日生 貫廣州
僉中樞得春西子有功軍十世孫 號農隱宗秀玄孫 漢文受
學 耿介操行 兼務耕讀 儒敎

李源炯 住地全羅南道木浦府三鄕面克培洞一
統七戶 戊辰八月七日生 貫慶州 尙
書左僕射翮二十五世孫 兵馬節度使碩二十世孫
司僕寺正泰亨八世孫 左副承旨東建七世孫 戶議
德孟六世孫 戶叅擊烈玄孫 戶議鍾孝曾孫 通政
景雨孫 監察相憲子 漢文受學 官歷 司憲府監
察 從二品嘉善 儒敎

李敏江 住地全羅南道靈光郡陳良面峴里三
統五戶 乙亥十月十二日生 貫德水
禮判諡文惠號東岳安訥十世孫 同中樞國亮六世孫
魯心孫 寬信子 漢文受學 官歷 明陵叅奉 孝
友敦睦 鄕里稱善 儒敎

李亨憲 住地全羅南道靈光郡官山面鶴山里一
統一戶 丙戌八月二十日生 貫咸豐
咸豐府院君彦后 縣監慴十六世孫 禮正忠禮十世
孫 判官弘得玄孫 通政儒漢曾孫 嘉義號孝菴日
緖 妻金海金氏監察日奉女年二十一喪夫三年廬墓始終不怠終祥辭神時從容自裁鄕黨稱其卓烈 孫 嘉善號
敬齋敦子 漢文受學 遊艮齋田愚門 官歷 顯陵
叅奉 儒敎 兄良憲通政

李世白 住地全羅南道長興郡南上面新興里一
統六戶 丙子五月二十四日生 貫仁
川 尙書左僕射許謙三十七世孫 刑判孝智二十三
世孫 直提學成諧二十二世孫 孝行道薦漢采五世
孫 軍資監正興詮玄孫 贈戶叅洙喆曾孫 嘉善得
根孫 孝行五衛將萬永子 漢文受學 官歷 司憲
府監察 遭其父喪 殯在山間十里之外 雖嚴冬風
雪 往宿殯所 不廢朝夕之奠 事其偏母 家貧傭
賛 甘旨之供 便身之物 適其親志 一鄕稱歎
儒敎 長子炳文

李世華 住地全羅南道長興郡南上面新興里一
統五戶 壬午二月五日生 貫仁川
尙書左僕射許謙三十七世孫 工議貴天七世孫 孝
行道薦漢采五世孫 軍資正興詮玄孫 贈戶叅洙喆
曾孫 春根文學著名 孫 五衛將萬烈子 漢文受學 儒敎

李寅鉉 住地全羅南道光陽郡鳳岡面馬峙里一
統一戶 庚午十月六日生 貫陝川 江
陽君守全二十一世孫 漢文受學 篤行孝友 勤務
農業 儒敎

李章煥 住地全羅南道綾州郡吾道面竹靑里三
統二戶 庚辰三月三十日生 貫光山
吏判號葦門先齋十三世孫 大司成號勉齋好善十一
世孫 承旨號竹溪彦立八世孫 漢文受學 歷本郡校

任 儒敎

李承來 住地全羅南道寶城郡玉岩面坪村里一統九戶 己卯三月五日生 貫廣州 贈贊成號遁村集十八世孫 右相諡忠僖仁孫十六世孫 廣原府院君諡翼平克墩十五世孫 判官秀莞十三世孫 贈刑叅惟蕃十二世孫 贈司僕寺正象璿五世孫 贈承旨鎭模玄孫 贈戶叅基一曾孫 同中樞吉會孫 孝行旌台子 漢文受學 樵山漁水 以養親志 朝耕暮讀 以求賢範 儒敎

李旭煥 住地全羅南道綾州郡吾道面竹靑里四統四戶 壬寅七月十六日生 貫光山 吏判號菴門先齊十三世孫 承旨號竹溪彦立八世孫 漢文受學 官歷 從二品嘉善 同中樞府事 曾經本郡齋任 儒敎

李琪煥 住地全羅南道綾州郡吾道面竹靑里六統九戶 丁巳九月十二日生 貫光山 吏判號菴門先齊十三世孫 承旨號竹溪彦立八世孫 孝子寬賢子 漢文受學 官歷 禁府都事 儒敎

李炳權 住地全羅南道靈光郡黃良面利門里二十八統四戶 壬午三月十九日生 貫廣州 判尹天奇十五世孫 漢文受學 德性淳厚

親睦同族 儒敎

李學中 住地全羅南道靈光郡西部面昌浦里五統五戶 庚辰六月十四日生 貫全州 諡襄度天祐后 孝行號晩翠黃鍾十四世孫 敎官起興七世孫 文柱曾孫 正燮孫 洪信子 漢文受學 儒敎

李文伯 住地全羅南道長城郡內東面德舟里一統七戶 戊子八月三日生 貫全州 完山君元桂后 忠義衛敏學八世孫 漢文受學 孝友篤行 耕讀從事 儒敎

李承萬 住地京畿道驪州郡金沙面道藏洞 現住地京城南部冷井洞 庚辰六月十三日生 貫全州 德陽君岐十二世孫 豐山君宗麟十一世孫 龜川君諡忠肅晫十世孫 蓬萊君號滄洲烱胤九世孫 直提學司憲府執義號南谷屋八世孫 工佐箕禎七世孫 耆一六世孫 綱濟五世孫 東耆女孫 大謙曾孫 周鈺孫 奎鉉子 漢文受學 儒敎 弟承九甲午十月五日生

李斗煥 住地慶尙南道龍南郡道南面龍溯洞 辛酉四月二十三日生 貫天安 天安君諡忠建樂十八世孫 天城君諡文靖世柱十四世孫

諡文平文軾八世孫 漢文受學 儒敎

李炳夏 住地慶尙南道釜山府釜山面凡二洞十統五戶 壬午十二月十一日生 貫慶州 右政丞雞林府院君諡文忠齊賢后 漢文受學 儒敎

李在信 住地慶尙南道釜山府釜山面佐一洞十九統五戶 丙子三月二十五日生 貫全州 益安大君諡定襄芳穀后 領相益平府院君諡安襄石根后 漢文受學 歷東萊府鄕校掌議 儒敎

李承敏 住地慶尙南道宜寧郡德岩面竹田洞一統七戶 庚申五月十五日生 貫固城 諡襄憲原十九世孫 漢城左尹垣十八世孫 漢文受學 勤儉力穡 家勢富饒 仁厚自勉 隣里慕誦 儒敎

李鉉佑 住地慶尙南道宜寧郡一柳谷面芝洞二統二戶 癸巳二月三日生 貫安岳 漢文受學 儒敎

李濟熙 住地慶尙南道宜寧郡豐德面東門洞十八統一戶 己卯正月十七日生 貫陜川 江陽君著二十二世孫 公州牧使韓柱十三世孫 同中樞行陞曾孫 漢文受學 儒敎

李伯於 住地慶尙南道蔚山郡凡西面內沙洞四統二戶 庚寅八月二十一日生 貫慶州 雞林府院君諡文忠號益齋齊賢十六世孫 漢文受學 立新學校修業 儒敎

李源永 住地慶尙南道丹城郡生比良面可溪洞八統二戶 癸未九月二十八日生 貫陜川 江陽君諡文忠號晩棲亭開后 漢文受學 儒敎

李秉憲 住地全羅北道淳昌郡福興面下檜里二統八戶 乙丑三月二十日生 貫全州 熙寧君諡夷靖祦十三世孫 訓鍊院習讀禮弼九世孫 叅奉贈叅判漢謙子 漢文受學 儒敎

李喆宇 住地京城南部薰陶坊甲洞三十六統加二戶 壬午十一月一日生 貫全州 孝寧大君諡靖孝補十五世孫 進士鍾善子 漢文受學 早失怙恃 勤儉樹立 殖貨成家 兼識時務 少年事業 隣里咸稱 儒敎

李錫祐 住地慶尙南道草溪郡甲山面上已洞戊子八月七日生 貫陜川 叅議智老十六世孫 掌令晩生十五世孫 監察政樺子 漢文受學 現本里長 孝友敦睦 勤儉治家 儒敎

金氏部

金昇圭 住地京城府中部寺洞七統六戶　辛酉十二月十三日生　貫安東　左相諡文正號淸陰尙憲十世孫　領相諡文忠號文谷壽恒八世孫　領相諡忠獻號夢窩昌集七世孫　領相諡文獻號顯樵炳學子　漢文受學　官歷　文科　檢閱　應敎　承旨　吏議　吏叅　都憲　會計院長　直學士　大隊長　親衛聯隊長　駐英公使　叅領至叅將　軍協　奎章閣提學　正二品　儒敎

金夏鎭 住地京城府北部順化坊坪井洞四十四統三戶　癸未六月二十三日生　貫安東　左相諡文正號淸陰尙憲十一世孫　領相諡文忠號文谷壽恒九世孫　領相諡忠獻號夢窩昌集八世孫　承旨諡忠愍號竹醉濟謙七世孫　領相諡忠文號游觀興根曾孫　左相諡文獻號約軒炳德孫　叅判號振菴宗圭子　漢文受學　官歷　叅奉　六品　儒敎

金成鎭 住地京城府中部宮洞七十統加六戶　己丑九月十日生　貫安東　左相諡文正號淸陰尙憲十一世孫　永恩府院君諡忠純汶根曾孫　禮判諡孝貞炳弼孫　掌禮院卿興圭子　漢文受學　修學院中等科修業　官歷　宮內府書記郎　儒敎

金容迪 住地京城府中部貞善坊宮洞七十二統六戶　丁亥十月一日生　貫光山　贈領相諡文元號沙溪長生十二世孫　叅判右鉉曾孫　永世孫　瓚洙子　漢文受學　官歷　叅奉　儒敎

金有濟 住地京城府中部貞善坊泥洞百四統一戶　壬子八月二十九日生　貫慶州　監司諡文貞號鶴洲弘郁九世孫　領相諡靖獻號急流亭興慶六世孫　月城尉諡貞孝漢蓋五世孫　吏議敎善孫　漢文受學　官歷　文科　玉堂　春坊　銓郎　成均館長　從二品　經學院司成　儒敎

金宇鉉 住地京城府西部仁達坊內需司內二十九統二戶　壬戌閏八月十三日生　貫光山　逸叅判贈領相諡文元號沙溪長生九世孫　吏判諡文簡相休曾孫　漢文受學　官歷　進士　漢城府主事　同叅書官　正三品　事務官　朝鮮總督府郡守　靈巖郡在勤　從七位　古家遺範　篤學力行居官處家　一以忠恕爲主　儒敎

金演夏 住地忠淸南道結城郡斗嶺面新梅里　甲子十一月十七日生　貫安東　漢文受學　官歷　外部主事　府叅書官　裁判所檢事　道事務官　現任長城郡守　正三品　從七位　儒敎

金文濟 住地全羅北道群山府九福洞三統六戶　丙午十一月十九日生　貫慶州　叅判諡文貞號鶴洲弘郁九世孫　領相諡靖獻號急流亭興慶六世孫　漢文受學　官歷　增廣文科　說書　翰林　江東縣令　舍人　檢詳　通政　承旨　洪州牧使　吏曹叅議　大司成　德源府使兼元山港監理　嘉善　戶兵刑工四曹叅判　文質具備　內外官歷　曾無遺失　退臥江湖　自足逸趣　儒敎

金東珉 住地忠淸南道德山郡高山面楸洞一統六戶　甲子正月二日生　貫慶州　觀察使諡文貞號鶴洲弘郁十世孫　縣令斗璧八世孫　郡守漢吉六世孫　監役不仕尙柱五世孫　漢文受學　儒敎

金東璿 住地忠淸南道沔川郡縣內面中西里四統六戶　癸未八月十七日生　貫慶州　刑判號桑村自粹十八世孫　觀察使諡文貞號鶴洲弘郁十世孫　漢文受學　海東新塾英語專門　私立普成專門學校修業　官歷　成均館司業　同講師囑託　儒敎

金東薛 住地忠淸南道稷山郡三西面洑毛里　丙戌三月三十日生　貫慶州　刑判號桑村自粹十八世孫　丙亂殉節吏判諡忠愍號默齋弘翼十世孫　夠濟子　漢文受學　儒敎

金極洙 住地忠淸北道永同郡々內面驛里二統三戶　己亥十月二十日生　貫光山　諡文元號沙溪長生十一世孫　諡文正號滄洲益熙九世孫　漢文受學　儒敎

金寅洙 住地忠淸北道永同郡々內面驛里三統四戶　丙子正月十四日生　貫光山　諡文元號沙溪長生十一世孫　諡文正號滄洲益熙九世孫　漢文受學　儒敎

金魯修 住地忠淸北道永同郡南二面鹽店洞一統二戶　乙巳六月五日生　貫慶州　號桑村自粹十四世孫　漢文受學　儒敎

金永熙 住地忠淸北道懷仁郡東面世村一統一戶　乙亥十一月二十八日生　貫慶州　諡文簡號冲菴淨十二世孫　漢文受學　儒敎

金夠熙 住地京城府西部積善坊月宮後洞四十七統九戶　壬申八月十二日生　貫慶州　左相慶林府院君諡忠翼命元十世孫　禮判慶川

君諡貞孝南重八世孫 漢文受學 官歷 進士 外務衙門主事 員外郎 學部敎官 公使館叅書官 正三品 現任朝鮮總督府中樞院副贊議 夙通漢學兼解英語 稱譽甚蔚 儒敎

金基元 住地京城府北部淸風溪七統一戶 戊寅十二月二日生 貫慶州 漢文受學 東京成城學校 陸軍士官學校卒業 官歷 陸軍叅尉 副尉 正尉 叅領 陸軍武官學校區隊長 同校中校長 工兵隊長 軍部敎育課長 軍部大臣官房副官 勳旭日五等 瑞寶五等 八卦三等 太極五等章 從軍紀念章 儒敎

金夢弼 住地京城府南部薰陶坊馬契洞四十九統八戶 戊寅十一月十八日生 貫慶州 鳳儔曾孫 名筆柱廈孫 宗鼎子 漢文受學 官歷 主事 勳八等瑞寶章 侍天敎

金思潤 住地京城府西部盤石坊藥峴百七統七戶 乙未七月二十二日生 貫延安 麗朝四門博士暹漢后 漢文受學 儒敎

金彰漢 住地京城府北部觀光坊格洞 己巳十月二十八日生 貫安東 右相諡文忠號仙源尙容十二世孫 漢文受學 官歷 外衙門主事 仁川港書記官 仁川府主事 同郵遞司長 漢城府叅書官 內部警務局長 中樞院贊議 東萊府尹兼公立釜山實業學校長 從二品 現任黃海道參與官高等官三等 從五位 文官普通試驗委員 判任官見習試驗委員 歷赤十字社釜山支部協贊委員 受勳勞金參千圓 受賞與金二回 儒敎

金基陽 住地忠淸北道忠州郡山尺面聖岩里一統一戶 辛酉正月十日生 貫慶州 大司憲諡文簡號十淸軒世弼十三世孫 漢文受學 儒敎

金禹錫 住地忠淸北道忠州郡利安面金谷里四統三戶 戊辰十二月十九日生 貫淸風 贈左贊成濯十七世孫 漢文受學 官歷 量地委員 儒敎

金璜鎭 住地京城府中部農圃洞七十九統五戶 己卯七月五日生 貫安東 漢文受學 官歷 學部主事 永禧殿叅奉 侍講院侍從官 從二品 奉王職贊侍 勳五等 正七位 儒敎

金澤基 住地京城府北部苑洞十二統十戶 甲申六月二十三日生 貫延安 延興府院君諡懿愍悌男十一世孫 漢文受學 官歷 內部主事 仁川府尹兼同裁判所判事 公立普通學校長 官立實業學校長 正三品通政 從二品嘉善 現任朝鮮總督府 叅議 叅與官高等官三等 臨時文官普通試驗委員 臨時見習詮衡委員 日本赤十字社仁川委員副長 囑託 同社副社長 同社韓國本部仁川支部副長 受賞與金十回 恩賜金一回 從五位 勳四等 儒敎

朝鮮紳士大同譜 〔金氏部〕

主事 秘書監丞 德山郡守 義親王府贊尉 同總辦 掌禮院典祀 李王職事務官 正六位 儒敎

金潤晶（同夫人金純迎）住地京城府南部詩琴洞二十九統七戶 現住全羅北道全州府南隱松里天賜園 己巳六月二十五日生 漢文受學 米國華盛頓葛老台士大學校卒業 官歷 駐箚米國公使館書記生 同參書官兼代理公使 泰仁郡守 仁川府尹兼同裁判所判事 公立普通學校長 官立實業學校長 正三品通政 從二品嘉善 現任朝鮮總督府 全羅北道叅與官高等官三等 臨時文官普通試驗委員 臨時見習詮衡委員 日本赤十字社仁川委員副長 囑託 同社副社長 同社韓國本部仁川支部副長 受賞與金十回 恩賜金一回 從五位 勳四等 儒敎

金弘基 住地忠淸南道新昌郡大西面聖池井里癸酉六月十一日生 貫延安 直提學號安樂堂訢十五世孫 領敦寧延興府院君諡懿愍悌男十二世孫 思榮子 漢文受學 官歷 叅奉 儒敎

金敎振 住地忠淸南道新昌郡大西面仙掌里丁亥九月十七日生 貫慶州 禮判慶州君諡貞孝南重十世孫 牧使礪臣八世孫 漢文受學 儒敎

金永培 住地忠淸南道新昌郡大西面仙掌里庚午八月五日生 貫金海 右相諡忠靖號甲峯宇杭九世孫 司果顯周子 漢文受學 官歷 宮內府主事 儒敎

金鼎植 住地忠淸南道新昌郡大西面薪洞里戊辰九月二十四日生 貫金海 兵判諡毅憲禮直八世孫 郡守麟瑞玄孫 濟翊子 漢文受學 儒敎

金弘烈 住地忠淸南道洪州郡酉谷面陽谷里一
統五戶 庚申三月十八日生 貫安東
贈領相諡忠武應河十二世孫 漢文受學 儒敎

金鎭聲 住地慶尙北道忠州郡利安面佳亭里二
統十戶 丙戌八月十八日生 貫淸風
輔國號後瘳蓋國十世孫 漢文受學 儒敎

金奎玉 住地忠淸北道忠州郡利安面佳亭里一
統一戶 己巳十月八日生 貫淸風
輔國號後瘳蓋國九世孫 漢文受學 里長親務 公私俱便 儒敎

金鎭海 住地忠淸北道忠州郡利安面佳亭里一
統七戶 戊子五月二十二日生 貫淸風
輔國號後瘳蓋國十世孫 漢文受學 儒敎

金秉龍 住地忠淸北道忠州郡利安面篤洞里一
統三戶 乙未九月三十日生 貫豐山
漢文受學 儒敎

金明欽 住地忠淸北道忠州郡利安面堂底里一
統二戶 甲子四月四日生 貫豐山
叅判號虛白堂楊震二十七世孫 漢文受學 儒敎

金容煥 住地忠淸北道忠州郡山尺面龍岩里三
統六戶 甲申五月十二日生 貫慶州
大司憲諡文簡號十淸軒世弼十二世孫 漢文受學 儒敎

金商學 住地忠淸南道洪州郡酉谷面智明里一
統二戶 庚午六月十一日生 貫慶州
諡忠愍號默齋弘翼八世孫 漢文受學 官歷 懿陵叅奉 儒敎

金東佑 住地京城府東部東門外崇信面藍橋二
十六統一戶 現住全羅南道寶城郡廳
甲戌八月四日生 貫慶州 漢文受學 陸軍武官學校卒業 官歷 陸軍步兵叅尉 武官學校見習 官立漢城日語學校體操敎官 補鎭衛步兵第四大隊小隊長 補徵上第二大隊小隊長 徵上第二大隊被服委員 皇太子殿下冠禮紀念章拜受 陞陸軍步兵副尉 補鎭衛步兵第八大隊小隊長 新兵體操敎官 鎭衛步兵第八大隊兵器委員 隆熙皇帝陛下踐祚紀念章拜受 警視 智島郡守 勳六等太極章 寶城郡守 歷赤十字社正社員 同社光州支部協贊委員 木浦金融組合設立委員囑託 中央農會出品奬勵委員囑託 正八位 儒敎

金明漢 住地全羅南道興陽郡南西面新村里二
統四戶 戊寅六月七日生 貫金海
儒敎 子容雲 容化

興武王庾信后 承旨聲珍十七世孫 孝行處士號松汀景秋十三世孫 叅議采烈玄孫 資憲國現曾孫 資憲廷煥孫 嘉善致霍子 漢文受學 儒敎

金宇植 住地全羅北道龍潭郡々內面上渠里一
統七戶 癸卯六月四日生 貫海豐 禮部尙書海豐府院君 宗善二十三世孫
應龍丙子亂與子二人倡義江都讚衛元孫城陷使子仁立求赴以濟被節死節事載忠勳錄九世孫 仁立丙亂江都隨父倡義城陷得赴以濟元孫舊入穡屍中竟得父屍葬畢終身不向西而坐八世孫 象鎭 孫 在泓子 漢文受學 官歷 龍潭 錦山 泰仁 高敞三郡々守 歷養正義塾設立員 華東學校長 赤十字社正社員 湖南鐵道株式會社員 屢典字牧 遺愛甚洽 力贊敎育 學界不變 儒敎

金學斗 住地全羅北道萬頃郡東一道面南塘里
三統一戶 壬申十月八日生 貫金海
諡文愍號濯纓馹孫十二世孫 府使春慶八世孫 顯紀玄孫 再免曾孫 國文孫 昌豐子 漢文受學

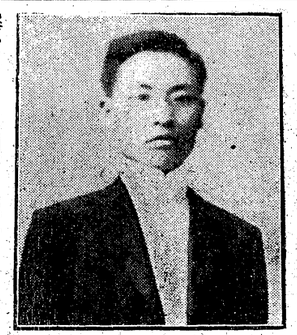

金東準 住地全羅南道光陽郡廳 原籍平安北道寧邊郡梧里面鳳舞里 丙戌十一月二十四日生 貫慶州 左相諡忠翼命元后 都正信文會孫 縣監在涵孫 秘書監丞翼濟子 漢文受學 東京法政大學法律科修業 官歷 平安北道通譯官補 裁判所通譯官補 郡主事 法典調查局讎譯官補 光陽郡守 正八位 早攷新潮 奉公恪勤莅民淸簡 聲譽蔚著 儒敎

金炳欽 住地全羅北道長水郡溪西面新基里
甲辰八月二十二日生 貫泗川 大提學天佑十五世孫 錫禧孫 聖秀子 漢文受學 儒敎

金成洲 住地全羅北道長水郡溪西面新基里三
統六戶 戊子十一月十二日生 貫永山 諡文平守溫后 泰魯曾孫 在權孫 翊煥子 漢文受學 儒敎

金鍾鳴 住地京畿道驪州郡興川面外綠田四統十戶 戊辰十二月十一日生 貫金海 吏判諡忠毅號白村文起享莊陵忠臣坍十四世孫 縣監玄錫享朔士坍十三世孫 童蒙教官號炭翁忠柱享書院十二世孫 顯模孫 號無憂軒恒培子 漢文受學 儒教 子舜求 鎭求 鳳求

金永權 住地慶尙南道釜山府左耳面柳斗洞三統二戶 癸未二月十二日生 貫金寧 平章事金寧君時興二十四世孫 吏判號聾庵光儲十九世孫 戶判贈領相號退休堂順十八世孫 吏判贈領相號睡軒觀十七世孫 吏判諡忠毅號白村文起十六世孫 監役溶龜子 漢文受學 歷本府鄉校掌議 太平生命保險株式會社株主 龜浦銀行株主慶南日報社株主 儒教

金喆權 住地慶尙南道釜山府左耳面柳斗洞三統五戶 庚寅正月二十九日生 貫金寧 平章事金寧君時興二十四世孫 吏判號聾庵光儲十九世孫 戶判贈領相號退休堂順十八世孫 吏判贈領相號睡軒觀十七世孫 吏判諡忠毅號白村文起十六世孫 監役溶龜子 漢文受學 歷梁山郡鄉校掌議 太平生命保險會社員 赤十字社正社員 儒教

金熙恒 住地慶尙南道龍南郡西面道山洞 丁亥八月十三日生 貫金海 吏正贈吏判諡文愍號濯纓馹孫十五世孫 贈叅議達東五世孫 贈嘉善規衡曾孫 節制使廷泌孫 判官魯植子 漢文受學 儒教

金喜權 住地慶尙南道釜山府左耳面柳斗洞三統一戶 戊寅六月一日生 貫金寧 平章事金寧君時興二十四世孫 吏判號聾庵光儲十九世孫 戶判贈領相號退休堂順十八世孫 吏判贈領相號睡軒觀十七世孫 吏判諡忠毅號白村文起十六世孫 監役溶龜子 漢文受學 歷梁山郡鄉校掌議 太平生命保險會社員 赤十字社正社員 儒教

金應權 住地慶尙南道釜山府左耳面柳斗洞二統七戶 甲戌二月十一日生 貫金寧 平章事金寧君時興二十四世孫 吏判號聾庵光儲十九世孫 戶判贈領相號退休堂順十八世孫 吏判贈領相號睡軒觀十七世孫 吏判諡忠毅號白村文起十六世孫 監役溶龜子 漢文受學 歷本府鄉校掌議 赤十字社正社員 本府農進會評議員 儒教

金兌淳 住地全羅北道雲峰郡山內面中黃里二統三戶 癸丑十二月十六日生 貫金海 駕洛王首露后 漢文受學 官歷 司勇 敦寧府都正 儒教

金烘圭 住地全羅北道雲峰郡南面三山里三統三戶 甲戌十二月十七日生 貫慶州 漢文受學 儒教

金錫禹 住地全羅北道雲峰郡西面長橋里三統七戶 辛巳六月十六日生 貫金海 吏判玉藩十二世孫 贈吏議夏楨曾孫 贈承旨熙景孫 贈禮叅正載子 漢文受學 官歷 承訓郎 兵曹叅議 母喪三年 侍墓一年 及其父病 割股和湯 乃得快蘇 鄉里薦報 受褒金拾圓 儒教

金文明 住地全羅北道雲峰郡東面自來里二統五戶 乙丑十一月三日生 貫金海 駕洛王首露后 宗八曾孫 同中樞順曾孫 鼎九子 漢文受學 儒教

金仁植 住地全羅北道雲峰郡東面自來里四統六戶 乙丑十二月二十五日生 貫錦山 遼陽省叅政侁后 達振孫 承旨漢忠子 漢文受學 官歷 禁府都事 儒教

金鳳鉉 住地全羅北道雲峰郡東面就岩里四統七戶 乙丑十二月二十三日生 貫金海 通政廷謹十一世孫 贈叅判昌斗孫 吏叅載鍊子 漢文受學 官歷 正三品通政 吏曹叅議 儒教

金翊淳 住地全羅北道雲峰郡東面社倉里一統八戶 庚辰九月十一日生 貫金海

啓昌孫　叅議錫圭子　漢文受學　官歷　正三品通政　議官　儒敎

金奎漢 住地全羅北道雲峰郡北下面宋里一統一戶　乙丑六月二十二日生　貫淸道　鰲山君諡英憲岱后　秀默曾孫　都正相文孫　鍾連子　漢文受學　儒敎

金容會 住地全羅北道龍潭郡一東面能山里九統二戶　辛酉十月十日生　貫金海　版圖判書管二十一世孫　諡節孝號慕菴克一十七世孫　諡文愍號濯纓駟孫十四世孫　縣監大壯十三世孫　號道淵亭致三十一世孫　嘉善以南九世孫　始海玄孫　東默曾孫　驥熙（祖妣沃川全氏有孝烈卓行）孫　基榮（有學行）子　漢文受學　儒敎　子汝坤　益坤

金遠淑 住地全羅北道益山郡奉浦面返道里四統八戶　戊午九月二十七日生　貫慶州　刑判號桑村自粹十七世孫　諡文簡號十淸軒世弼十三世孫　掌樂院正宗雨曾孫　贈戶議秀玉孫　贈戶叅商志子　漢文受學　儒敎

金昌燮 住地忠淸南道懷德郡山內面所好里三統十戶　丙子五月二十四日生　貫義城　諡文敬號嘉齋安國十七世孫　同中樞鍾勳七世孫　叅奉和城孫　滿天子　漢文受學　官歷　咸南觀察府主事　儒敎

金鶴坤 住地全羅北道南原郡德古面高亭里三統四戶　甲午七月十八日生　貫金海　版圖判書管二十二世孫　諡節孝號慕菴克一十八世孫　原從功臣孟十七世孫　諡文愍號濯纓駟孫十五世孫　縣監大壯十四世孫　號道淵亭致三十二世孫　府使號隱淸齋春慶十一世孫　號默菴億琮（有孝行）玄孫　吏議昌淳（曾祖妣慶州金氏有烈行命旌閭）曾孫　寗斗（以孝命旌）孫　假監役容祚子　漢文受學　儒敎

金忠錫 住地全羅北道高山郡東上面栗項里戊申十月三十日生　貫金海　諡節孝克一十六世孫　諡文愍號濯纓駟孫十三世孫　漢文受學　儒敎　氏祖三龍　根天至孝　十歲母病　裂脂注血有道郡褒狀　本郡廳特下米肉　子濟寬　濟春

金雲植 住地全羅北道高山郡東上面長水里一統十戶　戊申三月十三日生　貫淸風　監司月川君諡文平吉通十六世孫　益三子　漢文受學　官歷　武宣傳　儒敎

金容文 住地全羅北道全州郡鳳翔面新坪里甲寅正月二十日生　貫金海　諡文愍號嘉齋安國十七世孫　同中樞鍾勳七世孫　叅奉和城孫　滿天子　漢文受學　官歷　咸南觀察府主事　儒敎

號濯纓駟孫十四世孫　縣監大壯十三世孫　叅奉號道淵亭致三十一世孫　左通禮善慶十世孫　戶佐瀹九世孫　通政聲傑八世孫　漢文受學　官歷　司憲府監察　儒敎　子在熙叅奉　在千都事

金奇哲 住地全羅北道益山郡奉浦面信洞三統七戶　丙子五月五日生　貫慶州　察訪漢雄六世孫　元碩曾孫　祥鎭孫　洙明子　漢文受學　儒敎　子昌俊

金閏石 住地慶尙南道釜山府沙中面瀛溪洞十三統三戶　丁卯五月五日生　貫金海　通政潤德曾孫　奉大孫　再淳子　漢文受學　官歷　和陵叅奉　儒敎

金　烱 住地慶尙南道釜山府東上面錦絲洞一統一戶　甲戌四月七日生　貫慶州　平章事諡貞肅仁鏡后　禮儀判書號樹隱冲漢十七世孫　翰林秀文十四世孫　僉正號節孝好義十世孫　左尹天鍵曾孫　漢文受學　儒敎

金積玟 住地慶尙南道釜山府東上面書洞二統四戶　戊申四月四日生　貫淸道　牧使裕孫十六世孫　縣監褧十一世孫　注書國幹九世孫　漢文受學　儒敎

金台振 住地慶尙南道釜山府釜山面水晶洞七統一戶　庚午七月二日生　貫金寧　吏判諡忠毅號白村文起十六世孫　贈吏判號如瓶齋玄錫十五世孫　漢文受學　東洋拓殖會社株主　亦十字社正社員　商業銀行株主　龜浦銀行株主　本府農進會評議員　東洋生命保險會社員　儒敎

金駿熙 住地慶尙南道釜山府東上面書洞二統三戶　乙丑十一月二日生　貫慶州　平章事諡貞肅仁鏡后　禮儀判書號樹隱冲漢十七世孫　翰林秀文十四世孫　僉正號節孝好義十世孫　漢文受學　官歷　公立東萊小學校敎員　曾經本面長　農進會員　私立明倫學校設立員　金融組合評議員　儒敎

金敎泓 住地慶尙南道釜山府邑內面壽南洞十統六戶　丙寅五月四日生　貫慶州　判書正潤二十四世孫　郡守閏國七世孫　嘉善燮奇

曾孫　通政龍翰孫　司果振聲子　漢文受學　官歷
敬陵叅奉　曾經大韓協會支會評議員　農進會剏立
時恪勤從事　儒敎

金靈喜 住地全羅南道寶城郡大谷面德村里一統六戶　癸未七月二十五日生　貫慶州
吏叅謚文簡號十淸軒世弼十一世孫　孝行旌閭贈吏
議號栢川磧十世孫　孝行旌閭郡守贈吏議號五峰應
秋九世孫　通訓號明泉澤普八世孫　都事號遯菴峻
位七世孫　僉正睫六世孫　贈通訓鼎河五世孫　贈
通政光裕玄孫　贈嘉善漢一曾孫　孝行寅柱事載三綱錄
孫　監察魯甲子　漢文受學　官歷　叅奉　紹述家訓
孝親愛人　鄕里景仰　儒敎　子商台　商東

金昌喜 住地全羅南道寶城郡大谷面下新里一統九戶　庚寅生　貫慶州　吏叅謚文
簡號十淸軒世弼十一世孫　孝行旌閭贈吏議號栢川
磧十世孫　孝行旌閭郡守贈吏議號五峰應秋九世孫
通訓號明泉澤普八世孫　都事號遯菴峻位七世孫
僉正睫六世孫　贈通訓鼎河五世孫　贈通政光裕玄
孫　贈嘉善漢一曾孫　通政炳柱孫　都事魯佑子
漢文受學　儒敎

金台喜 住地全羅南道寶城郡大谷面德村里壬午十二月九日生　貫慶州　吏叅謚
文簡號十淸軒世弼十一世孫　孝行旌閭贈吏議號栢
川磧十世孫　孝行旌閭郡守贈吏議號五峰應秋九世
孫　通訓號明泉澤普八世孫　都事號遯菴峻位七世
孫　僉正睫六世孫　贈通訓鼎河五世孫　贈通政光
裕玄孫　贈嘉善漢一曾孫　通政斗柱孫　魯珪子
漢文受學　賦性純默　親睦勤儉　儒敎

金日洙 住地全羅南道寶城郡大谷面龜山里二統七戶　乙未五月十五日生　貫金海
同中樞得培孫　鍾元子　漢文受學　勤儉一生　修
齊有度　儒敎

金奉斗 住地全羅南道麗水郡三日面上巖里一統八戶　己酉四月二十七日生　貫金
海　贈吏判謚文愍號濯纓馹孫后　孝行翼華雲養金允植贊曰隱居行義無愧董生焉子　漢文受學　歷太極敎支部訓長　儒敎

金采鎬 住地全羅南道長興郡大興面來德大坪里一統五戶　甲子二月二日生　貫金
海　禮判謚恭簡銚十八世孫　司果欽十五世孫　主
簿仁厚十三世孫　僉正琫立十二世孫　永營大將必
章十世孫　嘉善號農窩安明八世孫　嘉義自鳳七世
孫　同中樞守泰玄孫　孝行贈嘉善相柱曾孫　孝行
旌閭贈戶叅在奎子　漢文受學　官歷　正三品通政
於耕於讀　兩全修業　儒敎　子永厚順陵叅奉　永
均

金玟洙 住地全羅南道長興郡熊峙面五柳洞三統三戶　丁巳八月十九日生　貫光山
謚文正台鉉二十三世孫　直提學瞻二十世孫　孝行
旌閭進士價高十九世孫　府使河十八世孫　上護軍
從革十四世孫　判尹琬十三世孫　主簿參十一世孫
殉節功臣直長混九世孫　嘉善弘業八世孫　掌樂院
正利孝曾孫　贈嘉善厚鐸孫　贈嘉善淵正子　漢文
受學　官歷　繕工監假監役　敎導後學　名譽蔚著
儒敎　子容完

金永泰 住地全羅南道寶城郡彌力面元堂里一統五戶　丁丑八月十八日生　貫光山
謚文肅興光后　禮判承魯二十世孫　左贊成倣十九
世孫　觀察使文發十八世孫　直長學禮十六世孫
縣令鎰元十四世孫　叅奉號四勿堂應期十二世孫
孝行叅奉德崇十一世孫　直長礫十世孫　贈兵正最
珏玄孫　贈承旨孝福曾孫　同義禁仁奎孫　同中樞
聖鈺子　漢文受學　官歷　童蒙敎官　與弟永旭
至孝事親　鄕里咸稱　儒敎

金益洙 住地全羅南道寶城郡南下面壯洞里二統三戶　甲辰四月九日生　貫金海
興武王庾信后　版圖判書管十九世孫　判官號遯翁
伉十七世孫　佐理功臣金陵君湑十六世孫　謚節孝
號慕菴克一十五世孫　吏叅號南溪孟十四世孫　贈
吏判謚文愍號濯纓馹孫十三世孫　縣令大壯十二世
孫　載聲子　漢文受學　入孝出悌　好學勸農　儒敎

金鍾泰 住地全羅南道長興郡々內面蓴池里六統四戶　甲子正月十九日生　貫金海
判書管二十世孫　謚節孝號慕菴克一十六世孫　贈
吏判謚文愍號濯纓馹孫十四世孫　同中樞挺麟六世
孫　贈通政弼成孫　副護軍昌玟子　漢文受學　官歷
溫陵叅奉　儒敎

金寅植 住地京畿道驪州郡介軍山面九尾里二統八戶　癸酉十二月二十六日生　貫
商山　輔國洛城君謚文忠先致十五世孫　大司憲淸
白吏謚忠貞號醒翁德誠九世孫　漢文受學　儒敎

金完圭 住地京畿道驪州郡介軍山面桂里小甘垈　甲戌八月三日生　貫安東　左相
謚文忠號淸陰尙憲十世孫　吏叅元根孫　承旨炳陸

子 漢文受學 儒敎

金應鎭 住地京畿道驪州郡大松面道弄里一統一戶 戊午九月一日生 貫安東 左相諡文忠號淸陰尙憲十一世孫 直閣炳韶孫 吏叅弘圭子 漢文受學 官歷 都事 儒敎

金學有 住地京畿道朔寧郡東面 丙寅六月三日生 貫江陵 門下侍中溟源府院君光乙十五世孫 工判錘十四世孫 持平不仕揚南十三世孫 漢文受學 官歷 叅奉 歷本郡鄕校色掌堂議 校長 鄕長 里長 儒敎

金雲濟 住地全羅北道全州郡紆東面新下里一統一戶 戊辰六月二十五日生 貫慶州 學行商允子 漢文受學 儒敎 氏母孫氏 烈行特異

金煥一 住地全羅北道萬頃郡東二道面新城里二統一戶 庚戌十二月三日生 貫康津 府尹諡忠敏懷鍊十八世孫 判官宗海九世孫 進士膺道玄孫 贈司僕寺正鉉豐會孫 左承旨師浩孫 漢文受學 儒敎 氏父觀述 世襲忠孝 其父有疾晝宵侍湯 氷鯉雙雉 盡誠克備 血指注口 以延三日之命 以終天年 衰麻之衣不解於身 省楸之行無闕於日 鄕里欽嘆 有道郡褒薦

金洪榮 住地全羅北道萬頃郡上西面下水內里一統十戶 貫慶州 進士浩十三世孫 同中樞鑾壽十二世孫 興學玄孫 元得曾孫 副護軍縣孫 都正義子 漢文受學 官歷 中樞院議官 儒敎 子柄庸 柄晙

金大鉉 住地全羅北道益山郡豆川面龍淵里己丑二月十二日生 貫金寧 吏判諡忠毅號白村文起十六世孫 持平忠尹十四世孫 孝行旌閭掌令哲華十世孫 揚武功臣僉中樞碩山八世孫 叅奉福南六世孫 通德郎光澤五世孫 都正玳鎭曾孫 溶謹孫 東秀子 漢文受學 儒敎

金鍾澤 住地全羅北道益山郡春浦面返道里四統七戶 己丑四月二十八日生 貫金海 佐翼功臣吏叅永堅十五世孫 司僕寺正號赤松軒希禹十二世孫 大提學德承十世孫 贈領相洪慶九世孫 右相諡忠靖號甲峰宇杭八世孫 贈戶叅禹鉉五世孫 漢文受學 儒敎

金炯純 住地全羅北道益山郡西一面毛山里戊子二月十五日生 貫金寧 吏判諡忠毅號白村文起十六世孫 宣武功臣吏判震龍九世孫 護軍應兌七世孫 通德郎楚璧六世孫 司僕寺正斗

寅女孫 左承旨潤龜曾孫 叅判溶壽孫 同中樞鳳樺子 漢文受學 官歷 東明王陵叅奉 歷本面人民協議會評議員 儒敎

金允權 住地全羅北道益山郡西一面新里 壬申九月二十四日生 貫金寧 吏判諡忠毅號白村文起十五世孫 吏判震龍八世孫 同中樞愛雲七世孫 護軍應兌六世孫 通德郎楚璧五世孫 貞三玄孫 斗任曾孫 致龜孫 溶植子 漢文受學 儒敎

金成桓 住地全羅北道益山郡南一面柳川里一統二戶 辛巳七月二十四日生 貫泗川 監司晩緖十五世孫 秘書監郎厚源玄孫 秘書監丞宗伯曾孫 侍講院日講官槩業孫 判尹必壽子 漢文受學 儒敎

金溶謨 住地全羅北道益山郡南二面野田里己卯三月二十三日生 貫金寧 吏判諡忠毅號白村文起十四世孫 孝行旌閭掌令哲華八世孫 揚武功臣僉中樞碩山六世孫 叅奉福南玄孫 通德郎光澤曾孫 成昌孫 都正玳鎭子 漢文受學 官歷 中樞院議官 儒敎

金溶元 住地全羅北道益山郡支石面夢串里甲子五月二十一日生 貫金寧 吏判諡忠毅號白村文起十四世孫 持平忠尹十二世孫 孝行旌閭掌令哲華八世孫 揚武功臣僉中樞碩山六世孫 揚武功臣軍資正明漢五世孫 通德郎福仁玄孫 進士光昌曾孫 同中樞成俊孫 通政恆鎭子 漢文受學 官歷 主事 中樞院議官 儒敎

金敎翼 住地慶尙南道彦陽郡中北面茶開里三統二戶 乙巳十二月六日生 貫慶州 左贊成雞林君諡齊肅裔十八世孫 嘉善善十一世孫 衡運曾孫 基瀅孫 啓坤子 漢文受學 官歷 司憲府監察 從二品嘉善 曾經鄕校都有司 養士齋訓長 儒敎 子正寅 正湖 孫已經 佑經 皓經 洛經 秀經 河經 任經 曾孫知用

金永鎬 住地慶尙南道彦陽郡中北面茶開洞八統十戶 乙亥四月五日生 貫金海 承仕郎之瑞十五世孫 相夏曾孫 興文孫 贈嘉善鍾羽子 漢文受學 官歷 齊陵叅奉 儒敎 子龍九

金龍河 住地慶尙南道彦陽郡中北面機池里一統四戶 辛亥十二月二十七日生 貫

慶州 新羅敬順王溥三十七世孫 麗朝平章事元鼎二十八世孫 左贊成雞林君諡齊肅翩十八世孫 軍資監正大振曾孫 工議應奎孫 嘉善鳳昊子 漢文受學 曾經鄉校掌議 都有司 本郡養士齋有司 儒敎

子洪經 斗經 錫經 德經 孫知勛 知鍾

金丙鎬 住地全羅南道寶城郡南上面尺嶺里二統二戶 戊子六月二十八日生 貫光山 平章事諡文肅周鼎二十二世孫 觀察使文發十三世孫 號用悔堂璿鉉六世孫 通德郎杜勳曾孫 重煥孫 在龍子 漢文受學 修身勤儉 固守先業 儒敎

金商淚 住地全羅南道寶城郡南上面尺嶺里五統八戶 甲子五月七日生 貫慶州 太師仁琯二十五世孫 孝行旌閭觀察使號桑村自粹十七世孫 贈吏判諡文簡號十淸軒世弼十三世孫 慶喜子 漢文受學 孝養父母 謹守家法 儒敎

金永稷 住地全羅南道寶城郡南上面尺嶺里五統一戶 辛卯八月二十日生 貫光山 平章事諡文肅周鼎二十三世孫 觀察使文發十四世孫 副護軍烓曾孫 敎官在憲孫 都事秉鐸子 漢文受學 賦性純一 勤讀勤農 儒敎

金學文 住地全羅南道寶城郡古下面坪村里一統十戶 丙子二月十六日生 貫慶州 雞林君諡齊肅翩二十一世孫 同中樞聖錄孫 華植子 漢文受學 官歷 明陵叅奉 儒敎

金鳳鉉 住地全羅南道興陽郡南西面新村里一統一戶 辛未二月十七日生 貫靈光 左贊成台用后 兵議時十五世孫 吏叅號雪巖琲十三世孫 博士號石亭塊十二世孫 習讀官號月峰光遠十一世孫 進士號雲石龜命十世孫 孝贈承旨號堂谷恒九世孫 贈掌樂院正應先玄孫 贈通政夢會孫 贈嘉善尙銓孫 嘉善琯子 漢文受學 孝友如一 力農成業 遠近咸頌 儒敎 子漢昊 漢祥 漢玉 漢元 漢七

金洪錫 住地全羅南道寶城郡南上面馬禾里二統三戶 癸亥八月十三日生 貫光山 平章事諡忠貞義元二十一世孫 兵馬都元帥諡忠肅深十七世孫 郡守瑚十四世孫 大司諫錫元九世孫 叅奉應期六世孫 嘉善德淳子 漢文受學 官歷 義禁府都事 儒敎

金在玖 住地全羅南道寶城郡松谷面中興洞四統二戶 癸未十月十日生 貫光山 諡文正號快軒台鉉二十五世孫 副護軍億白孫 嘉善箕致子 漢文受學 官歷 明陵叅奉 儒敎

金錫輔 住地全羅南道寶城郡大谷面書堂里九統三戶 戊子十月十日生 貫金海 翰林璣十六世孫 承旨馨珍十五世孫 嘉善應善曾孫 監察光顯孫 叅奉絢基子 漢文受學 儒敎

金鍾錫 住地全羅南道寶城郡大谷面水塘里四統五戶 甲子二月二十八日生 貫光山 戶部尙書諡文安良鑑二十二世孫 平章事諡忠貞義元二十一世孫 大提學諡文正號快軒台鉉十五世孫 漢文受學 官歷 莊陵叅奉 儒敎 子仁澤

金鍾四 住地全羅南道寶城郡彌力面長洞里六統十戶 庚戌五月十七日生 貫光山 戶部尙書諡文安良鑑二十二世孫 平章事諡忠貞義元二十一世孫 大提學諡文正號快軒台鉉十五世孫 判尹號華山延年玄孫 漢文受學 官歷 顯陵叅奉 儒敎 子良鉉 良燮 正祚

金鍾斗 住地全羅南道寶城郡大谷面水塘里五統九戶 辛酉七月十九日生 貫光山 戶部尙書諡文安良鑑二十二世孫 平章事諡忠貞義元二十一世孫 大提學諡文正號快軒台鉉十五世孫

嘉善延範玄孫 贈承旨若鉉曾孫 嘉善之煥孫 贈都摠管世允子 漢文受學 官歷 弘陵叅奉 正三品通政 儒敎 子祺澤

金相祚 住地全羅南道寶城郡大谷面水塘里一統四戶 壬戌八月二十九日生 貫光山 戶部尙書諡文安良鑑二十四世孫 平章事諡忠貞義元二十三世孫 大提學諡文正號快軒台鉉十八世孫 漢文受學 官歷 司憲府監察 從二品嘉善 儒敎 子在燮

金承權 住地全羅南道寶城郡彌力面鴈峙里一統五戶 丙午三月六日生 貫金海 首露王后 吏判號退隱係熙十七世孫 贈司僕寺正斗八曾孫 贈承旨德順孫 贈戶叅貴元子 漢文受學 官歷 從二品嘉善 同中樞 五衛將 儒敎 子鍾洙

金潤榮 住地全羅南道寶城郡龍門面淵洞里二統四戶 丙寅六月十三日生 貫金海 首露王后 金寧君牧卿十八世孫 戶叅號南岡永幹十二世孫 漢文受學 官歷 正三品通政 歷商務會社總務 東亞開進敎育會事務員 東洋拓殖株式會社農監 儒敎 子暢勛 贊勛

金允澤 住地全羅南道寶城郡兼於面大兼於里 七統一戶 癸未十二月五日生 貫光山 平章事鏡亮十九世孫 金紫光祿大夫須十八世孫 三重大匡諡文正號雪庵台鉉十七世孫 贈司僕寺正若洪玄孫 贈工議吉曾曾孫 贈左尹志默孫 同中樞鍾雅子 漢文受學 官歷 童蒙敎官 儒敎

金準洪 住地全羅南道興陽郡道陽面德興里二 統三戶 辛未十一月十三日生 貫金海 判書號淡軒克儉后 軍資監正號菊圃漢善六世孫 左尹號野軒禧澤玄孫 同中樞號松庵洛行曾孫 恭議號野隱基旋孫 承宣號溪庵秉憲子 漢文受學 官歷 五衛將 儒敎

金錫奎 住地全羅南道興陽郡道陽面堂洞里六 統六戶 丁卯九月十四日生 貫金海 翰林璥十四世孫 縣監濡老七世孫 生員以六世孫 學行啓龍曾孫 孝行志元孫 恭奉權祿子 漢文受學 孝學兼全 餘蔭所暨 儒敎

金炯淳 住地全羅南道興陽郡道陽面鳳德里一 統十戶 己亥五月五日生 貫金寧 左贊成諡忠毅號白村文起十八世孫 通政慶志六世孫 資憲洛恒玄孫 恭判錡淑曾孫 相燮孫 祾理奎權子 漢文受學 儒敎

金正河 住地慶尙北道大邱府上守南面友鹿洞 己卯七月三日生 貫金海 兵判號慕夏堂忠善九世孫 漢輔曾孫 漢文受學 儒敎

金載河 住地慶尙北道大邱府上守南面友鹿洞 庚午正月六日生 貫金海 兵判號慕夏堂忠善九世孫 漢輔曾孫 宣傳官準沐子 漢文受學 儒敎

金聲浩 住地慶尙北道大邱府守東面池山洞 辛亥五月二十日生 貫金海 興武王庾信后 號心適堂履祥九世孫 左尹鍊成八世孫 漢文受學 官歷 義禁府都事 儒敎

金敎碩 住地慶尙北道大邱府守東面池山洞 丙申二月二十二日生 貫慶州 左贊成雞林君諡齊齋稷十七世孫 直提學千齡十三世孫 吏叅號愚齋守南十世孫 叅奉大吉九世孫 漢文受學 儒敎

金相翼 住地慶尙北道大邱府上守南面友鹿洞 丁丑二月二十八日生 貫金海 兵判號慕夏堂忠善十一世孫 號心齋壽坤 姿性淳厚 孝行兼至曾孫 熙祚子 漢文受學 儒敎

金商坤 住地忠淸南道瑞山郡禾邊面金谷里一 統一戶 己酉五月五日生 貫慶州 吏判諡忠愍號默齋弘翼八世孫 縣監贈吏議十珍七世孫 叅奉贈吏叅斗燦六世孫 通德郎漢良玄孫 通德郎彦柱曾孫 魯勳孫 道載子 漢文受學 儒敎

金商基 住地忠淸南道沔川郡北面馬項里二統 四戶 丙寅十月二十日生 貫慶州 刑判號桑村自粹十六世孫 觀察使諡文貞號鶴洲弘郁八世孫 贈左贊成號雲川世珍七世孫 郡守號槐窩斗壁六世孫 縣監趾慶五世孫 漢文受學 儒敎

金商天 住地忠淸南道沔川郡馬山面栗寺里 壬申七月十八日生 貫慶州 觀察使諡文貞號鶴洲弘郁八世孫 漢文受學 官歷 外部主事 歷本面長 儒敎

金基烈 住地全羅北道茂長郡下里面下長沙里 乙未六月一日生 貫商山 篤城君忠二十世孫 大提學子松十九世孫 都統使臣寶十七世孫 吏判仁生十六世孫 進士樞十一世孫 縣監安節十世孫 嘉善應吉八世孫 工議仁沂孫 孝贈童蒙敎官容文子 漢文受學 官歷 內部主事 儒敎 氏父誠孝根天 親瘠五朔 晝夜祝天 以身願代 哀毁三喪 一如初終 恃蒙旌閭 子正鎬 謹鎬 孫騏源 麟源 源福源

金基奐 住地全羅北道茂長郡下里面下長沙里 庚午十一月二日生 貫商山 篤城君忠二十世孫 大提學子松十九世孫 都統使臣寶十七世孫 縣監安節十世孫 壽資工叅容勳子 漢文受學 官歷 莊陵叅奉 儒敎 子律鎬

金基衡 住地全羅北道茂長郡下里面東里一統 二戶 辛丑十一月二十七日生 貫商山 篤城君忠二十世孫 縣監安節十世孫 嘉善應吉八世孫 工議仁沂孫 孝贈童蒙敎官容文子 漢文受學 官歷 內部主事 儒敎 氏父誠孝根天 親瘠五朔 晝夜祝天 以身願代 哀毁三喪 一如初終 恃蒙旌閭 子正鎬 謹鎬 孫騏源 麟源

金馨權 住地全羅北道茂長郡下里面新己里
乙卯七月十二日生 貫金寧 吏判號
白村文起十五世孫 吏議得天曾孫 吏判連仁孫
贈吏判義心子 漢文受學 儒敎 子炯烈 炯午

金秀謙 住地全羅北道茂長郡卜里面上羅里二
統二戶 壬午十二月二十日生 貫淸
道 諡英憲之壺二十四世孫 號胡剛漸十六世孫
吏叅宥亭十三世孫 戶判應龍十世孫 同中樞得混
九世孫 贈左掌禮邦樞玄孫 贈左掌禮致佑曾孫
秘書院承以振孫 嘉善錫一子 漢文受學 官歷
穆陵叅奉 儒敎 子判容 聲容

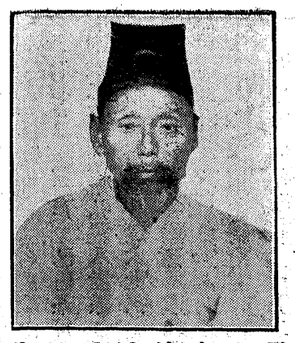

金正洙 住地全羅北道茂長郡一東面校村里
庚申七月十七日生 貫金海 諡文忠
震叙十八世孫 諡文忠世恭十世孫
嘉善利秋玄孫 得培曾孫 鍾琦孫
通政永泰子 漢文受學 官歷 正三品通政 侍從院分侍從 本郡普通學校學務委員 儒敎 子龍謙 相謙

金秀漢 住地全羅北道茂長郡上里面莊才里
庚辰十一月十日生 貫淸道 諡英憲
之壺二十四世孫 號胡剛漸十六世孫 吏叅宥亭十
三世孫 戶叅應龍十世孫 贈左掌禮邦樞玄孫 秘
書承平佑曾孫 協辦以沆孫 協辦奎一子 漢文受
學 官歷 元陵叅奉 儒敎 子相容 律容 三容

金在星 住地全羅北道金堤郡白石面勝盤里二
統三戶 己酉十月二十八日生 貫光
山 禮議號三慕軒瑚十四世孫 贈左承旨號聽軒胄
萬七世孫 道源孫 贈侍從院副卿號雲樵箕鮮子
漢文受學 官歷 惠陵叅奉 中樞院議官 秘書承
儒敎 子璟鉉

金壽民 住地全羅北道金堤郡月山面德山里一
統三戶 辛丑三月十九日生 貫光山
贈兵叅號松栢堂友說九世孫 進士會選六世孫 贈
秘書監承泰燦孫 贈議政府叅政廣樾子 漢文受學
官歷 從二品嘉善 儒敎

金鍾斗 住地全羅北道長水郡北面林坪里三統
十戶 戊寅六月七日生 貫金海 版
圖判書管二十世孫 吏正諡文愍號濯纓翽孫十四世
孫 通訓顯遠五世孫 承旨再厚以孝行載三綱錄曾孫 通政
號隱谷昌鎭子 漢文受學 儒敎

金鍾哲 住地全羅北道長水郡溪東面梧桐里八
統二戶 壬辰十月十二日生 貫金寧
領敦寧號晩池堂遵十六世孫 殉節功臣主簿德龍九
世孫 中樞府事宗顧曾孫 弼權孫 一琯子 漢文
受學 儒敎

金現斗 住地全羅北道龍潭郡一東面能山里六
統七戶 丙寅四月二十八日生 貫金
海 贈吏判諡文愍號濯纓翽孫十三世孫 通政顯貞
玄孫 監察昌奎子 漢文受學 儒敎 子容根 容
基 容泰

金基贊 住地慶尙南道釜山府沙中面草梁洞一
統一戶 庚申九月二十日生 貫慶州
進士熙東玄孫 漢文受學 官歷 叅奉 曾經釜山
府商務會議所議員 佛敎

金奎贊 住地慶尙南道釜山府北面老圃洞二統
六戶 丁丑正月十五日生 貫江陵
平章事諡文成仁存二十三世孫 壬辰倡義兵議廷瑞
十一世孫 漢文受學 儒敎

金文培 住地慶尙南道釜山府釜山面佐川洞二
統四戶 丙寅正月二日生 貫金海
知敦寧諡安敬永貞十四世孫 漢文受學 官歷 元
陵叅奉 中樞院議官 叅東洋拓殖會社 儒敎

金仲浩 住地慶尙南道釜山府釜山面佐川洞五
統五戶 戊辰正月十二日生 貫金寧
禮判諡忠毅號白村文起十七世孫 漢文受學 儒敎

金洪斗 住地全羅南道長興郡龍溪面枝洞里三
統三戶 丁卯四月十八日生 貫金海
版圖判書管二十世孫 諡節孝克一十六世孫 贈吏
判諡文愍號濯纓翽孫十四世孫 通政萬衡八世孫
禮佐世泰七世孫 縣監興秋六世孫 時憲孫 養休
子 漢文受學 醫學卒業 官歷 義禁府都事 惠
民院主事 儒敎

金容圭 住地全羅南道長興郡龍溪面枝洞里三
統三戶 丙戌九月三日生 貫金海
版圖判書管二十一世孫 諡節孝克一十七世孫 贈
吏判諡文愍號濯纓翽孫十五世孫 通政萬衡九世孫
禮佐世泰八世孫 縣監興秋七世孫 時憲曾孫 養
休孫 都事洪斗子 漢文受學 本道農事講習所修
業 時務優蹟 受表彰恩賜金拾圓 儒敎

金龍泰 住地全羅南道木浦府一老面內洞一統二戶　己巳十月十二日生　貫金海　叅奉汝沃九世孫　漢文受學　官歷　貞陵叅奉　儒敎

金潤珍 住地全羅南道寶城郡南下面下長里一統九戶　丙子八月十一日生　貫金寧　金寧君時興二十七世孫　工部侍郎克稅二十五世孫　上將軍諡貞簡挺丙二十二世孫　留守鉉十九世孫　工議瑾十七世孫　兵叅號鳳溪九龍十五世孫　承旨號龜巖汝謙十世孫　工議挺河九世孫　工議昌垕八世孫　吏議履奎五世孫　嘉善就仁曾孫　永昊子　漢文受學　官歷　元陵叅奉　純厚之性　愷悌其人　儒敎

金千斗 住地全羅南道長興郡龍溪面深川里四統九戶　癸亥三月十一日生　貫金海　版圖判書管二十世孫　鎰節孝克一十六世孫　贈吏判諡文愍號濯纓馹孫十四世孫　通政萬衡八世孫　禮佐世泰七世孫　縣監興秋六世孫　時憲孫　養休子　漢文受學　官歷　宣陵叅奉　歷本面長　二個年地稅完納美蹟　受賞與金　儒敎

金聲泰 住地全羅南道寶城郡兼於面加谷里十統二戶　甲寅正月一日生　貫金海　司馬郎鍊十五世孫　贈左通禮漢城十三世孫　贈工議嗣宗十二世孫　縣監克祧十一世孫　府使宇十世孫　水使汝浚九世孫　漢文受學　官歷　司果　儒敎　子相國

金濟烈 住地全羅南道興陽郡南面老日里二統一戶　己未三月一日生　貫金海　大司憲諡安敬永貞十世孫　叅判世勻九世孫　湖西伯益壽八世孫　務功郎希孝七世孫　展力副尉誠直六世孫　大提學光彥玄孫　孝子尙鉉子　漢文受學　儒敎　氏父年甫十五　親患甚危　斫指注口　乃得回甦　喪盡送終之禮　事載三綱錄

金濟民 住地全羅南道興陽郡南面老日里一統二戶　己未正月十八日生　貫金海　大司憲諡安敬永貞十世孫　叅判世勻九世孫　湖西伯益壽八世孫　務功郎希孝七世孫　展力副尉誠直六世孫　大提學光彥五世孫　司僕寺正宇文玄孫　叅判斗熙曾孫　叅判景祚孫　通政允鉉子　漢文受學　儒敎　氏父　年甫十三　當親瘠　問醫劑藥　百方救療　竟得回甦　又老母眼盲三年　祈天嘗糞　快見

誠驗　事在三綱錄

金相轍 住地全羅南道康津郡唵川面梧秋里二統四戶　丁卯二月二日生　貫金海　鶴川君克祚十二世孫　鶴城君完十一世孫　海城君汝水十世孫　鶴林君世器九世孫　通德郎命吉八世孫　司僕寺正興光玄孫　叅贊正澤曾孫　郡守錫燁性孝根天虎占親墓鄉道褒賞孫　進士鍾琪子　漢文受學　官歷　中樞院議官　秘書丞　儒敎　子學煥

金聖澤 住地慶尙北道盈德郡外南面阜境洞五統七戶　乙丑十月一日生　貫金海　縣監號三足堂大有后　副護軍鍊壽孫　通政武政子　漢文受學　官歷　齊陵叅奉　儒敎

金大興 住地慶尙北道盈德郡外南面爭岩洞二統八戶　庚午四月二日生　貫安東　同中樞謙民五世孫　同中樞萬守玄孫　同中樞文巖曾孫　漢文受學　儒敎

金仁洙 住地慶尙北道盈德郡外南面爭岩洞二統一戶　辛卯十二月二十一日生　貫慶州　開國功臣贊成事雞林君諡齊肅稛二十三世孫　水使贈兵判順玉十世孫　嘉善宗成八世孫　都事璧善七世孫　叅奉鍾建子　漢文受學　儒敎

金碩義 住地全羅北道龍潭郡一東面鳳舞里一統二戶　丙寅十二月四日生　貫金海　贈吏判諡文愍號濯纓馹孫十五世孫　國璜孫　世鍊子　漢文受學　儒敎

金廷現 住地全羅北道茂朱郡一安面新坪里一統一戶　甲戌生　貫金海　直提學諡文愍號濯纓馹孫十五世孫　號文巖雲章七世孫　吏叅熟六世孫　敎官國載曾孫　秘書院丞俊斗子　漢文受學　官歷　中樞院議官　儒敎　子演植

金炳龜 住地全羅北道臨陂郡東一面高坪里一統一戶　辛亥十一月二十九日生　貫金海　叅判諡忠簡凱十世孫　縣監湖之九世孫　漢文受學　儒敎

金昌逸 住地全羅北道南原郡德古面後里一統八戶　癸丑四月十四日生　貫金海　版圖判書管十九世孫　持平諡節孝克一十五世孫　吏佐號梅軒驥孫十二世孫　大護軍基澤曾孫　孝行奎錫子　漢文受學　官歷　中樞院議官　天道敎子　休斗　鶴斗　壯斗

金秉浩 住地全羅北道茂長郡一東面白余里一統一戶　甲子五月十日生　貫金海

禮判號龍崗壽延十五世孫 戶議世禎十三世孫 贈工議大鎔曾孫 贈嘉善吆喊孫 通政振泰子 漢文受學 官歷 中樞院議官 陞正三品通政 廣濟院事務委員 儒敎

金起成 住地全羅北道茂長郡托谷面洛陽里二統五戶 己卯七月十日生 貫金海

諡節孝號慕庵克一十八世孫 宣武原從功臣號月齋志南十二世孫 鳳昉曾孫 鏞炳孫 寧璟子 漢文受學 儒敎 子采石 采玉

金德培 住地全羅北道錦山郡富北面大山里八統六戶 庚戌五月十六日生 貫金海

叅判永堅十五世孫 大司諫號東園洪福九世孫 吏議宇生八世孫 通政贊植孫 顯萬子 漢文受學 儒敎 子鍾玉

金永培 住地全羅北道錦山郡北面下谷里三統四戶 癸亥九月十九日生 貫金海

戶判震十三世孫 縣監永瑞十二世孫 監司天錫十一世孫 同中樞麗寬七世孫 學植子 漢文受學 儒敎 子宗春

金喜澤 住地全羅北道高敞郡山外面德井里三統三戶 辛酉正月十八日生 貫光山

軍器寺正五行十二世孫 軍器寺副正命元十一世孫 叅奉麒瑞十世孫 進士景熹九世孫 禮曹佐郎弘宇八世孫 通政汝重七世孫 通政南胄六世孫 德普玄孫 榮集曾孫 慶採孫 命祐子 漢文受學 儒敎

金基默 住地全羅北道高敞郡山內面龍溪里二統四戶 乙卯十月三日生 貫富平

進士號友松世奎 踐履篤實行義高潔其在文章則詩賦律札序記禮說大學箋義陰陽圖說等其在士林之功則萬曆兵燹聖位頴號祖豆儀範盪掃無證口諭手寫列邑來則奚其後一登省薦辭而不應惟以進士四掌敎授居泮宮時有抱衾就兄之事居數日大司成試士以抱衾就兄揭題至蓬天聽上嘉歎之其後自京中通于各郡營建院宇之議齊起耳 十世孫 漢文受學 儒敎

金泰鉉 住地全羅北道高敞郡山內面龍溪里一統六戶 己卯四月二十八日生 貫富平

進士號友松世奎 踐履篤實行誼高潔其在文章則詩賦律札序記禮說大學箋義陰陽圖說等其在士林之功則萬曆兵燹聖位頴號祖豆儀範盪掃無證口諭手寫列邑來則奚其後一登省薦辭而不應惟以進士四掌敎授居泮宮時有抱衾就兄之事居數日大司成試士以抱衾就兄揭題至蓬天聽上嘉歎之其後自京通于各郡營建院宇之議齊起耳 十一世孫 漢文受學 儒敎

金秉圭 住地慶尙南道馬山府熊東面主浦里一統一戶 戊午九月十日生 貫金寧

大司成智十六世孫 吏判孝溫十五世孫 縣令鳳十世孫 初試載愚子 漢文受學 經義問題入格 儒

金麟奎 住地慶尙南道釜山府東上面書洞四統三戶 癸亥七月十三日生 貫淸道

牧使裕孫十七世孫 縣監褧十二世孫 注書國幹十世孫 漢文受學 儒敎

金衡璞 住地慶尙南道釜山府東上面書洞三統四戶 己酉四月三日生 貫淸道 牧使裕孫十六世孫 縣監褧十一世孫 注書國幹九世孫 漢文受學 叅農進會 儒敎

金星斗 住地慶尙南道釜山府邑內面壽南洞十六統六戶 庚寅四月十一日生 貫金海

首露王后 漢文受學 叅農進會 金融組合所 儒敎

金相瑾 住地全羅南道長興郡南下面長串里二統六戶 丁亥二月一日生 貫金海

鶴城君完十一世孫 海城君汝水十世孫 雞林君世器九世孫 軍資監正命振八世孫 贈同中樞興靖五世孫 五衛將錫永孫 珏泰子 漢文受學 儒敎

氏曾祖贈左尹彦澤 自孩提 賦性至孝 父病三月山祭而烏鵲獻藥得蘇 其後父又得疾 割股煮進 以延三日之命 及喪送終之節 一遵聖訓 侍墓三年 哀毁骨立 奉養偏母 昏定晨省 朝夕旨供 極盡其道 母偶嬰疾 斷指注血 竟得回甦 事聞旌閭

金基奠 住地全羅南道咸平郡新平面鶴洞里 丙辰十一月十二日生 貫金海 駕洛國王首露后 興武王庾信五十九世孫 叅奉濟道曾孫 同中樞相俊孫 漢文受學 官歷 司憲府監察 儒敎 氏父容植 孝行卓異 其父病痢六年 侍湯暫不離側 入山致祭 得藥治療 及喪侍墓 白虎來護 乃有道薦與禮曹褒狀

金仁花 住地全羅南道順天郡上沙面五谷里一統三戶 辛巳九月二十三日生 貫金海

執義孟后 直提學駿孫后 通政汝聖子 漢文受學 儒敎

金永植 住地全羅南道順天郡上沙面五山里二統二戶 丙寅十一月十三日生 貫光山

左相諡忠貞號靑蘿克成后 進士洪島子 漢文受學 侍天敎

金永來 住地全羅南道順天郡上沙面五山里一統四戶 戊辰十月七日生 貫金寧

獻納德承后 通政仁錫子 漢文受學 素心平直 篤行實業 侍天敎

金永熙 住地全羅南道長城郡北下面華龍里
丁卯二月二十四日生 貫水原 平章事竢后 漢文受學 現本面長 儒敎

金泳奎 住地全羅南道長城郡內東面山亭里一
統十戶 己未五月二十一日生 貫蔚山 湖堂謚文正號河西麟厚后 漢文受學 歷本郡私立長東普通學校長 本面長 儒敎

金千壽 住地全羅北道淳昌郡福興面弓山里一
統四戶 壬戌七月十一日生 貫光山 禮判承魯十九世孫 縣監璣十五世孫 通政承南九世孫 守業子 漢文受學 儒敎

金在聲 住地全羅北道淳昌郡福興面下馬里四
統七戶 己巳七月一日生 貫光山 化平府院君謚忠肅深十七世孫 戶叅季勻十三世孫 孝行旌閭進士景運八世孫 漢文受學 儒敎

金堯榮 住地全羅南道長城郡北下面龍洞二統
四戶 癸亥十月十九日生 貫蔚山 贈領相謚文正號河西麟厚十一世孫 號芝窩邦輝曾孫 漢文受學 儒敎

金辰元 住地全羅南道靈光郡佛甲面土林里三
十三統三戶 己卯十月八日生 貫金海 進士好智十五世孫 通政義振十二世孫 漢文受學 孝事父母 親睦同族 儒敎

金旭鉉 住地全羅南道靈光郡黃良面東山里八
統七戶 乙丑二月二十一日生 貫光山 壬辰功臣禧周十一世孫 嘉善載禎曾孫 贈通政義亮孫 監察箕翊子 漢文受學 天賦仁厚 孝學兼備 儒敎

金鳳漢 住地全羅南道靈光郡黃良面新興里二
十一統一戶 戊寅七月二十二日生 貫金海 兵判松山君渭十世孫 同中樞禮鉉曾孫 漢文受學 孝養父母 親睦同族 儒敎

金彭鉉 住地全羅南道靈光郡黃良面東山里一
統一戶 癸未十一月十八日生 貫光山 殉義功臣嘉善禧周十一世孫 漢文受學 儒敎

金龍基 住地忠淸南道沔川郡縣內面古驛里一
統九戶 乙酉正月十九日生 貫延安 刑判謚文靖號逸溪自知十七世孫 領相謚忠貞號懶軒詮十四世孫 延興府院君謚懿愍悌男十一世孫 吏叅號倉山綺秀孫 漢文受學 徽文義熟修業 官歷 內部主事 儒敎

金顯夏 住地忠淸南道舒川郡西部面金浦里十
統一戶 甲午五月十五日生 貫金海 恢十五世孫 平市署令亭胤十四世孫 在淳曾孫 留鉉孫 戶叅永旭子 漢文受學 本郡公立普通學校修業 儒敎

金熙鎭 住地慶尙北道比安郡縣東面三汾洞七
統五戶 癸亥正月一日生 貫金寧 盆城君謚忠貞俊榮十二世孫 嘉善士重八世孫 副護軍得龍女孫 漢文受學 官歷 敦寧府都正 現本里長 儒敎

金東煥 住地慶尙北道比安郡定西面士邱洞一
統三戶 丁亥九月五日生 貫慶州 刑判號桑村自粹二十二世孫 掌樂院正弘遠十世孫 漢文受學 現本郡鄕校掌議 本郡經學支敎贊成員 儒敎

金逸熙 住地慶尙北道比安郡身東面堤內洞五
統七戶 癸卯四月十七日生 貫慶州 刑判謚文簡號冲菴淨十二世孫 檢閱聲發九世孫 漢文受學 歷本郡鄕校都有司 同經學支敎贊成員 儒敎

金昌洙 住地全羅北道高敞郡山內面院坪里一
統三戶 辛未六月十二日生 貫光山 左相光山府院君謚預獎經國大典十六世孫 水軍節度使克恢十五世孫 平市署令亭胤十四世孫 在淳曾孫 留鉉孫 戶叅永旭子 漢文受學 儒敎

金蘭洙 住地全羅北道高敞郡山內面院坪里二
統三戶 丁未三月十九日生 貫光山 左相光山府院君謚預獎經國大典十六世孫 水軍節度使克恢十五世孫 平市署令亭胤十四世孫 在喜曾孫 馹鉉孫 永奎子 漢文受學 官歷 正三品通政 儒敎

金宜洙 住地全羅北道高敞郡山內面鷄山里一
統四戶 庚戌四月五日生 貫光山 左相光山府院君謚預獎經國大典十六世孫 水軍節度使克恢十五世孫 平市署令亭胤十四世孫 在嘗曾孫 致鉉孫 永直子 漢文受學 以孝行登報 累蒙郡守及道伯褒題 儒敎

金錫斗 住地全羅北道高敞郡山內面雲谷里三
統二戶 乙亥五月三十日生 貫善山 門下侍中謚順忠宣弓三十一世孫 禮儀判書謚忠貞滉十七世孫 輔國謚景質之慶十四世孫 直長世忠十二世孫 瑰曾孫 鍾達孫 鳳奎子 漢文受學 儒敎

金泰卿 住地全羅北道高敞郡山內面雲谷里三統二戶 丙戌六月八日生 貫江陵 溟州郡王周元三十六世孫 金紫光祿謚文貞上琦二十六世孫 持平楊南十六世孫 大司諫忠烈十二世孫 學龍曾孫 吏叅秉默孫 演圭子 漢文受學 官歷 淑陵叅奉 儒敎

金秉奎 住地全羅北道高敞郡川南面登仙里一統二戶 壬子五月二十七日生 貫金海 判書管二十世孫 佐理功臣濟十七世孫 謚節孝克一十六世孫 縣監大喜十三世孫 將仕郎鎰十二世孫 進士致品十一世孫 之福曾孫 相烈孫 琪煥子 漢文受學 官歷 本郡々主事 本郡守 儒敎

金箕卜 住地全羅北道茂長郡茂孔面禮田里一統九戶 壬午四月三日生 貫光山 贈領相號曉翠堂孟權十四世孫 兵議文瑞十一世孫 良欽曾孫 洛彦孫 大秀子 漢文受學 儒敎

金洛喆 住地全羅北道任實郡上新德面皮岩里三統三戶 癸酉十二月十七日生 貫金寧 吏判謚忠毅號白村文起十八世孫 僉中樞潤祥曾孫 義貞孫 都正至鳳子 漢文受學 官歷

從二品 中樞院議官 崇儒篤農 勸儉自守 儒敎

金文河 住地全羅北道鎭安郡一北面西村二統六戶 乙酉四月三十日生 貫慶州 孟誠后 折衝好明五世孫 孝達以出天之孝儒生褒焉于營門卽蒙樹風聲勵世俗之題孫 漢文受學 勤務農業 養父母 供甘旨鄕里稱爲孝家 儒敎

金啓元 住地全羅北道南原郡城南面銅馬里一統四戶 戊午十二月二十七日生 貫金海 吏叅號南溪孟二十世孫 和壽曾孫 瑞洪孫 匡澤子 漢文受學 官歷 莊陵叅奉 敦孝篤農 一鄕模範 天道敎

金重培 住地慶尙南道釜山府沙下面槐亭洞七統六戶 甲寅十二月七日生 貫金海 贈吏判謚文愍號濯纓馹孫十六世孫 號三足堂大有十五世孫 漢文受學 官歷 叅奉 議官 歷赤十字社員 東洋生命保險會社員 晋州府農務會員 儒敎

金聖濬 住地慶尙南道釜山府沙中面瀛洲洞三統八戶 庚戌四月二十四日生 貫金海 嘉善莫俊孫 判官膺祥子 漢文受學 官歷 叅奉 曾經東洋生命保險會社員 農進會員 東萊港商業會議所議員 同港會興社員 通運會社主任

儒敎

金弼濟 住地慶尙南道釜山府沙下面平林洞四統七戶 癸酉三月十日生 貫慶州 檢校太子太師仁琯二十六世孫 海伯贈吏判謚文貞號鶴洲弘郁九世孫 贈左承旨趾慶六世孫 贈戶叅議泰五世孫 漢文受學 官歷 叅奉 曾經商務會議所議員 本面養正學校監督 本郡民議所議員 儒敎

金弘鉉 住地全羅南道靈光郡黃良面旺村里一統一戶 戊寅六月十三日生 貫光山 殉義功臣嘉善禧周十一世孫 贈掌禮院左掌禮光祚玄孫 贈秘書監丞錫昌曾孫 贈內協應坤孫 叅奉在暢子 漢文受學 天性淳厚 孝養父母 親睦同族 世稱善士 儒敎

金周經 住地全羅南道靈光郡西部面龍化里一統一戶 庚寅十二月十五日生 貫慶州 贈叅議號棄窩時九后 贈判書號觀松希訥十世孫 性戡玄孫 通政弘熙曾孫 敎植孫 都正正鏡子 漢文受學 素性純厚 和睦同族 儒敎

金斗宸 住地全羅南道靈光郡東部面言古里壬戌三月十三日生 貫盆城 謚忠正

俊榮十世孫 閨澤孫 學秀子 漢文受學 儒敎

金鍾根 住地全羅南道靈岩郡終南面月山里一統十戶 丙寅三月十六日生 貫金海 金寧君牧卿二十二世孫 校理震孫十六世孫 判官德鉉六世孫 司果號敬菴濟章五世孫 顯龍孫 斗培子 漢文受學 儒敎

金益壽 住地全羅南道長興郡夫山面安谷里一統四戶 丁卯九月十五日生 貫淸風 淸城府院君大猷二十一世孫 贈左贊成孝禮十六世孫 壽龜以學行屢徵不就六世孫 潤珏五世孫 得海玄孫 贈司僕寺正麟甲曾孫 贈承旨基伯孫 贈嘉善億善嘉善應善子 漢文受學 官歷 敦寧府都正 從二品嘉善 同知中樞府事 儒敎 子福植

金益勳 住地全羅南道長興郡夫山面安谷里一統五戶 甲子十月二十五日生 貫淸風 淸城府院君大猷二十一世孫 贈左贊成孝禮十六世孫 壽龜以學行屢徵不就六世孫 潤珏五世孫 得海玄孫 贈司僕寺正麟甲曾孫 贈承旨基伯孫 贈嘉善億善子 漢文受學 官歷 敦寧府都正 儒敎 子文植 斗植 璨植

金在煥 住地全羅南道海南郡馬浦面五山里二統十戶 丁巳八月十七日生 貫淸州
承旨號桐村自麟十八世孫 進士璞十五世孫 通政
孝達十三世孫 贈通政尙澄曾孫 贈嘉善源吉孫
五衛將文修子 漢文受學 官歷 敦寧府都正 儒
敎

金宗鉉 住地全羅南道康津郡古邑面堂山里一統二戶 己卯九月十四日生 貫淸州
承旨號桐村自麟十五世孫 宣武功臣訓諫院正德福
九世孫 贈通政振聲六世孫 贈通訓正璣曾孫 贈嘉
善孝烈孫 同中樞載禧子 漢文受學 官歷 光陵
恭奉 儒敎 子濟中

金二洙 住地全羅南道長城郡南二面鹿津里五統六戶 壬午四月八日生 貫光山
通訓在成曾孫 嘉善時鉉孫 贈嘉善永載子 漢文
受學 官歷 顯陵恭奉 儒敎

金正壽 住地京畿道楊州郡白石面上加業里一統八戶 甲子四月十六日生 貫慶州
左相雞林君諡齊肅祠十八世孫 贈兵判仲誠十七世
孫 判義禁仁民十六世孫 漢文受學 儒敎

金漢寧 住地京畿道楊州郡白石面內洞里一統三戶 癸亥七月十一日生 貫安東
直提學堉十七世孫 郡守贈吏議寅亮九世孫 漢文
受學 儒敎

金演修 住地京畿道楊州郡廣石面三牌內三峴里二統三戶 貫江陵 贊化功臣門下
侍中溟源府院君光乙十八世孫 工判鍾十七世孫
持平號逸老亭揚南十六世孫 漢文受學 儒敎

金演善 住地京畿道楊州郡廣石面三牌內三峴里三統七戶 貫江陵 贊化功臣門下
侍中溟源府院君光乙十八世孫 工判鍾十七世孫
持平號逸老亭揚南十六世孫 漢文受學 儒敎

金淸烈 住地京畿道楊州郡伊淡面下東豆川里五統二戶 己卯十月三日生 貫慶州
刑判號桑村自粹十九世孫 左贊成九淵十三世孫
吏判軼十二世孫 漢文受學 儒敎

金國順 住地全羅北道任實郡下新德面方吉里三統一戶 甲午十一月四日生 貫金
海 執義諡節孝克一十四世孫 吏叅燕川君孟十三
世孫 吏正贈吏判諡文愍號濯纓駙孫十二世孫 以
章玄孫 挺起曾孫 顯得孫 再重子 漢文受學 官歷

正三品通政 既仁且壽 天錫純嘏 有子三人 箇箇崑玉 儒敎

金昌鑄 住地全羅北道任實郡下新德面方吉里三統二戶 庚申十月七日生 貫仝海
執義諡節孝克一十五世孫 吏叅燕川君孟十四世孫
吏正贈吏判諡文愍號濯纓駙孫十三世孫 以章五世
孫 挺起玄孫 顯得曾孫 再重孫 通政國順子
漢文受學 官歷 司憲府監察 以孝兼友 人所嘉
仰 儒敎 子甲斗主事

金昌龍 住地全羅北道任實郡下新德面方吉里三統四戶 甲戌正月十四日生 貫金
海 執義諡節孝克一十五世孫 吏參燕川君孟十四
世孫 吏正贈吏判諡文愍號濯纓駙孫十三世孫 以
章五世孫 挺起玄孫 顯得曾孫 再重孫 通政國順
子 漢文受學 官歷 中樞院議官 以孝事親 嚴
守家法 儒敎 子東斗主事

金昌鐸 住地全羅北道任實郡下新德面方吉里三統三戶 戊辰六月二十七日生 貫
金海 執義諡節孝克一十五世孫 吏參燕川君孟十
五世孫 吏正贈吏判諡文愍號濯纓駙孫十三世孫
以章五世孫 挺起玄孫 顯得曾孫 通政國順子
漢文受學 官歷 靖陵恭奉 兄友弟恭 一家敦睦
儒敎 子慶斗敎官

金永斗 住地全羅北道金堤郡公洞面永川里一統一戶 戊午八月八日生 貫金海
執義諡節孝克一十五世孫 吏參燕川君孟十四世孫
吏正贈吏判諡文愍號濯纓駙孫十三世孫 縣監大壯
十二世孫 判官聲化八世孫 贈司僕寺正寬章七世
孫 漢文受學 官歷 寧陵恭奉 儒敎

金倚斗 住地全羅北道泰仁郡山外一邊面新岩里 庚子十月一日生 貫金海 執義諡
節孝克一十五世孫 翰林勇十四世孫 叅判軒十世孫
部將斗南九世孫 孝行贈判書相喜子 漢文受學 積
善古家 必有餘蔭 儒敎 子容哲 孫逸坤 揚坤 睨坤

金成述 住地慶尙南道釜山府西上面余古洞四統七戶 庚辰十月十六日生 貫金寧
侍中諡忠簡普后 禦侮將軍福二十一世孫 漢文受
學 曾經本府鄕校掌議 儒敎

金注基 住地慶尙南道釜山府西上面余古洞二統四戶 辛巳七月一日生 貫慶州
禮儀判書沖漢十八世孫 翰林秀文十五世孫 訓鍊
僉正好義十一世孫 漢文受學 曾經本府鄕校掌議

儒敎

金鳳彦 住地慶尙南道釜山府西上面石寺洞一統六戶 戊申十月一日生 貫金海 判書不比十六世孫 漢文受學 曾經本府鄕校都有司 儒敎

金辰守 住地慶尙南道釜山府左耳面龜浦洞二統七戶 丙寅三月二十八日生 貫金海 金寧君牧卿后 副司果遇澤曾孫 漢文受學 儒敎

金祥基 住地全羅南道長興郡南一面新村里 辛巳四月一日生 貫商山 佐命功臣同中樞德生十七世孫 漢文受學 官歷 恭奉 儒敎

金基默 住地全羅南道長城郡南三面臥谷里 丁未三月五日生 貫義城 義城君諡良昭號孟岩英烈后 持平號全心堂鋹曾孫 通德郎號隱窩喆源孫 號梅軒紘子 漢文受學 官歷 繕工監假監役 本郡鄕校直員 儒敎

金洪基 住地全羅南道長城郡南一面新村里一統八戶 癸巳正月二十九日生 貫商山 佐命功臣德生十七世孫 進士容俊子 漢文受學 測量學校卒業 鑛業傳習所卒業 本郡長東普通學校卒業 官歷 參奉 歷見取圖技術員 儒敎

金學奎 住地全羅南道長城郡內東面永洞二統十戶 辛未四月八日生 貫蔚山 應敎號逝水軒應斗十二世孫 府使號心齋鳳祐子 漢文受學 官歷 進士 慶基殿參奉 隱居窮巷 從事文學 儒敎

金周鎬 住地全羅南道昌平郡兼面院嶝里 甲戌四月十八日生 貫光山 大提學諡文肅周鼎二十三世孫 三司左使承嗣二十一世孫 禁衛司正子進十七世孫 戶判號普天菴崇齡十五世孫 敎官號雪齋同輔五世孫 同中樞泰燦曾孫 承旨鼎赫孫 通政號樵菴壽璿子 漢文受學 官歷 司憲府監察 五衛將 現紳士大同譜贊成員 儒敎子源達

金堯日 住地全羅南道長城郡北上面上德里二統五戶 貫蔚山 諡文正號河西麟厚十一世孫 昌煥子 漢文受學 官歷 正三品通政中樞院議官 儒敎

金澤魯 住地全羅南道谷城郡三岐面農所里三統三戶 壬戌十月二十日生 貫金寧 吏判諡忠毅號白村文起十五世孫 監役應善子 漢文受學 官歷 主事 儒敎

金河植 住地全羅南道谷城郡三岐面水山里三統五戶 甲辰生 貫金海 大提學德承七世孫 吏叅洪命六世孫 通德郎宇仁五世孫 副護軍化鉉孫 濟勳子 漢文受學 官歷 從二品嘉善 孝行特異 鄕里稱善 儒敎

金永潼 住地全羅南道長興郡府東面加峙里三統二戶 壬申三月五日生 貫光山 吏佐景溫十六世孫 號漁隱尙瓊(賊活之變贈公州)十世孫 縣監南佶八世孫 號橘圃永粥五世孫 贈戶議五運曾孫 贈戶叅寀璜孫 贈左承旨元鉉子 漢文受學 官歷 壽陵叅奉 儒敎 子大植

金仲烈 住地全羅南道靈光郡元山面論岑里一統一戶 庚子七月十八日生 貫光山 逸刑叅謚文元號沙溪長生后 得露玄孫 大守曾孫 相龍子 漢文受學 官歷 從二品嘉善 儒敎

金觀鉉 住地全羅南道長興郡泉浦面盆梅里一統三戶 丙子五月二十九日生 貫光山 化平君石堅二十一世孫 贈司僕正致浩玄孫 贈左承旨相英曾孫 戶叅箕玄孫 同中樞在愼子 漢文受學 官歷 正三品通政 儒敎 子英根 英圭 英植 英鎭 英鎬 英鎰 英鎔 英鎭 英鎬 英鎰 英鎔

金秉中 住地全羅南道長興郡熊峙面五柳里二統七戶 戊子十二月二十八日生 貫光山 府使河二十世孫 漢城判尹琬十五世孫 嘉善安宙十二世孫 殉節直長混十一世孫 嘉善弘業十世孫 通訓鍾洙孫 叅奉容基子 漢文受學 儒敎

金思說 住地京畿道楊平郡上東面竹杖里松亭二統六戶 戊子二月十日生 貫延安 延興府院君悌男十世孫 漢文受學 儒敎

金永守 住地慶尙北道長鬐郡外北面十羅里七統八戶 丁丑七月十一日生 貫金海 版圖判書管二十二世孫 縣監盆陵君濟十八世孫 執義克一十七世孫 吏正贈吏判諡文愍號瀅纓卿孫 十六世孫 嘉善成浩子 漢文受學 儒敎

金淙瓚 住地慶尙北道長鬐郡內南面龍洞里六統五戶 庚午三月十二日生 貫金海 水軍節制使號東广得福十二世孫 漢文受學 官歷 厚陵叅奉 儒敎

金相珀 住地全羅北道益山郡帝石面五龍里一統二戶 甲子八月十六日生 貫盆城 輔國俊榮十三世孫 留守千一十世孫 郡守磷九世孫 叅政成邦曾孫 丞旨應鍾孫 侍從院副卿輿錫

子 漢文受學 官歷 學部敎官 安州郡守 秘書院丞旨 隱居龍里 性勤稼穡 從遊於溪翁野老之間 儒敎

金昌文 住地全羅北道全州郡乱田面鶴田里四統二戶 己未九月二十三日生 貫金海 贈吏判號濯纓恥孫十二世孫 通政顯東曾孫 嘉善再錫孫 漢文受學·官歷 正三品通政 從二品嘉善 躬耕供職 孝友兼全 儒敎 子秉斗叅奉韓斗主事

金寅炳 住地全羅北道全州郡昌德面二餘里二統八戶 壬午十一月十三日生 貫金海 執義謚節孝克一十六世孫 翰林勇十五世孫 忠臣志南十世孫 鳳權(蒙恩孝子) 漢文受學 官歷 長陵叅奉 稟氣卓越 才學鳴世 儒敎 子寧朝

金昌喜 住地全羅北道全州郡昌德面鰲山里一統一戶 乙巳二月二十九日生 貫金海 執義謚節孝克一十四世孫 直提學燕川君孟十三世孫 吏判號濯纓恥孫十二世孫 漢文受學 官歷 武司果 正三品通政 隱居鰲山 且耕且讀 儒敎 子敬斗 根斗 提斗

金敬斗 住地全羅北道全州郡昌德面鰲山里一統一戶 丙子十二月二十五日生 貫金海 執義號節孝克一十五世孫 直提學燕川君孟十四世孫 吏判號濯纓恥孫十三世孫 漢文受學 官歷 主事 深耕好讀 安樂其中 儒敎 子容澤

金明善 住地全羅北道全州郡上關面亭子里二統九戶 辛卯生 貫金海 執義號節孝克一十五世孫 直提學燕川君孟十四世孫 吏判號濯纓恥孫十三世孫 縣監大壯十二世孫 漢文受學 隱居上關 深耕且讀 儒敎

金驥鍾 住地慶尙南道馬山府舊鎭海西面谷安里六統七戶 庚戌十月二十三日生 貫光山 典理判書光利后 戶議萬九七世孫 漢文受學 官歷 成均博士 儒敎

金應聲 住地慶尙南道機張郡南面堂社洞四統四戶 戊子六月二十日生 貫慶州 新羅敬順王傅后 孝鍵曾孫 士淵孫 且瓚子 漢文受學 儒敎

金敏容 住地全羅南道長城郡北上面新熊里一統七戶 乙未十二月七日生 貫善山 號白岩濟二十五世孫 贈判書自淵二十四世孫 大提學謚文靖號龜川孝貞二十三世孫 在哲孫 元錫子 漢文受學 儒敎

金澤烈 住地全羅南道谷城郡三歧面淸溪里三統二戶 己巳十二月二十九日生 貫金寧 吏判謚忠毅號白村文起十五世孫 承旨熯祖曾孫 在淨孫 時善子 漢文受學 儒敎

金相善 住地全羅南道谷城郡三歧面東邊里二統七戶 丁亥生 貫金海 司馬錬中十五世孫 兵判鶴川君克祚十一世孫 副護軍汝俊九世孫 工叅壽昌五世孫 工叅得行乞孫 副護軍廷郁曾孫 萬益孫 監察極輸子 漢文受學 官歷 健陵叅奉 儒敎

金俊鎬 住地全羅南道谷城郡三歧面棲鳳里壬子八月一日生 貫光山 化平府院君謚忠肅潑二十二世孫 兵馬都元帥承嗣二十一世孫 禁衛司正子進十七世孫 主簿號普天菴崇齡十五世孫 教官號雪齋同輔五世孫 同中樞泰燦曾孫 承旨鼎赫孫 號玉圃壽洪子 漢文受學 官歷 穆陵叅奉 儒敎 子源敎

金商律 住地全羅南道谷城郡三歧面水山里二統四戶 庚辰生 貫慶州 禮判號樹隱冲漢十七世孫 縣令繼十六世孫 中郎將有澗十五世孫 叅奉鎰十四世孫 校尉熹十二世孫 宣務郎玖十一世孫 進士克修十世孫 處士弘擧九世孫 萬碩曾孫 副護軍振表孫 鍾喜子 漢文受學 儒敎

金尙權 住地全羅南道昌平郡德面柿木里四統七戶 庚寅七月二十六日生 貫水原 吏判號白村文起十五世孫 縣監安錫十四世孫 通政夢鍊七世孫 承旨鳳達曾孫 叅判瑒鎬孫 主事溶仁子 漢文受學 官歷 慶基殿叅奉 儒敎

金源夏 住地全羅南道谷城郡三歧面新邏里己丑十月十日生 貫光山 大提學謚文肅周鼎二十四世孫 兵馬都元帥承嗣二十二世孫 主簿號普天菴崇齡十六世孫 縣監緝十五世孫 掌樂院正墩十二世孫 敍中樞天祥八世孫 敎官號雪齋同輔六世孫 同中樞泰燦五世孫 承旨鼎赫曾孫 嘉善號石汀壽淵孫 監察號菊史孟鎬子 漢文受學 官歷 健陵叅奉 儒敎

金琦煥 住地全羅南道長城郡西二面麥洞里三統六戶 己巳十一月十九日生 貫蔚

山 諡文正號河西麟厚十世孫 夔休子 漢文受學
歷本面長 現紳士大同譜贊成員 儒敎

金正燮 住地全羅南道谷城郡三歧面水山里一
統四戶 庚辰十二月二十一日生 貫金海
金海 縣監大壯十四世孫 司果鏘十三世孫 司馬
致三十二世孫 主簿春慶十一世孫 通政泓十世孫
恭奉進九世孫 校理河模玄孫 鎬日曾孫 基許孫
敎官壽萬子 漢文受學 官歷 農商工部主事 儒
敎

金世奎 住地全羅南道長城郡北上面德峴里四
統十戶 己丑八月二十二日生 貫蔚
山 諡文正號河西麟厚十五世孫 恭奉容珣子 漢
文受學 儒敎

金炯春 住地全羅南道昌平郡德面柿木里一統
九戶 己卯九月三日生 貫水原 吏
判號白村文起十六世孫 縣監玄錫十五世孫 通政
夢鍊八世孫 溶弘孫 漢文受學 官歷 慶基殿恭
奉 儒敎

金堯稷 住地全羅南道長城郡西一面莘村里
辛巳六月六日生 貫蔚山 諡文正號
河西麟厚十一世孫 進士永煥子 漢文受學 儒敎

金洪基 住地全羅南道谷城郡三歧面東邊里一
統十戶 丁卯三月十六日生 貫金海
贈吏判諡文愍號濯纓恥孫十八世孫 主簿大壯十七
世孫 持平鏗十六世孫 同中樞禹東十五世孫 司馬
元立十世孫 贈提學後澤玄孫 吏佐學萬曾孫 嘉
善達植孫 通政炳錫子 漢文受學 官歷 司憲府
監察 儒敎

金佑榮 住地慶尙北道榮川郡末岩面新川里四
統二戶 乙丑十二月七日生 貫咸昌
號勿岩隆十二世孫 漢文受學 儒敎

金思悳 住地慶尙北道榮川郡末岩面本里七統
五戶 丁卯十二月十一日生 貫延安
號晩翠盖國十一世孫 恭奉聖秀子 漢文受學 儒
敎

金東奎 住地忠淸北道忠州郡東良面萬川里四
統八戶 壬辰二月二十七日生 貫慶
州 吏恭號十淸軒世弼十四世孫 漢文受學 儒敎

金貞善 住地忠淸北道忠州郡東良面遯力洞三
統四戶 己巳四月四日生 貫淸風
大司成諡文毅號淨友堂混十一世孫 漢文受學 儒敎

金漢容 住地忠淸北道忠州郡東良面沙川里二
統三戶 丁亥九月二十五日生 貫慶州
監司號桑村自粹十六世孫 大司憲諡文簡號十淸軒
世弼十二世孫 漢文受學 現本郡金融組合員 儒敎

金在衡 住地忠淸北道忠州郡南邊面觀山里一
統九戶 丁丑五月十九日生 貫光山
諡文安良鑑二十五世孫 駙馬閑十四世孫 漢文受
學 儒敎

金衡圭 住地忠淸北道忠州郡南邊面龍頭里一
統六戶 壬午十二月十九日生 貫義
城 副提學諡文忠號鶴峰誠一十二世孫 漢文受學
儒敎

金奎鎬 住地全羅北道茂長郡瓦孔面仙山里三
統四戶 辛亥十二月三日生 貫錦山
恭政侐十九世孫 縣監瑾十二世孫 校理鑑八世孫
養有曾孫 孝行志興孫 進士基中子 漢文受學
官歷 正三品通政 儒敎 氏妻晋州鄭氏 有孝行
子洛柱

金敎駿 住地全羅北道鎭安郡南面盤松里 戊
寅十二月一日生 貫慶州 雞林君諡
齊肅翩后 漢文受學 儒敎

金學永 住地全羅北道鎭安郡一西面求臣里一
統二戶 己卯五月八日生 貫慶州
鷄林君諡齊肅翩二十一世孫 號葛川元立十世孫
贈嘉善五衛將正洙孫 漢文受學 儒敎

金正勳 住地全羅北道鎭安郡一西面上念北里
一統八戶 甲午八月十日生 貫慶州
刑恭慶興十一世孫 嘉善號松齋在厚玄孫 恭奉奉
義曾孫 童蒙敎官文熙孫 恭奉敎燦子 漢文受學
官歷 敬陵恭奉 儒敎

金敬心 住地全羅北道鎭安郡一西面新里一統
二戶 丁巳六月三十日生 貫慶州
號松海光龍八世孫 在彩曾孫 通政亨義孫 敎河
子 漢文受學 儒敎

金保壹 住地全羅北道鎭安郡一西面中基里一
統七戶 壬戌八月十日生 貫瑞興
副護軍總十五世孫 郡守贈嘉善應和十二世孫 通
政景雲十一世孫 啓天孫 泰權子 漢文受學 儒
敎

金善溢 住地全羅北道鎭安郡一西面上念北里
三統九戶 乙亥二月二日生 貫光山
尙書左僕射義元后 漢文受學 謹身守分 勤儉治

家 儒敎

金萬用 住地全羅北道鎭安郡一西面上念北里
三統十戶 丁亥九月一日生 貫咸昌
德原君宗悌二十八世孫 吏判南澤十六世孫 舍人
永淑十五世孫 基七孫 洪俊子 漢文受學 儒敎

金洛云 住地全羅北道鎭安郡一西面外弓里四
統四戶 己巳十月十六日生 貫扶安
諡文貞垢二十二世孫 都正玫璜曾孫 叅奉道相孫
叅奉中樞院議官正善子 漢文受學 官歷 章陵叅奉
儒敎

金文善 住地全羅北道鎭安郡一西面外弓里一
統八戶 壬午九月十日生 貫扶安
諡文貞垢后 致甲孫 龍光子 漢文受學 修身治
家 篤農爲業 儒敎

金達順 住地慶尙南道釜山府西上面金山洞二
統一戶 乙丑十月十日生 貫金海
金寧府院君號竹岡普二十二世孫 左承旨興祿曾孫
戶叅基汝孫 同中樞光翼子 漢文受學 曾經鄕校
掌議 叅農進會 儒敎

金任壹 住地慶尙南道釜山府西上面余古洞五
統三戶 壬戌九月十五日生 貫慶州
禮儀判書冲漢十七世孫 翰林秀文十四世孫 訓鍊
僉正好義十世孫 漢文受學 曾經本府鄕校掌議
都有司 儒敎

金敎桓 住地慶尙南道釜山府釜山面佐川洞十
一統三戶 己卯正月十一日生 貫慶
州 左贊成雞林君諡齊肅稛十七世孫 贈左尹奎澤
曾孫 縣監載馥孫 生員英碩子 漢文受學 官歷
侍從院分侍御 中樞院議官 曾經赤十字社員 儒
敎 子基祚 寬祚

金奎洙 住地全羅南道谷城郡三岐面東邊里二
統二戶 癸未十二月二十六日生 貫
光山 大提學諡文正號快軒益鉉二十三世孫 嘉安
府錄事光輅二十二世孫 兵使順祖二十一世孫
府使眺二十世孫 兵使丁茂十九世孫 判尹厲精十
八世孫 判官日强十七世孫 副護軍號六行堂處謙
十五世孫 叅奉麗輝十四世孫 承旨春命十三世孫
吏叅誠十二世孫 在彦曾孫 福鉉孫 主事永彩子
漢文受學 官歷 叅奉 儒敎

金澈洙 住地全羅南道長城郡北上面德峙里一
統四戶 貫蔚山 諡文正號河西麟厚
十三世孫 璥中子 漢文受學 官歷 慶基殿叅奉

現紳士大同譜贊成員 儒敎

金澤年 住地全羅南道谷城郡三岐面淸溪里
忠毅號白村文起十五世孫 贈承旨熯祖曾孫 在賢
孫 駿善子 漢文受學 官歷 健元陵叅奉 儒敎

金永植 住地全羅南道長城郡南一面竹分里六
統四戶 丙子三月六日生 貫光山
兵判號秋潭友級九世孫 通政必重曾孫 在德孫
豐嫮子 漢文受學 官歷 莊陵叅奉 儒敎

金東權 住地全羅南道昌平郡德面柿木里五統
一戶 貫水原 吏判諡忠毅號白村文
起十五世孫 縣監玄錫十四世孫 通政夢鍊七世孫
通政瓚孫 漢文受學 孝友敦睦 鄕里咸稱 儒敎

金庸炫 住地全羅南道谷城郡三岐面東邊里三
統三戶 戊子十月十五日生 貫金海
司馬鍊中十六世孫 監察應文十五世孫 通禮漢城
十四世孫 工議嗣宗十三世孫 兵判鶴川君克祚十
二世孫 府使宇慶十一世孫 副護軍汝俊十世孫
通訓始玉七世孫 工議壽昌六世孫 資憲得行五世
孫 副護軍廷郁玄孫 敎官萬鎰曾孫 監察應轍孫
進士相祜子 漢文受學 官歷 恭陵叅奉 儒敎

金相洙 住地全羅南道寶城郡兼於面水橋里一
統二戶 戊子十月一日生 貫光山
平章事鏡亮二十世孫 金紫光祿大夫須十九世孫
三重大匡諡文正號雪菴台鉉十八世孫 別將承祖十
六世孫 主簿琄十三世孫 主簿錫伯十二世孫 掌
樂院正俊民十世孫 副護軍南重八世孫 若麟五世
孫 有曾玄孫 志喆曾孫 同中樞鍾錫孫 副司勇
華澤子 漢文受學 官歷 明陵叅奉 儒敎 子賓
点

金溶南 住地全羅南道寶城郡兆內面大同里一
統五戶 癸未四月十一日生 貫金海
版圖判書管二十世孫 判官號遯翁伉十九世孫 佐
理功臣盆城君淯十八世孫 諡節孝克一十七世孫
執義號南溪孟十六世孫 贈吏判諡文愍號濯纓馴孫
十五世孫 縣監大壯十四世孫 司果鏘十三世孫
叅奉挺江七世孫 通政再泰曾孫 副護軍號淸溪永
斗子 漢文受學 儒敎

金宗洙 住地全羅南道興陽郡南西面王蛛里一
統四戶 壬午正月十六日生 貫金海
三韓功臣都摠官敬臣二十三世孫 吏判號退隱係熙
十八世孫 戶判號淡軒克儉十六世孫 孝行縣監號

節翁渾十二世孫 判官龍南九世孫 漢文受學 孝友敦睦 勤儉自守 儒敎

金商翼 住地全羅南道寶城郡大谷面泉洞里五統二戶 丙戌正月二十九日生 貫慶州 吏叅謚文簡號十清軒世弼十二世孫 孝行旌閭吏叅號栢川磧十一世孫 原從功臣忠孝旌閭贈吏議號五峰應秋十世孫 叅奉號明泉澤普九世孫 都事號遯菴峻位八世孫 僉正雖七世孫 贈司僕寺正鼎河六世孫 光德五世孫 漢輔玄孫 閭柱曾孫 魯龜孫 主簿號源泉敬喜子 漢文受學 素性仁厚 孝友敦睦 儒敎

金永鎭 住地江原道橫城郡々內面橋項里一統一戶 癸未九月一日生 貫光山 左相光山府院君謚丁貞號瑞石國光十五世孫 副護軍贈吏判昭胤十三世孫 戶判淸白吏號獨松鎧十二世孫 大護軍箕淵曾孫 僉中樞在成孫 象鉉子 漢文受學 儒敎

金瑢然 住地全羅南道寶城郡彌力面舊基里二統九戶 辛未十一月二十七日生 貫靈光 工曹典書台用后 贈叅判敬義十六世孫 觀察使瑾十五世孫 獻納塊十四世孫 號月峰明遠十三世孫 司僕寺正應元曾孫 承旨夢仁孫 同義禁尙一子 漢文受學 官歷 童蒙敎官 正三品通政 儒敎 子采鎭

金龍弼 住地全羅南道莞島郡々內面內洞里二統二戶 癸亥十一月十四日生 貫金海 謚節孝克一十六世孫 吏叅孟十五世孫 贈吏判謚文愍號濯纓馹孫十四世孫 號道淵亭致三十一世孫 嘉善夢興玄孫 通政得礪曾孫 時鎰孫 振浩子 漢文受學 孝友敦睦 隣里模範 儒敎 子仁泰

金琪淳 住地全羅南道莞島郡靑山面珍山里一統七戶 癸卯三月九日生 貫彦陽 監司自修十四世孫 資憲秀鳴八世孫 嘉善大淵七世孫 嘉善昇熙六世孫 同中樞重咸五世孫 通政得鉉曾孫 嘉善義伯孫 工叅洪澤子 漢文受學 官歷 正三品通政 歷紳士大同譜贊成員 孝友篤行事載邑誌 儒敎

金源義 住地慶尙北道眞寶郡南面松江洞 甲子十一月十七日生 貫上洛 麗朝上洛君謚忠烈方慶亨勿溪書院二十二世孫 漢文受學 儒敎 住地慶尙北道眞寶郡南面松江洞 辛酉十二月二十七日生 貫上洛 麗朝上洛君謚忠烈方慶 亨勿溪書院二十二世孫 漢文受學 儒敎

金大鏞 住地慶尙北道眞寶郡南面松江洞 辛酉十二月二十七日生 貫上洛 麗朝上洛君謚忠烈方慶二十一世孫 漢文受學 儒敎

金顯奎 住地慶尙北道眞寶郡南面新基洞 丁巳十月一日生 貫金海 贈兵判益城君謚安敬永貞十四世孫 監司大承九世孫 漢文受學 儒敎

金聲玉 住地全羅北道鎭安郡南面德峴里二統八戶 己卯正月十三日生 貫金海 贈吏判謚文愍號濯纓馹孫十五世孫 國男曾孫 昌達孫 時斗子 漢文受學 儒敎

金牧鉉 住地全羅北道鎭安郡南面德峴里二統二戶 甲申三月二日生 貫金海 贈吏判謚文愍號濯纓馹孫十四世孫 國珉孫 珩奎子 漢文受學 儒敎

金敬文 住地全羅北道鎭安郡南面林下里二統九戶 甲子九月十五日生 貫順天 左相號節齋宗瑞后 漢文受學 儒敎

金泰周 住地全羅北道鎭安郡南面石田里一統二戶 丙寅四月二十六日生 貫金堤 判禮賓寺事贈左侍中天瑞十五世孫 寧國功臣克諶十世孫 在基孫 通政煥鍾子 漢文受學 儒敎

金萬鎰 住地全羅北道鎭安郡南面五井里一統一戶 己丑九月二十六日生 貫金寧 金寧君牧卿后 漢文受學 儒敎

金來文 住地全羅北道鎭安郡南面東山里三統九戶 甲申八月十日生 貫慶州 奉翊大夫號樹隱冲漢十六世孫 嘉善載錫孫 弼煥子 漢文受學 本郡文明學校卒業 錦山恩賜授產講習所修業 儒敎

金應植 住地全羅北道鎭安郡南面化山里二統十戶 癸未二月四日生 貫慶州 雞林君珊二十世孫 都元帥謚忠翼命元十三世孫 贈領相永爵五世孫 敎浩孫 贈嘉善正學子 漢文受學 儒敎

金容燁 住地全羅北道龍潭郡二西面武陵洞八統九戶 壬戌三月二十五日生 貫金海 持平謚節孝號慕庵克一十六世孫 叅判孟十五世孫 贈吏判謚文愍號濯纓馹孫十四世孫 壬辰功臣府使春慶十世孫 贈吏佐昌福孫 贈吏正使斗子 漢文受學 儒敎 子一坤

金永吉 住地全羅北道珍山郡東二面自富里三統三戶 貫光山 典理判書光利二十上洛君謚忠烈方慶二十一世孫 漢文受學 儒敎

世孫　典理判書誠之十八世孫　禮判邁卿十七世孫
叅贊謚文烈恥其十六世孫　從仕郎以西十世孫　聖
鈺子　漢文受學　儒敎　子信文　眞文

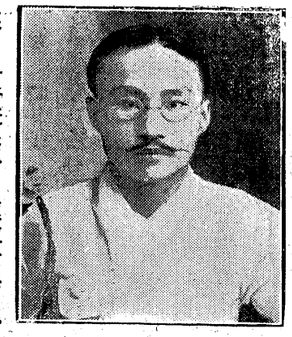

金熙舜 戶　丙戌十月四日生　貫金海　左相
孫　叅奉秉晟子　漢文受學　官歷　慶尙南道觀察
府主事　文學之士　玉如其人　儒敎

金英穆 住地慶尙南道釜山府左耳面龜浦洞六
統三戶　庚辰九月十三日生　貫金海
郡守健十六世孫　主事圭禧子　漢文受學　曾經本
面龜明學校々監　儒敎

金瀅斗 住地慶尙南道釜山府西下面草邑洞六
統七戶　辛未十二月二十三日生　貫
金海　吏正贈吏判謚文愍號濯纓駙孫十四世孫　叅
奉春東九世孫　漢文受學　官歷　叅奉　曾經本府
鄕校有司　本府書院々長　本府西下面民議所摠務
金海郡崇善殿有司　本府財務署公錢領收員　明倫
學校任員　本府金融組合評議員　農進會評議員
現西下東平兩面長　儒敎

金鳳云 住地慶尙南道釜山府沙中面東三洞九
統三戶　辛亥五月六日生　貫金海
謚節孝克一二十三世孫　吏正贈吏判謚文愍號濯纓
駙孫二十二世孫　號三足堂大有二十一世孫　漢文
受學　官歷　中樞院議官　儒敎

金根斗 住地慶尙南道釜山府沙中面東三洞八
統四戶　丁巳五月五日生　貫金海
謚節孝克一十八世孫　吏正贈吏判謚文愍號濯纓駙
孫十七世孫　號三足堂大有十六世孫　漢文受學
曾經本府鄕校掌議　都有司　儒敎

金順元 住地全羅南道莞島郡青山面上西里二
統四戶　丙寅七月十四日生　貫金海
興武王庾信后　學行致活孫　琪華子　漢文受學
儒敎

金志旭 住地全羅南道莞島郡青山面洞里三統
五戶　丙子五月九日生　貫金海　贈
吏判號濯纓駙孫十五世孫　通政碩三六世孫　嘉善
大重五世孫　通政尙鎌曾孫　啓信孫　通政在赫子
漢文受學　官歷　叅奉　儒敎　子鎭燮　鎭璿

金志煥 住地全羅南道莞島郡青山面復興里四
統一戶　癸丑三月十二日生　貫金海
贈吏判號濯纓駙孫十五世孫　通政碩三六世孫　嘉
善大重五世孫　通政尙鎌曾孫　啓信孫　在基子
漢文受學　儒敎　子世源　世仁

金志默 住地全羅南道莞島郡青山面復興里三
統一戶　丁巳正月十七日生　貫金海
贈吏判號濯纓駙孫十五世孫　通政碩三六世孫　嘉
善大重五世孫　通政尙鎌曾孫　啓信孫　在基子
漢文受學　儒敎　子世德

金奉元 住地全羅南道莞島郡青山面洞里一統
三戶　甲戌三月十五日生　貫彦陽
監司自修十六世孫　贈戶判秀鳴八世孫　贈嘉善得
賢五世孫　贈嘉善義伯曾孫　弼澤孫　承旨俊汝子
漢文受學　儒敎　子仁洙

金顯奎 住地全羅南道寶城郡栗於面今華里一
統七戶　丁丑七月二十九日生　貫金
海　金寧君牧卿十九世孫　金寧府院君謚忠簡普十
八世孫　兵叅孝芬十五世孫　資憲謚安敬永貞十三
世孫　禮叅世白十二世孫　縣監添壽十一世孫　通
政希敬十世孫　通政孝直九世孫　嘉善守敏八世孫
嘉善雲迪七世孫　通政麗海六世孫　通訓祐祚玄孫
通政廷鉉曾孫　嘉善濟厚孫　嘉善宗楨子　漢文受
學　官歷　懿陵叅奉　素性卓異　孝友篤行　儒敎
子璟培

金允云 住地全羅南道莞島郡青山面東村一統
八戶　丙辰三月十日生　貫金海　德
文曾孫　芝世孫　順淡子　漢文受學　鄕居本業
勤儉自修　儒敎　子玉石　玉箕

金濟潞 住地全羅南道寶城郡栗於面今華里一
統四戶　壬寅十月二十日生　貫金海
金寧君牧卿后　金寧府院君謚忠簡普十六世孫　進
士孝芬十三世孫　資憲謚安敬永貞十一世孫　禮叅
世匀十世孫　縣監添壽九世孫　通訓希敬八世孫
通政孝直七世孫　嘉義守敏六世孫　嘉善雲迪五世
孫　通訓魯熙玄孫　通政亨祚曾孫　嘉善殷鉉子

漢文受學 官歷 五衛將 素性仁厚 謹守世德
儒敎 子昌植 璟植 孫顯淑

金廣汶 住地全羅南道莞島郡靑山面海里四統三戶 癸卯十月十三日生 貫彦陽
監司自修十四世孫 贈戶判秀鳴七世孫 贈嘉善得賢曾孫 贈嘉善義伯孫 戶議遇澤子 漢文受學
官歷 從二品嘉善 同知中樞府事 五衛將 儒敎
子仲憲主事

金鎭淳 住地全羅南道莞島郡靑山面池里四統十戶 壬申四月二十二日生 貫金海
諡節孝克一十八世孫 贈吏判號濯纓顯孫十六世孫
縣監大壯十五世孫 進士致三十三世孫 孝贈戶佐
瀚十一世孫 昌三女孫 副護軍煥斗曾孫 嘉善容
錫孫 通政路坤子 漢文受學 儒敎 子斗洙 煉洙

金台炫 住地全羅南道莞島郡靑山面道洛里一統四戶 丁亥十月四日生 貫金海
興武王庾信五十七世孫 司馬郎鍊十八世孫 諡襄
武完十二世孫 同中樞必成七世孫 贈司僕寺正赫
山五世孫 錫甲曾孫 泰宗孫 相俊子 漢文受學
儒敎 子在明

金源浩 住地全羅南道莞島郡靑山面池里十統二戶 壬寅三月二十日生 貫金海
生員鍊十六世孫 戶叅濕十一世孫 通政起泰七世
孫 時彦曾孫 潤彩孫 尙玉子 漢文受學 官歷
正三品通政 儒敎 子振鉉

金奇俊 住地全羅南道莞島郡靑山面池里七統六戶 丙寅二月十六日生 貫金海
諡節孝克一十八世孫 贈吏判號濯纓顯孫十六世孫
縣監大壯十五世孫 進士致三十三世孫 孝贈戶佐
瀚十一世孫 通政萬光曾孫 通政彦補孫 斗一子
漢文受學 官歷 五衛將 儒敎 子益奎 成奎

金炳道 住地忠淸北道延豐郡長豐面道田洞
丙午十二月六日生 貫忠州 通政宗
彬孫 嘉善鼎壹子 漢文受學 宮歷 叅奉 事親
至孝 一鄕欽誦 儒敎

金柄益 住地忠淸北道延豐郡長豐面道田洞五統八戶 甲寅三月二十八日生 貫金海
嘉善星才孫 興守子 漢文受學 篤農守分
不關世利 儒敎

金圻柱 住地全羅北道南原郡城南面膺村一統十戶 丁亥十一月十九日生 貫慶州

成均生員號百拙軒宣九世孫 完國玄孫 珉喆曾孫
嘉善相龍孫 正湛子 漢文受學 孝於其親 信於
鄕里 勤實篤農 儒敎

金基完 住地全羅南道靈光郡黃良面新丁里四統六戶 癸酉七月十二日生 貫平山
領相號白岩政濟二十四世孫 佐理功臣府使成孫二
十一世孫 通政方龍子 漢文受學 事親以孝 交
人以信 儒敎

金秉洙 住地全羅南道靈光郡黃良面旺村里二十三統一戶 甲申十一月十五日生 貫光山
監察斗鉉孫 漢文受學 以孝爲本 以學爲
業 儒敎

金榮鎭 住地全羅南道靈光郡黃良面抱川里十四統四戶 乙巳六月十三日生 貫慶
州 禮儀判書號樹隱冲漢二十四世孫 大提學號竹
軒爲民二十一世孫 判尹光宗九世孫 通訓永潭玄
孫 議官圭彩子 漢文受學 儒敎

金鎭喆 住地全羅南道靈光郡黃良面新丁里六統一戶 丙寅六月二十七日生 貫金
海 諡忠敬號愼庵琢十八世孫 兵判號龍岡壽延十
六世孫 贈司僕寺正俊漢曾孫 贈通政道賢孫 贈嘉
善宗圭子 漢文受學 官歷 從二品嘉善 品性仁
厚 行誼謹篤 儒敎

金容九 住地全羅北道淳昌郡鰲山面大同里七統九戶 辛亥八月五日生 貫金海
贈吏判諡文愍號濯纓顯孫十四世孫 功臣主簿號知
止堂春世十一世孫 通訓履義五世孫 漢文受學
官歷 司憲府監察 儒敎

金來卿 住地全羅北道淳昌郡福興面雌抱里三統九戶 癸巳四月十二日生 貫慶州
禮儀判書號樹隱冲漢十八世孫 禮判諡文貞春年十
一世孫 監役允洙子 漢文受學 儒敎

金鍾薰 住地全羅北道高山郡雲西面鳳凰里一統二戶 癸未十月七日生 貫金海
領相洪慶九世孫 工叅宇桓八世孫 忠孝旋閭戶議
諡忠憲鼎熙七世孫 漢文受學 儒敎

金炯澤 住地慶尙南道蔚山郡農東面堤內洞二統一戶 庚辰十月九日生 貫金寧
吏判諡忠毅號白村文起十六世孫 叅奉有權子 漢
文受學 歷本面長 儒敎

金錫浩 住地慶尙南道蔚山郡農東面堤內洞三統四戶 戊寅十二月十九日生 貫慶

州 諡貞肅號明菴仁鏡二十六世孫 禮儀判書號樹
隱冲漢二十二世孫 生員號明山應生十二世孫 資
憲在鉉子 漢文受學 儒敎

金善日 住地慶尙南道釜山府沙中面草梁洞二
十三統四戶 甲子正月十日生 貫金
海 銓郎贈吏判諡文愍號濯纓馹孫十六世孫 號三
足堂大有十五世孫 漢文受學 歷釜山港司務所會
員 佛敎

金永瑚 住地慶尙南道釜山府沙下面峨峭洞二
統二戶 辛酉八月十日生 貫金海
金寧君牧卿二十五世孫 判官希壽八世孫 漢文受
學 官歷 叅奉 議官 曾經東萊府鄕校掌議 同
府安樂書院院長 枕川私塾漢文敎師 儒敎

金琪斗 住地慶尙南道釜山府沙下面平林洞二
統九戶 丁巳五月十五日生 貫金海
銓郎贈吏判諡文愍號濯纓馹孫后 通政時龜七世孫
通政鼎禹六世孫 嘉善世華五世孫 漢文受學 專
修醫學 擢大科初試 歷本面私立養正學校學監
儒敎

金用瑞 住地慶尙南道釜山府沙下面大新洞五
統六戶 丙午九月七日生 貫金海 銓

郎贈吏判諡文愍號濯纓馹孫十六世孫 號三足堂大
有十五世孫 漢文受學 官歷 通信司電話課主事
歷東萊府書院掌議 儒敎

金衡倫 住地慶尙南道釜山府沙中面草梁洞二
十三統五戶 壬戌十月十三日生 貫
金海 金寧君牧卿二十世孫 都正號聾軒洪範八世
孫 漢文受學 曾經本府彰興社北魚輸出商組合議
員 儒敎

金相洙 住地全羅南道莞島郡青山面池里九統
六戶 庚申十二月二日生 貫金海
生員鍊十六世孫 戶叅議十一世孫 通政起泰七世
孫 通訓時俊曾孫 贈資憲錫甲孫 贈資憲成浩子
漢文受學 官歷 叅奉 儒敎 子正炫

金仁洙 住地全羅南道莞島郡青山面池里八統
九戶 壬子五月三日生 貫金海 生
員鍊十六世孫 戶叅議十一世孫 通政起泰七世孫
通訓時俊曾孫 贈資憲錫甲孫 永浩子 漢文受學
官歷 五衛將 孝友敦睦 勤儉自修 儒敎 子光
炫

金壽源 住地全羅南道莞島郡青山面清溪里六
統一戶 甲辰十一月八日生 貫金海

贈吏判諡文愍號濯纓馹孫十二世孫 縣監大壯十一
世孫 贈通政汝迪曾孫 獻南孫 鎭性子 官歷
司憲府監察 儒敎

金容啓 住地全羅南道莞島郡青山面道洛里三
統一戶 壬午正月八日生 貫金海
贈吏判諡文愍號濯纓馹孫十四世孫 縣監大壯十三
世孫 嘉善再德五世孫 虞候國益曾孫 昌應孫
判官大斗子 漢文受學 普通學校卒業 官歷 叅
奉 主事 儒敎 子玉山

金魯洵 住地全羅南道寶城郡大谷面上新里一
統三戶 庚午七月二日生 貫慶州
平章事諡文孝秀崙二十七世孫 贈兵判號秋隱根十
三世孫 贈工判號松菴薰十一世孫 郡守號五峰應
秋八世孫 贈通政光裕曾孫 贈通政漢一孫 副護
軍炳柱子 漢文受學 官歷 童蒙敎官 中樞院議
官 品行端雅 孝友敦睦 儒敎

金兌炯 住地全羅南道興陽郡古邑面松亭里三
統三戶 辛未十月十二日生 貫金寧
知敦寧號晩池遵十五世孫 同中樞廷伯玄孫 叅判
號愼軒匡澤曾孫 副護軍泰重孫 承旨敦佐子 漢
文受學 官歷 叅奉 儒敎

金秋炯 住地全羅南道興陽郡古邑面松亭里五
統八戶 辛巳十一月二十五日生 貫
金寧 知敦寧號晩池遵十五世孫 同中樞廷伯玄孫
叅判號愼軒匡澤曾孫 嘉善泰煥孫 都事世佐子
漢文受學 儒敎

金永祚 住地全羅南道興陽郡占岩面花田里七
統一戶 辛酉四月三日生 貫金寧
益和君仁贊后 進士相全二十世孫 縣監得瓏十九
世孫 漢文受學 官歷 叅奉 儒敎 氏曾祖重喜
性本至孝 養志養體 及其親齊 百藥無效 夢有
神人 指木通良劑 時維冬月 彷徨四求 忽有一枝
木通 煎進得效 廬墓有事 鬼必先告 且寂寞山
中 神雞報曉 皆由孝感所致 事聞贈童蒙敎官

金演珏 住地全羅南道興陽郡浦頭面米柝里一
統七戶 丁亥六月三十日生 貫金寧
知敦寧號晩池遵十七世孫 鎭允玄孫 鼎允曾孫
宗呂孫 基麟子 漢文受學 官歷 正三品通政
儒敎

金相材 住地全羅南道興陽郡占岩面龜泉里三
統九戶 癸亥正月二十三日生 貫光
山 大提學諡文正號雪菴台鉉十八世孫 縣監錫侯

十二世孫　叅議應璨曾孫　通政斗淳孫　嘉善在國子　漢文受學　官歷　折衝將軍龍驤衛副護軍　五衛將　儒敎

金寬植 住地全羅南道興陽郡道化面內鉢里三統一戶　丙寅六月一日生　貫光山　左相號瑞石國光十四世孫　牧使公輝十世孫　通德郎崇澤玄孫　叅奉相伯曾孫　通政箕忠孫　嘉善在球子　漢文受學　官歷　叅奉　儒敎

金亨泰 住地全羅南道興陽郡道化面冬栢里三統四戶　甲子正月十日生　貫金海　鶴城君完十世孫　通政德贊玄孫　東榮曾孫　順哲孫　通政碩河子　漢文受學　儒敎

金正喜 住地全羅南道興陽郡豆原面月下里一統八戶　壬申九月四日生　貫慶州　吏叅謚文簡號十清軒世弼十二世孫　郡守磧十世孫　訓諫副正水福（壬辰節臣）九世孫　孝行基柱曾孫　漢文受學　官歷　叅奉　以讀以耕　勤儉自守　儒敎

金商祚 住地全羅南道興陽郡浦頭面米朽里二統一戶　辛亥七月二十三日生　貫慶州　同中樞號月汀履瑞八世孫　司僕寺正漢陳玄孫　通政宗柱曾孫　魯圭孫　副護軍均喜子　漢文受學　官歷　司憲府監察　儒敎

金商一 住地全羅南道興陽郡豆原面金溪里二統二戶　丁亥九月二十六日生　貫慶州　吏叅謚文簡號十清軒世弼十三世孫　郡守磧十二世孫　訓諫副正水福（壬辰節臣）十一世孫　漢文受學　儒敎

金性泰 住地全羅南道興陽郡道陽面道村里四統三戶　癸亥五月九日生　貫安東　兎山君號退庵吉脩后　叅判汝伯七世孫　喜漢曾孫　英東孫　通政延顯子　漢文受學　官歷　叅奉　儒敎

金漢翼 住地京畿道竹山郡遠三面枌村七統十戶　庚申四月二十一日生　貫安東　吏判謚貞肅光國六世孫　漢文受學　儒敎

金演蓍 住地京畿道竹山郡遠三面文村五統五戶　己未十二月二日生　貫江陵　兵判謚文簡始炯六世孫　漢文受學　官歷　陸軍步兵副領　儒敎

金顯會 住地京畿道竹山郡北一面閑坪里一統九戶　乙卯九月二十九日生　貫金海　禮叅世鈞十三世孫　漢文受學　儒敎

金永聲 住地京畿道竹山郡北二面大和里三統七戶　甲戌正月二十九日生　貫義城　大提學謚文敬號慕齋安國十三世孫　漢文受學　儒敎

金康鉉 住地忠淸北道忠州郡南邊面西部里三統四戶　庚寅八月十六日生　貫光山　謚文元號沙溪長生十世孫　漢文受學　商業學校卒業　漢湖農工銀行忠州出張所書記　基督敎

金永培 住地忠淸北道忠州郡北邊面杏亭里二統三戶　乙丑八月二日生　貫金海　領相洪慶八世孫　漢文受學　儒敎

金峻培 住地忠淸北道忠州郡北邊面下方里三統七戶　己卯四月二十三日生　貫金海　號聾軒洪範（又號華谷居士肅廟除監役不就以壽資陞敦寧府都正）十世孫　漢文受學　儒敎

金壹濟 住地全羅北道古阜郡雨日面加田里一統三戶　甲戌十月十九日生　貫慶州　太傅仁琯二十五世孫　刑判號桑村自粹十七世孫　洗馬號敬庵建仲十世孫　秘書丞魯觀曾孫　贈叅贊　喊喜孫　通政商浩子　漢文受學　儒敎

金敬順 住地京畿道仁川府々內面牛角洞一統八戶　乙亥十一月十四日生　貫安東　漢文受學　官歷　叅奉　歷商業會議所委員　天主敎

金鳳顯 住地全羅北道高山郡々內面陽地一統四戶　丁丑六月五日生　貫高靈　高陽府院君南得十八世孫　贈吏判號松菴沔十一世孫　漢文受學　官歷　宮內府主事　儒敎

金鍾轍 住地全羅北道高山郡雲西下面禮谷里五統二戶　戊子十二月十四日生　貫金海　興武王庾信后　吏判謚安敬永貞十四世孫　監察顯龍孫　漢文受學　測量科卒業　恩賜授產科修業　歷赤十字正社員　儒敎

金會淳 住地全羅北道淳昌郡豐南面下竹里四統八戶　丙午十二月六日生　貫安東　謚忠烈方慶二十三世孫　執義漢傑十三世孫　漢文受學　儒敎

金洪善 住地全羅北道淳昌郡豐南面下竹里四統十戶　己未十一月二十九日生　貫安東　謚忠烈方慶二十四世孫　執義漢傑十四世孫　漢文受學　儒敎

金性交 住地全羅北道淳昌郡鰲山面大同里八統三戶 甲子四月四日生 貫水原 吏判諡忠毅號白村文起十三世孫 縣監號如瓶齋玄錫十二世孫 潤澤孫 五衛將相璿子 漢文受學 官歷 慶基殿叅奉 儒敎

金禹鍾 住地全羅北道淳昌郡鰲山面大同里十一統七戶 己未九月二十五日生 貫光山 諡文正號快軒台鉉十九世孫 諡文敏號鈍軒光轍十八世孫 孝行旌閭直提學號蓮溪瞻十六世孫 孝行始澤玄孫 孝行相信曾孫 漢文受學 儒敎 氏高祖母草溪崔氏 曾祖母綾城具氏 俱有烈行薦報道府 尙未蒙褒 公議齎鬱

金元得 住地全羅北道興德郡二東面新月里一統五戶 甲申九月六日生 貫金海 判書管二十世孫 再休曾孫 通政時正孫 鳳弼子 漢文受學 儒敎

金鳳奎 住地全羅北道古阜郡所井面半月里二統九戶 戊寅七月十五日生 貫金海 興武王庾信后 功臣諡忠敬琢后 贈承旨洛鎭孫 通政炳浩子 漢文受學 官歷 主事 爲人節儉 處事精詳 儒敎

金在根 住地全羅北道茂長郡瓦孔面石井里一統二戶 壬辰八月二日生 貫金海 功臣諡忠敬琢十七世孫 兵判壽延十四世孫 原從功臣夢蘭十世孫 連玉玄孫 以權曾孫 嘉善永澤孫 莊斗子 漢文受學 儒敎 子炳鏞 氏母朱氏 夫病延至數年 百藥無效 朱氏歎曰 夫生我死 倫理正當 奄至自斃 自後夫病漸差 安能若是貞烈哉

金鳳斗 住地全羅北道益山郡春浦面沙川里一統三戶 己卯二月十六日生 貫金海 吏正贈吏判諡文愍號濯纓馹孫后 再亨曾孫 國慶孫 昌禹子 漢文受學 官歷 叅奉 正三品通政 儒敎 子容彥 容弼

金淇正 住地慶尙南道龍南郡東面同樂洞 甲申九月七日生 貫金海 大司憲諡安敬永貞十六世孫 贈戶叅貴攀孫 嘉義時鎭子 漢文受學 日語學校卒業 日本普通中學校修業 官立法學校卒業 官歷 裁判所書記 補大審院兼補京城地方裁判所書記 法官銓衡試驗入格 任判事 補密陽區裁判所 統監府判事 釜山區裁判所判事 朝鮮總督府判事 歷本郡商業會議所特別議員 現辯護士 儒敎

金柄鎬 住地慶尙南道龍南郡閑山面頭億洞 辛酉二月十三日生 貫金海 金寧君牧卿后 漢文受學 官歷 德源監理署主事 中樞院議官 正三品 本郡叅事 歷東洋拓殖會社委員 固城郡金融組合長 儒敎

金周瑞 住地慶尙南道龍南郡閑山面蜂岩里十統四戶 辛未十一月十五日生 貫金海 駕洛國王首露后 通政尙秋玄孫 漢文受學 官歷 叅奉 儒敎

金文坤 住地慶尙南道彥陽郡上北面盤湖里一統九戶 庚午六月九日生 貫金海 駕洛王首露后 承仕郎之瑞十七世孫 大郁曾孫 正熙孫 基宇子 漢文受學 曾經本郡鄕校有司 儒敎 子邦錫 仁錫

金東夏 住地慶尙南道彥陽郡上北面東部里一統一戶 庚戌六月六日生 貫慶州 刑判號桑村自粹十八世孫 諡恭平永濡十六世孫 中軍光運七世孫 贈工議龜喜曾孫 工叅商淳孫 贈禮叅文濟子 漢文受學 官歷 外部叅書官 歷本面長 儒敎 子斗煥 仁煥

金仿鎰 住地慶尙南道彥陽郡上南面登億里四統四戶 戊申九月二十九日生 貫慶州 左贊成雞林君諡齊肅稛后 禮賓寺直長麒九世孫 德權曾孫 舜祖孫 瀅子 漢文受學 儒敎 子璨熙 孫敎轍 敎洪

金達永 住地慶尙南道彥陽郡三同面荷岑里一統七戶 癸酉二月二日生 貫廣州 廣州君祿光十九世孫 贈兵判希曾十二世孫 扈衛大將諡襄武太虛十一世孫 副司勇道閏孫 通政鏞柱子 漢文受學 儒敎 子相憲 相然

金泳鎭 住地慶尙南道彥陽郡三同面荷岑里一統三戶 庚午十月十四日生 貫安東 開國功臣太師宣平（享安東府司廟）二十五世孫 左承旨號三塘瑛（享安東嶧陽書院）十四世孫 牧使星報十二世孫 僉中樞後靖十一世孫 監役琫圭子 漢文受學 官歷 惠陵叅奉 宮內府種牧課主事 陞六品 積城郡守 淸河郡守 正三品通政 儒敎 子璟漢

金炳護 住地慶尙南道彥陽郡三同面鵲洞里五統五戶 庚午九月十日生 貫金寧 平章事金寧君時興二十五世孫 吏判諡忠毅號白村文起十七世孫 贈司僕判事聃希玄孫 贈工議尙璇

曾孫　贈資憲斗閏孫　同敦寧擎成子　漢文受學
儒敎

金錫漢 住地慶尙南道彦陽郡上南面楊等里七
統七戶　庚寅六月十九日生　貫安東
開國功臣太師宣平府司廟二十六世孫　左承旨號三塘
瑛享安東嶧陽書院十五世孫　牧使星報十三世孫　僉中樞後
靖十二世孫　監役琦圭孫　圭事恭鎭子　漢文受學
京城測量新塾第三回卒業　本郡農業畜産兩科講習
修了　儒敎

金泳植 住地全羅南道順天郡草上面九龍里四
統十戶　癸丑四月二十二日生　貫金
海　駕洛國王首露后　金寧君牧卿十九世孫　金寧
府院君諡忠簡號竹岡普十八世孫　兵參孝芬十五世
孫　戶判震孫十四世孫　湖南伯贈兵判諡安敬永貞
十三世孫　郡守希契十世孫　工議兌熙五世孫　贈
工參翼祚曾孫　贈參判啓鉉孫　贈左尹濟允子　漢
文受學　官歷　昌陵參奉　敦寧府都正　儒敎　子
顯燮

金瑞兌 住地全羅南道莞島郡青山面道淸里四
統四戶　壬子四月九日生　貫彦陽
監司自修十四世孫　資憲秀鳴八世孫　嘉善大仁七
世孫　嘉善鼎九六世孫　贈戶參麗河五世孫　同中
樞俊哲曾孫　贈判尹振億孫　贈嘉善允珣子　漢文
受學　官歷　童蒙敎官　從二品嘉善　素性濟儉
一鄕稱頌　儒敎　子基碩　基默　基淑　氏母全州
李氏　以烈行稱

金相淮 住地全羅南道莞島郡青山面道洛里五
統七戶　丁巳九月三日生　貫金海
興武王庾信五十六世孫　司馬鍊十七世孫　諡襄武
完十一世孫　同中樞必成六世孫　贈司僕寺正赫善
曾孫　贈承旨錫文孫　贈戶參宗泰子　漢文受學
官歷　繕工監假監役　儒敎　子斗炫生員

金圭淳 住地全羅南道莞島郡青山面池里三統
三戶　乙亥四月二十一日生　貫金海
諡節孝克一十八世孫　贈吏判號濯纓斯孫十六世孫
縣監大壯十五世孫　進士致三十三世孫　孝行贈戶佐
翕十一世孫　昌三玄孫　副護軍煥斗曾孫　嘉善容
錫孫　嘉善正德子　漢文受學　官歷　參奉　儒敎

金基泰 住地全羅南道莞島郡青山面道淸里四
統九戶　甲戌五月七日生　貫彦陽
監司自修十五世孫　資憲秀鳴九世孫　嘉善大仁八
世孫　嘉善鼎九七世孫　贈戶參麗河六世孫　同中
樞俊哲五世孫　贈判尹振億曾孫　五衛將允珪孫
副護軍在炫子　漢文受學　官歷　都事　儒敎

金相士 住地全羅南道康津郡白道面永守里五
統二戶　壬午四月三日生　貫金海
鶴川君克祕十一世孫　鶴城君完十世孫　海城君汝
水九世孫　同中樞昌徽六世孫　奉泰子　漢文受學
儒敎　子東炫

金益京 住地全羅南道海南郡玉泉始面松雲里
一統八戶　丁巳四月二十日生　貫金
海　參奉仁慶十一世孫　贈戶議水生十世孫　府使
凜九世孫　司果致夏曾孫　汝煥子　漢文受學　儒
敎　子相玉　良玉　三玉　明玉　成玉　孫章祿
章弼　章淑　章文

金鎭浩 住地全羅南道寶城郡兆內面大洞里一
統七戶　己卯六月九日生　貫慶州
刑判號桑村自粹后　吏參議文簡號十淸軒世弼十三
世孫　孝行監察號沙雲商潤子　漢文受學　官歷
童蒙敎官　儒敎　子東禧

金國喜 住地全羅南道康津郡列樹面九祥里二
統三戶　乙酉四月十日生　貫金海
逸持平諡節孝克一十三世孫　參奉鐵九世孫　敎官

顯圭孫　贈承旨再鳳子　漢文受學　官歷　戶曹參
判　儒敎　子昌裕承旨　昌彰參奉　昌雄監察　孫
撰斗　泳斗　寅斗　拱斗　曾孫容直　容祥

金容升 住地全羅南道莞島郡々內面大也所里
七統十戶　丙寅十月七日生　貫金海
吏參議文愍號濯纓斯孫十四世孫　縣監以昇六世孫　吏參號石琴琡孫　敎官號小琴有祥子
漢文受學　官歷　本郡參事　亦十字社正社員　儒敎

金昌完 住地全羅南道康津郡梨旨面离馬里四
統九戶　庚申六月三日生　貫金海
逸持平諡節孝克一十四世孫　參奉鐵十世孫　嘉善
號五松處士應慶八世孫　戶參國彦子　漢文受學
官歷　童蒙敎官　儒敎　子億斗　千斗　萬斗　基
斗　孫容八

金泳奎 住地全羅南道靈光郡外東面東溪里十
一統七戶　甲子八月四日生　貫光山

典翰號玉谷紀十二世孫 在大孫 敎鉉子 漢文受學 儒敎

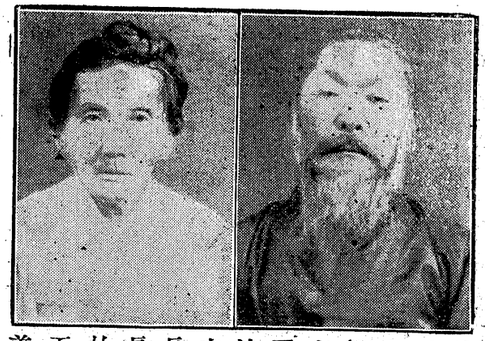

金貞鉉 住地全羅南道順天郡長平面長明里
乙巳四月二十一日生 貫光山 佐理功臣左相平山府院君諡貞靖號瑞石國光十四世孫 承仕郎應輝十世孫 漢文受學 官歷 武司果 正三品通政法律起草委員 歷本郡私立昇明學校長 地方金融組合長 家貧失學 晩始悔悟 尋師修業至忘寢食 必以仁義誠信 敎子成材

儒敎子永勳奉祭

金鍾鎭 住地全羅南道靈光郡外西面鶴洞里
丁巳二月二十日生 貫順天 左相諡襄景乙賓二十二世孫 贈軍資監正祐範曾孫 贈左承旨性洛孫 贈戶參基吉子 漢文受學 官歷 忠武衛副司勇 敦寧府都正 同知敦寧府事 儒敎

金玉珏 住地全羅南道寶城郡兆內面靑陵里一統二戶
己巳十月二十八日生 貫金海 都摠管敬臣二十四世孫 吏參號退隱係熙十九世孫 戶判號淡軒克儉十七世孫 原從功臣號純齋弘業十一世孫 嘉善炯智子 漢文受學 官歷 司憲府監察 儒敎 子鎭煥

金東煥 住地全羅南道寶城郡兆內面大洞里二統十戶
戊子十月三日生 貫慶州 刑判自粹后 吏參諡文簡號十淸軒世孫十四世孫 左承旨光成六世孫 都事尙祿孫 僉正甲浩子 漢文受學 儒敎

金熙祥 住地京畿道高陽郡元堂面舟橋里八統一戶
丙戌六月二十二日生 貫海豐 禮部尙書海豐府院君崇善十八世孫 主事昌根子 漢文受學 歷衛生會員 儒敎

金錫權 住地京畿道高陽郡巳浦面大化里七統六戶
庚午十月二十四日生 貫金海 功臣夢蘭八世孫 振圭玄孫 尙甲曾孫 連玉孫以權子 漢文受學 官歷 從二品嘉善 儒敎 子琪斗 善斗 莊斗 禮斗 孫大根 秀根

金德鉉 住地全羅北道茂長郡托谷面防築里一統一戶
庚申十一月九日生 貫光山 逸刑叅贈領相諡文元號沙溪長生九世孫 吏叅諡忠貞槃八世孫 兵判光城府院君諡文忠號瑞石萬基七世孫 戶判光恩君諡景獻鎭龜六世孫 修撰民澤玄孫 通德郎明材曾孫 判官斗煜孫 戶叅在龍子 漢文受學 儒敎 子永玉 永柱

金昌玉 住地全羅北道益山郡春浦面新德里二統一戶
乙卯四月二十五日生 貫金海 吏正贈吏判諡文愍號濯纓駙孫后 承顯曾孫再晩孫 國老子 漢文受學 儒敎 子奉斗

金賢相 住地全羅北道井邑郡東面新基里一統八戶
甲申十月五日生 貫蔚山 贈領相諡文正號河西麟厚十四世孫 同中樞永浩子 漢文受學 儒敎

金錫斗 住地全羅北道淳昌郡龜岩面錦坪里三統四戶
丙寅四月七日生 貫金海 吏正贈吏判諡文愍號濯纓駙孫十三世孫 孝行旌閭吏判贈左贊成諡忠毅號白村文起十七世孫 溶日子 漢文受學 儒敎

金敎根 住地京畿道高陽郡巳浦面法串里四統八戶
甲寅十月二十一日生 貫慶州 雞林君諡齊肅翩十八世孫 鎭熙子 漢文受學 官歷 司果 儒敎

金溶杜 住地京畿道高陽郡巳浦面大化里七統十戶
己酉二月十九日生 貫金海 吏判贈左贊成諡忠毅號白村文起十六世孫 日聲子 漢文受學 歷里長 衛生會員 儒敎

金鏞應 住地忠淸北道淸州郡南州內面甫十里十統十戶
庚午生 貫安東 諡忠烈方慶二十四世孫 漢文受學 官歷 正三品通政 儒敎

金鍾國 住地忠淸北道淸州郡南州內面石橋里六統五戶
癸未正月六日生 貫延安 延興府院君悌男十二世孫 漢文受學 京城大東法律專門學校卒業 儒敎

金永澤 住地全羅北道茂長郡瓦孔面石井里一統一戶
甲辰正月十日生 貫金海 功臣諡忠敬琢十五世孫 兵判壽延十二世孫 原從

贈童蒙敎官大永子 漢文受學 儒敎

金正默 住地全羅北道淳昌郡上置面新成里一統二戶 壬戌七月二十七日生 貫光山 領相諡文正號雪菴台鉉十八世孫 觀察使丁茂十五世孫 郡守德哲十二世孫 漢文受學 儒敎 氏祖孟吉 以孝行 士林屢報營邑及禮曹 有褒題

金宗圭 住地全羅北道淳昌郡上置面赤谷里二統十六戶 庚申七月十六日生 貫光山 諡文肅周鼎十九世孫 諡忠肅深十八世孫 化平府院君石堅十七世孫 右相號東村粹十六世孫 戶參判十二世孫 漢文受學 儒敎

金振榮 住地全羅北道南原郡水旨面南倉里十一統一戶 丙辰十月十三日生 貫金海 吏正贈吏判諡文愍號濯纓馹孫十三世孫 贈司僕寺正聖得曾孫 贈承旨判錫孫 贈嘉善致彥子 漢文受學 官歷 司憲府監察 同知中樞府事 五衛將 儒敎

金漢鳳 住地全羅北道南原郡高節面三槐里七統四戶 戊戌十二月二十八日生 貫彥陽 平章事諡威烈就礪后 大提學敬直十九世孫 副提學汝十七世孫 丁卯殉節牧使諡壯武浚九世孫 進士奎錫子 漢文受學 儒敎 氏母靈光柳氏 吏判房十世孫 弘烈女 夫病洙旬 祝天願代 漸至危篤 斷指注血 封股和飮 小頃回甦 及其殞命 斂殯之節 躬自區劃 潛入屍房 仍卽下從 儒林呈單本道及禮曹

金榮錫 住地全羅北道南原郡高節面三槐里一統九戶 丙子二月十八日生 貫彥陽 平章事諡威烈就礪后 大提學敬直十八世孫 副提學汝十六世孫 丁卯殉節牧使諡武壯浚八世孫 號南坡時龍子 漢文受學 儒敎 氏父 早有文名 遊京師 人稱南洲東坡 晩好性理之學 敎育后進 爲一鄕模範

金相默 住地全羅北道茂長郡冬音峙面七巖里壬子九月三十日生 貫安東 開國功臣上洛府院君諡翼元士衡十八世孫 左贊成陞十七世孫 進士號永慕堂質十二世孫 敎授號隱松堂景哲九世孫 墩曾孫 養澤孫 榮純子 漢文受學 初試入格 儒敎 子在駿

金在根 住地全羅北道茂長郡冬音峙面七巖里辛酉十一月二十六日生 貫安東 諡忠烈方慶二十三世孫 開國功臣上洛府院君諡翼元

士衡十九世孫 號永慕堂質十三世孫 敎授號隱松堂景哲十世孫 通政履植孫 應默子 漢文受學 官歷 和陵叅奉 儒敎

金洪洙 住地全羅南道長興郡內面新興里九統三戶 庚寅九月十一日生 貫光山 平章事諡文貞策三十二世孫 門下侍郎諡文安良鑑三十世孫 平章事諡文貞義元二十九世孫 贊成諡貞景十元二十四世孫 大提學諡章榮穎二十三世孫 光城府院君鐵山十八世孫 左相光山府院君號瑞石國光十七世孫 禮叅光原君克忸十六世孫 兵議宗胤十五世孫 宣敎郎膺生十二世孫 通政廷華六世孫 漢文受學 儒敎

金洵培 住地慶尙南道金海郡酒村面內三里七統五戶 丁亥四月十五日生 貫金海 金寧君牧卿二十世孫 金海府院君諡忠簡號竹崗普十九世孫 三司副使到門十八世孫 戶議覲十七世孫 兵叅孝芬十六世孫 贈戶判震孫十五世孫 左承旨堅壽十二世孫 府使光承十世孫 禮佐洪夏九世孫 通政仁植孫 漢文受學 現本面職員 才藝超凡 早達經史 性又慈仁 事親至孝 每當親患一飯二飯 如古人爲 鄕里咸稱其孝 儒敎

金賢培 住地慶尙南道釜山府沙下面長林洞八統六戶 壬戌十月四日生 貫金海 金寧君牧卿二十七世孫 吏判永堅二十一世孫 贈嘉善濟南曾孫 漢文受學 官歷 英陵叅奉 中樞院議官 現釜山鎭農會員 儒敎

金秉煥 住地慶尙南道馬山府良田面鉢山里四統八戶 辛巳十一月十八日生 貫商山 商山君需后 贈兵判俊民十一世孫 贈通政福榮曾孫 通訓希顯孫 相柱子 漢文受學 曾經本面長 赤十字社正社員 本面公錢領收員 朝鮮民團評議員 本面徵收書記 天道敎

金煥翼 住地慶尙南道龍南郡西面東堂洞十統五戶 己卯十一月二十九日生 貫金寧 新羅敬順王傳后 平章事金寧君時興二十五世孫 戶判贈領相號退休堂順十九世孫 吏判諡忠敎號白村文起十七世孫 贈通訓號雪圃舜福 壬辰以軍官殉節南海二世孫 嘉善號冲庵益成六世孫 折衝庠柱子 漢文受學 歷京城東部黃橋辛亥陰社員 儒敎

金驥朝 住地慶尙南道龍南郡西面東橋洞四統二十二戶 甲戌十一月十五日生 貫金海 贈吏判諡文愍號濯纓馹孫十六世孫 從根孫

薰子 漢文受學 官歷 本郡公立普通學校學務委員 歷本郡商業會議所常議員 儒敎

金致鎬 住地慶尙南道釜山府沙下面多大洞十三統九戶 癸丑十二月二十一日生 貫金寧 吏判贈領相諡忠毅號白村文起十五世孫 漢文受學 官歷 義陵叅奉 六品 正三品通政 歷本洞實用學校長 儒敎 氏母晋州姜氏 孝養舅姑 敬奉君子 夫旅遊靈光郡 不幸身逝 聞訃自誓曰夫死同死 三從之道 千里雖遠 去則必達 五旬雖衰 死亦有命 卽負稧涉險 奉櫬而歸 至老守烈 鄕里稱歎

金永千 住地全羅南道昌平郡兼面檜花里一統六戶 壬辰八月二十日生 貫光山 上將軍諡文肅周鼎二十三世孫 化平府院君諡忠肅深二十二世孫 光山府院君承晋二十一世孫 判書可涓十九世孫 叅判贊賓十八世孫 叅議弘俊十四世孫 叅奉承遠十三世孫 進士昌後十一世孫 叅判起福七世孫 司僕寺正號玉齋宗基曾孫 承旨在錫孫 孝行贈戶叅號雪南國鉉子 漢文受學 官歷 從二品嘉善 同知中樞府事 儒敎

金仁洙 住地全羅南道谷城郡三岐面東邊里三統一戶 丙寅五月十六日生 貫光山 大提學諡文正號快軒台鉉二十三世孫 兵使順祖二十一世孫 府使朓二十世孫 兵使丁茂十九世孫 兵議方瑩十八世孫 府尹巨安十七世孫 觀察使文發十六世孫 判官昇平十五世孫 縣監淑孫十四世孫 郡守震十三世孫 叅奉保門十二世孫 將仕郎瑾十一世孫 通訓栻九世孫 嘉善昌基曾孫 通政尙鉉孫 同中樞永寶子 漢文受學 官歷 武司果 儒敎

金基善 住地全羅南道昌平郡兼面下德里一統七戶 辛巳二月十二日生 貫金海 贈吏判諡文愍號濯纓馹孫十四世孫 孝行贈通政明甲玄孫 孝行旋閭贈敎官昌玉曾孫 孝行贈嘉善壽業孫 嘉善在鉉子 漢文受學 官歷 惠陵叅奉 儒敎

金炳直 住地全羅南道昌平郡兼面槐亭里一統一戶 乙未九月二十八日生 貫慶州 大提學諡文愍號樹隱冲漢十六世孫 縣令滋十五世孫 府使有澗十四世孫 叅奉鎰十三世孫 別座士雄十二世孫 校尉熹十一世孫 通政玖十世孫 進士克修九世孫 進士號松石亭弘緖八世孫 孝行重錫七世孫 同中樞養福五世孫 澤麗玄孫 宗憲曾孫 懿賢孫 叅奉號槐堂琪秀子 漢文受學 官歷 崇善殿叅奉 儒敎

金永植 住地全羅南道昌平郡兼面檜花里二統五戶 辛未四月七日生 貫光山 上將軍諡文肅周鼎二十三世孫 化平府院君諡忠肅深二十二世孫 光山府院君承晋二十一世孫 判書可涓十九世孫 叅議弘俊十四世孫 叅奉承遠十三世孫 叅判起福八世孫 司僕寺正號德齋宗淵曾孫 承旨號幽隱在文孫 嘉善號明齋琪鉉子 漢文受學 官歷 章陵叅奉 五衛將 現紳士大同譜贊成員 儒敎

金永淳 住地全羅南道昌平郡兼面檜花里一統七戶 丙寅十二月十八日生 貫光山 上將軍諡文肅周鼎二十三世孫 化平府院君諡忠肅深二十二世孫 光山府院君承晋二十一世孫 觀察使從喜二十世孫 判書可涓十九世孫 叅判贊賓十八世孫 承旨永寶十七世孫 叅贊彦邦十六世孫 叅議璇十五世孫 叅議弘俊十四世孫 叅奉承遠十三世孫 叅判起福八世孫 孝行贈通政號聾隱在達孫 五衛將號雲庵慶鉉子 漢文受學 官歷 顯陵叅奉 同中樞養福五世孫 澤麗玄孫 宗憲曾孫 懿賢孫 叅奉號槐堂琪秀子 漢文受學 官歷 崇善殿叅奉 儒敎

金永起 住地全羅南道昌平郡兼面檜花里一統三戶 戊寅六月十三日生 貫光山 上將軍諡文肅周鼎二十三世孫 化平府院君諡忠肅深二十二世孫 光山府院君承晋二十一世孫 判書可涓十九世孫 叅判贊賓十八世孫 叅奉承遠十三世孫 進士昌後十一世孫 叅判起福八世孫 司僕寺正號德齋宗淵曾孫 叅議在淳孫 叅奉植鉉子 漢文受學 官歷 叅奉 儒敎

金孟銖 住地全羅南道谷城郡三岐面下石里二統十戶 甲午九月六日生 貫錦山 錦山君侁二十一世孫 直長光宥二十世孫 中郎將晋十九世孫 進士郁十六世孫 進士敬行十五世孫 將仕郎理十二世孫 校理鑑十世孫 宣敎郎南式九世孫 副護軍益煥曾孫 叅奉圭烈孫 叅奉在鶴子 漢文受學 官歷 主事 儒敎

金載熙 住地全羅南道昌平郡玉山面舟山里二統三戶 庚寅十一月六日生 貫水原 吏判諡忠毅號白村文起十四世孫 郡守玄錫十三世孫 嘉善福九世孫 嘉善弼商七世孫 晋澤曾孫 通政相信孫 叅奉琪煥子 漢文受學 官歷 內部

主事 儒敎

金敦誠 住地全羅南道昌平郡兼面松江洞五統五戶 丁酉二月十一日生 貫原州
吏判諡元度昡二十世孫 左尹得雨十九世孫 直長
連宗十七世孫 府使彭壽十六世孫 兵使末孫十五
世孫 判尹應慶十二世孫 將仕郎重文十一世孫
號松湖濡曾孫 議官堯英孫 叅奉行觀子 漢文受
學 官歷 宮內府主事 儒敎

金斗燁 住地全羅南道昌平郡玉山面錦衣洞二統二戶 癸未五月八日生 貫金海
贈吏判諡文愍號瀷纓駟孫十四世孫 縣監大壯十三
世孫 校尉鏘十二世孫 進士致三十一世孫 府使
號隱淸齋春慶十世孫 叅議尙業五世孫 左尹兌觀
玄孫 叅議錫元曾孫 叅贊永顯孫 贈叅判在權子
漢文受學 官歷 童蒙敎官 從二品嘉善 同知中
樞府事 儒敎

金鍾福 住地全羅南道寶城郡玉岩面坪村里三統六戶 壬子四月十五日生 貫光山
大提學諡文正號快軒台鉉十六世孫 別將承祖十四
世孫 郡守瑁十二世孫 主簿錫伯十一世孫 掌樂
院正若鱗曾孫 通政有曾孫 承旨志成子 漢文受

學 官歷 莊陵叅奉 五衛將 孝友篤行 又兼實
業 儒敎 子永瑀

金常珪 住地全羅南道順天郡草上面松亭里乙酉三月二十九日生 貫金海 號慕
隱潤堅后 洛德曾孫 孝植孫 炯弼子 漢文受學
官歷 正三品通政 孝友勸儉 頗有雅望 儒敎

金鴻在 住地京畿道高陽郡沙里大面索遊里己未正月二十五日生 貫順天 領相
平陽府院君諡襄景承霆十六世孫 漢文受學 歷本
里長 儒敎

金郁在 住地京畿道高陽郡沙里大面索遊里癸未十月六日生 貫順天 領相平陽
府院君諡襄景號月潭承霆十六世孫 漢文受學 儒
敎

金學烈 住地全羅北道茂長郡莊子面龍海里乙亥九月十九日生 貫金海 金寧君
牧卿二十二世孫 金寧府院君諡忠簡普二十一世孫
左相世恭十四世孫 進士仲孫十三世孫 主簿瑞鵬
十一世孫 夢輝玄孫 瓦得曾孫 戶叅基弼孫 戶
叅永浩子 漢文受學 官歷 昌陵叅奉 儒敎

金燦喜 住地全羅北道茂長郡大寺面細長里一統五戶 己巳十一月十七日生 貫慶
州 禮儀判書諡文敏冲漢十八世孫 府使有澗十六
世孫 府尹鍵十五世孫 府使潤海十四世孫 生員
應瑞十三世孫 叅奉萬遜十二世孫 宣傳官公望九
世孫 孝行時震五世孫 中軍宅礪玄孫 通德郎琥
曾孫 僉中樞圭炫孫 通政基泰子 漢文受學 儒
敎 子鎭根 鎭煥 孫芳源

金永培 住地全羅北道茂長郡白石面加羅里己卯七月五日生 貫金海 諡節孝克
一十四世孫 叅奉輪九世孫 通政鼎禹玄孫 重元
曾孫 寬八孫 連錫子 漢文受學 儒敎 子洪彩
洙彩

金炯卿 住地全羅北道茂長郡託谷面性基里一統二戶 壬戌七月十九日生 貫江陵
支山君敬義十三世孫 判決事德秀十一世孫 輝玄
孫 學淡曾孫 秉淵孫 秘書監丞演秀子 漢文受
學 官歷 禧陵叅奉 儒敎 子振坤 振豐

金亨洙 住地全羅北道茂長郡託谷面方丑里三統二戶 丁卯十二月十三日生 貫光
山 禮判純十二世孫 叅判景憲十一世孫 叅議光
運十世孫 宣務郎必礪五世孫 通德郎大寶玄孫
叅議在烈曾孫 嘉善眞鈸孫 工叅永周子 漢文受
學 官歷 永陵叅奉 儒敎 子容洙 容植

金聲濟 住地全羅北道茂長郡白石面大山里一統一戶 己巳四月五日生 貫慶州
太師仁瑄二十二世孫 刑判號桑村自粹十七世孫
翰林良甫十三世孫 司評沆十二世孫 郡守善述九
世孫 兵叅龍柱玄孫 戶叅魯象曾孫 叅奉斗喜孫
孝行敎官商琪子 漢文受學 官歷 童蒙敎官 儒
敎 子東駿 東洙 東寬 東岳

金東玉 住地全羅北道茂長郡白石面大山里一統七戶 乙未五月二十日生 貫慶州
太師仁瑄二十三世孫 刑判號桑村自粹十八世孫
翰林良輔十四世孫 持平善述十世孫 佑喜曾孫
商昌孫 戶叅有濟子 漢文受學 儒敎 子翼煥

金基烈 住地全羅北道茂長郡白石面松亭里丁卯九月一日生 貫金海 翰林勇十
五世孫 宣武功臣志南十一世孫 嘉善自五五世孫
彩吉玄孫 鎭泰曾孫 嘉善享愚孫 嘉善鳳珉子
漢文受學 儒敎 子聖連

金址沃 住地慶尙南道龍南郡東面海松洞 己卯正月二十六日生 貫金海 版圖判書曾二十六世孫 盆陵君潛二十三世孫 執義謚節孝克一二十二世孫 直提學燕川君駿孫二十世孫 正言號三足堂大有十九世孫 曲籍重兼十三世孫 通政宗遜玄孫 折衝應錞子 漢文受學 官歷 本郡公立普通學校學務委員 歷本郡商業會議所常議員 滿韓實業協會員 赤十字社正社員 農事奬勵會員 現本面長 儒敎

金顯珠 住地慶尙南道河東郡馬田面大德洞三 十八統三戶 乙亥二月二十三日生 貫金海 駕洛王首露后 孝行贈監察慶佐孫 漢文受學 儒敎 氏祖母光山金氏 烈行卓異 乙亥 蒙旌閭

金成斗 住地慶尙南道河東郡馬田面月津洞四 十七統十戶 丁巳三月五日生 貫金海 駕洛王首露后 贈工議再永曾孫 贈工參國成孫 贈資憲昌宅子 漢文受學 官歷 章陵參奉 義禁府都事 從二品嘉善 儒敎

金銀喜 住地全羅南道順天郡西面栗里一統五戶 壬午九月二十九日生 貫慶州 禮儀判書號樹隱冲漢十九世孫 縣令滋十八世孫 府使有潤十七世孫 部將鈞十六世孫 大司諫意仝 十五世孫 通德郎灝十二世孫 通德郎光慶十一世孫 通德郎珏十世孫 珍信子 漢文受學 儒敎

金源燮 住地全羅南道順天郡黃田面苧村里一 統一戶 丙寅十一月三日生 貫慶州 禮儀判書號樹隱冲漢二十六世孫 漢文受學 官歷 元陵參奉 儒敎

金性權 住地全羅南道求禮郡縣內面寺洞里五 統二戶 乙亥七月九日生 貫金寧 吏判謚忠毅號白村文起十六世孫 進士英國孫 生員溶湜子 漢文受學 官歷 電話課主事 勤儉雅勅 自成規範 儒敎

金洪彥 住地全羅南道求禮郡縣內面北外里二 十統五戶 壬戌六月三十日生 貫金海 首露王后 漢文受學 官歷 本郡公立普通學校學務委員 歷本面公錢領收員 衛生組合幹事員 地方金融組合評議員 精通醫理 多有廣濟 儒敎 子汝洙 鶴洙

金在根 住地全羅南道求禮郡內山面元德里八 統二戶 庚午十一月十四日生 貫光山 佐理功臣光城君謚恭安號西亭謙光十三世孫 丙子殉節贈判官自鎭九世孫 贈戶叅箕孝子 漢文受學 官歷 從二品嘉善 同知中樞府事 五衛將 儒敎

金天熙 住地全羅南道求禮郡外山面下莘里 壬午十二月二十九日生 貫慶州 開國功臣雞林府院君謚齊肅翩十六世孫 漢文受學 官歷 管理署主事 現本面書記 儒敎

金鍾大 住地全羅南道順天郡月燈面新星里三 統一戶 甲申七月十日生 貫金海 振威功臣兵判鶴城君謚襄武完行后 通政喆洙玄孫 戶叅啓淳子 漢文受學 官歷 從二品嘉善 同知中樞府事 五衛將 儒敎

金在均 住地全羅南道羅州郡道林面內洞 庚申四月二十六日生 貫金海 兵使贈兵判號望軒光立后 副護軍就三九世孫 承旨洛載玄孫 通訓宋東孫 兵叅聖燮子 漢文受學 官歷 水輪院主事 儒敎

金在珠 住地全羅南道羅州郡道林面內洞 己酉九月十六日生 貫金海 兵使贈兵判號望軒光立十一世孫 漢文受學 儒敎

金用淯 住地全羅南道木浦府進禮面背野洞一 統一戶 己巳十月十三日生 貫羅州 大提學號月塘臺卿十八世孫 禮判號鷺岩適十二世孫 漢文受學 官歷 穆陵參奉 遯跡隱山 聲於世俗 咏月釣雲 松鶴爲友 儒敎

金章炫 住地全羅南道海南郡北始面魏興里一 統一戶 己卯十一月十八日生 貫金海 鶴城君完十一世孫 工議海龍六世孫 叅奉相勉子 漢文受學 晝晦夜讀 訓子姪務稼穡 名實兩全 儒敎 子基正 基雄

金永規 住地全羅南道昌平郡立面樂川里十一 統十戶 壬午十月六日生 貫光山 左相號瑞石國光十二世孫 禮判光原君克忸十一世孫 兵議宗胤十世孫 別提錫九世孫 司僕寺正鎭禧五世孫 左承旨必澤玄孫 戶判箕寶曾孫 工參在學孫 湘鉉子 漢文受學 現紳士大同譜贊成員 儒敎

金東周 住地全羅南道昌平郡火面丹山里三統 二戶 庚辰四月一日生 貫慶州 平章事謚文忠稟言三十世孫 平章事謚文穆時興二十六世孫 吏判謚忠毅號白村文起十八世孫 壬辰殉節

判尹定浩十二世孫　扈聖功臣判尹應武十一世孫　承旨號愚軒奎夏九世孫　號玉泉敬文父病割股玄孫　孝行號丹溪廷璣曾孫　通政號梧菴龍錫母病嘗糞孫　號思齋漢翼子　漢文受學　歷紳士大同譜贊成員　儒敎

金演和 住地江原道江陵郡邱井面鶴山里九統三戶　甲子九月五日生　貫江陵　舍人號槐亭潤身十三世孫　吏叅鐩十世孫　叅議夢虎九世孫　漢文受學　儒敎

金演度 住地江原道江陵郡資可谷面詩洞里三統九戶　甲寅七月二十五日生　貫江陵　原從功臣戶議號檜亭子欽十四世孫　進士脊七世孫　漢文受學　儒敎

金正煥 住地江原道橫城郡屯內面霅橋里二統六戶　丁卯正月三日生　貫金海　府使贈禮叅諡忠節號松岩鍊光十三世孫　叅奉英根子　漢文受學　儒敎

金義卿 住地江原道橫城郡屯內面禾洞里一統八戶　癸亥十二月二十七日生　貫江陵　叅判善雲九世孫　漢文受學　儒敎

金德起 住地京畿道交河郡瓦洞面野塘里七統六戶　甲申九月一日生　貫江陵　翊聖同德功臣上柱國諡文成仁存二十七世孫　漢文受學　儒敎

金振鍾 住地京畿道楊州郡下道面直洞里六統三戶　戊辰八月十一日生　貫善山　兵叅德基六世孫　漢文受學　曾經私立一成學校贊成員　儒敎

金成夏 住地京畿道楊州郡下道面鹿洞里二十二統一戶　戊寅八月二十六日生　貫江陵　漢城判官由岳十二世孫　承旨渾十一世孫　翰林號月峰順命十世孫　漢文受學　歷本面私立一成學校會計　本里長　儒敎

金肅鉉 住地京畿道陽城郡元堂面方三里二統四戶　戊午正月二十九日生　貫光山　原從功臣郡守尙賓九世孫　漢文受學　官歷　本郡鄉校直員　儒敎

金佑瑞 住地京畿道竹山郡府一面梅谷里四統九戶　壬子正月九日生　貫義城　漢文受學　儒敎

金在潤 住地慶尙南道金海郡大下面德頭里八統一戶　戊午十二月二十八日生　貫金海　贈吏判諡文愍號濯纓翮孫后　再遜曾孫　萬鍾孫　大喆子　漢文受學　官歷　叅奉　儒敎　子永基　勝旼

金近容 住地全羅北道茂長郡上里面劒山里一統八戶　戊寅七月二十四日生　貫清道　平章事鰲山君諡英憲之垈二十五世孫　吏叅宥亨十四世孫　戶叅應龍十一世孫　同中樞得雨十世孫　承旨起行八世孫　司僕寺正邦彥五世孫　吏叅亮佑玄孫　戶叅以奎曾孫　嘉善燾一孫　掌令秀馨子　漢文受學　官歷　主事　儒敎　子載鳳　載麟

金秀俊 住地全羅北道茂長郡上里面釼山里三統三戶　壬申四月十八日生　貫清道　平章事鰲山君諡英憲之垈二十四世孫　吏叅宥亨十三世孫　戶叅應龍十世孫　同中樞得雨九世孫　邦潤玄孫　商佑曾孫　以巘孫　貞一子　漢文受學　儒敎　子時容　錤容

金余淳 住地全羅北道茂長郡二東面甲洞三統八戶　乙丑五月十一日生　貫金海　駕洛國王首露七十四世孫　諡忠敬號愼菴琢十八世孫　兵使號龍崗壽延十五世孫　兵使世兌十三世孫　左贊成號學圃汝玕十世孫　進士道成曾孫　善奎孫　鎭哲子　漢文受學　儒敎　子相珣　相會　相輝　相瑄　孫仁燮

金領中 住地全羅北道茂長郡白石面新月里一統二戶　丁亥九月二十四日生　貫蔚山　諡文肅環二十世孫　佐命功臣穩十七世孫　內禁將麟渾十二世孫　孝行叅奉元祖五世孫　戶佐邦疇玄孫　承旨龍休曾孫　贈兵叅日煥孫　嘉善堯哲子　漢文受學　儒敎　氏母金海金氏　夫病斫指回甦三日　及失所天　欲爲從殉　上有老姑　下有乳孤　于今守節　鄉里有薦

金商一 住地全羅北道茂長郡上里面下羅里一統二戶　丙午八月二十八日生　貫清道　平章事諡英憲之垈二十三世孫　吏叅宥亨十二世孫　戶叅應龍九世孫　同中樞泮七世孫　同中樞起華六世孫　同中樞鼎相五世孫　戶叅道誼玄孫　禮叅邦皞曾孫　戶叅文佑孫　戶叅以精子　漢文受學　官歷　正三品通政　從二品嘉善　儒敎　子秀珍　秀學　秀衡　孫俊容　承容　元容

金翼權 住地全羅北道淳昌郡金洞面大角里　甲戌四月十九日生　貫金寧　吏判諡忠毅號白村文起十五世孫　縣監贈吏判號如瓶齋玄錫十四世孫　進士號雪坡夢龍八世孫　僉中樞尙鎰七

孫 嘉善世澤玄孫 贈承旨順龍曾孫 嘉善號蕉亭
濟聲 妻金海金氏有烈行褒賞 孫 同中樞號梧隱溶棋子 漢文受學
儒敎

金洪根 住地全羅南道同福郡外北面新坪里一
統九戶 甲申七月九日生 貫慶州 吏
判諡忠毅號白村文起二十世孫 縣監玄錫十九世孫
郡守號華溪德年十六世孫 軍資監正士奉十世孫
贈工議海天九世孫 通政號晩軒相奎六世孫 通政
號濟月達宗五世孫 正亮玄孫 章瑚曾孫 禹淳孫
東炫子 漢文受學 儒敎

金容必 住地全羅北道興德郡二南面浮月里一
統一戶 乙未正月十日生 貫光山 諡
文靖號逸溪自知十七世孫 贈兵議鼎鉉曾孫 嘉善
永八孫 孝行同敦寧敬洙子 漢文受學 儒敎

金鎭大 住地全羅北道扶安郡南下面外禮洞四
統二戶 戊寅九月三日生 貫義城 諡
忠剛號鰲峯齊閔十一世孫 承旨號鶴峯昕十世孫
持平號永慕堂亨孫七世孫 秉鏞孫 永驥子 漢文
受學 儒敎

金東求 住地全羅北道扶安郡南下面士里三統
四戶 壬申六月十五日生 貫安東

贈領相應河九世孫 漢文受學 儒敎

金日載 住地全羅北道扶安郡南下面外禮洞四
統四戶 丁亥十一月二十二日生 貫
義城 諡忠剛號鰲峯齊閔十世孫 承旨號鶴峯昕九
世孫 持平號永慕堂亨孫六世孫 漢文受學 儒敎

金亨斗 住地慶尙南道河東郡馬田面西斤洞五
十五統五戶 戊辰四月二十日生 貫
金海 駕洛王首露后 贈工議再永曾孫 贈工叅國
成孫 通政昌殷子 漢文受學 官歷 顯陵叅奉
儒敎

金玟斗 住地慶尙南道河東郡馬田面西斤洞五
十六統九戶 甲寅八月二十一日生
貫金海 駕洛王首露后 吏正贈吏判諡文愍號濯纓
馹孫十四世孫 漢文受學 官歷 明陵叅奉 儒敎

金達麟 住地慶尙南道河東郡青岩面中梨洞四
統四戶 庚辰六月五日生 貫慶州
敬順王溥后 號晩池遵后 漢文受學 儒敎

金炳元 住地慶尙南道河東郡北面芳華洞十四
統五戶 丁丑十月二十四日生 貫龍
宮 贈資憲鍾呂曾孫 贈同中樞洛三孫 護軍贊權子
漢文受學 官歷 健元陵叅奉 儒敎

金甫鎔 住地慶尙南道固城郡九萬面德岩洞二
統十戶 甲戌二月一日生 貫金海
駕洛王首露后 持平諡節孝克一十八世孫 諡文愍號
濯纓馹孫十六世孫 吏議號石淵致水十三世孫 叅奉
號安齋聖載 有孝行 六世孫 贈監察號東庵定八 以孝行有道啓命旌
曾孫 號德庵壽鎰 與其弟四人及其妻車氏俱有孝行實蹟詳載士林公議狀軸 孫
昌奎子 漢文受學 進士 儒敎 氏曾祖母晋州姜氏 以孝行
旌閭 事載三綱錄

金允生 住地慶尙南道固城郡九萬面蓮洞里
丙午四月十四日生 貫金寧 金寧君
時興二十六世孫 平章事珣二十五世孫 吏判諡忠
毅號白村文起十七世孫 贈工議尙運九世孫 贈嘉
善正命六世孫 光斗玄孫 成敬曾孫 應權孫 基
炯子 漢文受學 儒敎

金壬述 住地慶尙南道金海郡下北面壯元里二
統六戶 壬子十二月四日生 貫金海
版圖判書管二十一世孫 贈吏叅孟十六世孫 贈吏
判諡文愍號濯纓馹孫十五世孫 贈司僕寺正昌憲曾
孫 贈通政敬斗孫 贈叅判鎔錫子 漢文受學 官
歷 繕工監監役 司憲府監察 敦寧府都正 孝友
克篤 治家有範 儒敎

金得璜 住地全羅南道木浦府新老面野里一統
七戶 丁丑十月十八日生 貫金海
侍中諡愼庵琢十七世孫 牧使號龍崗壽延十二世孫
牧使好仁十一世孫 叅奉載淳子 漢文受學 孝親
友弟 隣里稱善 儒敎

金容大 住地全羅南道木浦府佐村面新興洞一
統十戶 甲戌三月二十三日生 貫光
山 大提學諡文正台鉉后 中郎陽吉十五世孫 戶
叅偉祿八世孫 漢文受學 孝事偏母 勤儉守分
儒敎

金秉洛 住地全羅南道木浦府佐村面月川里一
統三戶 戊寅十一月二十九日生 貫
光山 大提學諡章榮植十七世孫 校理錫元十二世
孫 叅判宗一玄孫 承旨在賢曾孫 持平致達孫
叅奉玉振子 漢文受學 讀古人書 務天下本 儒
敎

金泰赫 住地全羅南道大靜郡左面下猊里 甲
申五月二十五日生 貫光山 光山君
興光三十二世孫 澤文子 漢文受學 歷本郡鄕校
掌議 現本面長 儒敎

金相律 住地全羅南道木浦府三鄕面旺山里五統五戶　己卯三月二十九日生　貫金海　戶叅克福十一世孫　進士汝琳九世孫　贈承旨興周玄孫　工叅鳴澤曾孫　戶議錫麟孫　都正仁泰子　漢文受學　在家孝友　交人信義　儒敎

金碩鉉 住地全羅南道康津郡實巖面石川里三統三戶　己未九月二十三日生　貫道康　觀察使鑑十六世孫　持平號懈菴應鼎十一世孫　義吉奉事號省齋公潤十世孫　掌樂正景通九世孫　義吉子　漢文受學　孝友敦睦　勤務耕讀　儒敎　子沂三　沂春　沂泳

金炳斗 住地全羅北道益山郡春浦面沙川里二統六戶　丁巳正月二十四日生　貫金海　東正贈吏判諡文愍號濯纓駙孫后　孝行幸元曾孫　國輿孫　昌俊子　漢文受學　官歷　正三品通政儒敎　子容大

金鳳振 住地全羅北道金提郡回浦面道々里三統九戶　戊午九月十五日生　貫金海　東正贈吏判諡文愍號濯纓駙孫后　成原曾孫　東明孫　完燁子　漢文受學　性本篤厚　務玆稼穡　儒敎　子元炳　泰炳

金柱斗 住地慶尙南道金海郡大下面德頭洞二統一戶　庚午四月十七日生　貫金海　同中樞時龜六世孫　鳳儀曾孫　瑞奭孫　昌順子　漢文受學　儒敎　子容伯　容直

金圭必 住地慶尙南道梁山郡東面余洛洞六統二戶　乙亥八月十日生　貫金海　三司副使到門十五世孫　兵叅孝芬十二世孫　在鎭子　漢文受學　歷本郡鄕校掌議　儒敎　子旭好　斗律

金命濟 住地忠淸北道沃川郡安內面月外里乙丑五月二十二日生　貫慶州　刑判號桑村自粹十七世孫　漢文受學　儒敎

金世鎭 住地忠淸北道沃川郡安內面方下目里乙丑九月二十日生　貫商山　進士安節九世孫　漢文受學　歷本里長　儒敎

金珍煥 住地平安南道平壤府乙美面黎川洞七統三戶　癸巳八月六日生　貫唐岳　昌國子　漢文受學　官立平壤高等學校卒業　官歷　臨時土地調査局技手　耶蘇敎

金學容 住地忠淸北道忠州郡東良面沙川里二統七戶　己巳八月十二日生　貫慶州

刑判號桑村自粹十六世孫　大司憲諡文簡號十淸軒世弼十二世孫　漢文受學　居鄕養望　才行俱全　儒敎

金振薰 住地江原道江陵郡資可谷面申石里九統三戶　庚辰五月九日生　貫江陵　舍人號槐堂潤身十五世孫　戶叅鑾十二世孫　漢文受學　儒敎

金翼卿 住地江原道江陵郡資可谷面雲山里一統一戶　乙丑正月十四日生　貫江陵　舍人號槐堂潤身十四世孫　叅議號芝峰夢虎十世孫　漢文受學　儒敎

金永大 住地京畿道陽城郡元堂面方三里一統二戶　己巳十一月三十日生　貫光山　校理祉十三世孫　通政在元孫　漢文受學　儒敎

金應培 住地京畿道陽城郡元堂面大召乃里二統四戶　己卯正月八日生　貫金海　吏議鍚甫十世孫　漢文受學　儒敎

金鍾協 住地京畿道竹山郡府一面梅谷里四統五戶　辛巳五月十四日生　貫金海　左相諡忠靖號甲峰宇杭十三世孫　漢文受學　儒敎

金熙銑 住地全羅北道鎭安郡東內大和町五統七戶　丙戌七月四日生　貫金海　漢文受學　儒敎

金鳳禧 住地全羅北道臨陂郡南四面次上里二統二戶　己卯六月二十日生　貫金海　贈吏判諡文愍號濯纓駙孫十三世孫　議官翼愚孝行忠義三綱錄子　漢文受學　官歷　慶基殿叅奉　歷金融組合員　儒敎

金錫煦 住地全羅北道茂長郡靑海面七谷里二統五戶　戊寅八月五日生　貫金海　金寧君牧卿二十一世孫　贈左承旨命英十世孫　戶議振溟九世孫　通政文碩玄孫　嘉善淳植曾孫　顯珍孫　寬培子　漢文受學　官歷　孝陵叅奉　儒敎　子琦泰　璉泰

金炯白 住地全羅北道茂長郡一東面月增里一統一戶　己卯正月二十八日生　貫金寧　吏判諡忠毅號白村文起十六世孫　壬辰倡義使號惺巖永年十三世孫　昌聲曾孫　溶浩孫　大權子　漢文受學　儒敎

金永炳 住地全羅北道茂長郡托谷面洛陽里二統二戶　辛酉二月二十八日生　貫金

海　諡節孝號慕庵克一十六世孫　宣武原從功臣奮義將軍號月齋志南十世孫　鎭得曾孫　植愚孫　鳳斗子　漢文受學　儒敎　子寧錫　寧壽　寧泰

金重炳 住地全羅北道茂長郡托谷面洛陽里二統十戶　壬申十月二十日生　貫金海　諡節孝號慕庵克一十六世孫　宣武原從功臣奮義將軍號月齋志南十世孫　叅奉鎭聖曾孫　洧愚孫　嘉善鳳伯子　漢文受學　儒敎　子寧基　寧注

金信炳 住地全羅北道茂長郡托谷面洛陽里三統五戶　己巳二月十九日生　貫金海　諡節孝號慕庵克一十六世孫　宣武原從功臣奮義將軍號月齋志南十世孫　叅奉鎭聖曾孫　洧愚孫　鳳日子　漢文受學　侍天敎　子寧平　寧圭

金秉翰 住地全羅北道茂長郡一東面白余里一統二戶　丙寅九月四日生　貫金海　禮判號龍崗壽延十五世孫　牧使好仁十四世孫　戶議世禎十三世孫　尙益曾孫　鍾珉孫　文泰子　漢文受學　儒敎　子鳳鎬　東旭

金大顯 住地全羅南道興陽郡道陽面道村里四統五戶　癸亥六月二十六日生　貫安東　兎山君號退庵吉脩后　贈判書聖夏五世孫　佐郎慶集玄孫　通政履漢孫　嘉善潤東子　漢文受學　官歷　從二品嘉善　儒敎　氏曾祖錫鎭號淑庵　孝養父母　其父腦癰　欲得蜈蚣　數蚣忽出　試藥奏效　事聞贈佐郎　詳見三綱錄

金秉璨 住地全羅南道興陽郡道陽面德興里二統一戶　庚戌七月十四日生　貫金海　判書號淡軒克儉后　軍資監正號菊圃漢善五世孫　叅議號水軒益聲玄孫　左尹號野軒禧澤曾孫　同中樞號松庵洛行孫　都正號德齋基裕子　漢文受學　儒敎

金秉式 住地全羅南道興陽郡道陽面德興里一統六戶　庚申六月三十日生　貫金海　判書號淡軒克儉后　軍資監正號菊圃漢善五世孫　叅議號水軒益聲玄孫　左尹號野軒禧澤曾孫　同中樞號松庵洛行孫　都正號德齋基裕子　漢文受學　儒敎

金載澤 住地全羅南道同福郡內南面茶貢里一統八戶　乙未十月二十三日生　貫光山　大提學諡文正台鉉后　化平君諡文敏光轍十六世孫　兵判繼志（御筆賜名）十四世孫　吏判滓十三世孫　郡守忠元十二世孫　縣監曙十一世孫　兵佐以碩十

世孫　縣監卣九世孫　叅奉穗八世孫　進士宋男七世孫　通政就玉孫　資憲命秋子　漢文受學　官歷　正三品通政　從二品嘉善　儒敎

金元表 住地全羅南道同福郡內北面瓦村里六統六戶　戊寅十月十六日生　貫金海　駕洛國王首露后　贈吏叅炳國曾孫　副護軍敬奎孫　五衛將應攝子　漢文受學　官歷　五衛將　儒敎

金五鎭 住地全羅南道康津郡古邑面明洞里甲子十月二十一日生　貫光山　光山府院君興光后　正洙子　漢文受學　勤讀務農　自手成家　儒敎　氏妻恩津宋氏　性本賢淑　善養舅姑又敬家長　乃成閨範　子々龍　鳳權

金根泰 住地全羅南道海南郡門內面忠坪里一統二戶　己酉九月十八日生　貫金海　贈兵判鶴城君諡襄武完九世孫　通德郎汝海八世孫　嘉善亮澤孫　資憲錫義子　漢文受學　官歷　中樞院議官　儒敎　子昌文　孫一奉　二奉

金永守 住地全羅南道海南郡玉泉始面新溪里一統五戶　壬戌十二月十四日生　貫光山　贈刑議時健八世孫　贈刑叅必聲七世孫　國鉉子　漢文受學　友于兄弟　敎訓子侄　儒敎　子基

洙　呂洙

金昌洙 住地全羅南道海南郡々一面鎭官里二統四戶　丁卯九月二十六日生　貫清州　贊成號桐村自麟十五世孫　僉節制使克中十三世孫　訓鍊判官忠賢十世孫　龍煥子　漢文受學　訓子訓侄　勤務農桑　儒敎　子慶彥　汝彥

金相亨 住地全羅南道海南郡比谷面篁竹里五統三戶　戊午正月二十日生　貫金海　左通禮漢城十二世孫　通政嗣祖十一世孫　戶議克福十世孫　宣傳官潤九世孫　通德郎世輝七世孫　通政有澤曾孫　副護軍錫萬孫　叅奉基泰子　漢文受學　官歷　副司果　司憲府監察　儒敎　子奉炫

金尙玉 住地全羅南道海南郡枇谷面篁竹里五統七戶　甲子四月十四日生　貫清州　清州君錠二十九世孫　贊成自麟十七世孫　僉節使克中十五世孫　叅奉友琇十三世孫　司果仁立十世孫　監察源淡子　漢文受學　訓子訓孫　勤務稼穡　儒敎　子基桂　基一　基表　孫東洙

金在浩 住地全羅南道海南郡玉泉終面青龍里二統四戶　戊戌十二月二十六日生　貫金海　戶判號淡軒克儉十五世孫　典籍號龍岩泰

昇六世孫　相瑀子　漢文受學　官歷　正三品通政
儒敎　子應相　應材秘書丞　應燦　應淇　應流
孫貴濤

金濟弼 住地全羅南道康津郡白道面魚觀里二
統七戶　辛亥六月五日生　貫安山
蓮城君號威靖定卿十八世孫　進士敬忠十四世孫
洗馬德潤十三世孫　僉中樞得輝九世孫　叅奉汝鋼
八世孫　世鎭子　漢文受學　訓子訓孫　以守世德
勤務農業　以保家產　儒敎　子秀采　亨采　孝采
孫應律　應禹　應敦

金龍洙 住地慶尙南道彦陽郡中北面台洞里一
統一戶　戊子九月六日生　貫慶州
新羅敬順王溥三十七世孫　麗朝平章事元鼎二十八
世孫　本朝左贊成鷄林君諡齊肅翩十八世孫　軍資
監正大振曾孫　工議應奎孫　嘉善鳳昊子　漢文受學
官歷　副護軍　敦寧府都正　同知中樞府事　儒敎
子炳經　文經　在經　南經　永經　孫知鶴　知鳴
知峯　知善　知祥　知玩　知祚

金昌祖 住地慶尙南道彦陽郡中南面上芳基里
五統六戶　癸丑五月二十八日生　貫
金海　版圖判書管十八世孫　吏叅號南溪孟十四世
孫　銓郎贈吏判諡文愍號濯纓駙孫十三世孫　號澤
叟應坤孫　都正漢圭子　漢文受學　儒敎　子憲斗
時斗

金正煥 住地慶尙南道彦陽郡中南面下芳基里
四統六戶　甲申十月二十三日生　貫慶
州　佐命功臣左贊成雞林君諡齊肅翩十九世孫　贈
判書季誠十八世孫　贈叅判號樵溪守實十二世孫　原
從功臣叅奉南先十一世孫　秉斗曾孫　友熙孫　敎
進子　漢文受學　儒敎　子寅經　氏祖友熙　操躬
謹飭　固守其志　尙多遺風

金永文 住地京畿道竹山郡府一面梅谷里一統
八戶　庚申二月十三日生　貫慶州
開國功臣左贊成雞林君諡齊肅翩十四世孫　漢文受
學　官歷　惠民院主事　儒敎

金秉燦 住地京畿道楊州郡白石面防築里二統
八戶　丙子七月二十四日生　貫江陵
持平號逸老亭揚南十五世孫　吏正義亨十二世孫
府使允文十世孫　漢文受學　儒敎

金在炫 住地全羅北道南原郡松內面大村里一
統一戶　庚申三月五日生　貫金寧
贈左贊成諡忠毅號白村文起十四世孫　贈吏判玄錫

丙子從父殉節以孝行命旌閭　十三世孫　通政光輝七世孫　資憲鼎重
五世孫　叅奉頤亨曾孫　孝子通政致奎孫　孝子達
聲子　漢文受學　官歷　通信司電話課主事　儒敎

金洛洪 住地全羅北道扶安郡右山內面雲山里
二統十戶　己丑二月二十日生　貫扶
寧　平章事諡文貞坵二十一世孫　少尹世英十六世
孫　直長鐵十世孫　折衝副護軍友仁九世孫　折衝
副護軍應渭八世孫　孝行旌閭相辰孫　漢文受學
儒敎　氏祖母天安全氏　以孝婦　命旌閭

金斗容 住地全羅北道扶安郡右山內面雲山里
五統六戶　己丑四月十一日生　貫扶
寧　平章事諡文貞坵二十世孫　少尹世英十五世孫
直長鐵九世孫　折衝副護軍友仁八世孫　號竹坡居
士應沙七世孫　孟壽玄孫　號敬齋慶祿宋劉齊翬門人曾孫
萬濟孫　哲相子　漢文受學　儒敎

金琓濟 住地全羅北道益山郡西一面水港里
庚寅九月二十四日生　貫慶州　大司
憲諡文簡號十淸軒世弼十三世孫　大提學諡忠愍號
直菴儲十二世孫　兵判號南谷嶷九世孫　持平振坤
八世孫　贈左尹兌簡五世孫　孝行承旨商文子　漢
文受學　官歷　宮內府主事　儒敎　兄叅奉龍濟

金商善 住地全羅北道扶安郡乾先面木下里四
統五戶　己亥五月二十三日生　貫慶
州　月城君在玉十七世孫　光說曾孫　德三孫　聖
才子　漢文受學　官歷　司憲府監察　隱居林樊
世守儒業　儒敎

金永祚 住地江原道橫城郡靑龍面靑龍里一統
十戶　己丑四月一日生　貫金海　宣廟
朝殉節功臣贈禮叅諡忠節號松巖鍊光享崇節祠　十二世孫
號華隱俊綱孫　直員理鉉子　漢文受學　東興學
校測量科卒業　儒敎　氏祖俊綱　素性忠善　勤
儉成家　敎子若孫　一遵義方　賙窮恤貧　積而
能散

金鎭極 住地全羅北道古阜郡西部面龍登里三
統四戶　甲申六月六日生　貫義城
右相居翼十六世孫　直提學湄十五世孫　校理運秋
十四世孫　直長傅顯十三世孫　刑判顥十二世孫
宣廟功臣吏判諡忠剛號鰲峰齊閔十一世孫　監役號
退休齋遲十世孫　司僕寺正壽運玄孫　左承旨義相
曾孫　戶叅煥鳳孫　嘉善同中樞兼五衛將景載子
漢文受學　官歷　中樞院議官　儒敎

金秦燮 住地全羅北道古阜郡西部面龍登里四統三戶 甲寅十一月二十七日生 貫錦山 樞密院副使令紫光祿大夫遼陽省參政功臣錦山君佐后 密直郎儒學敎導生禹十六世孫 縣監瑾十世孫 參奉號溯隱昌世九世孫 宣敎郎司圃署別提時達七世孫 司憲府監察致準曾孫 掌禮院卿基洪孫 侍從院卿相洛子 漢文受學 官歷 章陵參奉 勸督子侄 熱心敎育 整理家產 勤務農業 儒敎

金明善 住地全羅北道長水郡溪北面梅溪里二統七戶 丁丑十月二日生 貫咸昌 德原君宗悌二十九世孫 吏判號遜齋南澤十八世孫 都承旨號竹溪雨祥十五世孫 漢文受學 儒敎

金顯轍 住地全羅北道長水郡水南面九洛里四統二戶 乙卯十月八日生 貫金海 知敦寧府事諡安敬永貞十二世孫 贈左參贊號晩菴濟玉孫 敦寧都正昞植子 漢文受學 親病危篤斷指注口 回甦三日 有郡道褒狀 儒敎

金甲龍 住地全羅北道群山府朴面鳳凰里一統六戶 甲子八月十五日生 貫金海 興武王庾信后 長沙君璇十六世孫 贈軍部協辦啓昌孫 贈資憲斗奉子 漢文受學 官歷 司憲府監察 儒敎

金鎔護 住地慶尙南道釜山府邑內面柒山洞三統八戶 戊寅十二月十一日生 貫金海 金寧君牧卿二十二世孫 諡安敬永貞十六世孫 同中樞進培子 漢文受學 儒敎

金其錫 住地慶尙南道釜山府西上面余古洞五統九戶 丙寅八月二十五日生 貫金海 大權曾孫 永鎰孫 順鐵子 漢文受學 儒敎

金致賢 住地慶尙南道釜山府北面久瑞洞十統九戶 甲辰四月八日生 貫金寧 守億曾孫 通政德麗孫 翼鶴子 漢文受學 兼務農業 曾經本府鄕校掌議 農進會員 儒敎

金載鎬 住地慶尙南道釜山府北面久瑞洞十一統一戶 甲戌四月二日生 貫金寧 光澤玄孫 德麗曾孫 章鶴孫 聖守子 漢文受學 曾經本府書院掌議 農進會員 儒敎

金聖勳 住地慶尙南道釜山府北面仙洞八統六戶 丁卯四月二十七日生 貫江陵 時澤玄孫 載權曾孫 德殷孫 應柱子 漢文受學 曾經本府鄕校掌議 都有司 農進會員 儒敎

金璞煥 住地全羅南道木浦府佐村面德山里丙辰十二月二十七日生 貫羅州 進士遠后 漢文受學 官歷 司憲府監察 儒敎

金麒煥 住地全羅南道木浦府佐村面德山里己酉十二月二日生 貫羅州 進士遠后 漢文受學 官歷 莊陵參奉 儒敎

金淸賢 住地全羅南道康津郡白道面永守里五統二戶 庚戌正月九日生 貫金海 鶴城君諡襄武完九世孫 海城君汝水八世孫 贈工議世益七世孫 贈兵判命震六世孫 贈兵議昌徽五世孫 贈通訓處義玄孫 錫魯子 漢文受學 官歷 永懷園守奉官 儒敎 子平三

金錫昌 住地全羅南道海南郡玉泉始面月坪里一統一戶 壬子七月十九日生 貫淸州 都承旨號桐村自麟十五世孫 進士學之十三世孫 進士小喜十二世孫 掌樂院正汝宇八世孫 參奉昌遠五世孫 燦基子 漢文受學 訓子訓孫 勤務稼穡 守分安常 不求聞達 儒敎 子亨淳 正淳 喜淳 孫柱勛

金相采 住地全羅南道長興郡府東面月坪里一統七戶 乙未七月二十九日生 貫金海 都承旨號南崗永幹十二世孫 鳴瑞六世孫 弼器五世孫 義赫玄孫 司僕正千貴曾孫 左承旨宗孫孫 戶參連弼子 漢文受學 受業于安邦彥 勤務農桑 孝奉其母 甘旨之供 未嘗闕乏 事寡居兄嫂貞夫人朴氏 一動一靜 一如事母 一鄕稱曰孝烈君家遺風云 儒敎 氏妻咸豐李氏 性質聰敏侍奉承順 子明順五衛將 子婦朴氏有烈行旋閭次子相采

金煥基 住地全羅南道長興郡有治面龍門里一統一戶 乙酉十月二十七日生 貫金海 金寧君牧卿十九世孫 左侍中金寧府院君諡忠簡號竹崗普十八世孫 兵議號藥圃孝參十五世孫 戶參號菊坡震百十四世孫 都承旨號南岡永幹十三世孫 贈掌樂院正燦默玄孫 贈工議孟巖曾孫 贈工議濟萬孫 五衛將鍾植子 漢文受學 受業于斉松沙官歷 孝陵參奉 早失怙恃 克愛幼弟 務農成家 奉先敎後 儒敎

金源斗 住地全羅南道順天郡西面屯大里三統七戶 丁巳五月八日生 貫慶州 號樹隱冲漢十六世孫 通政時玉孫 崇政英鎬子 漢文受學 學識優洽 志操高尙 泉石自娛 自號晩

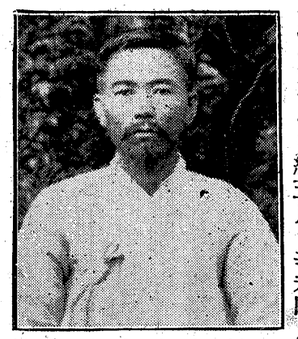

金浣植 住地全羅南道長興郡夫山面高盖里一統五戶 辛未四月二十三日生 貫金海 新羅興武王庾信五十五世孫 麗朝金寧君牧卿十八世孫 輔理功臣金寧君諡忠簡號竹崗資憲都僉議侍中行軍國事金海府院君諡文簡著二十五世孫 郡守有聲十五世孫 原從功臣贈兵叅凱十二世孫 叅奉義信九世孫 號松潭基德 誠孝篤至學行純正遊宋性潭門以孝行褒入於邑報道狀崔勉菴撰行狀 玄孫 號菊軒鍾元 孝友敦睦文章浩汗 曾孫 號筠史祚澧 文學趾美 孝友敦睦學行兼全 孫 號廬隱相珪 全從遊崔勉菴門 子 漢文受學 儒敎

金文京 住地全羅南道潭陽郡木面九尾洞 己卯正月十二日生 貫金海 贈吏判諡文愍號濯纓駙孫十四世孫 叅奉昌冕子 漢文受學 官歷 叅奉 儒敎

金文燁 住地全羅北道臨陂郡南二面蝶山里二統八戶 己卯十月十三日生 貫金海 朝金寧君牧卿十八世孫 輔理功臣金寧君諡忠簡號竹崗 普十七世孫 入我朝戶叅震百十三世孫 都承旨號南崗 永幹 有忠節享十二世孫 通德郎號澹軒億俊十一世孫 號野隱載鍊孫 監役號漁隱濟樽子 漢文受學 官歷 司憲府監察 歷本面長 精勵務職 受表彰狀及賞與時計一箇 赤十字社正社員 儒敎 子炫珣

金錄洙 住地全羅南道長城郡北上面基洞里 甲子正月二十五日生 貫蔚山 諡文正號河西麟厚十三世孫 漢文受學 儒敎

金炳熙 住地全羅南道順天郡西面屯大里二統三戶 庚寅九月二十三日生 貫慶州 號樹隱冲漢十八世孫 叅奉源佑孫 漢文受學 才藝絕倫 博通經史 力穡養親 自安本分 儒敎

金鎭九 住地全羅北道古阜郡西部面龍登里一統九戶 甲戌九月十一日生 貫義城 右相居翼十六世孫 直提學湄十五世孫 弘文館校理運秋十四世孫 直長傅顯十三世孫 刑判顗十二世孫 宣廟功臣吏判諡忠剛號鰲峰齊閔十一世孫 監役號退休齋遲十世孫 司僕寺正壽運玄孫 右承旨義相曾孫 戶叅煥鳳孫 司憲府監察源載子 漢文受學 官歷 中樞院議官 儒敎

金明培 住地全羅北道益山郡南二面荒川里一統二戶 辛酉九月八日生 貫金海 戶判諡文忠震叙十八世孫 牧使競錫六世孫 郡守廷洵五世孫 司僕寺正光郁曾孫 贈承旨慶植孫 同知義禁府事顯秀子 漢文受學 官歷 龍驤衛副司果 司憲府監察 儒敎

金斗昌 住地全羅北道全州郡所陽面藥巖里一統五戶 庚申十月二十二日生 貫金寧 吏判諡忠毅號白村文起十五世孫 扈從功臣陽鳳十世孫 重得曾孫 仁璜孫 司憲府監察洛逃子 漢文受學 儒敎 子鳳在 氏母淑夫人安東權氏 烈行 道薦 氏亦誠孝事親

金鍾煥 住地全羅北道全州郡上關面衣巖里一統六戶 己巳九月二十八日生 貫金海 金寧君牧卿二十三世孫 縣令百齡十三世孫 時鵬曾孫 禮碩孫 孝行基郁子 漢文受學 官歷 章陵叅奉 中樞院議官 儒敎 子明炫

金鍾哲 住地全羅北道全州郡上關面基月里一統三戶 甲寅九月六日生 貫金海 金寧君牧卿二十三世孫 縣令百齡十三世孫 時鵬曾孫 禮碩孫 孝行基弼子 漢文受學 儒敎

金瀚斗 住地全羅北道茂朱郡富南面上大谷里三統三戶 壬子七月十二日生 貫金海 贈吏判諡文愍號纓濯駙孫十三世孫 孝行校理顯璿玄孫 郡守再休曾孫 孝行國元孫 贈司憲府持平昌熙子 漢文受學 宋淵齋秉璿門人 官歷 童蒙敎官 掌樂院主簿 刑曹佐郎 義禁府都事 儒敎 子容郁 容振 容朱

金永圭 住地全羅北道茂朱郡棠谷面沙田里八統四戶 丁巳二月六日生 貫光山 吏判諡忠穆礪石十四世孫 翊衛司洗馬敬祖十世孫 縣監瑀九世孫 漢文受學 官歷 中學校敎官 儒敎

金顯豐 住地全羅北道高山郡東上面學洞里四統一戶 庚戌十月六日生 貫金海 三重大匡金寧君牧卿二十一世孫 金寧府院君諡忠簡號竹岡普二十世孫 大司憲諡安敬永貞十六世孫 漢文受學 官歷 九品從仕郎 順陵叅奉 儒敎 子弘培 自幼稱孝

金學植 住地全羅北道高山郡東上面學洞里二統一戶 丁巳正月十七日生 貫金海 金寧府院君諡文簡號竹岡普十七世孫 贈叅判孝源十四世孫 大司憲諡安敬永貞十二世孫 縣監末壽十世孫 通德郎處熙玄孫 漢文受學 官歷 正三品通政 儒敎 子顯珍叅奉 顯默

金東述 住地全羅北道高山郡東上面黃鳥里一統二戶 貫慶州 刑判號桑村自粹二十一世孫 少尹根二十世孫 諡恭平號退齋永濡十九世孫 判官元弼十八世孫 軍資監正宗赫玄孫 贈戶叅魯承曾孫 贈嘉善秀連孫 中樞府事商斗子 漢文受學 性本忠儉 友愛睦族 儒敎 有子完燮 昌燮 漢燮

金聖烈 住地慶尙南道釜山府北面仙洞七統五戶 甲子五月八日生 貫江陵 時澤玄孫 載權曾孫 德奎孫 應濂子 漢文受學 曾經本府書院掌議 同鄕廳別監 本洞長 儒敎

金有支 住地慶尙南道釜山府龍珠面龍塘洞四統九戶 壬戌八月九日生 貫金海 通政繼安五世孫 副護軍愛善玄孫 兼司僕映澤曾孫 漢文受學 兼務農業 曾經本府書院掌議 農進會員 儒敎

金永哲 住地慶尙南道釜山府龍珠面龍塘洞一統九戶 戊戌八月二十七日生 貫金海 麗朝金海君時興二十二世孫 監司文齊十八世孫 訓鍊判官海貞玄孫 漢文受學 曾經本府鄕校掌議 都有司 書院一有司 本面長 農進會員 儒敎

金聖守 住地慶尙南道釜山府沙下面大新洞二統六戶 戊辰九月二十五日生 貫金海 通政聖老玄孫 監察時甲子 漢文受學 官歷 厚陵叅奉 陞六品 曾經本府鄕校掌議 商務左支社公事長 右支社明査員 東亞開進敎育會評議員 本面鄕約所評議員 儒敎

金柄埈 住地慶尙南道機張郡上北面鳴禮洞八統七戶 己亥三月二十二日生 貫慶州 左贊成雞林君諡齊肅稛后 司果時鼎曾孫 將仕郎致裕孫 商璉子 漢文受學 官歷 正三品通政 儒敎

金載華 住地慶尙南道機張郡上北面鳴禮洞三統三戶 癸酉三月二日生 貫金寧 金寧君牧卿后 德應曾孫 翼鍵孫 汝昊子 漢文受學 儒敎

金宅淳 住地慶尙南道機張郡上北面長安洞二統六戶 庚戌十二月二十七日生 貫金海 侍中諡忠簡普后 達海玄孫 鼎漢曾孫 啓遠孫 鳳岐子 漢文受學 儒敎

金常原 住地慶尙南道機張郡東面橫溪洞一統三戶 戊寅七月二十九日生 貫金海 慶壽玄孫 成瓊曾孫 振坤孫 明周子 漢文受學 儒敎

金必浩 住地慶尙南道機張郡東面校洞二統八戶 丙寅正月十五日生 貫金海 致徽曾孫 在瀅孫 秉冑子 漢文受學 儒敎

金容瑾 住地慶尙南道釜山府沙中面絕影島瀛仙洞十二統一戶 乙亥八月二日生 貫金海 逸執義諡節孝號慕菴克一十六世孫 吏正贈吏判諡文愍號濯纓顯孫十四世孫 贈應校號三足堂大有十三世孫 漢文受學 歷東萊府鄕校掌議 本面絕影島私立玉成學校學監 同校敎員 儒敎

金和振 住地慶尙南道釜山府沙中面草梁洞二十七統一戶 庚午五月二日生 貫金海 吏判諡忠毅號白村文起后 漢文受學 官歷 和陵叅奉 歷東萊商務右支社議員 儒敎

金晉權 住地慶尙南道釜山府左耳面柳斗洞一統三戶 丁亥五月十七日生 貫金寧 吏判贈領相號睡軒觀十七世孫 吏判諡忠毅號白村文起十六世孫 贈吏判號如瓶齋玄錫十五世孫 嘉善祿命九世孫 溶斗子 漢文受學 歷釜山農進會員 儒敎

金允伊 住地慶尙南道釜山府東下面佑洞八統五戶 丁未三月十三日生 貫金海 有貞曾孫 處王孫 致遠子 漢文受學 歷本郡鄕校掌議 農進會員 儒敎

金志烈 住地慶尙南道釜山府東下面佑下洞六統三戶 庚子正月十二日生 貫金海 版圖判書管二十世孫 進士順十四世孫 進士鴻十二世孫 進士夔元孫 珏子 漢文受學 歷農進會員 儒敎

金鍾岳 住地全羅南道長水郡溪西面道壯里一統一戶 己酉八月十三日生 貫金海 嘉善善迺玄孫 嘉善奉得曾孫 萬億孫 千雄子 漢文受學 官歷 司憲府監察 儒敎

金益浩 住地慶尙南道釜山府東下面佑洞五統八戶 庚申十一月二十四日生 貫金

寧 金寧君時興二十六世孫 吏判諡忠毅號白村文起十八世孫 嘉善九鼎九世孫 漢文受學 官歷 正三品通政 歷本府鄕校掌議 都有司 農進會員 儒敎

金明植 住地全羅南道長興郡府東面錦城里三統一戶 丙寅六月十三日生 貫金海

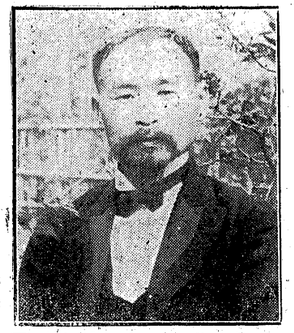

都承旨號南崗永幹十二世孫 漢文受學 官歷 明陵叅奉 司憲府監察 本郡叅事 歷赤十字社正社員 滿韓實業協會員 儒敎

子熊寶 孫元培 次子鳳寶 孫利培

金弼根 住地全羅北道珍島郡臨二面松亭里二統三戶 乙巳六月二十一日生 貫金海

興武王庾信后 金寧君牧卿十九世孫 閤門祇侯 重鉉十六世孫 判官德鳳九世孫 嘉善泰業八世孫 僉中樞南瑞五世孫 通德郎萬泓 正郎九成六世孫

玄孫 致範 學行表著子 漢文受學 官歷 本郡公立普通學校副敎員 同校敎員 歷本郡小學校長 私立臨淮學校敎員 本郡鄕校都有司 本郡鄕約所正直月 京城太極敎宗本部贊敎有司 本道儒會選士試才優等 現朝鮮紳士大同譜贊成員 學富理精 敎授後進 興起斯文 孜孜靡怠 一郡英髦 多出其門 儒敎

金廷禧 住地全羅北道珍島郡義新面玉垈里二統十戶 己未正月七日生 貫金海

興武王庾信后 金寧君牧卿二十世孫 檢校將軍嘉佑十六世孫 護軍仲淵十五世孫 叅奉潤生九世孫 主簿命哲八世孫 工議麗沃七世孫 工叅萬道六世孫 同中樞鍊壁五世孫 叅奉瀹玄孫 叅奉處文曾孫 都正尙憲孫 秘書丞光鉉子 漢文受學 官歷 秘書丞 廣濟院技師 儒敎 子龍淳 豐慶宮叅書官

金琪福 住地全羅北道珍島郡智山面寶上里二統三戶 丁巳十一月二十三日生 貫金海

興武王庾信后 禮儀判書振門十六世孫 通禮漢城十三世孫 工議嗣宗十二世孫 鶴川君克祧十一世孫 鶴城君諡襄武完十世孫 通德郎汝海九世孫 通德郎汝海九世孫 折衝得水玄孫 嘉善元澤曾孫 尙俊孫 府尹處宗子 漢文受學 氏母病割股 弟琪郁父疾斷指 一門雙孝 是兄是弟 儒敎

金錫秋 住地全羅北道珍島郡智山面觀梅里二統二戶 乙卯四月二十八日生 貫光山 寶文閣太學士諡文肅周鼎二十二世孫 府院君諡忠肅深二十一世孫 密直使宗衍十八世孫 節度使伯匀十七世孫 叅判衷孫十四世孫 正言崇文十三世孫 宣務郎結十二世孫 景鎔十一世孫 叅奉光善十世孫 僉中樞悌與九世孫 汝龍八世孫 成兌七世孫 道與曾孫 叅奉潤澤孫 叅奉麟瑞子 漢文受學 官歷 叅奉 緻設智山學校 儒敎 子中鉉 日鉉

金一洪 住地全羅北道珍島郡智山面仁川里二統四戶 庚辰八月九日生 貫慶州 敬順王溥后 諡文英殷說三十一世孫 諡彰威蔡二十九世孫 兵部尙書諡忠元嶷宗二十一世孫 少傅周鼎二十四世孫 平章事諡文烈義珍二十三世孫 平章事諡文莊侯德二十二世孫 平章事諡貞肅仁鏡十九世孫 翰林學士鍊成十八世孫 叅奉光擢十四世孫 景熙曾孫 黃中孫 基連子 漢文受學 歷本郡智山學校學務委員 儒敎 子智幸

金洛洪 住地全羅南道寶城郡文田面江角洞三統二戶 辛酉三月六日生 貫金海

興武王庾信后 都摠管致洙六世孫 同中樞璨準子 漢文受學 官歷 叅奉 匡救貧民 有惠施碑 儒敎

金正衡 住地全羅南道興陽郡南西面望東里七統五戶 戊午十二月十五日生 貫慶州 敬順王溥后 號南湖道輔十二世孫 訓鍊院正大春十世孫 叅奉碩壽八世孫 漢文受學 官歷同知中樞府事 儒敎

金商禹 住地全羅南道寶城郡彌力面松林里四統三戶 癸未十二月二十三日生 貫慶州 敬順王溥三十三世孫 大司成號桑村自粹十六世孫 大司憲諡恭平號退齋永濡十四世孫 吏參諡文簡號十淸軒世弼十二世孫 吏議號栢川磧十一世孫 持平號五齋應天十世孫 叅奉年普九世孫 掌樂正峻義八世孫 戶叅晞七世孫 同中樞鼎八六世孫 知中樞光兌五世孫 僉正漢龜玄孫 驤柱曾孫 孝行魯福孫 鳳喜子 漢文受學 篤行孝友

克遵先訓 儒敎

金仕鉉 住地全羅南道興陽郡南陽面帳洞里一
統八戶 丙辰四月三十日生 貫光山
寶文閣太學士諡文肅周鼎二十二世孫 叅判號三慕
軒瑚十五世孫 郡守號琴亭漢一九世孫 司僕寺正
相龍曾孫 漢文受學 事親色養 孝友敦睦 儒敎

金昌炫 住地全羅南道興陽郡南西面望東里二
統七戶 甲子八月五日生 貫彦陽
諡威烈就礪二十六世孫 判書良鑑二十四世孫 監
司號秋齋自修十三世孫 壬辰功臣諡文烈千鎰十世
孫 承旨得鉉曾孫 漢文受學 官歷 慶基殿叅奉
儒敎

金達守 住地平安南道孟山郡外南面岐陽洞五
統九戶 甲申七月六日生 貫全州
吏判遲炯后 漢文受學 歷本郡鄕長 儒敎

金裕景 住地黃海道金川郡九水面垈洞十八統
一戶 甲子九月二十七日生 貫淸風
贈淸風府院君大猷二十三世孫 侍郎仁祐二十二世
孫 縣監贈純忠補祚功臣左贊成孝禮十八世孫 戶
判月川君諡文平吉通歷事六朝淸白著世十七世孫 漢文受學
儒敎

金龍集 住地黃海道金川郡九水面長佐洞三十
五統九戶 庚申正月十七日生 貫金
寧 吏判贈左贊成諡忠毅號白村文起二十世孫 郡
守安欽十九世孫 漢文受學 儒敎

金溶模 住地黃海道信川郡蓮寺面書洞一統一
戶 丁丑七月六日生 貫金寧 吏判
贈左贊成諡忠毅號白村文起十五世孫 孝行旌閭禮
正一德曾孫 孝行旌閭禮正宗烈孫 郡守昌國子
漢文受學 歷本郡鄕校掌議 本面明東學校長 本
面長 內地遊學視察 篤行孝友 兼識時宜 實名
相孚 世德遺蔭 宜有斯人 儒敎

金承鉉 住地全羅北道興德郡一西面法止里七
統五戶 丙戌十二月一日生 貫光山
寶文閣太學士諡文肅周鼎二十二世孫 吏叅號三慕
軒瑚十五世孫 說書號棠溪華俊九世孫 贈秘書丞
興源曾孫 贈內部協辦寧模孫 議官在明子 漢文
受學 官歷 主事 儒敎

金炯世 住地全羅北道興德郡一東面奄洞里三
統一戶 甲申五月十六日生 貫樂安
右相世子師諡襄惠號竹崗贊吉十八世孫 漢文受學
儒敎

金鏞煥 住地全羅北道臨陂郡下北面富谷里一
統三戶 甲戌十二月九日生 貫善山
禮儀判書號龍巖澍二十二世孫 大提學號松坡之慶十九世孫 孝行司憲府掌令載益玄孫 孝行左承旨錫基曾孫 敦寧都正海敬孫 惠民院主事相嶸子 漢文受學 京城光成學校修業 官歷 中樞院議官 歷韓日學校々監 同郡振興會勸業委員 下北面區長 儒敎

金興祿 住地全羅北道龍潭郡一南面葛山里一
統四戶 丙辰十二月二日生 貫金海
贈工議參判昌曾孫 嘉善容雲孫 通政道彦(母病斷指及燹哀毁行素)子 漢文受學 官歷 司憲府監察 儒敎

金載根 住地全羅北道龍潭郡一南面葛山里二
統九戶 丙辰四月十五日生 貫商山
刑判號龍岩摯十四世孫 進士邁錫八世孫 湯欽孫
文洙子 漢文受學 儒敎

金漲根 住地全羅北道龍潭郡二西面白雲洞一
統十戶 乙丑二月二十一日生 貫安
東 左承旨號三塘瑛十一世孫 牧使號春塘元八世孫
縣監希撥七世孫 贈承旨履夏孫 贈協辦瑾淳子
漢文受學 官歷 厚陵叅奉(追)中樞院議官 儒敎

金亮鉉 住地全羅北道龍潭郡二西面花城里一
統八戶 丙午二月五日生 貫光山
大提學穡十八世孫 郡守憲八世孫 叅奉重器五世
孫 監役長澤玄孫 漢文受學 官歷 崇陵叅奉
儒敎

金永哲 住地全羅北道全州郡全州面豐南町三
統九戶 丙子閏五月二十四日生 貫
康津 開國功臣諡忠敏懷謙十七世孫 孝行贈左承旨號東谷在義孫 孝行尙瑞院主簿贈秘書丞號翠隱斗鉉子 漢文受學 修業田艮齋門下 官歷 進士

宮內府水輪課主事 中樞院議官 陞六品 正三品

通政 秘書監丞 從二品嘉善 大韓協會評議員 本郡民會評議員 私立育英學校副會長 公立普通學校學務委員 公立農業學校商議員 儒敎

金相元 住地全羅北道萬頃郡南一面炭上里一 統一戶 戊辰十二月二十五日生 貫金海 長沙君璇十四世孫 贈左副承旨震彩曾孫 工議昌祿孫 同中樞永基子 漢文受學 勸儉務本一鄕景頌 儒敎

金麗中 住地全羅北道萬頃郡南二面南浦里二 統三戶 庚午四月一日生 貫金海 判書管十八世孫 逸持平諡節孝克一十五世孫 贈吏判諡文愍號瀅纓駙孫十三世孫 縣監大壯十二世孫 贈左承旨再玉曾孫 贈戶參國實孫 監察昌龍子 漢文受學 現本里長 儒敎

金化壽 住地慶尙南道釜山府東下面佑洞五統 二戶 乙酉十一月一日生 貫金寧 金寧君時興二十七世孫 吏判諡忠毅號白村文起十九世孫 嘉善九鼎十世孫 通政益祖子 漢文受學 歷本里長 農進會員 地方金融組合員 水產會員 儒敎

金夏元 住地慶尙南道釜山府東下面佑洞九統一戶 辛未十二月六日生 貫金海 版圖判書管十八世孫 進士順十二世孫 進士鴻十世孫 宗顯子 漢文受學 歷本府鄕校掌議 農進會員 儒敎

金學允 住地慶尙南道釜山府東下面佑洞十二統四戶 戊辰五月二十八日生 貫金海 應檜玄孫 兌仲曾孫 通政一恂孫 柱洪子 漢文受學 歷本府書院掌議 鄕校都有司 農進會員 儒敎

金正義 住地慶尙南道釜山府邑內面大安洞十統八戶 貫慶州 佐命功臣左贊成雞林君諡齊肅祖十九世孫 刑判諡僖敬孟誠十八世孫 都正敎錫子 漢文受學 儒敎

金達文 住地慶尙南道釜山府龍珠面戴巒洞九統十戶 庚申八月二十一日生 貫金海 金寧君牧卿二十世孫 贈嘉善光勳孫 千摠宗信子 漢文受學 官歷 五衛將 儒敎

金明俠 住地慶尙南道釜山府釜山面佐川洞十三統八戶 乙丑八月二十七日生 貫金寧 金寧君牧卿二十一世孫 金海府院君諡忠簡

號竹崗普二十世孫 判官永純十五世孫 判尹號芙蓉齋世輔十四世孫 漢敎十三世孫 漢文受學 儒敎

金有奉 住地慶尙南道釜山府沙下面大新洞九統三戶 丁丑七月十二日生 貫慶州 贈司僕判事諱希八世孫 贈工議尙璇七世孫 贈戶判斗閏六世孫 監察達權子 漢文受學 官歷 叅奉 歷本府安樂書院掌議 東亞開進敎育會員 儒敎

金錫秋 住地慶尙南道釜山府沙中面瀛溪洞三統六戶 丙辰十二月四日生 貫金海 贈嘉善時寬六世孫 司果啓天孫 恩原子 漢文受學 歷本府鄕校掌議 天理敎

金善玉 住地慶尙南道釜山府沙中面瀛溪洞十八統三戶 癸丑七月二十日生 貫金海 吏正贈吏判諡文愍號瀅纓駙孫后 漢文受學 歷本府鄕校掌議 天理敎

金潤行 住地慶尙南道釜山府沙中面瀛溪洞七統七戶 辛未十一月二十七日生 貫金海 副護軍聖元曾孫 東茁孫 璋彥子 漢文受學 官歷 和陵叅奉 儒敎

金達彥 住地慶尙南道釜山府沙中面瀛溪洞十統四戶 丁巳十一月十四日生 貫慶州 金寧君牧卿二十世孫 贈嘉善光跡孫 千摠宗信子 漢文受學 官歷 宮內府主事 歷本港客主組合會議員 儒敎

金基鶴 住地慶尙南道固城郡上南面龍浩洞甲申三月十二日生 貫淸道 輔理功臣贅山君諡元貞漢貴十七世孫 壬辰功臣主簿仁澤九世孫 同中樞應泰六世孫 漢文受學 官歷 崇陵叅奉 儒敎

金台衡 住地全羅南道寶城郡南下面斗坪里七統一戶 巳未生 貫慶州 敬順王溥后 號南湖道輔十二世孫 訓鍊院正大春十世孫 叅奉碩壽八世孫 叅議兌柱孫 佐郎宗權子 漢文受學 官歷 同知中樞府事 五衛將 儒敎

金完植 住地全羅南道興陽郡南面老月里一統九戶 辛巳十月十五日生 貫金海 大司憲諡安敬永貞十二世孫 叅判世白十一世孫 湖西伯益壽十世孫 務功郎希孝九世孫 展力副尉誠直八世孫 大提學光彥六世孫 司僕寺正八祚曾孫 承旨輔鉉孫 叅判濟彩子 漢文受學 官歷

同知中樞府事 五衛將 儒敎

金致霖 住地全羅南道興陽郡南面新村 統五戶 乙卯四月五日生 貫金海 贈資憲國現孫 漢文受學 官歷 莊陵叅奉 儒敎 氏祖 事親至孝 及其親癠 晝以侍湯 夜以祈天 當其氣絕 斷指注血 延壽三年 後遭親喪 蔬食廬墓 三載哭不絕於口 鄕里稱嘆

金炯輔 住地全羅南道寶城郡文田面江角洞一 統一戶 戊申二月二十七日生 貫金海 都總管敬臣二十三世孫 大都督元鉉二十二世孫 判書台德二十一世孫 府尹係熙十八世孫 兵叅剛毅十七世孫 副提學克儉十六世孫 翰林寬十五世孫 修撰由信十四世孫 贈承旨相赫曾孫 贈叅判洛弘孫 贈工判大植子 漢文受學 官歷 司憲府監察 同知中樞府事 儒敎 子在圭 永圭 采圭 安圭 昌圭 奉圭 性圭

金相大 住地全羅南道珍島郡府內面東峴里一 統一戶 乙丑八月二十一日生 貫金海 司馬郎鍊十五世孫 嘉善善得玄孫 將仕郎璘琇孫 監察肯默子 漢文受學 官歷 地方委員 靈巖郡守 同郡公立普通學校長 歷赤十字社協贊委員囑託 本郡鄕約副長 同郡公立普通學校事務員 儒敎

金南淳 住地全羅南道珍島郡臨二面松亭里一 統三戶 庚午三月十二日生 貫金海 贈興武王庾信后 金寧君牧卿二十一世孫 五衛將永哲孫 贈資憲秋玉子 歷本郡鄕校有司 儒敎

金炯泰 住地全羅南道寶城郡文田面江角洞四 統九戶 丁巳正月二十一日生 貫金海 都摠管敬臣二十三世孫 大都督元鉉二十二世孫 判書台德二十一世孫 府尹係熙十八世孫 兵叅剛毅十七世孫 副提學克儉十六世孫 翰林寬十五世孫 修撰由信十四世孫 贈承旨相赫曾孫 贈工叅洛弘孫 贈工判大植子 漢文受學 官歷 童蒙敎官 儒敎 子宗圭 叅奉 贊圭 世圭

金炯相 住地全羅南道寶城郡文田面江角洞四 統四戶 壬申八月十日生 貫金海 都摠管敬臣二十三世孫 大都督元鉉二十二世孫 判書台德二十一世孫 府尹係熙十八世孫 兵叅剛毅十七世孫 副提學克儉十六世孫 翰林寬十五世孫 修撰由信十四世孫 贈承旨景赫曾孫 贈工叅洛臣孫 工判有植子 漢文受學 官歷 司憲府監察

同知中樞府事 勤儉自守 務玆農業 孝養老慈 甘旨不乏 儒敎 子大圭

金先淳 住地全羅南道珍島郡義新面玉垈里五 統五戶 乙酉十二月二十三日生 貫金海 興武王庾信后 金寧君牧卿二十一世孫 舍人重呂十八世孫 檢校將軍嘉佑十七世孫 護軍仲淵十六世孫 叅奉潤生十世孫 主簿命哲九世孫 尙碩曾孫 武鉉孫 叅奉廷運子 漢文受學 儒敎 氏母昌寧曹氏 其夫沉瘧一年 調藥百方 病漸彼重 割耳注血 和粥以進 宿瘧頓瘳 以延其夫之壽事載湖南三綱錄 子秉燮 昌燮

金成澤 住地全羅南道珍島郡義新面青龍里三 統二戶 癸巳六月二十七日生 貫金海 興武王庾信后 金寧君牧卿二十二世孫 舍人重呂十九世孫 檢校將軍嘉佑十八世孫 護軍仲淵十七世孫 主簿命哲十世孫 通政處漢五世孫 尙輝玄孫 龍鉉曾孫 廷浩孫 哲淳子 漢文受學 儒敎 氏母務安朴氏 其夫數年瘧疾 百藥難效 割股和糜飮供進 病根快祛 鄕黨稱之

金奉俊 住地全羅南道珍島郡義新面中里五統 三戶 甲申五月十日生 貫金海 金寧君牧卿二十三世孫 舍人重呂二十世孫 宣傳官尙十五世孫 訓鍊僉正玹十四世孫 進士藝十世孫 注書鉉九世孫 源萬八世孫 鍊鎬五世孫 彭元玄孫 霜曾孫 承奇孫 元祚子 漢文受學 儒敎

金達寬 住地全羅南道珍島郡臨一面竹林里六 統一戶 甲戌六月二十二日生 貫金海 金寧君牧卿二十三世孫 密直秀林二十二世孫 叅軍號橘園碩崑十七世孫 訓鍊僉正玹十四世孫 士簿元立十二世孫 有錫曾孫 振烋孫 嘉善在基子 漢文受學 官歷 叅奉 歷本郡鄕校有司 兼奠祀官 掌議 儒敎 子成述 昌述 栢述 翊述

金文洪 住地全羅南道珍島郡臨二面南桃里四 統六戶 丙寅正月二十二日生 貫金海 金寧君牧卿二十三世孫 副僉議思儉二十一世孫 進士孝孫十八世孫 訓導號橘園碩崑十七世孫 訓鍊僉正玹十四世孫 嘉善洸七世孫 判尹再元曾孫 都正哲孫孫 承旨漢表子 漢文受學 官歷 叅奉 儒敎

金基良 住地全羅南道珍島郡臨二面白也里二統三戶 乙卯四月二十六日生 貫金海 金寧君牧卿二十四世孫 副僉議思儉二十二世孫 進士孝孫十九世孫 訓導號橘園碩崑十八世孫 訓鍊僉正琠十五世孫 副護軍彩桂玄孫 判尹致中孫 承旨在萬子 漢文受學 官歷 恭奉 儒敎 子完祚

金萬淳 住地全羅南道珍島郡臨一面竹林里五統三戶 丁亥八月十五日生 貫金海 金寧君牧卿二十五世孫 進士嘉義二十一世孫 進士孝孫二十世孫 訓導號橘園碩崑十九世孫 嘉善友敏六世孫 僉中樞益大五世孫 尙建曾孫 麗浩孫 重鉉子 漢文受學 勤農爲業 崇儒篤行 儒敎 子太佑 太成

金東準 住地全羅南道靈光郡元山面鳳陽里三統八戶 丙寅二月十九日生 貫金海 同中樞命憲七世孫 司僕正旭圭曾孫 通政鎭碩孫 嘉善鳳淳子 漢文受學 官歷 順康闕恭奉 從二品嘉善 中樞院議官 儒敎

金東潤 住地全羅南道靈光郡元山面鳳陽里三統一戶 戊寅九月二十六日生 貫金海 同中樞命憲七世孫 司僕正旭圭曾孫 通政鎭碩孫 嘉善鳳淳子 漢文受學 官歷 正三品通政 秘書院丞 儒敎

金泳奎 住地全羅南道靈光郡元山面鳳陽里三統一戶 辛卯正月十三日生 貫金海 同中樞命憲九世孫 司僕正旭圭五世孫 孝行復炫子 漢文受學 儒敎

金弼基 住地全羅南道興陽郡豆原面禮會里四統四戶 己酉四月八日生 貫金海 壬辰功臣判官鵬萬十一世孫 訓鍊判官斗南九世孫 司僕寺正德秋曾孫 通政奎輝孫 都事達準子 漢文受學 官歷 恭陵參奉 儒敎

金萬基 住地全羅南道興陽郡豆原面禮會里四統五戶 戊申十月二十日生 貫金海 壬辰功臣判官鵬萬十一世孫 訓鍊判官斗南九世孫 司僕寺正德秋曾孫 通政奎寅孫 通政達哲子 漢文受學 官歷 同知敦寧府事 中樞院議官 勤儉自守 以孝事親 儒敎

金應基 住地全羅南道興陽郡豆原面禮會里二統五戶 甲子十一月十三日生 貫金海 壬辰功臣判官鵬萬十一世孫 訓鍊判官斗南九世孫 通政時鳴六世孫 通政達模子 漢文受學 官歷 同知中樞府事 儒敎

金鎭魯 住地全羅南道興陽郡豆原面禮會里二統六戶 乙丑六月十三日生 貫金海 壬辰功臣判官鵬萬十二世孫 司僕寺正德秋玄孫 通政奎輝曾孫 都事達準孫 承旨邦基子 漢文受學 官歷 同知中樞府事 儒敎

金鎭亨 住地全羅南道興陽郡豆原面禮會里一統四戶 甲戌正月十一日生 貫金海 壬辰功臣判官鵬萬十二世孫 掌令德錫玄孫 承旨奎敏曾孫 嘉善振賢孫 訓鍊判官學基子 漢文受學 官歷 恭奉 儒敎

金大賢 住地全羅南道興陽郡豆原面龍頭里一統八戶 庚戌五月二十日生 貫金海 通政時鳴五世孫 都事德文玄孫 司僕寺正智澤曾孫 戶議德權孫 戶參奎行子 漢文受學 官歷 五衛將 略通經義 勤儉自守 儒敎

金允賢 住地全羅南道興陽郡豆原面禮會里四統四戶 丁亥十月十一日生 貫金海 通政時鳴五世孫 都事德文孫 敎官奎仁子 孝友根天 自幼時孝 養其親父嘗患痢嘗糞甜苦及至殞命 斫指注血延命一日有二弟友愛尤篤鄉黨稱其卓行 漢文受學 略通經義 儒敎

金正立 住地全羅南道興陽郡豆原面禮會里一統六戶 丙午九月三日生 貫金海 典理判書謚文簡著十九世孫 壬辰功臣判官鵬萬十一世孫 從仕郎益南八世孫 孝行尙龜子 漢文受學 官歷 正三品通政 事親色養 鄕里稱歎 儒敎

金演康 住地京城府仁昌面往十里下後洞二統四戶 丙子九月十日生 貫順天 億亮曾孫 命吉孫 應鉉子 漢文受學 兼務新式警察服勤 歷私立旺新學校女子部敎師 儒敎

金敎駿 住地京畿道楊州郡上道面長川里八統九戶 庚戌三月二十一日生 貫慶州 開國功臣雞林君謚齋肅稛十八世孫 贈工參祐集孫 漢文受學 官歷 効力副尉 守門將 歷金融組合員 儒敎

金芝秀 住地京畿道振威郡古頭面新里三統九戶 丙子九月十四日生 貫延安 文衛府院君謚文敬勣十一世孫 漢文受學 儒敎

金在熙 住地京城府龍山面孔德里漢井洞五十統十戶 庚午六月十六日生 貫慶州 刑判號桑村自粹二十一世孫 漢文受學 官歷 思陵叅奉 歷本面藥業組合評議員 儒敎

金拱斗 住地全羅北道任實郡靈溪面牧亭里三統一戶 丁丑五月十六日生 貫金海 贈吏判謚文愍號濯纓駟孫十三世孫 進士戒慶九世孫 進士沆八世孫 副護軍再敬曾孫 號農隱昌淳子 漢文受學 儒敎

金昌永 住地全羅北道全州郡草谷面安德里一統八戶 己卯八月十三日生 貫通川 翰林號西巖汝鍊十二世孫 禮叅浣均孫 叅議鍾河子 漢文受學 官歷 宣陵叅奉 事親誠孝 與兄篤友 爲人模範 儒敎

金東業 住地全羅北道古阜郡衙內面道溪里二統六戶 丁亥五月三十日生 貫義城 義城君龍庇二十三世孫 尙書左僕射宜之二十一世孫 右相居翼十八世孫 直提學湄十七世孫 校理運秋十六世孫 直長傅顯十五世孫 刑判顯十四世孫 壬辰功臣吏判謚忠剛號鰲峰齊閔十三世孫 壬辰功臣左承旨昕十二世孫 甲子倡義忠臣地英十一世孫 贈戶判大聲玄孫 贈秘書丞彦宗曾孫 贈贊政鎭澧孫 贈叅政璣洛子 漢文受學 官歷 健陵叅奉 議政府叅書官 從二品嘉善 侍從院副卿 儒敎

金斗載 住地全羅北道古阜郡優德面中鶴里一統十戶 庚辰九月二十四日生 貫義城 壬辰功臣郡守謚忠剛號鰲峰齊閔十世孫 輔德贈吏判謚貞敏號苦川地粹八世孫 武鉉子 漢文受學 官歷 叅奉 現本里長 儒敎

金鍾權 住地全羅北道金堤郡回浦面上道里三統二戶 庚午五月十七日生 貫金海 戶判震孫后 資憲謚安敬永貞后 吏判盡善十一世孫 叅贊洪慶九世孫 工判宇桓八世孫 戶叅鼎熙七世孫 孝行童蒙敎官達萬子 漢文受學 儒敎 氏母慶州金氏 以烈行蒙褒

金炯順 住地全羅北道金溝郡南面院堂里一統六戶 甲戌三月十三日生 貫金寧 金寧君時興后 吏判號白村文起十六世孫 判尹敬權子 漢文受學 官歷 智陵叅奉 事親誠孝 處家敦睦 儒敎

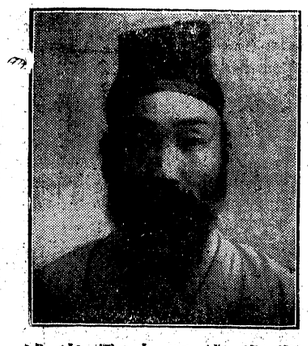

朝鮮紳士大同譜 (金氏部)

金相奎 住地全羅北道長水郡溪南西陽薪里二統一戶 壬午四月十三日生 貫金海 贈兵判號慕華堂忠善十二世孫 錫璋曾孫 萬郁孫 澄泳子 漢文受學 儒敎

金孝信 住地全羅北道長水郡外眞田面鳳棲里丁巳正月二十二日生 貫慶州 金紫光祿謚貞肅仁鋭二十一世孫 翰林承茂十九世孫 振武原從功臣訓鍊僉正伯仁九世孫 漢文受學 儒敎

金閏煥 住地全羅北道群山府北面開福洞十統六戶 庚午二月二十一日生 貫通川 版圖判書遠登十七世孫 漢文受學 官歷 進士 己亥昭慶園叅奉 同年中樞院議官 陞六品 庚子韓山郡守 定山郡守 辛丑義城郡守 壬寅懷德郡守 正三品通政 癸卯萬頃郡守 從二品嘉善同年內藏院卿 氏文質俱備 官歷內外 聲譽廣著 儒敎

金炳建 住地慶尙南道固城郡上里面東山 丙辰八月十四日生 貫金海 版圖判書管二十一世孫 逸持平謚節孝號慕菴克一十七世孫 東正贈吏判謚文愍號濯纓駟孫十五世孫 孝行旌閭 秦鍊曾孫 漢文受學 儒敎

金炳極 住地慶尙南道固城郡上里面東山 己酉十月七日生 貫金海 版圖判書管二十一世孫 逸持平謚節孝號慕菴克一十七世孫 東正贈吏判謚文愍號濯纓駟孫十五世孫 孝薦東鍊曾孫 漢文受學 儒敎

金炳龍 住地慶尙南道固城郡上里面東山 乙丑七月十二日生 貫金海 版圖判書管二十一世孫 逸持平謚節孝號慕菴克一十七世孫 東正贈吏判謚文愍號濯纓駟孫十五世孫 孝行旌閭 國鍊曾孫 漢文受學 儒敎

金亨振 住地慶尙南道固城郡上里面東山 乙卯十月八日生 貫金海 版圖判書管二十世孫 逸持平謚節孝號慕菴克一十六世孫 吏

正贈吏判謚文愍號濯纓駟孫十四世孫　孝行旋閭尙鍊孫　漢文受學　儒敎

金炳彩 住地全羅南道寶城郡南下面下長里一統五戶　丁亥十一月六日生　貫天安大提學翊二十三世孫　府使號退漁潤富十三世孫　刑議以贇十世孫　孝行萬福（夫人徐氏亦有賢行）五世孫　鳳求曾孫　基沃孫　東烈子　漢文受學　儒敎

金在川 住地全羅南道寶城郡南下面大浦里四統二戶　壬戌七月四日生　貫金寧領敦寧號晚池堂遵十六世孫　兵叅號鳳溪九龍十二世孫　司僕寺正宗模曾孫　通政振公孫　嘉善桓壽子　漢文受學　官歷　副護軍　同知中樞府事　勤儉自守　一遵古道　儒敎　子瑱洙　璟洙

金井植 住地全羅南道長興郡夫山面高盖里三統二戶　庚辰十二月二十四日生　貫靈光　平章事時十七世孫　監司號雲巖瑋十五世孫　吏判號月峯光遠十三世孫　揚武功臣虞候昌厘六世孫　元守（夫人水原白氏瑜女以烈行命旌）曾孫　孝行旋閭文錫孫　漢擎子　漢文受學　從遊賢士　耕讀爲業　儒敎

金春植 住地全羅南道木浦府進禮面古昌山里二統五戶　辛未十一月十六日生　貫金海　駕洛國王首露后　金寧君牧卿十九世孫　吏叅永堅十二世孫　戶叅光麗六世孫　戶叅鎭鴻子　漢文受學　篤學明辨　兼有孝行　儒敎

金永柱 住地全羅南道木浦府外邑面高節洞一統二戶　壬戌三月十五日生　貫光山　平章事謚忠貞義元后　漢文受學　儒敎

金琦煥 住地全羅南道木浦府石津面茶山洞一統一戶　壬申十月八日生　大提學號月塘臺卿后　振武功臣智秀九世孫　漢文受學　官歷　本郡鄉校直員　曾經龍岡學校長　蠶業傳習所員　林業團員　早學功令　屢屈場屋　晚好性理　克踐實地　儒敎

金東燮 住地全羅南道長興郡南下面竹靑里壬辰十一月十八日生　貫光山　謚文正台鉉二十九世孫　直提學瞻二十六世孫　上護軍從革二十世孫　工議容徽玄孫　戶叅錫中曾孫　五衛將號花塢善恪孫　五衛將贊淳子　漢文受學　儒敎

金用球 住地全羅南道木浦府新老面老松亭一統一戶　庚寅三月十八日生　貫羅州　副摠管廷雋后　右通禮壤后　敎授遠十一世孫　漢文受學　官歷　穆陵叅奉　曾經咸平郡永豐面長文章孝友　爲世所推　敎育熱心　以一鄉學界中心點見稱　儒敎

金在珉 住地全羅南道木浦府金洞面南岳里四統八戶　戊寅十一月八日生　貫光山　大提學謚章榮稹十九世孫　吏判聲玉十六世孫　兵佐自普十四世孫　叅奉奇瑞十二世孫　兵正俊秀九世孫　同中樞世弼七世孫　吏議聲德五世孫　持平龜澤玄孫　左承旨哲英曾孫　戶叅得正孫　敎官贈禮叅皞運子　漢文受學　官歷　義禁府都事　師事奇松沙愚萬　造詣精深　儒敎

金積培 住地全羅南道智島郡押海面松孔里一統十戶　丁未六月二十八日生　貫金海　盆城君應壽十二世孫　漢文受學　官歷　昌陵叅奉　正三品通政　篤農力學　孝友兼全　儒敎

金溶仲 住地全羅南道木浦府外邑面上谷里一統一戶　壬寅十二月十三日生　貫金寧　平章事金寧君時興后　禮判謚忠毅文起十五世孫　戶叅璣孫　承旨宗聲子　漢文受學　官歷　中樞院議官　古家後裔　謹飭自守　儒敎　子澤權　造權　成權

金鳳淳 住地全羅南道咸平郡新光面九余洞一統一戶　乙亥四月二十四日生　貫金海　大提學永錫十五世孫　贈戶叅英喆孫　同敦寧載東子　漢文受學　官歷　敬陵叅奉　文辭明敏　孝友兼篤　儒敎

金禹元 住地全羅南道木浦府石津面社倉洞一統五戶　癸酉八月九日生　貫羅州　大提學號月塘臺卿后　漢文受學　學識優洽　早從擧業　累試不中　敦行孝悌　以成家規　鄉隣悅服　儒敎

金仲三 住地全羅南道木浦府石津面於五之里五統六戶　庚辰四月八日生　貫金海　駕洛國王首露后　漢文受學　博通經史　頗有名譽　儒敎

金台煥 住地京畿道陽城郡邑內面東里四統六戶　癸未四月十六日生　貫慶州　監司謚文貞號鶴洲弘郁十一世孫　漢文受學　官立實業學校卒業　官歷　陽城郡書記　歷赤十字社正社員　儒敎

金敎洙 住地全羅北道井邑郡西二面新己里二統三戶　丙戌六月十三日生　貫慶州

雞林君諡齊肅祠十九世孫 刑叅興慶十世孫 嘉善在厚曾孫 嘉善斗儀孫 叅奉廷熙子 漢文受學 孝養其親 定省無闕 儒敎

金敎商 住地全羅北道長水郡天川面春洞里三統二戶 庚午二月二十七日生 貫慶州 雞林君諡齊肅祠后 漢文受學 官歷 宮內府主事 現本面長 儒敎

金敎潤 住地全羅北道長水郡溪南面黑坪一統五戶 甲戌八月二十四日生 貫慶州 左贊成雞林君諡齊肅祠后 漢文受學 官歷 叅奉 儒敎

金在樺 住地全羅北道興德郡二南面海岩里二統三戶 庚戌五月十六日生 貫光山 號首山亭進節如夷齊採薇之十二世孫 壬辰殉節號直方齋輔元九世孫 贈嘉善聲河孫 贈資憲斗杓子 漢文受學 官歷 叅奉 儒敎

金在奎 住地全羅北道興德郡二南面新村里一統三戶 己未二月二十六日生 貫光山 號首山亭進節如夷齊採薇之十二世孫 壬辰殉節號直方齋輔元九世孫 贈通政聲洛孫 孝行秘書丞斗萬子 漢文受學 官歷 明陵叅奉 從二品嘉善

儒敎

金在台 住地全羅北道興德郡二南面新村里七統七戶 丙寅生 貫光山 諡忠肅周鼎十八世孫 壬辰殉節號直方齋輔元九世孫 贈通政聲洛孫 贈嘉善斗勳子 漢文受學 儒敎

金昌鉉 住地全羅北道興德郡一西面扶興里二統四戶 乙酉四月二十九日生 貫光山 號首山亭進十三世孫 壬辰殉節號直方齋輔元十世孫 孝行秘書丞斗萬孫 嘉善在洪子 漢文受學 官歷 景陵叅奉 從二品嘉善 儒敎

金伯鉉 住地全羅北道興德郡二南面海岩里二統十戶 乙未正月二十日生 貫光山 號首山亭進十三世孫 壬辰殉節號直方齋輔元十世孫 贈嘉善斗勳孫 在彬子 漢文受學 儒敎

金熙珠 住地全羅北道金堤郡公洞面蠶嶺里三統六戶 戊戌三月十八日生 貫金寧 金寧君時興后 諡忠貞俊榮十三世孫 牧使震龍九世孫 郡守八極八世孫 司僕寺正淳亨玄孫 叅議閏井曾孫 叅判泰參孫 都正賛植子 漢文受學 儒敎

金熙朝 住地全羅北道金堤郡公洞面蒼山里一統八戶 癸丑十二月七日生 貫金寧 金寧君時興后 諡忠貞俊榮十三世孫 牧使震龍九世孫 郡守八極八世孫 叅議閏井曾孫 叅議泰彪孫 參判性植子 漢文受學 官歷 叅奉 同知中樞府事 儒敎

金斗章 住地全羅北道全州郡紆東面明洞一統三戶 己巳正月一日生 貫善山 平海郡事贈吏叅號白巖濟海十八世孫 吏判大提學諡文靖孝貞十六世孫 郡守翊十四世孫 致錫曾孫 載瑜孫 通政炳聲子 漢文受學 官歷 內藏院委員 中樞院議官 謝絕名利 隱居行義 造詣甚高 儒敎

金采權 住地全羅北道益山郡春浦面長淵里四統四戶 乙亥正月二十九日生 貫金寧 贈左賛成諡忠毅號白村文起十五世孫 殉節功臣贈吏判號如瓶齋玄錫十四世孫 贈司僕寺正孝振玄孫 贈左承旨元性曾孫 玉聲樂道不仕孫 贈資憲熔燁子 漢文受學 官歷 忠義叅奉 品行端正 事親以孝 勤務農業 儒敎

金權斗 住地全羅北道金堤郡回浦面上道里一統九戶 甲子二月十六日生 貫金海 諡節孝克一十五世孫 燕川君駿孫十三世孫 通政再泰曾孫 昌漢子 漢文受學 天性純厚 奉母以孝 修齊有節 儒敎 氏母朴氏 以孝烈有道啓

金翰洙 住地全羅北道古阜郡優德面下鶴里一統八戶 辛巳十二月二十三日生 貫蔚山 諡文正號河西麟厚十三世孫 號醉翁南重享晦溪祠十一世孫 謙中子 漢文受學 孝行特異 鄕里稱歎 儒敎

金碩九 住地全羅北道長水郡溪南面好德里二統三戶 丙戌八月二十七日生 貫咸昌 德原君宗悌三十世孫 吏判號遜齋南澤十七世孫 舍人號華山居士永浩十六世孫 壽龜曾孫 時灑孫 棟憲子 漢文受學 儒敎

金龍杜 住地全羅北道長水郡溪南面平地里一統三戶 庚申六月十三日生 貫慶州 府使繩十五世孫 進士號最樂堂宣九世孫 進士命重六世孫 俊喆曾孫 敬東孫 在麟子 漢文受學 官歷 敬陵叅奉 儒敎

金基亮 住地全羅北道古阜郡省內面世谷里二
統八戶　辛未十月七日生　貫金海
逸持平諡節孝克一十六世孫　翰林勇十五世孫　牧
使贈吏叅諡忠肅福遠十三世孫　壬辰功臣志南十二
世孫　都事昌燮子　儒敎

金炯大 住地全羅北道長水郡溪東面明德里四
統九戶　壬午二月十四日生　貫金寧
吏判贈左贊成諡忠毅號白村文起十七世孫　宣玆曾
孫　溶植孫　益權子　漢文受學　儒敎

金聖淳 住地全羅北道長水郡溪南面樹烈里二
統七戶　戊寅十一月九日生　貫金海
贈兵判號慕華堂忠善十二世孫　養璐曾孫　通政世
源孫　吏叅奉臣子　漢文受學　儒敎

金錫斗 住地全羅北道長水郡外眞田面上月里
一統八戶　乙酉正月八日生　貫金海
逸持平諡節孝克一十五世孫　吏正贈吏判諡文愍號
瀣緱馹孫十三世孫　縣監大壯十二世孫　叅奉政三
十世孫　左通禮善慶九世孫　進士挺澤五世孫　漢
文受學　儒敎

金昌萬 住地全羅北道古阜郡梧琴面陽池里一
統十戶　辛丑七月十七日生　貫慶州
尙書左僕射軌十八世孫　承旨瑩十七世孫　版圖正
郎瑞仁十六世孫　禮儀判書號樹隱冲漢十五世孫
縣令滋十四世孫　府使有潤十三世孫　禦侮將軍匂
十二世孫　郡守意年十一世孫　祥錫子　漢文受學
儒敎

金學述 住地全羅北道長水郡外眞田面下月里
三統四戶　丙午十二月十六日生　貫
扶安　郡守贈吏判諡忠景號金陵益福十一世孫　敎
官贈執義號澹虛齋之白九世孫　僉樞贈戶叅號誠敬
齋復鉉曾孫　兵叅號梯谷漢益孫　通德郎號月圃洛
麟子　漢文受學　儒敎

金重權 住地全羅北道群山府北面開福洞十一
統九戶　庚午二月二十一日生　貫金
海　贈吏判諡忠毅號白村文起十五世孫　府使號如
瓶齋玄錫十四世孫　鎭希孫　溶逵子　漢文受學
官歷　電話課主事　早識時宜　發展商業　儒敎

金昌元 住地全羅北道長水郡外眞田面社昌里
三統六戶　乙巳十二月一日生　貫金
海　逸持平諡節孝克一十四世孫　吏正贈吏判諡文愍
號瀣緱馹孫十二世孫　縣監大壯十一世孫　叅奉致
三九世孫　左通禮善慶八世孫　生員挺澤玄孫　漢文

受學　儒敎

金蘭燮 住地全羅北道長水郡內眞田面大昌里
四統七戶　庚辰十月十一日生　貫金
寧　金寧君時興二十七世孫　壬辰功臣諡忠貞俊榮
十五世孫　進士應一九世孫　漢文受學　儒敎　氏
曾祖振九　父病甞糞裂指　母病血痰　甞負以見差
其曾祖母李氏　夫病禱天祈神　三割其股　五裂其
指　一門孝烈　君是特異　氏曾祖贈童蒙敎官　配
李氏贈貞夫人

金蘗權 住地全羅北道長水郡溪南面九億里一
統一戶　癸巳十一月二十四日生　貫
金寧　贈吏判諡忠毅號白村文起十五世孫　致珀曾
孫　興聲孫　叅奉溶轍子　漢文受學　官歷　明陵
叅奉　儒敎

金容浚 住地全羅北道長水郡溪南面紙保里一
統六戶　甲戌四月二十五日生　貫金
海　贈吏判諡文愍號瀣緱馹孫十五世孫　漢文受學
儒敎

金彰鎬 住地全羅北道古阜郡聲浦面前谷里一
統一戶　癸亥十月二十三日生　貫錦
山　遼陽省叅政錦山君侁后　密直郎生禹十七世孫

縣監瑾十世孫　叅奉號溯隱昌世九世孫　司圃署別
提時建八世孫　主簿不仕號竹軒鼎夏五世孫　戶叅
大珍玄孫　戶議東秀曾孫　右承旨聲禧孫　叅判洪
宰子　漢文受學　官歷　順康園守奉官　司憲府監
察　正三品通政　從二品嘉善　敦寧府都正　儒
敎

金容準 住地全羅北道古阜郡聲浦面麒麟里三
統二戶　己酉九月十一日生　貫金海
匡輔功臣諡忠敬琢十八世孫　兵判壽延十四世孫
兌運曾孫　魯喆孫　福賢子　漢文受學　天性溫重
事親至孝　持身淸儉　隣里欽仰　儒敎

金花春 住地全羅北道鎭安郡二西面道通里一
統六戶　乙酉十一月三十日生　貫金
海　漢文受學　儒敎

金翼周 住地慶尙南道龍南郡西面西橋洞　貫
金海　金寧君時興二十五世孫　吏判
諡忠毅號白村文起十七世孫　漢文受學　儒敎

金在燮 住地慶尙南道龍南郡西面大坪洞　丙
戌三月二十三日生　貫光山　贈叅贊
諡文烈耻其十五世孫　漢文受學　儒敎

金德杜 住地慶尙南道龍南郡西面魯洞　貫金海　吏正贈吏判諡文愍號濯纓駙孫十六世孫　嘉善命南八世孫　漢文受學　儒敎

金用禧 住地全羅南道木浦府石津面龍山里一統八戶　丁卯四月二十二日生　貫羅州　大提學號月塘臺卿后　敎授遠十一世孫　副護軍相儒孫　漢文受學　素以法家遺風　敦行孝悌兼修學問　不樂仕進　放跡江湖　若將終身　儒敎

金容桂 住地全羅南道長興郡大興面鰲頭里　戊辰四月二十日生　貫光山　化平府院君石堅二十三世孫　祭酒師武十九世孫　吏叅瑚十八世孫　通政尙宅五世孫　叅奉大龍玄孫　軍資監正應碩曾孫　承旨永淳孫　都正瑞洙子　漢文受學　官歷　司憲府監察　儒敎　子正中

金容鳳 住地全羅南道長興郡大興面鰲頭里　辛未十二月二十五日生　貫光山　化平府院君石堅二十三世孫　祭酒師武十九世孫　吏叅瑚十八世孫　叅奉用礪十五世孫　通政尙宅五世孫　叅奉大龍玄孫　軍資監正應碩曾孫　承旨永才孫　戶叅章洙子　漢文受學　官歷　正三品通政　儒敎　子貴中

金容龜 住地全羅南道長興郡大興面鰲頭里　己巳十一月二十三日生　貫光山　化平府院君石堅二十三世孫　祭酒師武十九世孫　吏叅瑚十八世孫　叅奉用礪十五世孫　通政尙宅五世孫　叅奉大龍玄孫　軍資監正應碩曾孫　承旨永才孫　戶叅章洙子　官歷　司憲府監察　儒敎　子四中

金容純 住地全羅南道長興郡大興面鰲頭里　戊寅五月十七日生　貫光山　平章事諡文貞策三十二世孫　祭酒師武十九世孫　吏叅瑚十八世孫　通政尙宅五世孫　叅奉大龍玄孫　軍資監正應碩曾孫　承旨永淳孫　五衛將貴洙子　漢文受學　官歷　顯陵叅奉　儒敎　子梓中

金容璇 住地全羅南道長興郡大興面鰲頭里　乙丑七月十五日生　貫光山　化平府院君石堅二十三世孫　祭酒師武十九世孫　吏叅瑚十八世孫　叅奉用礪十五世孫　通政尙宅五世孫　叅奉大龍玄孫　軍資監正應碩曾孫　承旨永泰孫　戶叅許洙子　漢文受學　官歷　從二品嘉善　同中樞兼五衛將　儒敎　子敬中

金永俊 住地全羅南道順天郡別良面豐庚里二統三戶　癸巳四月十六日生　貫光山　左相諡文安良鑑二十六世孫　太學士諡文肅周鼎二十世孫　府院君諡忠肅渙十九世孫　叅議在弦孫　肅鉉子　漢文受學　孝友篤行　一鄕稱譽　儒敎

金興權 住地全羅南道順天郡道里面仙巖里三統三戶　戊午十月一日生　貫金海　贈司僕寺正光喆玄孫　贈左承旨翼奎曾孫　贈戶判正恩子　漢文受學　官歷　從二品嘉善　同知中樞府事　崇儒務本　一鄕模範　儒敎

金成洙 住地全羅南道順天郡道里面仙巖里四統四戶　戊子八月四日生　貫金海　贈司僕寺正光喆五世孫　贈左承旨翼奎玄孫　贈戶叅正恩孫　秘書院丞榮權子　漢文受學　官歷　思陵叅奉　篤行勤儉　名實俱全　儒敎

金元奎 住地咸鏡南道元山府々內面一統十戶　戊寅二月十八日生　貫羅州　器哲曾孫　道淳孫　通政文赫子　漢文受學　儒敎

金容祚 住地黃海道信川郡加山面銀川洞　己丑十月十一日生　貫光山　典理光利后　縣監成輔十八世孫　漢文受學　書耕佼讀　勤儉自守　儒敎

金麟瑞 住地黃海道信川郡東部面五里洞　乙丑十一月三日生　貫慶州　開國功臣左贊成雞林君諡齊肅翩二十三世孫　漢文受學　讀聖人書　務天下本　實今世之君子　儒敎

金用權 住地平安南道甑山郡班石面一里清溪洞一統六戶　丙午八月四日生　貫金海　樂祚曾孫　德文孫　命學子　漢文受學　儒敎

金俊八 住地平安南道順天郡月灘面東德洞二統八戶　乙丑七月二十四日生　貫清風　領相諡文純號潛谷堉后　叅奉聖弼孫　漢文受學　歷慈山郡鄕校齋長　訓長　儒敎

金萬熙 住地平安南道安州郡漏泉面聖法里　丙午五月二十七日生　貫慶州　孝行旋閭增七世孫　漢文受學　官歷　本郡稅務主事　歷本郡鄕長　赤十字社員　金融組合長　本郡私立安興學校長　甲辰冬日俄戰役　以郡守代理　軍物需用　酬應勤勞　敘勳七等瑞寶章　性度溫和　品行端雅　公私事務　隨處得宜　儒敎

金應培 住地全羅北道鎭安郡馬靈面西飛山一統三戶　丁丑七月二十七日生　貫金

海　吏叅永堅十四世孫　五衛將顯大子　漢文受學
官歷　昌陵叅奉　儒敎

金永喆 住地全羅北道古阜郡聲浦面麒麟里四
統八戶　丙子二月九日生　貫光山
功臣判司宰寺事化平府院君石堅二十一世孫　叅判
珊十六世孫　叅奉簡十四世孫　進士號南溪斑十二
世孫　叅奉號秋浦式南十一世孫　說書號棠溪華俊
十世孫　洗馬號隱軒胄萬九世孫　逸持平錫坤五世
孫　僉中樞號默齋在滉玄孫　孝行司憲府監察箕
鎭曾孫　同敦寧圭鴻孫　百鉉子　漢文受學　儒
敎

金洛紀 住地全羅北道古阜郡聲浦面艾堂里一
統六戶　己未二月三日生　貫扶安
平章事謚文貞坵后　大護軍瑞十五世孫　孝行校理
號草堂懷愼十四世孫　博士彭齡十二世孫　孝行叅
奉英武十世孫　主簿贈吏議忠孝載三綱錄號晩休億鎰九世孫
兎汝曾孫　機璐孫　嘉善復煥子　漢文受學　儒
敎

金星欽 住地全羅北道古阜郡叅內面世谷里一
統一戶　戊子十月二十三日生　貫道
康　判書懷鍊十四世孫　孝行壬辰功臣禦侮將軍忠

淸道兵馬虞候知白九世孫　甲子功臣判官得龍七世
孫　副護軍潞五世孫　宗潤孫　琰子　漢文受學
儒敎

金時鉉 住地全羅北道金堤郡白石面玉井里一
統六戶　丁未十月二日生　貫光山
逸叅判謚文元號沙溪長生九世孫　郡守有澤十一歲其父偶得奇疾將至羅敎書宵祝天一夜夢一老人來言曰爾父之病非鯉魚則無能見效指示前川夢覺告家人擧燭急到前溪呼天痛哭一鯉魚躍出故拾來煎淮果見效差一世孫　漢文受學　官歷　康陵叅奉　儒敎

金國觀 住地全羅北道鎭安郡三北面鎭相洞二
統五戶　壬子二月九日生　貫金海
號梅軒驥孫十二世孫　漢文受學　儒敎

金昌燮 住地全羅北道全州郡府西面多佳町二
統七戶　戊午十月十九日生　貫金海
謚文愍號濯纓駟孫十三世孫　縣監號隱齋大畜十二
世孫　吏叅鎔十一世孫　吏判楨斌九世孫　應敎慶
朝八世孫　戶叅再泓孫　兵叅國根子　漢文受學
官歷　副司果　司憲府監察　儒敎　子應斗中樞院
議官　魂斗京畿觀察府主事　學斗敎官

金榮斗 住地全羅北道全州郡鳳翔面高川里一
統四戶　己未正月二十六日生　貫金
海　贈吏判謚文愍號濯纓駟孫十四世孫　縣監號隱

齋大畜十三世孫　吏叅鎔十二世孫　吏叅致祥十一
世孫　吏判楨斌十世孫　應敎慶朝九世孫　孝行禮
叅昌學子　漢文受學　官歷　昭慶園叅奉　儒敎
子容燮

金永洪 住地全羅北道古阜郡叅內面世谷里二
統八戶　壬戌八月十五日生　貫光山
佐理功臣領相光山府院君謚貞靖國光十五世孫　漢
文受學　現本里長　儒敎

金德振 住地慶尙南道固城郡上里面東山　丙
寅十一月二日生　貫金海　版圖判書
管二十世孫　逸持平謚節孝號慕菴克一十六世孫
吏正贈吏判謚文愍號濯纓駟孫十四世孫　孝行旌閭
虎鍊孫　漢文受學　儒敎

金鍾泰 住地慶尙南道固城郡下二面石芝里
戊寅十一月二十六日生　貫金海　逸
持平謚節孝號慕菴克一十五世孫　佐理功臣吏叅號
南溪孟十四世孫　直提學燕川君號東窓駿孫十三世
孫　縣監號農隱大雅十二世孫　副護軍希龍孫　載
璜子　漢文受學　儒敎

金容起 住地慶尙南道固城郡下二面新德里
丙子十一月四日生　貫金海　逸持平

謚節孝號慕菴克一
十六世孫　吏叅號
南溪孟十五世孫
直提學燕川君號東
窓駿孫十四世孫
應敎號三足堂大有
十三世孫　軍資監
正應老六世孫　工
議鐵柱五世孫　左尹兌郁玄孫　孝行副護軍昌祖曾
孫　副護軍鍾道孫　通德郎誠漢子　漢文受學　受
業于崔勉菴益鉉　官歷　禧陵叅奉　內部主事　歷
本郡地方金融組合員　大倧敎

金寧濟 住地全羅南道順天郡道里面德興里三
統四戶　乙酉七月十日生　貫慶州
贈大司憲魯炫玄孫　贈兵議元載曾孫　贈左承旨商
文子　漢文受學　官歷　司憲府監察　從二品嘉善
戶曹叅判　勤學篤農　鄕里咸頌　儒敎

金秉權 住地全羅南道順天郡道里面橋項里二
統七戶　辛未十二月六日生　貫金寧
領敦寧遵十八世孫　靖亂功臣兵叅九龍十五世孫
通政興相五世孫　左承旨汝佑玄孫　戶叅漢圭曾孫

通政俊洪子 漢文受學 性度醇雅 一鄕咸頌 儒敎

金永駿 住地全羅南道順天郡黃田面七坪里二統四戶 癸亥八月四日生 貫光山
贈領相諡文元號沙溪長生后 漢文受學 以孝事親以農爲業 一鄕咸頌 儒敎

金永福 住地全羅南道潭陽郡豆面棲鳳洞 丁卯八月十八日生 貫光山 號瑞石彦勗十二世孫 嘉善英遜孫 同中樞良鉉子 漢文受學 儒敎

金炳烈 住地全羅南道順天郡上沙面米谷里二統三戶 癸卯四月二十一日生 貫慶州 新羅敬順王溥二十六世孫 高麗中書侍郎平章事諡貞肅仁鏡十四世孫 翰林軏十三世孫 承旨瑩十二世孫 版圖正郎瑞仁十一世孫 禮儀判書冲漢十世孫 直提學綽九世孫 進士信經八世孫 刑正利貞七世孫 吏叅崦六世孫 監察大壽五世孫 副護軍奎煥曾孫 兵叅重哲孫 左承旨士宗子 漢文受學 官歷 童蒙敎官 司憲府監察 儒敎

金淇玉 住地全羅南道順天郡黃田面道元里一統五戶 辛酉七月十四日生 貫慶州 號樹隱冲漢后 贈戶叅判孫 贈左承旨錫琦子 漢文受學 官歷 司憲府監察 好讀力穡 謹守本分 儒敎

金昌植 住地全羅南道順天郡黃田面龍林里二統六戶 壬戌三月五日生 貫金海
東正諡文愍號濯纓駒孫十三世孫 縣監大壯十二世孫 司果鏘十一世孫 進士致三十世孫 左通禮善慶九世孫 通政顯鐸曾孫 通政國寬子 漢文受學 官歷 正三品通政 承政院左承旨 早謝榮塗 崇學務本 儒敎

金相君 住地全羅南道長城郡北上面基洞 辛卯六月六日生 貫蔚山 諡文正號河西麟厚十四世孫 進士壽春子 漢文受學 儒敎

金天奎 住地全羅南道長城郡內東面栗谷里丁丑八月十三日生 貫蔚山 應斗十二世孫 漢文受學 官歷 叅奉 儒敎

金顯奎 住地全羅南道順天郡內西面平沙里二統十戶 辛酉三月十三日生 貫金海
同中樞萬柱七世孫 通政良臣孫 仁植子 漢文受學 力穡安分 不求聞達 儒敎

金顯玘 住地全羅南道順天郡內西面平沙里二統一戶 丁卯三月十日生 貫金海
大司憲諡安敬永貞十四世孫 孝贈持平濟基孫 嘉義尙植子 漢文受學 官歷 洪陵叅奉 居鄕務本淸高自守 儒敎

金世中 住地全羅南道長城郡北上面上德里二統二戶 丙子七月五日生 貫蔚山
諡文正號河西麟厚十二世孫 漢文受學 儒敎

金顯洙 住地全羅南道順天郡內西面平沙里三統一戶 甲申九月四日生 貫金海
大司憲諡安敬永貞十四世孫 孝贈持平濟基孫 嘉義尙植子 漢文受學 官歷 英陵叅奉 力穡安分 芥視名利 儒敎

金秉爀 住地全羅南道珍島郡臨一面上栗里四統一戶 戊寅八月十日生 貫金海
興武王庾信后 金寧君牧卿二十三世孫 密直秀林二十二世孫 進士嘉義十八世孫 學士孝孫十七世孫 叅軍號橘園碩崑十六世孫 僉正珍十三世孫 尙訥曾孫 號淮亭宗善孫 啓淳子 漢文受學 歷本郡鄕校掌議 小學校贊成員 敎師 現本面長 地方金融組合員 儒敎 氏祖孝行卓異 父病痢 嘗糞驗症 臨殞斷指回甦 及喪茹素三年 事繼母以誠 冬月思喫生菜 衝雪抽芹以供 病頭風 思用鳩湯 鳩自飛入 七旬執喪如禮 文學甚優 敎導後進爲己任 去乙巳特蒙旌閭 氏父幼遭內艱 執喪如成人 父病積年 竭誠試藥 潔身禱天 求以身代 臨殞血指回甦 及喪行素侍墓 以終三年
氏母朴氏 端廟殉節諡忠貞審問十七世孫 憲淳女 亦以孝婦稱 氏踵其父祖孝行 親嘗斫指延縷 及喪與二弟秉禧秉燮 俱爲行素終制 人稱曰世孝子斗曄 井曄 星曄

金益道 住地咸鏡南道元山府縣面連島里六統八戶 辛巳六月四日生 貫江陵 新羅閼智后 嘉善汝心孫 漢文受學 測量學校 日語學校卒業 儒敎

金永輔 住地咸鏡南道元山府縣面訪霞山一統四戶 丁卯十月五日生 貫蔚山 校理諡文正號河西麟厚十八世孫 漢文受學 別試初試入格 官歷 中樞院議官 儒敎

金容叔 住地京畿道水原郡南面上斗里三統五戶 庚寅三月二十三日生 貫光山
叅議號默齋在榮五世孫 漢文受學 儒敎

金寅洙 住地京畿道水原郡青龍面佳士里二統八戶　庚寅二月十八日生　貫光山
經筵官諡文敬號溪雲洛鉉孫　漢文受學　儒敎

金永健 住地京畿道水原郡西新里面玄谷里六統七戶　己酉二月二十六日生　貫光山　贈領相諡文元號沙溪長生十世孫　漢文受學
官歷　中樞院議官　儒敎

金東祘 住地京畿道竹山郡府一面內里二統一戶　辛巳六月四日生　貫蔚山　校理
諡文正號河西麟厚十六世孫　漢文受學　儒敎

金鎭圭 住地京畿道水原郡西新里面漁沼里一統一戶　乙酉八月十五日生　貫慶州
雞林君諡齊肅稛二十三世孫　漢文受學　本郡私立明倫學校卒業　儒敎

金顯光 住地京畿道安山郡馬遊面君子里四統二戶　丙辰八月三十日生　貫金海
贈右相諡安敬永貞十二世孫　漢文受學　官歷　本郡公立普通學校訓導　儒敎

金重軾 住地京畿道廣州郡慶安面胎田里四統六戶　乙丑正月十五日生　貫豐山
大提學楊震十一世孫　號日豐齋宗翼五車文章千家師表子　漢文受學　儒敎

金大容 住地京城府延禧面阿峴洞十二統九戶　辛亥八月十二日生　貫善山　兵判諡良襄號錦川嶠十四世孫　昌佑子　漢文受學　官歷　司憲府監察　儒敎

金敎式 住地京城府恩平面弘智洞十六統六戶　乙卯十二月十七日生　貫慶州　漢城判尹淸白吏諡恭胡從舜十六世孫　兵使粹精十三世孫　在熙子　漢文受學　官歷　武司東　現本里長　儒敎

金鍾浩 住地京畿道陽城郡金谷面老谷里二統十戶　辛巳五月十日生　貫延安　禮判諡文靖號逸溪自知十八世孫　漢文受學　武官學校　私立數學院算術科　私立普光夜學校日語簿記同講習會體操科　敎員講習會卒業　官歷　陸軍步兵參尉　軍部軍法會議判士　陸軍步兵副尉　正尉歷私立京城孤兒學校　私立普興學校敎師　興業會員　學兼文武　敎育後進　儒敎

金宗坤 住地全羅北道全州郡伊東面長洞里一統一戶　甲午正月十八日生　貫金海
贈吏判諡文愍號濯纓駙孫十五世孫　號三足堂大有

十三世孫　府使號隱淸齋奉慶十二世孫　贈敦寧都正德斗孫　寬逋子　漢文受學　父喪居廬　晝則蜂護　夜則虎衛　孝稱根天・儒狀累起　儒敎

金鎭天 住地全羅北道古阜郡甘內面敦池里一統六戶　丁卯十二月八日生　貫義城
壬辰功臣郡守諡忠剛號鰲峯齊閔十一世孫　吏判文衡諡貞敏號苔川地粹九世孫　煥升孫　參奉希載子　漢文受學　儒敎

金鎭默 住地全羅北道古阜郡甘內面山梅里四統三戶　庚辰十一月二十六日生　貫義城
壬辰功臣郡守諡忠剛號鰲峯齊閔十一世孫　軍資監副正遲十世孫　煥昌孫　滿載子　漢文受學　現本里長　儒敎

金燁鎭 住地全羅北道茂朱郡二安面梨木里七統九戶　甲寅十月六日生　貫安東
右相諡文忠號仙源尙容十一世孫　吏叅號水北光炫十世孫　吏叅壽民九世孫　郡守盛達八世孫　縣監時潤七世孫　進士復行六世孫　進士履綏五世孫　元淳女孫　洪根曾孫　進士炳素孫　進士洛均子　漢文受學　儒敎

金星培 住地全羅北道全州郡完山町六統六戶　癸丑五月九日生　貫金海　三重大匡金寧君牧卿二十世孫　金寧府院君諡忠簡號竹崗普十九世孫　佐理功臣戶判諡文忠震叙十五世孫　吏叅永堅十四世孫　獻納號巢睫德承九世孫　府使贈領相洪慶八世孫　禮正貴鉉女孫　左承旨濟默曾孫戶叅與植孫　同敦寧顯龜子　漢文受學　官歷　英陵叅奉　天資溫和　平心驛物　基督敎　子鍾晳叅奉

金鍾大 住地全羅北道古阜郡一安面沙灘里一統五戶　庚午二月七日生　貫善山
吏叅號省菴孝元十世孫　漢文受學　官歷　童蒙敎官　儒敎

金基南 住地全羅北道古阜郡巨麻面大竹里二統九戶　辛丑四月一日生　貫彥陽
彥陽君鏞二十九世孫　平章事諡威烈就礪二十五世孫　縣監號老齋萬鎰十二世孫　號梅山百齡六世孫　忠孝文學著世號頤軒成錡五世孫　號雲田弼郁女孫　孝行號農隱衡洙曾孫　號竹村東觀孫　奉性子　漢文受學　儒敎　氏高祖母盆城金氏烈行　有鄕道扈曾祖母鄭氏孝行　繼曾祖母金氏烈行　繼有鄕道

薦

金淳箕 住地全羅北道萬頃郡東一道面南塘里二統八戶　辛卯十一月一日生　貫金海　直提學諡文愍號濯纓馹孫十三世孫　孝旌達昊孫　孝旌萬鍾子　漢文受學　官歷　主事　崇信正學　發展農業　儒敎　氏祖母林氏烈行　母趙氏烈行　俱有旌閭

金聲振 住地全羅北道長水郡溪北面農所里一統六戶　庚寅二月二十八日生　貫咸昌　吏判南澤十七世孫　都承旨雨祥十四世孫　叅奉應祥十世孫　漢文受學　儒敎

金基洙 住地全羅北道古阜郡聲浦面斗巖里二統七戶　甲辰十月十三日生　貫金海　贈吏判諡文愍號濯纓馹孫后　吏判彥龍七世孫　孝行吏叅號竹林泰河六世孫　孝行郡守夏翊五世孫　戶議德運玄孫　左承旨聲振曾孫　左承旨永玉孫　贈童蒙敎官錫胤子　漢文受學　官歷　主事　從二品嘉善　儒敎

金鎭器 住地全羅北道古阜郡聲浦面鳳陽里一統八戶　己丑五月二十七日生　貫義城　右相居翼十六世孫　直提學湄十五世孫　校理運秋十四世孫　孝行號檜村良器八世孫　通德郎鶴孫七世孫　孝行千載子　漢文受學　儒敎

金顯南 住地全羅北道臨陂郡北三面軍屯里一統十戶　壬申正月十四日生　貫金海　諡節孝克一十六世孫　直提學駿孫十四世孫　禮叅就輔八世孫　孝行同敦寧振鉉曾孫　孝行同中樞濟明孫　議官官植子　漢文受學　官歷　中樞院議官　儒敎

金福鉉 住地全羅北道古阜郡伐未面德村里三統七戶　辛巳七月十日生　貫光山　兵判號松谷繼志十八世孫　佐理功臣吏判直提學滓十七世孫　殿中侍御使日昌十五世孫　丙子扈駕功臣宣傳在寬九世孫　孝行經楫六世孫　箕泰孫　叅奉在植子　漢文受學　氏孝行特異　受賜金十圓　儒敎

金永大 住地全羅北道古阜郡巨麻面外巨里三統一戶　戊子六月二十二日生　貫光山　化平府院君石堅后　祭酒師武十七世孫　吏叅號三慕軒瑚十六世孫　進士號南溪珽十二世孫　進士號秋浦式南十一世孫　持平錫坤五世孫　僉中樞號默齋相滉玄孫　箕翼曾孫　圭善孫　直鉉子　漢文受學　儒敎

金宗泓 住地全羅北道臨陂郡東二面武壯里二統二戶　庚申三月三十日生　貫金海　侍中金海府院君諡文簡著二十四世孫　郡守有聲十四世孫　兵叅凱十一世孫　贈秘書院丞憲鳴孫　贈軍部協辦錫萬子　漢文受學　官歷　溫陵叅奉　儒敎

金基煥 住地全羅北道古阜郡所井面上黑里三統三戶　乙巳十一月二十五日生　貫彥陽　彥陽君鐥二十八世孫　校尉壽二十七世孫　上將軍諡翼戴佺二十三世孫　太學士諡文愼賻二十二世孫　彥陽君諡貞烈號竹軒倫二十一世孫　進士兆齡十七世孫　通政潤十六世孫　郡守若欽十五世孫　府使克鏘十四世孫　習讀守乾十二世孫　丁卯忠臣牧使贈左贊成諡壯武浚九世孫　鍊曾孫　采浩孫　世權子　漢文受學　儒敎

金淀述 住地全羅北道古阜郡所井面下萬里三統一戶　甲戌五月十八日生　貫扶寧　吏部尙書景修二十八世孫　扶寧府院君春二十七世孫　大提學龍壽十九世孫　郡守光叙十七世孫　侍直號草堂懷愼十五世孫　生員號四友堂禹祥十二世孫　別檢克良九世孫　聲烈曾孫　瓊孫　洛奎子　漢文受學　儒敎

金殷周 住地慶尙南道機張郡東面伊川洞五統六戶　庚申十一月五日生　貫金海　司正利亨二十一世孫　義謙玄孫　順萬曾孫　興奉孫　監察應寬子　漢文受學　儒敎

金奉祚 住地慶尙南道機張郡邑內面新岩洞四統二戶　丁亥四月十三日生　貫扶安　榮宇玄孫　瑞根曾孫　宗憲孫　基魯子　漢文受學　現本里長　儒敎

金仁俊 住地慶尙南道釜山府邑內面樂民洞三統七戶　丁巳四月十一日生　貫慶州　兵議根祐十世孫　再興玄孫　章翊孫　圭淳子　漢文受學　歷本府鄉校掌議　儒敎

金衡鎰 住地慶尙南道釜山府東上面盤如洞二統八戶　壬戌六月六日生　貫淸道　世球六世孫　仁甲玄孫　乃權曾孫　光麗孫　道河子　漢文受學　歷本府鄕校掌議　都有司　儒敎

金正喜 住地全羅南道順天郡別良面龍雲里一統七戶　丙寅二月十八日生　貫金海　諡文愍號濯纓馹孫十四世孫　號三足堂大有十一世孫　大護軍老星五世孫　同中樞銀甲玄孫　判書在龍曾孫　左承旨永徹子　漢文受學　以孝行　除童蒙敎官　儒敎

金長湖 住地全羅南道珍島郡々二面所浦里一統五戶　乙丑八月十四日生　貫光山　光山君興光后　平章事諡忠貞軾二十九世孫　平章事諡文烈吉二十八世孫　門下侍郎諡文貞策二十六世孫　平章事諡文安良鑑二十四世孫　戶部尙書珠永二十二世孫　寶文閣太學士周鼎十八世孫　化平府院君湥十七世孫　政丞石堅十六世孫　司馬瑚十四世孫　監察自庸十三世孫　部將篁十二世孫　進士克通十一世孫　叅奉世饒十世孫　郡守益貴九世孫　郡守漢一八世孫　尙祿孫　海宗子　漢文受學　力穡資生　一遵古道　儒敎　子柄允

金允弘 住地全羅南道珍島郡臨二面貴星里一統九戶　甲戌三月二十五日生　貫金海　興武王庾信后　金寧君牧卿二十二世孫　密直秀林二十一世孫　進士嘉義十七世孫　學士孝孫十六世孫　叅軍號橘園碩崑十五世孫　訓諫僉正珍十二世孫　亨立九世孫　嘉善孝材玄孫　松元曾孫　應三孫　副護軍永哲子　漢文受學　官歷　正三品通政　務本資生　謹守古道　儒敎　子南珍　南賢

金奇俊 住地全羅南道珍島郡々二面山月里三統七戶　庚申六月十四日生　貫金海　洛駕國王首露后　興武王庾信五十五世孫　修文殿太學士號退休齋振酉四十二世孫　寶文閣大提學商欽三十七世孫　金紫光祿瑞天三十世孫　寶文閣大提學振門十五世孫　生員鍊十四世孫　監察應文十三世孫　戶判湜九世孫　生員汝淑八世孫　世勳七世孫　監察光元曾孫　尙載孫　得浩子　漢文受學　崇學問敦孝悌　隱居林壑　不求名利　一以戰兢爲心　自號敬齋　儒敎　子良圭　乃圭

金承業 住地全羅南道珍島郡々二面山月里三統十戶　戊午十一月二十七日生　貫金海　駕洛國王首露后　興武王庾信五十七世孫　修文殿太學士號退休齋振酉四十四世孫　寶文閣大提學商欽三十九世孫　金紫光祿瑞天三十二世孫　寶文閣大提學振門十七世孫　進士鍊十六世孫　監察應文十五世孫　戶判湜十一世孫　監察光元五世孫　尙泰玄孫　宣略將軍興秋孫　僉中樞聖禧子　漢文受學　官歷　司憲府監察　耕讀爲務　謹守本分　儒敎　子平國

金孝根 住地全羅南道珍島郡々二面山月里二統七戶　乙丑五月二十二日生　貫金海　駕洛國王首露后　生員鍊十五世孫　監察應文十四世孫　戶判湜十世孫　生員汝淑九世孫　監察光元玄孫　副護軍得憲孫　都事興演子　漢文受學　官歷　宣略將軍忠義衞司果　力穡安分　不求人知　儒敎　子在龍　在信　在錫　在英

金在述 住地全羅南道珍島郡々二面山月里一統三戶　己卯四月三十日生　貫金海　駕洛國王首露后　寶文閣大提學振門十七世孫　生員鍊十六世孫　監　應文十五世孫　戶判湜十一世孫　生員汝淑九世孫　監察光元五世孫　尙載玄孫　得聲曾孫　通政興彬孫　通政孟根子　漢文受學　歷鄕校掌議　崇儒篤行　聲價頗重　儒敎　子琳錄　良錄

金秉濂 住地全羅南道木浦府多慶面馬山洞四統七戶　乙卯十二月四日生　貫光山　諡良簡璉十九世孫　孝贈工叅萬東八世孫　號烟江處士尙佑六世孫　贈左承旨致業孫　孝贈監察潼振子　漢文受學　官歷　章陵叅奉　師事金重菴平默學問淵邃　孝行兼備　湖南人士　無不讚頌　儒敎　子孝燮　忠燮

金鎭玉 住地全羅北道古阜郡西部面龍登里三統四戶　丁亥十月一日生　貫義城　壬辰功臣贈吏判諡忠剛齊閔十一世孫　監役號休齋暹十世孫　贈司僕寺正壽運玄孫　贈承旨義相曾孫　戶叅煥鳳孫　同中樞景載子　漢文受學　官歷　明陵叅奉　儒敎

金九鉉 住地全羅北道興德郡二南面銀井里一統十戶　壬申十月十六日生　貫善山　判書諡文忠號佔畢齋宗直十四世孫　南臺持平號永慕堂大徽九世孫　奎集妻潘南朴氏任壽女孝烈根天夫死終朞訓子以家規從容就義事載三綱錄孫墉子　漢文受學　孝友齊家　鄕里模範　儒敎

金喆煥 住地全羅北道古阜郡西部面龍登里三
統三戶　戊子十月十九日生　貫蔚山
鶴城府院君德摯十九世孫　鶴城君諡文肅環十八世
孫　版圖判書季興十七世孫　叅奉耆十一世孫　通
政邦旭孫　千休子　漢文受學　儒敎

金貞鎬 住地全羅北道古阜郡西部面龍登里四
統一戶　壬戌九月九日生　貫錦山
遼陽省叅政錦山君侃二十世孫　縣監瑾十二世孫
孝行基徹子　漢文受學　儒敎

金達洙 住地慶尙北道金山郡助馬南面道岩洞
五統十戶　己巳正月十日生　貫金海
號梅塢應鉉十一世孫　號訥庵漢英九世孫　漢文受
學　儒敎

金義泰 住地慶尙北道金山郡果外面黃角洞八
統二戶　辛巳三月十二日生　貫善山
禮儀判書諡忠貞號龍庵澍十七世孫　領相諡忠質之
慶十四世孫　左相諡文戴應箕十三世孫　漢文受學
儒敎

金翰永 住地慶尙北道金山郡南川面樓山洞二
統七戶　戊辰五月二十七日生　貫義
城　吏叅贈吏判諡文貞號東崗宇顯十三世孫　漢文
學受　儒敎

金錫薰 住地慶尙北道金山郡南川面樓山洞五
統一戶　戊辰正月九日生　貫金海
大司憲諡安敬永貞十六世孫　縣監添壽十四世孫
洗馬希逸十三世孫　漢文受學　儒敎

金正基 住地全羅北道古阜郡聲浦面麒麟里二
統一戶　癸未八月九日生　貫光山
光山府院君承晋十八世孫　監司從善十一世孫　縣
監成九六世孫　孝行弘楓曾孫　通政聲澤孫　敦寧
都正相鼎子　漢文受學　官歷　昭慶園叅奉　現本
郡所井面書記　儒敎

金相雄 住地全羅北道古阜郡聲浦面芝堂里一
統五戶　癸酉四月五日生　貫光山
判書仁雨十五世孫　府使贍兵叅弘宇九世孫　司憲
府持平汝聲八世孫　忠勳旌閭贈吏叅南式七世孫
孝行旌贈左承旨履成六世孫　嘉善戶叅漢光五世孫
贈司憲府掌令允重玄孫　贈都承旨性源曾孫　贈吏叅
國采孫　禮叅受澤子　漢文受學　官歷　健陵叅奉
現本面長　國有地小作人組合長　金融組合評議員
儒敎

金龍泰 住地全羅北道古阜郡々內南部面南村
三統九戶　甲申五月二十九日生　貫
金海　戶判贈左相號月巖世恭十五世孫　副護軍鍾
煥子　漢文受學　儒敎

金相鎬 住地全羅北道古阜郡西部面龍登里六
統三戶　壬戌正月二十八日生　貫錦
山　樞密院副使遼陽省叅政錦山君侃后　密直郎儒
學敎導生禹十七世孫　縣監瑾十一世孫　和陵叅奉
號湖隱昌世十世孫　秉節校尉信祿九世孫　承義郎
時運八世孫　司憲府監察達天七世孫　志學德行卓異
孫　基明孝行卓異爲人回墓子　漢文受學　官歷　穆陵叅奉
儒敎

金灯鎬 住地全羅北道古阜郡西部面龍登里二
統一戶　甲子六月九日生　貫錦山
樞密院副使遼陽省叅政錦山君侃后　密直郎儒學敎
導生禹十七世孫　縣監瑾十一世孫　和陵叅奉號湖
隱昌世十世孫　監察達尊七世孫　養輔天姿卓異事親孝敬講習實踐志氣過人
曾孫　叅奉志伯孫　都事基榮子　漢文受學
官歷　侍從院卿　儒敎

金贊明 住地全羅北道鎭安郡二西面下佐里一
統八戶　丁丑十二月十五日生　貫金
海　駿培子　漢文受學　儒敎

金弘淳 住地全羅北道南原郡萬德面江亭里六
統六戶　甲午十二月二十五日生　貫
金海　駕洛國王首露后　興武王庾信后　成文子
漢文受學　儒敎

金鶴玫 住地慶尙南道機張郡東面鶴里洞三統
一戶　壬子六月十一日生　貫金海
道光玄孫　模孝曾孫　載枰孫　商鍊子　漢文受學
歷本郡鄕校掌議　儒敎

金璋泰 住地慶尙南道釜山府左耳面萬德洞一
統二戶　丙戌二月六日生　貫金海
金寧君牧卿二十五世孫　壬辰功臣贈判官希壽十二
世孫　演珪玄孫　漢坤曾孫　折衝烱瑕孫　叅奉東
洛子　漢文受學　儒敎

金尙澤 住地慶尙南道釜山府左耳面萬德洞一
統二戶　乙卯八月三十日生　貫金海
持平諡節孝克一十八世孫　直提學駿孫十六世孫
通德郎世恒玄孫　天五曾孫　副司勇宗漉孫　頊殷
子　漢文受學　歷鄕校掌議　儒敎

金奕杜 住地慶尙南道龍南郡西面大坪洞　癸
亥九月二十六日生　貫金海　逸執義

諡節孝號慕菴克一十七世孫 校理佰堅十五世孫 提學大亨十四世孫 吏正心聖十三世孫 校理英璇 十二世孫 正言宗厦十一世孫 贈司僕正時喆玄孫 贈承旨大揆曾孫 贈戶叅錫九孫 同中樞定漢子

金容益 住地慶尙南道釜山府左耳面柳斗洞二 統四戶 丁卯十二月十四日生 貫金海 版圖判書管二十一世孫 號經德齋文淑二十世 孫 縣監淯十八世孫 逸執義諡節孝克一十七世孫 吏叅孟十六世孫 直提學駿孫十五世孫 嘉善沃十一 世孫 嘉善圭十世孫 嘉善命蘇九世孫 天澤曾孫 漢文受學 儒敎

漢文受學 官歷 中樞院議官 儒敎 氏祖母宜寧 玉氏 老姑長病 勤織供養 夫病思鹿肉 泣禱深 山 鳶忽投下 叉求土鼠 時値冬嚴 彷徨求之 犬忽咬來 鹿鼠俱進 病卽回甦

金性淑 住地慶尙南道龍南郡東面面梁洞 乙 酉四月二日生 貫金海 吏正贈吏判 諡文愍號濯纓馹孫十六世孫 連興曾孫 桓孫 達 業子 漢文受學 儒敎

金績祖 住地慶尙南道龍南郡東面貞洞 甲戌 生 貫金海 金寧君牧卿十九世孫 漢文受學 進士 儒敎

金致寬 住地慶尙南道龍南郡道南面龍浩洞 辛未生 貫金海 吏正贈吏判諡文愍 號濯纓馹孫十五世孫 漢文受學 儒敎

金吉煥 住地慶尙南道巨濟郡二運面猪山里 壬午正月二十六日生 貫慶州 太師 仁琯二十八世孫 刑判號桑村自粹二十世孫 壬辰

功臣厚錫十二世孫 嘉善東顯子 漢文受學 官歷 宮內府主事 儒敎

金容益 住地慶尙南道釜山府左耳面柳斗洞二 統四戶 丁卯十二月十四日生 貫金海 版圖判書管二十一世孫 號經德齋文淑二十世 孫 縣監淯十八世孫 逸執義諡節孝克一十七世孫 吏叅孟十六世孫 直提學駿孫十五世孫 嘉善沃十 一世孫 嘉善圭十世孫 贈嘉善命蘇九世孫 天澤 曾孫 漢文受學 儒敎

金在容 住地慶尙南道釜山府左耳面柳斗洞二 統五戶 壬申十月五日生 貫金海 吏正贈吏判 版圖判書管二十一世孫 號經德齋文淑二十世孫 縣監淯十九世孫 逸執義諡節孝克一十七世孫 吏 叅孟十六世孫 直提學駿孫十五世孫 嘉善沃十一 月塘臺卿十九世統 牧使號鸞岩適十二世孫 戶叅號 龜巖忠秀十一世孫 通政號遷窩通海玄孫 嘉善相 協曾孫 贈資憲震炫孫 嘉善用珣子 漢文學受 自

金成九 住地全羅南道木浦府石津面社倉洞四 統五戶 壬申生 貫羅州 大提學號

幼篤行 事親至孝 一鄕咸頌 儒敎 子禹明

金文煥 全羅南道海南郡淸溪面呂水洞二 統五戶 丁卯五月四日生 貫順天 新羅平壤君摠三十九世孫 左相平陽府院君諡襄景號月潭承霆十八世孫 吏正有恭十七世孫 縣監安吉十六世孫 府使孝友十四世孫 判官重倫十三世孫 部將垓十一世孫 禦侮將軍元老十世孫 宣武功臣訓鍊判官號晦明菴廷允九世孫 生員雲七五世孫 根玉子 漢文受學 居鄕安分 訓子弟 勤農桑 儒敎

金善仲 住地全羅南道靈岩郡昆一終面鶴松里 五統五戶 乙卯七月二十一日生 貫金海 鶴城君完十一世孫 府使胤光六世孫 通德郎興一五世孫 五衛將錫化孫 五衛將襟泰子 漢文受學 現本面長 儒敎

金楨秦 住地全羅南道光州郡不動坊面瑞南里 己巳二月七日生 貫金海 漢文受學 官歷 咸鏡北道觀察府主事 中樞院議官 興陽郡主事 興陽郵使取扱所主事 興陽郡守署理 本郡 金融組合設立委員 靈光 光州郡守 正八位 興陽 靈光郡國有地小作人組合設立委員 屢典州郡 蔚

有成績 儒敎

金容彩 住地全羅南道靈岩郡西終面茅亭里四 統五戶 乙酉十月十日生 貫光山 左相光山府院君國光十八世孫 水軍節度使克愧十 七世孫 叅奉弘立十三世孫 同中樞禮聖八世孫 漢文受學 儒敎 氏八代祖 有孝行 事載三綱錄 甲辰歉年以精鑿八百斛 賑貸一坊 稱頌甚蔚

金福鉉 住地全羅南道靈岩郡西終面茅亭里二 統八戶 辛亥四月二十日生 貫光山 左相光山府院君國光十五世孫 水軍節度使克愧十 四世孫 同中樞禮聖五世孫 在伯子 漢文受學 官歷 從二品嘉善 儒敎

金永珏 住地全羅南道靈岩郡西終面茅亭里六 統六戶 乙丑九月二十日生 貫光山 光山府院君國光十六世孫 水軍節度使克愧十五世 孫 叅奉弘立十一世孫 掌樂院正鋧九世孫 刑議 仁壽八世孫 工叅恰義七世孫 同中樞禮聖六世孫 琦鉉子 漢文受學 儒敎

金吉洙 住地全羅南道靈岩郡西終面茅亭里五 統八戶 戊辰十月二十一日生 貫光

山　左相光山府院君號瑞石國光十七世孫　判官元胤十五世孫　掌樂院正銑十世孫　刑議仁壽九世孫　工叅恂義八世孫　同中樞禮聖七世孫　永根子　漢文受學　儒敎

金英洙 住地全羅南道智島郡押海面孝池里一統四戶　丁亥四月十一日生　貫天安　歡城君昌后　大提學翊二十二世孫　牧使俱生十九世孫　通政成旭七世孫　通訓弼龍曾孫　同中樞甲煥孫　叅奉學基子　漢文受學　官歷　宣陵叅奉　儒敎

金亨培 住地全羅南道智島郡荏子面三幕洞一統二戶　乙丑十月二十一日生　貫金海　金寧君牧卿二十一世孫　漢文受學　官歷　忠勳府都事　中樞院議官　歷荏與學校長　篤學務本　一鄕咸頌　儒敎

金相甲 住地全羅南道寶城郡鳳德面松亭里一統十戶　丙子八月二十六日生　貫光山　尙書諡文安良鑑二十四世孫　大提學號雪菴諡文正台鉉十八世孫　縣監介民十世孫　友澤子　漢文受學　儒敎　氏父友澤　年自八歲　定省溫凊一遵古訓　母尹氏病篤　至誠祈禱　靡不有極　斫指注血　四甦三日　一鄕稱曰出天之孝

金昌權 住地全羅南道靈岩郡北一終面早甘里二始面蓮花洞一統二戶　己未十一月十一日生　貫金海　諡節孝克一十五世孫　吏叅孟十四世孫　贈吏判諡文愍號濯纓駙孫十三世孫　主簿大壯十二世孫　判官幸慶九世孫　直長源八世孫　縣監萬章六世孫　承旨再鑑孫　戶叅國警子　漢文受學　官歷　司憲府監察　儒敎

金昌敏 住地全羅南道靈岩郡北二始面蓮花洞一統二戶　丙寅十一月二十日生　貫金海　諡節孝克一十五世孫　吏叅孟十四世孫　贈吏判諡文愍號濯纓駙孫十三世孫　主簿大壯十二世孫　判官幸慶九世孫　掌樂院正聲洪七世孫　縣監萬章六世孫　承旨再鑑孫　叅判國警子　漢文受學　儒敎

金昌默 住地全羅南道靈岩郡北一終面鶴松亭甲戌五月二十一日生　貫金海　諡節孝克一十五世孫　吏叅孟十四世孫　贈吏判諡文愍號濯纓駙孫十三世孫　主簿大壯十二世孫　判官幸慶九世孫　掌樂院正聲洪七世孫　縣監萬章六世孫　承旨再鑑孫　叅判國警子　漢文受學　官歷　中樞院議官　儒敎

金龍斗 住地全羅南道靈岩郡北二始面蓮花洞一統一戶　戊辰八月九日生　貫金海　諡節孝克一十六世孫　吏叅孟十五世孫　贈吏判諡文愍號濯纓駙孫十四世孫　主簿大壯十三世孫　判官幸慶十世孫　直長源九世孫　掌樂院正聲洪八世孫　縣監萬章七世孫　嘉善挺貴六世孫　顯祥五世孫　昌福子　漢文受學　儒敎

金鳳斗 住地全羅南道靈岩郡西始面長沙里戊寅五月三十日生　貫金海　諡節孝克一十六世孫　吏叅孟十五世孫　贈吏判諡文愍號濯纓駙孫十四世孫　主簿大壯十三世孫　判官幸慶十世孫　直長源九世孫　掌樂院正聲洪八世孫　縣監萬章七世孫　嘉善挺貴六世孫　顯祥五世孫　昌福子　漢文受學　儒敎

金炳珪 住地全羅南道羅州郡郁谷面東陽里丙子十月十一日生　貫金海　贈吏判諡文愍號濯纓駙孫十四世孫　判官幸慶九世孫　兵叅麗錫七世孫　縣監命河六世孫　工議得秋五世孫　禮叅應宗曾孫　孝贈協辦龍雲孫　議官斗權子　漢文受學　官歷　懿孝殿叅奉　儒敎

金聖學 住地江原道平康郡初西面羅梅里三統一戶　壬辰十月十八日生　貫忠州　順喆孫　都正永萬子　漢文受學　儒敎

金鍊來 住地江原道通川郡順達面庫底里八統三戶　乙丑四月二十一日生　貫全州　監察致均孫　洪龜子　漢文受學　歷金融組合員　赤十字社員　重義求道　文質俱備　儒敎

金興九 住地江原道楊口郡亥安面五柳洞十三統七戶　癸亥七月三十日生　貫振威　郡守號雲浦德和十一世孫　孝行光蕃曾孫　大京孫　弘彬子　漢文受學　儒敎

金鍾淳 住地江原道楊口郡亥安面五柳洞九統一戶　癸丑十一月二十日生　貫振威　郡守號雲浦德和十一世孫　光春曾孫　三閏孫　基億子　漢文受學　儒敎

金連權 住地全羅北道茂朱郡豐南面沙洞一統六戶　甲寅七月二十二日生　貫仝寧　吏判號唾軒觀十七世孫　吏判號白村文起十六世孫　工議哲東七世孫　漢文受學　官歷　順陵叅奉　敦寧府都正　儒敎

金顯奎 住地全羅北道茂朱郡新豊面荷葉里二統八戶　壬午九月二十九日生　貫金海　兵判盆城君永貞十四世孫　戶議載泰玄孫　漢文受學　儒敎

金昇浩 住地全羅北道茂朱郡豊西面佛壁里二統十戶　癸酉六月十一日生　貫全州　戶議漢昌六世孫　漢文受學　儒敎

金商武 住地全羅北道茂朱郡豊南面吾山里三統一戶　庚子十二月二十二日生　貫慶州　刑判號桑村自粹十五世孫　漢文受學　儒敎

金炳晉 住地全羅北道茂朱郡橫川面臥石里五統九戶　壬辰五月四日生　貫開城　吏判諡文敏南寶十五世孫　漢文受學　儒敎

金敬熙 住地黃海道新溪郡芝面畓洞里鳴川洞六統一戶　乙酉五月十九日生　貫慶州　領相鰲原君守廉八世孫　漢文受學　官歷　通信司電話課主事　儒敎

金永喜 住地全羅南道羅州郡潘南面上村里二十五統四戶　戊寅二月八日生　貫光山　左相光山府院君號瑞石國光十六世孫　恭奉弘立十一世孫　同中樞禮聖六世孫　瑚鉉子　漢文受學　官歷　景陵叅奉　儒敎

金升來 住地全羅南道靈岩郡昆二終面松亭里甲辰十一月一日生　貫金海　侍中萬壽后　縣令仁臣曾孫　漢文受學　官歷　司果　儒敎

金世仁 住地全羅南道靈岩郡北二始面麗泉里一統一戶　癸酉五月二十三日生　貫光山　平章事輿光三十四世孫　御史流二十一世孫　縣監光漢十二世孫　同中樞昌麟曾孫　叅奉熙瑞子　漢文受學　儒敎

金弘基 住地全羅北道萬頃郡々內面大東里三統七戶　壬辰正月十三日生　貫慶州　佐翊功臣領敦寧弘文館大提學諡平良世敏十七世孫　進士浩十四世孫　從二品嘉善炳進子　漢文受學　儒敎

金聖基 住地全羅北道萬頃郡々內面大竹里一統五戶　己卯五月十三日生　貫康津　司醞署直長原卿二十一世孫　奉事秀琳十三世孫　訓諫院判官宗海十世孫　孝行魯鉉玄孫　五衛將煥麟子　漢文受學　儒敎

金浴憙 住地全羅北道金溝郡下西面都壯里五統六戶　甲子十二月十八日生　貫金寧　吏判諡忠毅號白村文起十五世孫　縣監贈吏判號如瓶齋玄錫十四世孫　議官七聲子　漢文受學　歷本郡鄕校色掌　掌議　篤行孝友　修齊有度　儒敎　氏父七聲　以孝行道薦

金濬根 住地全羅北道任實郡一道面上城里戊午二月一日生　貫金海　宣武功臣贈叅議億熙十世孫　孝行旌閭叅判福奎曾孫　孝行旌閭童蒙敎官箕鍾孫　漢文受學　官歷　進士　義禁府都事　陞六品　中樞院議官　正三品通政　秘書院秘書丞　從二品嘉善　天性仁善　推己及人力行恭儉　身修家齊　儒敎

金鍾弼 住地全羅北道任實郡秫川面後洞里六統八戶　己卯十二月二日生　貫延安　吏判諡文靖號逸溪自知十八世孫　郡守贈兵議七世孫　孝學著世號止軒以剛九世孫　郡守贈兵議仍十處秀曾孫　亮基子　漢文受學　受業於崔勉菴門下　儒敎

金鍾冕 住地全羅北道任實郡秫川面後洞三統八戶　甲申十一月二十五日生　貫延安　吏判諡文靖號逸溪自知十八世孫　郡守贈兵議仍十七世孫　同中樞承朴十二世孫　是重左巷人七世孫　聖基子　漢文受學　儒敎

金潤權 住地全羅北道茂朱郡豊南面沙洞一統四戶　辛丑十一月二十九日生　貫金寧　吏判號睡軒觀十七世孫　吏判諡忠毅號白村文起十六世孫　工議哲東七世孫　漢文受學　官歷　正三品通政　中樞院議官　儒敎

金淙植 住地全羅北道益山郡豆川面中旺里一統一戶　己卯六月二十五日生　貫慶州　開國功臣贊成事雞林君諡齊肅裕十九世孫　吏判春卿十五世孫　倡義功臣縣監號松齋廷進七世孫　正夏子　漢文受學　儒敎

金性斗 住地全羅北道萬頃郡上西面上厥里一統五戶　戊辰十一月三十日生　貫金海　贈吏判諡文愍號濯纓馹孫十三世孫　府使玉堅九世孫　贈戶議振榮曾孫　工叅煥必孫　嘉善同中樞兼五衛將廣基子　漢文受學　官歷　健陵叅奉　儒敎

金英淳 住地全羅北道咸悅郡東四面助旺里三統三戶　甲戌六月十一日生　貫金海

判書管二十世孫 持平諡節孝克一十六世孫 贈吏判諡文愍號瀤纓馹孫十四世孫 主簿號三足堂大壯十三世孫 工叅景基孫 監察鍾權子 漢文受學 官歷 昭寧園叅奉 儒敎

金昌煥 住地全羅北道全州郡昌德面下白道里 二統五戶 壬午七月十八日生 貫義城 軍器左尹光善十六世孫 司馬利成十三世孫 左承旨宗河玄孫 贈戶叅在亨曾孫 同中樞聲恒孫 司僕寺正樂源子 漢文受學 官歷 慶基殿叅奉 儒敎

金弼權 住地全羅北道茂朱郡豐南面沙洞四統十戶 丙戌十二月二十六日生 貫金寧 吏判號睡軒觀十七世孫 吏判諡忠毅號白村文起十六世孫 工議哲東七世孫 通政海榮子 漢文受學 儒敎

金琪濟 住地慶尙南道晋州郡中安面三洞五十統六戶 乙巳五月十七日生 貫慶州 刑判號桑村自粹十七世孫 贈吏議振熙孫 贈吏議商穆子 漢文受學 官歷 正三品通政 定平府使歷晋州農工銀行長 儒敎

丁巳八月十一日生 貫金海 吏正諡文愍號瀤纓馹孫十三世孫 判官幸慶八世孫 兵叅麗錫六世孫 縣監命河五世孫 通德郎得成玄孫 龍祿子 漢文受學 官歷 齊陵叅奉 正三品通政 儒敎

金炳來 住地全羅南道靈岩郡終南面月山里一統十戶 原籍羅州郡郁谷面東陽里 甲申三月十二日生 貫金海 吏正諡文愍號瀤纓馹孫十四世孫 判官幸慶九世孫 兵叅麗錫七世孫 縣監命河六世孫 通德郎得成五世孫 通政斗淮子 漢文受學 官歷 監察 現本面長 貯蓄組合評議員 儒敎

金玟洙 住地全羅南道靈岩郡北一終面玩花里 一統四戶 癸未七月十九日生 貫光山 化平府院君丞石二十二世孫 監司自南十七世孫 進士世鐵十三世孫 僉正尙男十世孫 通政致奎曾孫 嘉善參鉉孫 永秋子 漢文受學 儒敎

金南洙 住地全羅南道靈岩郡北一終面回溯亭 一統六戶 庚辰八月二十六日生 貫光山 判校景光十六世孫 左承旨善輝十世孫 議官聖鉉孫 號月溪堂永善子 漢文受學 官歷 中樞院議官 儒敎

金仁泰 住地慶尙南道晋州郡一班地面仙洞 丙戌正月三十日生 貫金海 兵判諡安敬永貞十七世孫 統制使禮直十三世孫 兵郎有軾事載綱錄三八世孫 鍾奎子 漢文受學 儒敎

金祺圭 住地慶尙南道巨濟郡延草面門岩洞 丙子十二月十一日生 貫金海 吏正贈吏判諡文愍號瀤纓馹孫十五世孫 司僕寺正潤世五世孫 漢文受學 儒敎

金注鈺 住地慶尙南道巨濟郡二運面水東里 戊寅四月二十六日生 貫金海 長沙君璇十九世孫 直提學自珍十七世孫 扈聖功臣開城君應昌十三世孫 府使致義五世孫 嘉善周成子 漢文受學 歷土地測量委員 儒敎

金斗煥 住地全羅南道羅州郡郁谷面東陽里 丙午七月六日生 貫金海 吏正諡文愍號瀤纓馹孫十三世孫 判官幸慶八世孫 兵叅麗錫六世孫 縣監命河五世孫 通德郎得成玄孫 判尹仲化曾孫 秘書院丞元三孫 孝贈協辦龍雲子 漢文受學 官歷 宣陵叅奉 正三品通政 儒敎

金斗淮 住地全羅南道靈岩郡終南面月山里一統十戶 原籍羅州郡郁谷面東陽里

金商老 住地全羅南道海南郡銀所面黃山里二統三戶 丙午七月十九日生 貫慶州 刑判號桑村自粹十七世孫 漢文受學 官歷 司憲府監察 儒敎

金商德 住地全羅南道海南郡松旨始面鄕校里 一統二戶 戊午十月十日生 貫慶州 防禦使敬老九世孫 漢文受學 歷本面長 私立達山學校總務 儒敎

金鳳九 住地全羅南道靈岩郡命山面南豐里二統十戶 乙亥四月九日生 貫金海 侍中號愼菴琢二十世孫 同中樞至珍十九世孫 同中樞千海十八世孫 吏議號梅谷堂壽恒十七世孫 進士號隱齋潤十四世孫 進士彭祐十三世孫 校理號花竹堂遂十二世孫 通政汝器十世孫 掌樂院正鎰九世孫 刑議信胄八世孫 叅判聲澤七世孫 副護軍重希六世孫 叅奉永植曾孫 通訓泰祐子 漢文受學 儒敎

金進鶴 住地全羅南道靈岩郡北一終面桂洞一統二戶 庚寅八月十五日生 貫金海 壬辰功臣都將號三友堂希壽十一世孫 丁酉功臣戊戌殉節海龍九世孫 孝行致玉子 漢文受學 官歷

恭奉　儒敎

金正鉉 住地全羅南道靈岩郡北二始面夜月里
一統四戶　辛未十一月一日生　貫金海　諡忠敬琢十九世孫　執義好義十六世孫　主簿光立十一世孫　副護軍尙璟五世孫　東喆子　漢文受學　儒敎

金彩炫 住地全羅南道靈岩郡命山面松澗里二
統一戶　丁亥正月十六日生　貫金海　諡忠敬琢二十世孫　兵使號龍崗壽延十七世孫　左承旨號德岩舜吉十世孫　通政號蘭谷光國五世孫　號邀衣亭模孫　號松亭弘根子　漢文受學　官歷　恭奉　儒敎

金東炫 住地全羅南道靈岩郡命山面梨洞二統
一戶　壬午八月二十一日生　貫金海　諡忠敬琢十八世孫　兵使號龍崗壽延十四世孫　主簿光立八世孫　議官致祚子　漢文受學　官歷　宮內府主事　忠義恭奉　現本面長　勸儉貯畜組合評議員　儒敎

金善寶 住地全羅南道靈岩郡終南面新沙里一
統十一戶　辛丑十二月二十七日生　貫光山　諡文肅周鼎十九世孫　右相諡忠肅漵十八世孫　禁衛司正子進十三世孫　判官崇文十一世孫　孝贈恭議光建八世孫　恭奉城七世孫　必仲子　漢文受學　官歷　從二品嘉善　儒敎

金奉泰 住地全羅南道靈岩郡終南面月山里一
統四戶　辛卯四月二十日生　貫金海　金寧君牧卿二十三世孫　正言孝芬十九世孫　校理震孫十八世孫　大司憲諡安敬永貞十七世孫　判官德炫七世孫　司果濟章六世孫　通政學培孫　恭奉鍾麟子　漢文受學　普通學校卒業　現本郡金融組合員　貯蓄組合評議員　儒敎

金成斗 住地全羅南道康津郡古郡面道弄里三
統三戶　乙亥十月十五日生　貫金海　版圖判書管十九世孫　號經德齋文淑十八世孫　判官伉十七世孫　縣監潛十六世孫　贈執義諡節孝克一十五世孫　郡守健十四世孫　進士泰碩十三世孫　忠衛仁孫十二世孫　宣武郎積十一世孫　司僕寺正顯煜玄孫　承旨再銀曾孫　戶恭國仁孫　嘉善昌鎭子　漢文受學　官歷　中樞院議官　正三品通政　秘書丞　儒敎

金東現 住地全羅南道康津郡虎羅面永德里二
統六戶　癸巳五月二十七日生　貫慶州　通政錫仁孫　嘉善秉珍子　漢文受學　本郡公立普通學校修業　儒敎

金德三 住地全羅南道靈岩郡北二始面彌勒洞
辛酉七月二十三日生　貫金海　侍中萬壽后　縣令仁臣曾孫　漢文受學　官歷　恭奉本郡參事　儒敎

金充鉉 住地全羅南道靈岩郡北一始面江亭里
一統十戶　壬申七月二日生　貫光山　號市西璇九世孫　進士時暕八世孫　進士翩七世孫　承旨浩均子　漢文受學　儒敎

金永煥 住地全羅南道靈岩郡北一始面江亭里
二統九戶　丁巳十月二十日生　貫光山　號市西璇十世孫　正郎脩六世孫　嘉善華鉉子　漢文受學　官歷　司憲府監察　儒敎

金永默 住地全羅南道靈岩郡北一始面江亭里
二統七戶　乙丑八月十九日生　貫光山　諡文肅周鼎十八世孫　號市西璇十世孫　正郎脩六世孫　鍾殷子　漢文受學　儒敎

金子三 住地全羅南道靈岩郡々始面西內里
癸酉十二月一日生　貫金海　同中樞愼彥五世孫　工議諜臣曾孫　漢文受學　儒敎

金文權 住地全羅南道潭陽郡牛面松山里　己未四月二十四日生　貫慶州　恭奉祚煥孫　漢文受學　儒敎

金甲基 住地京畿道陽城郡金谷面老谷里四統
九戶　己丑六月九日生　貫延安　延興府院君諡毅愍悌男十一世孫　漢文受學　儒敎

金正錫 住地京畿道陽城郡金谷面蘭洞三統八
戶　壬申十二月十日生　貫慶州　雞林君諡齊肅樞十八世孫　漢文受學　官歷　普通學校副敎員　儒敎

金興烈 住地京畿道楊州郡伊淡面傑山里三統
七戶　戊辰正月十日生　貫慶州　刑判號桑村自粹十九世孫　吏判軼十二世孫　承旨浚八世孫　漢文受學　官歷　內部主事　中樞院議官　正三品通政　儒敎

金汝植 住地京畿道陽城郡德山面深橋里一統
一戶　癸亥三月十二日生　貫清風　大司成諡文毅湜十三世孫　承旨號晩香斗明八世孫　漢文受學　歷本郡赤城學校理事員　本面德山學校設立員　本面長　儒敎

金顯貞 住地京畿道交河郡新五里面城洞里四統一戶 戊子三月二日生 貫金海
密直副使金寧君牧卿十九世孫 益城君謚安敬永貞
十三世孫 元植子 漢文受學 儒敎

金鳳聲 住地京畿道安山郡仁化面花井里十統十戶 己卯正月十二日生 貫金寧
吏判謚忠毅號白村文起十三世孫 漢文受學 儒敎
住地京畿道安山郡仁化面花井里十一統二戶 戊寅六月十六日生 貫金寧
金秉權 吏判謚忠毅號白村文起十五世孫 漢文受學 武官
學校卒業 官歷 陸軍步兵參尉 儒敎

金益洙 住地京城府龍山面東幕內谷四統一戶 庚午十月三日生 貫光山
吏判謚忠毅號白村文起十四世孫 漢文受學 官歷
漢文受學 儒敎 潤鉉孫

金辰彥 住地平安南道蕭川郡聖山面聖德里四統四戶 戊辰二月三十日生 貫慶州
孝行旌閭童蒙敎官丁郁孫 珍祥子 漢文受學 温
良雅勅 模範一鄉 儒敎

金龍起 住地全羅北道珍山郡北面積貴里一統一戶 己巳十一月四日生 貫江陵
漢文受學 儒敎

金遇泳 住地京城府延禧面城山里武夷洞十統四戶 癸丑四月二十四日生 貫原州
刑判號巴江斗南九世孫 兵使號春陽俊龍八世孫
僉中樞翼光子 漢文受學 儒敎

金溶濕 住地全羅北道益山郡南二面野田里一統一戶 癸亥十二月二十日生 貫金
寧 吏判謚忠毅號白村文起十五世孫 贈通訓尙潤
曾孫 贈左副承旨致達孫 贈義禁府都事哲聲子
漢文受學 官歷 從二品嘉善 同中樞兼五衛將
儒敎

金振聲 住地全羅北道益山郡南二面北叅里一統一戶 戊午四月十日生 貫金寧
吏判謚忠毅號白村文起十四世孫 漢文受學 官歷
電話課主事 中樞院議官 儒敎

金相昱 住地全羅北道益山郡南二面北叅里七統二戶 甲子七月十七日生 貫善山
吏判謚忠貞號籠巖澍二十一世孫 漢文受學 歷道
南學校長 儒敎

金致雲 住地全羅北道益山郡西一面內卧里八統三戶 丙戌六月十四日生 貫金海
贈吏判謚文愍號瀅纓勳孫后 漢文受學 儒敎

金容喜 住地全羅北道金溝郡南面平山里七統六戶 庚戌十二月二十六日生 貫彥陽 敵愾功臣左贊成彥陽君謚恭襄號默齋瑾十五世孫 縣監丙寶十四世孫 漢文受學 官歷 齊陵叅奉
謹淳仁慈 安貧樂道 敎訓一門 不馳異敎 儒敎
良雅勅 模範一鄉 儒敎

金廣魯 住地全羅北道益山郡西一面農興里二統三戶 癸亥二月十四日生 貫益城
益城君謚忠貞俊榮十世孫 贈嘉善秉俊子 漢文受
學 官歷 惠陵叅奉 中樞院議官 正三品通政
儒敎 氏母慶州金氏 以烈旌閭

金溶乞 住地全羅北道益山郡南一面葛山里八統五戶 甲戌四月十三日生 貫金寧
吏判謚忠毅號白村文起十五世孫 孝行旌閭敦寧都
正得聲子 漢文受學 官歷 電話課主事 中樞院議
官 儒敎

金京鉉 住地全羅北道珍山郡北面雲谷里二統二戶 庚申十一月二十一日生 貫光
山 吏判謚文順號黃岡繼輝十世孫 逸刑叅贈領相
謚文元號沙溪長生九世孫 逸吏判謚文敬號愼獨齋
集八世孫 漢文受學 官歷 宮內府主事 纘纓世
家 承襲古規 儒敎

金直煥 住地全羅北道益山郡支石面隱院里一統九戶 貫慶州 刑判號桑村自粹十
九世孫 翰林號北逸灤十五世孫 逸洗馬鼎象十一
世孫 承旨振慶九世孫 監役漢緯八世孫 叅奉東
斗子 漢文受學 官歷 敎官 雅勁操行 能襲世
業 儒敎

金德弼 住地全羅北道金溝郡南面大下里五統一戶 辛亥十月七日生 貫金海 吏
判謚忠毅號白村文起十四世孫 漢文受學 官歷
崇德殿叅奉 儒敎

金洛熙 住地全羅北道珍山郡北面新垈里二統五戶 壬戌七月十六日生 貫慶州
漢文受學 儒敎

金煥庸 住地全羅北道金溝郡下西面新井里二統二戶 壬戌九月二十一日生 貫金
海 左相謚忠靖號甲峰宇杭后 漢文受學 儒敎

金應基 住地全羅北道益山郡豆川面梨堤里二統八戶 甲申九月二十六日生 貫延
安 延興府院君謚懿愍悕男十一世孫 刑叅相稷七世
孫 思琳子 漢文受學 儒敎

金顯永 住地全羅北道益山郡九文川面五龍里
一統二戶　壬子正月六日生　貫金海
兵判諡安敬永貞十三世孫　贈左承旨奉鉉會孫　贈
戶叅濟得孫　同中樞昇植子　漢文受學　儒敎

金濟欽 住地全羅北道益山郡己梯面弓橋里五
統四戶　甲戌五月二十七日生　貫泗
川　泗城君諡貞義皐二十一世孫　贈戶叅相琦孫　敦
寧都正載福子　漢文受學　官歷　忠義叅奉　儒敎

金君培 住地全羅北道益山郡西一面萬石里一
統五戶　庚辰十二月十六日生　貫金
海　兵判益城君諡安敬永貞十四世孫　叅奉顯郁子
漢文受學　儒敎

金宅鎭 住地全羅北道茂朱郡豐東面斗坪里一
統六戶　丙寅十二月三十日生　貫安
東　吏判諡定憲號寶白堂係行十七世孫　副護軍炳
鉉孫　漢文受學　儒敎

金寅圭 住地全羅北道萬頃郡東一道面弓洞一
統二戶　壬午正月十一日生　貫安東
右相諡文忠號仙源尙容十世孫　內部協辦栢根孫
宮內府叅書官炳璿子　漢文受學　官歷　中樞院議
官　歷本面長　勤勞公務　恤貧賙窮　鄕里咸頌

儒敎

金榮俊 住地全羅北道萬頃郡東一道面外黃里
二統一戶　甲寅七月五日生　貫安東
諡忠烈方慶二十一世孫　大提學諡忠肅承用十八世
孫　持平鼎一十世孫　秉勳孫　壽喆子　漢文受學
儒敎

金東錫 住地全羅北道萬頃郡南一面新興里一
統一戶　壬午九月二日生　貫彥陽
諡威烈就礪二十五世孫　諡壯武浚十一世孫　秘書
監丞利煥孫　嘉善弘文館太學士基生子　漢文受學
官歷　正三品通政　內部叅書官　中學校敎官　儒
敎

金致斗 住地全羅北道益山郡豆川面挽弓洞一
統五戶　丙辰四月二十八日生　貫金
海　吏正贈吏判諡文愍號瀅纓駙孫十四世孫　孝行
旌閭贈秘書丞益載會孫　孝行旌閭贈通政國碩孫
昌範子　漢文受學　儒敎　氏叔父叅奉昌勳　通政
昌厚　俱以孝行旌閭

金鍾悳 住地慶尙南道釜山府沙中面草梁洞三
統一戶　戊寅十二月十八日生　貫金
海　贈兵判益城君諡安敬永貞二十二世孫　警務官宣

純子　漢文受學　本府私立開城學校修業　官歷
京城警視廳警部　歷本面民議所議員　儒敎

金昱權 住地慶尙南道釜山府左耳面德川洞五
統七戶　丙子五月十七日生　貫金寧
吏判贈領相號睡軒
觀十七世孫　吏判
諡忠毅號白村文起
十六世孫　吏參號
如瓶齋玄錫十五世
孫　嘉善祿命九世
孫　監役溶龜子
漢文受學　歷梁山
鄕校掌議　釜山鎭農進會員　儒敎

金永圭 住地慶尙南道釜山府沙中面瀛洲洞二
十統二戶　庚申六月十四日生　貫金
海　金寧君牧卿二十四世孫　漢文受學　文科初試
入格　官歷　英陵叅奉　典圜局貿鐵監官　本府公
立普通學校學務委員　歷釜山港商務社設立委員長
內地觀光團時團長　釜山港商務社總務　慶尙左右
道社會查長　自強會釜山支部長　日韓博覽會事務
長　日本赤十字募集委員　日韓防疫會總務　東萊商
業會議所評議長　本面民議所總務　客主組合所總
務　大韓協會支部總務　儒敎

金永善 住地全羅南道海南郡山一面龍沼里一
統九戶　庚午十一月十六日生　貫金
海　諡文愍號瀅纓駙孫十一世孫　應敎號三足堂大
有十世孫　瑞允子　漢文受學　躬耕修身　謹守先
業　儒敎

金致旭 住地全羅南道海南郡山一面望美里二
統三戶　庚申七月五日生　貫金海
諡文愍號瀅纓駙孫十一世孫　應敎號三足堂大有十
世孫　瑞寬子　漢文受學　歷本郡鄕校有司　節儉
守約　不關世利　儒敎

金勝煥 住地全羅南道海南郡山一面五湖里一
統七戶　癸未十二月二十八日生　貫
靈光　吏叅號雪巖鏞十八世孫　吏判號月峯光遠十
六世孫　刑佐龜壽十九世孫　宣敎郎號海隱愜十四
世孫　柄奎子　漢文受學　本郡山二面私立周南學
校測量科卒業　儒敎

金源玉 住地全羅南道木浦府二西面台峰里六
統八戶　丙子四月八日生　貫金海　鵝
洛國王首露后　榮植孫　顯亮子　漢文受學　官歷

司憲府監察　儒敎

金大圭 住地全羅南道海南郡比谷面將所里三
統六戶　辛未十二月十七日生　貫益城　敬順王溥三十四世孫　輔國崇祿益城君俊榮十五世孫　同中樞弼夏十四世孫　進士忠一十三世孫　同中樞廷望八世孫　通政成萬七世孫　軍資監正永彦五世孫　同中樞應杓孫　鉉秀子　漢文受學　儒敎

金艮斗 住地全羅南道海南郡比谷面將所里四
統一戶　壬申十月二十七日生　貫金海　麗朝版圖判書管二十世孫　佐理功臣金陵君濟十七世孫　佐理原從功臣吏叅號南溪孟十四世孫　縣監號五松處士應慶十世孫　副司果聲殷八世孫　昌化子　漢文受學　勤儉修身　稱以善士　一鄉模仰　儒敎

金致權 住地全羅南道康津郡古郡面樂山里六
十統六戶　甲子十月四日生　貫金海　司馬號晩霞鳩十五世孫　察訪希仁九世孫　司僕寺正興澤玄孫　工議象鼎曾孫　戶叅再哲孫　戶叅時洪子　漢文受學　官歷　從二品嘉善　同中樞兼五衛將　儒敎　子琪鉉

金商燁 住地全羅南道寶城郡彌力面竹谷里三
統五戶　丁丑七月十九日生　貫金海　左通禮漢城十四世孫　贈工議嗣宗十三世孫　贈兵判鶴川君克祧十二世孫　振武功臣府使宇十一世孫　贈兵叅號春秋汝浚 丙子陪孝廟入瀋陽作秋鴈歌以紓其懷不屈而還後上欲大用公已歿矣上悼念不已設科出題曰禁苑聞秋鴈仰憶金壯士因贈兵叅命其子孫世々調用十世孫　將仕郎世鏞九世孫　贈校理道巡玄孫　副護軍玟采子　漢文受學　孝友敦睦　一鄉稱善　儒敎

金相振 住地全羅南道寶城郡彌力面竹谷里二
統十戶　辛酉十二月二十八日生　貫金海　光山　新羅王子興光后　大提學諡文正號快軒台鉉十八世孫　大司成光軾十七世孫　郡守暹十三世孫　縣監錫候十二世孫　府使沔十一世孫　宣廟殉節號默菴大民十世孫　贈軍資監正復六世孫　贈工議鼎重五世孫　贈嘉善漢祖玄孫　同中樞箕仁曾孫　副護軍在奎孫　孝行道源子　漢文受學　儒敎

金在璨 住地全羅南道寶城郡彌力面竹谷里三
統四戶　乙未七月十四日生　貫金海　左通禮漢城十五世孫　贈工議嗣宗十四世孫　贈兵判鶴川君克祧十三世孫　振武功臣府使宇十二世孫　贈兵叅號春秋汝浚 丙子陪孝廟入瀋陽作秋鴈歌以紓其懷不屈而還後上欲大用公已歿矣上悼念不已設科出題曰禁苑聞秋鴈仰憶金壯士因贈兵叅命其子孫世々調用十一世孫　將仕郎世鏞十世孫　贈校理道巡五世孫　叅奉奎采　號竹史孝學卓異應登道劍　孫　通仕郎號樵山騏燁子　漢文受學　素性醇雅　勤儉篤行鄉里均頌　儒敎　氏叔父駟燁主事

金垠淑 住地全羅南道寶城郡北內面新基里一
統五戶　癸巳四月十日生　貫金海　鴛洛國王首露后　興武王庾信后　宗簿寺正號築隱方礪二十三世孫　吏叅號退隱係熙二十一世孫　戶判號淡軒克儉十九世孫　叅奉號養眞齋澤堅十五世孫　縣監希說十一世孫　進士號南湫鐵十世孫　孝行號僻隱基河曾孫　叅議號野隱東煥子　漢文受學　孝友勤儉　人多稱善　儒敎

金來洙 住地全羅南道潭陽郡豆面棲鳳洞　丁
亥七月二十日生　貫光山　號瑞石彥勗十二世孫　同中樞永基子　漢文受學　儒敎

金銑休 住地全羅南道咸平郡筽城面樓閣里
乙酉正月二十五日生　貫光山　逸叅判諡文元號沙溪長生后　嘉善相銀孫　嘉善泳宗子　漢文受學　官歷　惠陵叅奉　司憲府監察　儒敎

金京玉 住地全羅南道咸平郡筽城面上床里
甲戌正月二十三日生　貫光山　逸刑叅議汝宏九世孫　贈左承旨尙哲八世孫　贈大司憲成諡文元號沙溪長生后　嘉善錫宗子　漢文受學　官歷　惠陵叅奉　司憲府監察　儒敎

金永崙 住地全羅南道靈岩郡北一始面江亭里
三統一戶　辛卯十月二十日生　貫光山　諡文安良鑑二十七世孫　諡忠貞義元二十六世孫　號三賢堂周鼎二十二世孫　號市西璇十世孫　號栗翁翊八世孫　號傲軒一麒七世孫　號鶴雪齋愷六世孫　叅奉鼎鉉子　漢文受學　儒敎

金錫胄 住地全羅南道康津郡列樹面君子里二
統二戶　戊子四月十九日生　貫淸州　金吾大將甫十九世孫　尙書棨十八世孫　禮賓卿輝連十七世孫　左贊成麟十六世孫　進士始生十五世孫　叅奉學之十四世孫　進士小畜十三世孫　訓導夢演十二世孫　叅奉鏡十一世孫　通政光美十世孫　贈執義汝宏九世孫　贈左承旨尙哲八世孫　贈大司憲成

韻七世孫　同中樞昌赫六世孫　文學著世號梅菊軒
應澄五世孫　壽釆曾孫　世懋孫　命基子　漢文受學　現本面長　本郡地方金融組合員　儒敎

金基善 住地慶尙南道釜山府北面南山洞四統四戶　辛巳七月十三日生　貫金海　首露王后　奎杓曾孫　鳳暉孫　章瑤子　漢文受學　歷鄕校掌議　儒敎

金永植 住地慶尙南道釜山府北面九瑞洞八統九戶　癸酉五月十五日生　貫金海　德昌玄孫　海源曾孫　致玉孫　萬鳳子　漢文受學　曾經鄕校掌議　都有司　本府農進會特別會員　儒敎

金泰殷 住地慶尙南道釜山府北面九瑞洞九統一戶　丁卯六月八日生　貫金寧　益城君俊榮后　壬辰倡義功臣贈掌樂正大義十三世孫　昌仁曾孫　應祿孫　敬淳子　漢文受學　曾經鄕校掌議　儒敎

金俊浩 住地慶尙南道釜山府西上面余古洞二統八戶　乙丑十二月十三日生　貫金海　尙佑五世孫　雲彩玄孫　聖玖曾孫　洪奎孫　在澍子　漢文受學　曾經鄕校掌議　儒敎

金昌燁 住地平安南道江西郡擧岩面楸梅洞一統七戶　甲子三月二十日生　貫延安　孝行旌閭判粹十世孫　漢文受學　歷本面長　金融組合員　儒敎

金鼎燒 住地平安南道江東郡縣內面文興洞十統九戶　鐸曾孫　述民孫　信甲子　漢文受學　歷本郡鄕校掌議　齋長　都訓長　儒敎

金聲泮 住地平安南道順川郡歸厚面合浦洞甲寅十一月六日生　貫洪州　鶴大曾孫　宗廉孫　漢文受學　歷本郡鄕校掌議　齋長　儒敎

金益模 住地平安南道順川郡澗洞面坪洞　己未十月十六日生　貫龍安　進士連瑞　十二世孫　叅奉天倫十世孫　漢文受學　歷慈山郡鄕校掌議　齋長　儒敎

金正斗 住地全羅北道鎭安郡一東面鼎川里一統八戶　庚辰九月五日生　貫金海　贈吏判諡文愍號濯纓駙孫十四世孫　漢文受學　儒敎

金基泰 住地全羅北道咸悅郡西一面古倉里二統三戶　己卯正月九日生　貫金海　右相諡忠靖號甲峰宇杭十世孫　嘉善弘培孫　漢文受學　儒敎

金長秋 住地全羅北道咸悅郡東一面內長里一統八戶　庚申三月十二日生　貫善山　功臣諡忠介號白岩濟十七世孫　贈工叅兌俊八世孫　贈訓鍊院判官彬七世孫　漢文受學　官歷　司憲府監察　儒敎

金奎煥 住地全羅北道益山郡豆村面上多里一統十五戶　辛巳三月四日生　貫善山　尙書諡忠貞號龍巖涸二十二世孫　洛文孫　主事相喆子　漢文受學　儒敎

金國鉉 住地全羅北道茂朱郡橫川面三公里四統三戶　己卯正月八日生　貫光山　逸叅判贈領相諡文元號沙溪長生九世孫　漢文受學　儒敎

金東日 住地全羅北道益山郡春浦面返道里七統三戶　癸酉十一月二十六日生　貫慶州　大司成號桑村自粹十八世孫　叅判諡文簡號十淸軒世弼十四世孫　贈掌樂院正宗雨玄孫　贈戶議秀玉曾孫　漢文受學　儒敎

金鍾斗 住地全羅北道益山郡春浦面雙亭里五統一戶　乙卯八月一日生　貫金海　洗馬宇釆八世孫　監察大培子　漢文受學　官歷

成均館博士　歷本面長　儒敎

金相建 住地全羅北道益山郡豆村面鷹川里一統二十二戶　壬戌二月九日生　貫善山　諡忠貞諡龍巖涸二十一世孫　贈承旨錫基孫　洛文子　漢文受學　儒敎

金在羽 住地全羅北道茂朱郡新豐面吉山里三統六戶　辛卯二月二十三日生　貫慶州　文科縣監號棗齋守雍十四世孫　漢文受學　儒敎

金基澤 住地全羅北道興德郡一東面外兎里一統二戶　庚申八月二十四日生　貫金海　金寧君牧卿十九世孫　碩觀曾孫　載賢孫　通政道煥子　漢文受學　官歷　叅奉　孝事其親　士林推重　儒敎

金基甲 住地全羅北道興德郡一東面外兎里一統五戶　癸巳十一月九日生　貫金海　金寧君牧卿十九世孫　壬辰殉節號竹齋鍊玉十二世孫　司僕寺正命彦（閔父殉見母投水而死）節十一世孫　贈旨承信九世孫　載善孫　泰煥子　漢文受學　儒敎

金昶煥 住地全羅北道興德郡一東面外兎里二統六戶　甲寅十月二日生　貫金海

金寧君牧卿十八世孫　壬辰殉節號竹齋鍊玉十一世孫　司僕寺正命彥（聞父殉見母節投水而死）十世孫　贈承旨信八世孫　碩文孫　載善子　漢文受學　官歷　叅奉　儒敎

金七煥 住地全羅北道興德郡一東面外兎里一統九戶　壬申七月六日生　貫金海　壬辰殉節號竹齋鍊玉十一世孫　司僕寺正命彥（聞父殉見母節投水而死）十世孫　贈秘書丞渭玄孫　贈嘉善東岳曾孫　贈嘉善碩觀孫　叅書載澈子　漢文受學　官歷　叅奉　儒敎

金兌成 住地全羅北道扶安郡乾先面木下里一統八戶　庚寅六月三日生　貫金海　逸執義謚節孝克一十八世孫　贈戶叅鳳淮曾孫　嘉善德炳孫　同中樞寧時子　漢文受學　早襲庭訓　以孝繼孝　儒敎　氏父寧時　孝行卓異　親患嘗糞裂指　士林仰望

金鳳庸 住地全羅北道井邑郡北面漢橋里三統四戶　乙亥十一月十一日生　貫金海　宣武功臣號月齋志南九世孫　贈承旨鼎吉曾孫　贈戶叅鎭基孫　五衛將善愚子　漢文受學　儒敎

金亨培 住地全羅北道井邑郡西二面內洞里一統七戶　甲申十二月二十二日生　貫金海　判書管二十一世孫　持平克一十七世孫　吏正贈吏判謚文愍號濯纓馹孫十五世孫　贈叅判元德玄孫　同中樞貞澤孫　叅奉炳益子　漢文受學　官歷　叅奉　儒敎　兄元培

金中熙 住地全羅北道益山郡豆川面龍淵里三統八戶　戊戌十月四日生　貫金海　寶文閣大提學得河二十世孫　宣武功臣承旨億萬十一世孫　振武功臣兵叅順十世孫　左承旨益孝玄孫　贈戶叅學衍曾孫　同中樞容煥孫　議官榮卜子　漢文受學　公立普通學校卒業　儒敎

金永坤 住地全羅北道興德郡二南面自包里一統七戶　丙戌八月十七日生　貫光山　號首山亭進十四世孫　壬辰殉節號直方齋輔元十一世孫　通政號石樵在八孫　嘉善泰鉉子　漢文受學　官歷　童蒙敎官　儒敎

金應化 住地全羅北道興德郡一東面外兎里二統三戶　辛巳五月一日生　貫光山　兵判繼志十七世孫　亮源曾孫　宗赫孫　相洵子　漢文受學　儒敎

金東勉 住地全羅北道興德郡二南面大行里一統二戶　己未八月十二日生　貫光山　縣監可涓十六世孫　監察賢賚（聰敏好學恬靜自守）十五世孫　縣監光守十四世孫　基律孫　孝行都事良浩子　漢文受學　儒敎

金智鉉 住地全羅北道長水郡溪南面卵坪里四統一戶　辛酉八月二十八日生　貫光山　逸刑叅謚文元號沙溪長生后　漢文受學　儒敎

金容玉 住地全羅北道益山郡南二面荒川里一統五戶　癸巳五月七日生　貫光山　大司憲號黃岡繼輝十四世孫　逸刑叅謚文元號沙溪長生十三世孫　正洙子　漢文受學　儒敎

金祥昱 住地慶尙南道釜山府邑內面大安洞四統五戶　戊寅生　貫咸昌　太師閼智后　重謙曾孫　福喜孫　文奉子　漢文受學　現農進會評議員　地方金融組合員　儒敎

金祥彥 住地慶尙南道釜山府邑內面蓮山洞十七統五戶　壬寅正月十九日生　貫金寧　琴碩玄孫　司果應三曾孫　通政胄漢孫　時鍊子　漢文受學　儒敎

金演台 住地慶尙南道金海郡下東面水安里一統六戶　丁亥十二月十六日生　貫金寧　判中樞益山君碩崇十二世孫　通政希滿十世孫　軍資監正錡南九世孫　相斗孫　學壽子　漢文受學　測量技術員養成所卒業　官歷　永禧殿叅奉　六品歷大韓協會員　儒敎

金成烈 住地慶尙南道金海郡下東面草亭里八統九戶　甲子四月二十七日生　貫金海　兵判謚襄武完十一世孫　兵使海城君汝水十世孫　鶴林君世器九世孫　縣監命胄八世孫　漢文受學　官歷　穆陵叅奉　現本郡農事株式會社員　地方金融組合員　儒敎

金翰泰 住地慶尙南道龍南郡東面貞洞　庚戌生　貫金海　生進愼十五世孫　進士伯堅十四世孫　博士大亨十三世孫　兵議心聖十二世孫　校理英璇十一世孫　正言宗厦十世孫　時赫曾孫　奎鉉孫　養源子　漢文受學　官歷　從二品嘉善　儒敎　氏母密陽朴氏　夫得難醫之病　嘗糞裂指　餘症未快　醫云食蟾有效　時嘗嚴冬　泣祝墻下　蟾忽自來　煎服快甦　世稱至誠所感

金鎭杓 住地慶尙南道龍南郡山內面水月洞　辛亥十一月二十三日生　貫金海　吏正贈吏判謚文愍號濯纓馹孫十五世孫　漢文受學　儒敎

金學秀 住地慶尙南道釜山府西下面門峴洞六統五戶　辛巳五月十二日生　貫金海　金寧君牧卿二十一世孫　金海府院君謚忠簡號竹崗晉二十世孫　贈戶判震孫十六世孫　進士商韻孫　漢文受學　歷本府鄕校掌議　本面民議所議員　現釜山鎭農進會員　儒敎

金泳瑞 住地慶尙南道釜山府邑內面蓮山洞十五統六戶　己未八月二十三日生　貫金海　麗成曾孫　碩周孫　弘奎子　漢文受學　歷本府鄕校掌議　農進會員　儒敎

金長俊 住地慶尙南道釜山府東山面石坮洞三統六戶　丁亥八月二十八日生　貫慶州　聖鐸玄孫　星道曾孫　鎭奎孫　萬鎰子　漢文受學　歷本府鄕校掌議　農進會員　儒敎

金振瑚 住地慶尙南道釜山府邑內面蓮山洞十七統二戶　戊午六月二十一日生　貫金海　重大曾孫　殷宗孫　歷本府鄕校掌議　漢文受學　書院々長　農進會員　儒敎

金仁奉 住地慶尙南道釜山府沙中面三里五統四戶　乙未生　貫咸昌　雞林君閎智后　有聲曾孫　重謙孫　福喜子　漢文受學　儒敎

金基昱 住地慶尙南道釜山府西下面門峴洞六統三戶　癸酉生　貫咸昌　雞林君閎智后　重謙曾孫　福喜孫　文奉子　漢文受學　現農進會員　地方金融組合員　儒敎

金東禧 住地全羅南道康津郡列樹面君子里三統二戶　丁亥五月十六日生　貫淸州　金吾大將甫二十一世孫　尙書綦二十世孫　禮賓卿　輝連十九世孫　左贊成麟十八世孫　進士始生十七世孫　恭奉學之十六世孫　進士小耆十五世孫　訓導夢演十四世孫　恭奉鏡十三世孫　通政光美十二世孫　執義汝宏十一世孫　左承旨尙哲十世孫　大司憲成韻九世孫　嘉善昌赫八世孫　號五友堂應洙七世孫　號橘隱鳳采六世孫　將仕郎世原五世孫　泰基玄孫　錫奎曾孫　琮淳子　漢文受學　私立測量科卒業　本道農事講習會修業　現本面書記　本郡地方金融組合員　儒敎

金容晟 住地全羅南道康津郡黎旨面基洞二統十戶　丁卯十一月四日生　貫金海　吏正贈吏判謚文愍號濯纓翫孫十四世孫　縣令大壯十三孫世　與九孝友文學當時著名六世孫　寅斗子　漢文受學　官歷　元陵恭奉　力行好讀　謹守先業　儒敎

金寅鍾 住地全羅南道康津郡黎旨面中南里二十五統五戶　戊子六月七日生　貫金海　吏恭號淡軒克儉十九世孫　翰林寬十八世孫　校理超十七世孫　進士秀泓十六世孫　號節翁渾十五世孫　校理元老十四世孫　通德郎時幹十三世孫　主簿全十一世孫　副護軍號樵隱光厚十世孫　同中樞兌雄八世孫　同中樞號海隱斗永七世孫　監察號晦隱達煥子　漢文受學　京城私立壯學社測量科卒業　現木郡課稅地見取圖作成員　儒敎

金南秀 住地全羅南道康津郡黎旨面基洞二統七戶　辛未二月一日生　貫延安　直提學號蘿蔔山人濤十五世孫　左恭贊誼文翼號滄洲汝知十四世孫　原從功臣禮判昇十三世孫　兵恭錫哲十二世孫　進士璜孝行雄闓八世孫　孝行鍛孫　恭奉龍淵子　漢文受學　從事學問　克踐實地　儒敎

金秉炫 住地全羅南道康津郡黎旨面下棠里二統四戶　辛巳九月十二日生　貫金海　鶴川君克祧十三世孫　僉使宇十二世孫　通政相夏子　漢文受學　現本面長　儒敎

金相律 住地全羅南道康津郡黎旨面橋洞二統三戶　壬午九月十三日生　貫淸州　左贊成麟十六世孫　僉節制使克中十四世孫　僉正玲十三世孫　恭奉友琇十二世孫　贈兵恭忠貞十一世孫　宣武一等功臣兵判謚顯武億秋十世孫　忠義衛汝鎰九世孫　通德郎繽宗八世孫　武科碩淵子　漢文受學　從事實業　經濟有餘　儒敎

金商俊 住地全羅南道康津郡黎旨面坪池里三統九戶　己丑二月八日生　貫慶州　吏恭謚文簡號十淸軒世朔十三世孫　孝行旌閭承旨號栢川磧十二世孫　郡守應秋十一世孫　吏判號明谷潤普十世孫　禮恭峻極九世孫　戶議昉八世孫　判尹鼎發七世孫　同中樞光城六世孫　都正魯勳孫　司果璟喜子　漢文受學　儒敎

金鍾淅 住地全羅南道實城郡兼於面能默里八統七戶　乙丑九月六日生　貫光山　光山府院君興光后　尙書謚文安良鑑二十二世孫　平章事謚忠貞義元二十一世孫　大提學謚文正號快軒台鉉十六世孫　大司成光軾十五世孫　牧使玉淵十三世孫　郡守瑁十一世孫　宗簿寺主簿錫伯十世孫　司僕寺主簿相九世孫　訓鍊院奉事以陲七世孫　龍驤衛孝績六世孫　贈通訓衛魯曾孫　贈通政潤曾孫　嘉善志仁子　漢文受學　官歷　莊陵恭奉　嘉善

儒敎

金晛澤 住地全羅南道寶城郡兼於面針洞里一統十戶 戊午正月二日生 貫光山 新羅王子興光后 大提學諡文正號快軒台鉉十七世孫 大司成光軾十六世孫 牧使玉淵十四世孫 郡守珥十二世孫 宗簿寺主簿錫伯十一世孫 叅奉德民九世孫 掌樂正延禎五世孫 承旨若沈玄孫 學行轍曾曾孫 孝行志權孫 鍾麟子 漢文受學 儒敎 氏父與伯氏 幷有孝行 事親養志 居廬三年 水醬不入口 哀毁踰制 有道薦

金善澤 住地全羅南道寶城郡兼於面能默里一統五戶 癸酉六月二十七日生 貫光山 新羅王子興光后 大提學諡文正號快軒台鉉十七世孫 大司成光軾十六世孫 牧使玉淵十四世孫 郡守珥十二世孫 宗簿寺主簿錫伯十一世孫 掌樂正俊民九世孫 左承旨考一八世孫 同中樞號笑仙堂元寯六世孫 判尹號華山延年五世孫 學行默曾曾孫 孝行志祐孫 鍾燮子 漢文受學 儒敎 氏六代祖元寯 誠孝出天 特除漢城判尹 氏父鍾燮 事親養志 居廬三年 哀毁盡禮 年踰七十 朔望必謁墓 一鄕欽嘆

金奉圭 住地全羅南道木浦府進禮面古昌山里一統一戶 壬申十一月二十日生 貫光山 金海 駕洛國王首露后 版圖判書管二十世孫 贈吏判諡文愍號濯纓駙孫十四世孫 通政命祿八世孫 叅奉麟煥子 漢文受學 早受庭訓 孝行甚篤 隱居雲林 自樂本分 儒敎

金奉斗 住地全羅北道任實郡一道面中城里甲申五月十三日生 貫金海 吏正贈吏判諡文愍號濯纓駙孫后 漢文受學 官歷 正八位 郡守 儒敎

金又載 住地全羅北道古阜郡衙內面道溪里一統九戶 丙子五月二十四日生 貫義城 右相居翼十五世孫 直提學淵十四世孫 校理運秋十三世孫 直長傳顯十二世孫 刑判顯十一世孫 宣廟功臣吏判諡忠剛號鰲峰齊閔十世孫 宣廟功臣左承旨昕九世孫 通政驗相孫 議官煥鳳子 漢文受學 官歷 慶基殿叅奉 儒敎

金宅浚 住地全羅北道古阜郡衙內面道溪里四統八戶 戊寅生 貫義城 右相居翼十七世孫 直提學淵十六世孫 校理運秋十五世孫 直長傳顯十四世孫 刑判顯十三世孫 宣廟功臣吏

判諡忠剛號鰲峰濟閔十二世孫 兵叅曙十一世孫 丙子斥和吏判諡貞敏號苔川地粹十世孫 贈司僕寺正基聲五世孫 贈左承旨鳳圭玄孫 孝贈戶叅榮均曾孫 旌閭同敦寧龍載孫 叅奉鎭斗子 漢文受學 官歷 恭陵叅奉 儒敎

金琡權 住地全羅北道長水郡溪西面道壯里一統八戶 癸未正月十一日生 貫永山 府院君吉元二十世孫 世子師宗敬十九世孫 兵議煥奎曾孫 贈戶叅鎭邦孫 五衛將泰亨子 漢文受學 官歷 元陵叅奉 歷同郡鄕校掌議 學校學監同面公錢領受員 地方金融組合設立委員 儒敎

金秋山 住地全羅北道長水郡水西面月坪里三統二戶 辛卯四月十二日生 貫金海 新羅開國功臣純忠壯烈興武王庾信后 吏正贈吏判諡文愍號濯纓駙孫后 進士戒慶十世孫 漢文受學 儒敎

金容勾 住地全羅北道龍潭郡一東面龍山里七統五戶 甲戌十二月十日生 貫金海 吏正贈吏判諡文愍號濯纓駙孫十四世孫 縣監大壯十三世孫 掌樂院正顯貞五世孫 贈左承旨再詳玄孫 贈戶叅國彬曾孫 監役昌祚孫 鶴斗子 漢文受學 儒敎

金盛根 住地全羅北道古阜郡優德面鶴田里二統十戶 甲子八月二十九日生 貫光山 上將軍諡文肅周鼎后 縣監協九世孫 通德郎尙瑛八世孫 贈秘書監承潤天曾孫 贈嘉善必華孫 贈議政府叅政弘文館太學士學寶子 漢文受學 官歷 健陵叅奉 正三品通政 中樞院議官 從二品嘉善 侍從院副卿 儒敎

金潤載 住地全羅北道古阜郡優德面中鶴里二統六戶 壬辰正月二十四日生 貫義城 郡守宣廟功臣諡忠剛號鰲峰齊閔十世孫 輔德贈吏判文衡諡貞敏號苔川地粹八世孫 漢文受學 儒敎

金永晩 住地全羅北道萬頃郡東二面祖宗里一統八戶 辛亥八月二十日生 貫道康 吏判大提學諡忠敏懷鍊十六世孫 判官希說十二世孫 道學著世自靖不仕號無如亭聲振五世孫 孝行都正號崑巖瀚欽子 漢文受學 官歷 都事 儒敎

金萬權 住地全羅北道長水郡上番嚴面竹山里三統十戶 丙寅十月二十一日生 貫金寧 吏判諡忠夢號白村文起十五世孫 昌基曾孫

麟善孫 洙浩子 漢文受學 儒敎

金哲洙 住地全羅北道龍潭郡一東面鶴棲洞一統五戶 丁未十二月二十二日生 貫光山 左相萬國八世孫 工判鎭惠七世孫 左相普澤六世孫 判官相良五世孫 箕胤玄孫 鉉珠孫 永基子 漢文受學 儒敎

金其萬 住地全羅北道淳昌郡福興面鳳棲里一統九戶 乙卯十二月六日生 貫彦陽 司憲府監察永澤子 漢文受學 儒敎

金基權 住地全羅北道龍潭郡一東面鳳舞洞四統四戶 甲子七月十日生 貫金海 贈吏判諡文愍號瀅纓駙孫十五世孫 縣監大壯十四世孫 左通禮善慶十一世孫 戶叅禮濕六世孫 相喆孫 宗洙子 漢文受學 儒敎

金德祚 住地慶尙南道釜山府邑內面蓮山洞十九統七戶 丙午六月八日生 貫慶州 有增玄孫 在郁曾孫 瑛集孫 英俊子 漢文受學 儒敎

金秉祚 住地慶尙南道釜山府邑內面蓮山洞二十統三戶 癸未十月二十七日生 貫盆城 光禹玄孫 司果宗曄曾孫 昌圭孫 章憲子 漢文受學 儒敎

金世實 住地慶尙南道釜山府邑內面蓮山洞十九統三戶 乙巳生 貫金海 版圖判書台淳十二世孫 判書安己十一世孫 南彬玄孫 喫澤曾孫 堅孫 鎭恒子 漢文受學 歷本府鄕校掌議 都有司 儒敎

金世準 住地慶尙南道釜山府邑內面蓮山洞十六統七戶 癸卯生 貫金海 版圖判書台淳十二世孫 判書安己十一世孫 南彬玄孫 喫澤曾孫 堅孫 鎭恒子 漢文受學 歷本府鄕校掌議 都有司 儒敎

金永泰 住地全羅南道康津郡古郡面東烈里三統十戶 庚申五月二十九日生 貫光山 精忠出氣歡懷純誠明亮經濟弘化佐理功臣左相號瑞石國光十五世孫 節度使克愧十四世孫 判官元胤十三世孫 叅奉弘立十二世孫 掌樂正銑八世孫 工議仁宅七世孫 兵議箕厚曾孫 左尹在祖孫 戶叅珏鉉子 漢文受學 官歷 從二品嘉善 龍驤衛副護軍 儒敎

金斗八 住地全羅南道康津郡知田面向日里二統一戶 甲寅五月十七日生 貫梁山 直長號有恒齋亮十世孫 習讀官應虎九世孫 戶議信兼七世孫 司僕寺正聖運曾孫 戶議基昊孫 戶叅秉參子 漢文受學 官歷 從二品嘉善 龍驤衛副護軍 昌德宮衛將 同知中樞府事 儒敎 子暢淳宣陵叅奉

金禹煉 住地全羅南道木浦府石津面社倉洞一統一戶 乙卯五月十五日生 貫羅州 大提學號月塘臺卿后 判書忠秀十二世孫 漢文受學 官歷 本郡鄕校直員 曾經金融組合評議員 棉作所會長 文學優洽 兼達時務 儒敎

金東后 住地全羅南道長興郡南下面下鉢里二統五戶 戊辰七月十七日生 貫光山 諡文正台鉉二十九世孫 直提學瞻二十六世孫 上護軍從革二十世孫 工議容徽玄孫 戶叅錫中曾孫 五衛將號花塢善恪孫 監役號菊史衡淳子 漢文受學 官歷 司憲府監察 儒敎

金東采 住地全羅南道康津郡波大面屯德里一統三戶 辛巳正月十九日生 貫安山 運城君諡威靖定卿十九世孫 上護軍灌十八世孫 司直乙臣十七世孫 都正致和十六世孫 進士敬忠十五世孫 況馬德潤十四世孫 進士璦十三世孫 叅奉安世十二世孫 叅奉定邦十一世孫 僉中樞得吉十世孫 弘禹六世孫 運洙孫 濟淵子 漢文受學 居家勤農 善守先業 儒敎 子潤吉

金德均 住地全羅南道木浦府朴谷面道山里二統一戶 己卯七月一日生 貫慶州 號桑村自粹后 漢文受學 官歷 宮內府主事 挹好經籍 敦尙孝友 寓志山水 不求名利 儒敎

金斗炫 住地全羅南道康津郡白道面栢花里四統一戶 甲子四月十五日生 貫彦陽 神虎衛別將同正校尉壽二十七世孫 備巡衛精勇護軍光啓二十一世孫 司僕寺事奕二十世孫 禮儀判書彦陽君湧輝十九世孫 少尹毅十八世孫 郡守何遜十七世孫 僉知贈叅議思達十六世孫 縣令石川十五世孫 監司自修十四世孫 通德郎霖十三世孫 將仕郎道濟十二世孫 掌樂正聲振十一世孫 號南隱泓十世孫 南尹九世孫 景器八世孫 孝行旋閭重衡七世孫 瑩六世孫 達華五世孫 會兌玄孫 士鐸曾孫 光一孫 材哲子 漢文受學 現白道面長 儒敎 子基煥

金東炫 住地全羅南道木浦府朴谷面上夢灘里一統一戶 乙巳八月二十日生 貫羅

州　大提學號月塘臺卿后　禮判號鷲巖適十世孫　漢文受學　官歷　明陵叅奉　正三品通政　從二品嘉善　勤勉經學　累屈場屋　人皆嗟惜　儒敎

金瑀植 住地全羅南道興陽郡南面老日里三統六戶　丁亥十二月五日生　貫金海　大司憲諡安敬永貞十二世孫　叅判世匂十一世孫　湖西伯益壽十世孫　務功郎希孝九世孫　展力副尉誠直八世孫　大提學光彥六世孫　濟五子　漢文受學　節儉守約　孝友兼備　儒敎

金炳浩 住地全羅南道木浦府進禮面背野洞　辛未九月十四日生　貫羅州　大提學號月塘臺卿后　漢文受學　崇儒務本　自樂本分　儒敎

金壽鐸 住地全羅南道木浦府望雲面蓮洞二統九戶　己未六月二十五日生　貫光山　諡文肅周鼎二十一世孫　號首山亭子進十六世孫　大司諫號西清子崇祖十四世孫　水使汝欽八世孫　進士會選六世孫　孝行贈戶叅號遯巖必泓玄孫　承旨亭燦孫　漢文受學　官歷　長陵叅奉　文學行誼　隣里所推　儒敎

金容麟 住地全羅南道長興郡大興面蠶頭里　丙寅正月二日生　貫光山　化平府院君石堅二十三世孫　祭酒師武十九世孫　吏叅瑚十八世孫　叅奉用礪十五世孫　通政尙宅五世孫　叅奉大龍玄孫　軍資監正應碩曾孫　承旨永才孫　戶叅章洙子　漢文受學　官歷　監察　正三品通政　從二品嘉善　同知中樞府事　儒敎　子萬中

金容漢 住地全羅南道長興郡大興面蠶頭里　丁巳七月十六日生　貫光山　平章事諡文貞策三十二世孫　化平府院君石堅二十三世孫　祭酒師武十九世孫　吏叅瑚十八世孫　通政尙宅五世孫　叅奉大龍玄孫　嘉善綺洙子　漢文受學　官歷　武科　龍驤衛副司果　儒敎　子鳳中

金益濟 住地慶尙南道釜山府東下面佑洞五統一戶　丁卯七月八日生　貫金寧　金寧君時興二十六世孫　吏判諡忠毅號白村文起十八世孫　嘉善九鼎九世孫　漢文受學　官歷　英陵叅奉　中樞院議官　歷本府書院掌議　院長　農進會員　地方金融組合員　儒敎

金性洙 住地全羅南道長興郡大興面眞木里　己酉九月二十六日生　貫光山　化平府院君石堅二十二世孫　吏叅瑚十七世孫　叅奉用礪十四世孫　承旨尙彥玄孫　戶叅再浩曾孫　同中樞應權孫　監察永旭子　漢文受學　官歷　禮賓寺叅奉　儒敎　子容泰　容相　容範　氏高祖尙彥　孝友篤全　親癠思雉膏　禱山求雉　雉感自至　刲股療病　屢登鄕褒

金敎澤 住地全羅北道任實郡阿山面水洞二統一戶　己巳正月三日生　貫慶州　開國功臣雞林君諡齊肅稛后　漢文受學　儒敎

金善根 住地全羅北道萬頃郡々內面長山里四統六戶　戊午十月二十四日生　貫慶州　月城府院君天瑞十九世孫　進士浩十二世孫　孝行珪曾孫　洙天子　漢文受學　儒敎

金正洙 住地慶尙南道金海郡下東面德山里九統四戶　己丑十一月九日生　貫慶州　左贊成雞林君諡齊肅稛十九世孫　刑判諡僖敬孟誠十八世孫　判司宰監事安民十七世孫　護軍濟十二世孫　旭鎰曾孫　泳洪孫　敎允子　漢文受學　官歷　測量技手　儒敎

金正賢 住地慶尙南道金海郡下東面德山里八統八戶　乙酉十月二十七日生　貫慶州　左贊成雞林君諡齊肅稛十九世孫　刑判諡僖敬孟誠十八世孫　判司宰監事安民十七世孫　護軍濟十二世孫　土鎰玄孫　贈嘉善有宗曾孫　監察潤命孫　漢文受學　官歷　義禁府都事　儒敎　氏祖母權氏以孝烈　蒙褒賞狀

金源培 住地慶尙南道釜山府沙下面多大洞七統一戶　乙巳六月十四日生　貫金海　大提學贈左贊成號巢睫德承十一世孫　漢文受學　官歷　正三品通政　歷慶州西岳院々長　本面民議所敎育部長　本面鄕約所讀法員　私立本洞實用學校長　儒敎

金鳳燮 住地全羅北道淳昌郡上置面加雲里一統一戶　癸亥十二月十六日生　貫扶安　平章事諡文貞坵十九世孫　號龔巖宅三六世孫　漢文受學　儒敎

金昌植 住地全羅南道淳昌郡左部面後里二統八戶　甲寅十月二十七日生　貫金海　贈吏判諡文愍號濯纓馹孫十六世孫　漢文受學　官歷　獻陵叅奉　同郡々叅事　地方金融組合長　儒敎

金演權 住地全羅北道長水郡上番巖面竹山里二統三戶　甲戌五月二十二日生　貫

金寧　吏判諡忠毅號白村文起十五世孫　昌聖曾孫　麟奎孫　溶珏子　漢文受學　儒敎

金允權 住地全羅北道長水郡上番巖面竹山里　二統二戶　丙子六月九日生　貫金寧　吏判諡忠毅號白村文起十五世孫　般詰曾孫　澤子　漢文受學　儒敎

金敎英 住地全羅北道鎭安郡一北面延章里一　統二戶　辛卯九月二日生　貫慶州　贈叅判大源孫　主事號農隱泰熙子　漢文受學　儒敎

金黍植 住地全羅北道龍潭郡一東面龍山里十　統一戶　乙酉三月十四日生　貫金海　同中樞以南十一世孫　副護軍錫三九世孫　副護軍世鎰八世孫　進士基遠曾孫　雨會孫　永後子　漢文受學　儒敎

金泳鐸 住地全羅北道長水郡下番巖面九仙里　一統一戶　戊寅十月二十日生　貫慶州　禮儀判書冲漢十七世孫　通德郎光玉十世孫　從一曾孫　炳得孫　孝行忠勳府都事載弼子　漢文受學　儒敎

金永壽 住地全羅北道龍潭郡一東面龍山里十　統七戶　戊子二月二十四日生　貫金海　嘉善同中樞府事以南十世孫　副護軍錫三八世孫　副護軍世鎰七世孫　基衡孫　魯會子　漢文受學　儒敎

金基洙 住地全羅北道長水郡溪北面新基里二　統二戶　己丑九月一日生　貫慶州　弘文館大提學刑判淳二十一世孫　吏叅號衣川儀祥　十五世孫　戶叅仲元七世孫　資憲文徽五世孫　漢文受學　儒敎

金炯洙 住地全羅北道咸悅郡西一面眞梳里三　統二戶　壬午八月二十三日生　貫光山　左相光山府院君國光十六世孫　同中樞永福子　漢文受學　官歷　貞陵叅奉　儒敎

金鍾生 住地全羅北道咸悅郡西二面西熊里二　統十戶　庚午五月十二日生　貫金海　三重大匡金寧君臨海侯牧卿二十二世孫　同德輔理功臣金寧府院君諡忠簡號竹崗普二十一世孫　尙書左僕射到門二十世孫　兵判盆城君諡安敬永貞十六世孫　同中樞生麗九世孫　原從功臣通德郎濟章玄孫　義禁府都事俊培子　漢文受學　儒敎

金富安 住地慶尙南道龍南郡山陽面藍田洞　庚辰生　貫金海　府使是發二十世孫　牧使道恒十六世孫　洪錫孫　漢文受學　儒敎　氏　祖母慶州金氏　夫病嘗糞　禱天願代　及其終命　晏然收斂成殯　乘其家人就睡　奄然隨逝　一鄕士林　屢報郡道

金德安 住地慶尙南道龍南郡西面西忠洞　壬辰二月十二日生　貫金海　府使是發二十世孫　牧使道恒十六世孫　平日子　漢文受學　儒敎　氏母恩津宋氏　出嫁未久　夫遊外國十七年　奉老至孝　及其姑病　試藥無效　禱天號泣　有一女僧爲言　供人肉則見效云　自割脾肉　炙而供之　仍得回甦　一鄕稱其孝

金秀永 住地慶尙南道固城郡永耳谷面大洞　三統八戶　戊辰十二月一日生　貫金海　駕洛國王首露后　贈執義號慕菴克一十五世孫　進士震弘十一世孫　左承旨重哲七世孫　世華子　漢文受學　儒敎

金炫得 住地全羅南道長興郡大興面加玉里　辛巳五月一日生　貫金海　金寧君牧卿十九世孫　戶曹摠郎覲十六世孫　兵判永貞十三世孫　嘉善閎兌曾孫　戶叅濟喆孫　叅奉汝楨子　漢文受學　官歷　叅奉　儒敎

金聖烈 住地全羅南道長興郡上南面菁田里一　統一戶　甲戌三月二十日生　貫善山　大提學元老二十世孫　命賜尙書祿諡忠貞號籠岩潨十九世孫　領相諡景質號松坡之慶十六世孫　御題東方夫子諡文戴號屛菴應箕十五世孫　文科智孫十三世孫　節制使號藥圃瑱十世孫　兵議有景九世孫　刑叅號海隱一海六世孫　將仕郎得礪曾孫　將仕郎兌潤孫　嘉善五衛將時正子　漢文受學　篤農資生奉先以孝　處事安詳　尺寸無失　儒敎

金吉弘 住地全羅南道咸平郡箕城面良林里　甲寅十一月二十四日生　貫光山　郡守崇洙后　工議夢杓孫　承旨在洙子　漢文受學　官歷　司憲府監察　儒敎

金在玉 住地全羅南道長興郡南上面尺山里三　統三戶　己卯十一月生　貫善山　金紫光祿善州伯諡順忠宣弓三十二世孫　命賜尙書祿諡忠貞號籠岩潨二十世孫　御題東方夫子號文戴號屛菴應箕十六世孫　文科智孫十四世孫　節制使號藥圃瑱十一世孫　兵議有景十世孫　刑叅號海隱一海七

世孫 將仕郎得礪玄孫 司僕寺正兌潤曾孫 工議時澤孫 承旨命烈子 漢文受學 官歷 從二品嘉善 同中樞兼五衛將 崇儒務本 隣里模範 儒敎

金在千 住地全羅南道長興郡南上面尺山里二統四戶 壬午十二月十二日生 貫善山 金紫光祿善州伯諡順忠宣弓三十二世孫 領相諡景質號松坡之慶十七世孫 御題東方夫子諡文戴號屛菴應箕十六世孫 文科智孫十四世孫 節制使號藥圃壎十一世孫 兵議有景十世孫 刑叅號海隱一海七世孫 通政號黑岩若礪玄孫 將仕郎兌瀷曾孫 工議時仲孫 嘉善鍾烈子 漢文受學 官歷 司憲府監察 師事金覺齋璣烈 學力精透 行誼淳雅 稱以一鄉善士 儒敎

金在琫 住地全羅南道長興郡南上面尺山里四統四戶 庚辰八月五日生 貫善山 金紫光祿諡順忠宣弓三十二世孫 命賜尙書祿諡忠貞號龍岩潣二十世孫 領相號松坡之慶十七世孫 御題東方夫子諡文戴號屛菴應箕十六世孫 文科智孫十四世孫 節制使號藥圃壎十一世孫 兵議有景十世孫 刑叅號海隱一海七世孫 將仕郎兌瀷曾孫 工議時仲孫 嘉善鍾烈子 漢文受學 官歷 司憲府監察 師事金覺齋璣烈 學力精透 行誼淳雅 稱以一鄉善士 儒敎

金璟煥 住地全羅南道咸平郡孫佛面石井里乙卯八月二十七日生 貫金海 諡文愍號瀣緱駙孫后 通政應宅玄孫 嘉善鎭業子 漢文受學 官歷 正三品通政 從二品嘉善 儒敎

金基洪 住地全羅南道咸平郡箕城面德興里丙戌十一月十日生 貫金海 節度使壽延十三世孫 司僕寺正山南五世孫 議官鉼煥子 漢文受學 官歷 慶基殿叅奉 儒敎

金宇烈 住地全羅南道長興郡南上面尺山里一統五戶 己酉八月十一日生 貫善山 金紫光祿善州伯諡順忠宣弓三十一世孫 命賜尙書祿諡忠貞號龍岩潣十九世孫 領相諡景質號松坡之慶十六世孫 御題東方夫子諡文戴號屛菴應箕十五世孫 節制使號藥圃壎十世孫 兵議有景九世孫 刑議仁綱七世孫 秉節梭尉號睦齋一河六世孫 瓊華五世孫 叅奉時震子 漢文受學 官歷 景陵叅奉 存心養性 稱以篤行君子 儒敎 子在潤

金時泳 住地全羅南道咸平郡海保面松山里二統四戶 庚午七月二十二日生 貫光

山 平章事興光三十四世孫 諡文貞策三十世孫 諡文安良鑑二十八世孫 諡文肅周鼎二十二世孫 奉翊大夫宗衍十八世孫 戶叅季勻十七世孫 號愼默齋夏守六世孫 禮議相漢五世孫 禮判箕寶曾孫 禮叅在奎孫 同中樞惠鎭子 漢文受學 官歷 恭陵叅奉 儒敎

金性稷 住地平安南道永柔郡中部面漁隱里六統五戶 甲子九月二十一日生 貫全州 孝行旌閭敎官大興玄孫 漢文受學 進士 永義科及第入格 現本面私立觀明學校長 儒敎

金祥潤 住地平安南道飢山郡聖陶面龍德里二統五戶 甲午十一月十九日生 貫全州 顯器曾孫 時容孫 義益子 漢文受學 官歷 司憲府監察 壻本郡鄕校齋長 耶蘇敎

金容兌 住地全羅北道全州郡多佳町 癸酉十一月十日生 貫金海 直提學號東窓駿孫十四世孫 贈協辦振基玄孫 贈秘書丞萬裕曾孫 贈兵叅昌泓孫 叅奉贈秘書丞東斗子 漢文受學 官歷 僉知中樞府事 五衛將 中樞院議官 儒敎

金鍾振 住地全羅北道全州郡府東面五契里一統二戶 甲子正月七日生 貫金海

大司憲諡安敬永貞十五世孫 刑叅號玄岩守玄十世孫 縣監顯澤孫 進士贈童蒙敎官鶴培子 漢文受學 從師淵齋宋秉璿 官歷 厚陵叅奉 陞六品 中樞院議官 健元陵緩陵洪陵幸行時 以太子宮別陪從賞典 陞正三品通政 秘書丞 儒敎

金炳植 住地全羅北道金溝郡二北面龍隱里二統九戶 己卯十二月七日生 貫扶安 少尹世英十八世孫 軍資監正泰亨十世孫 通訓宗甲玄孫 贈兵叅永郁孫 五衛將基漢子 漢文受學 官歷 德陵叅奉 中樞院議官 歷本面長 儒敎

金東濩 住地全羅北道咸悅郡西一面馬鳴里二統五戶 戊辰二月十九日生 貫慶州 大司成號桑村自粹十九世孫 吏判諡恭平永濡十七世孫 漢文受學 儒敎

金鎬經 住地全羅北道咸悅郡北一面下帝里四統三戶 癸酉九月十三日生 貫慶州 純忠奮義佐命開國功臣左贊成雞林君諡齊肅禔二十世孫 孝旋贈童蒙敎官敎璟孫 漢文受學 儒敎

金栽烈 住地全羅北道古阜郡宮洞面松山里四統三戶 丙午六月一日生 貫扶寧 平章事諡文貞垓二十二世孫 麟弼曾孫 錫禹孫

孝行復漢子 漢文受學 儒敎 氏祖母全州崔氏
以烈行 載三綱錄

金東珉 住地全羅北道咸悅郡郡內面安井里一
統七戶 辛卯四月一日生 貫金海
敦寧府都正鎭會孫 義禁府都事俊湔子 漢文受學
同郡普通學校卒業 歷同郡郡廳雇員 韓山郡東下
面下桂洞麒山學校敎員 儒敎

金炳順 住地全羅北道咸悅郡郡內面川北里二
統三戶 甲午六月十四日生 貫金海
諡忠簡著二十五世孫 孝行縣監箕亨孫 叅書官錫
宗子 漢文受學 儒敎

金弘錄 住地全羅北道咸悅郡北二面橋項里二
統四戶 甲午九月十一日生 貫金海
道楠十四世孫 順玉孫 監察云澤子 漢文受學
儒敎

金倫浩 住地全羅北道古阜郡北部面金谷里二
統十戶 辛卯五月十一日生 貫金海
侍中諡忠敬號愼菴琢二十三世孫 兵使號龍崗壽延
二十世孫 戶議好仁十九世孫 孝行叅奉世光十八
世孫 進士宴福十七世孫 進士樞九世孫 道彦五
世孫 春得玄孫 都事泳澤曾孫 通政碩煥孫 宗
夔子 漢文受學 儒敎

金應祿 住地全羅北道鎭安郡一北面安方里一
統九戶 甲子正月十七日生 貫金海
璿源閣叅奉在琪子 漢文受學 儒敎

金箕浩 住地全羅北道古阜郡北部面金谷里三
統二戶 辛卯七月五日生 貫金海
侍中諡忠敬號愼菴琢二十三世孫 兵使號龍崗壽延
二十世孫 戶議好仁十九世孫 孝行叅奉世光十八
世孫 進士安福十七世孫 進士樞九世孫 都事泳
澤曾孫 通政碩煥孫 宗學子 漢文受學 儒敎

金鎭玟 住地全羅北道古阜郡北部面欣浪里二
統八戶 癸酉二月十五日生 貫義城
右相居翼十六世孫 直提學湄十五世孫 弘文館校理
運秋十四世孫 直長傅顯十三世孫 刑判顓十二世孫
宣廟功臣吏判諡忠剛號鰲峰齊閔十一世孫 兵叅曙
十世孫 丙子斥和吏判諡貞敏號苦川地粹九世孫
司僕寺正基聲玄孫 左承旨鳳圭曾孫 孝子贈戶叅
榮均孫 叅奉轍載子 漢文受學 官歷 電話課主
事 儒敎

金光植 住地全羅北道金堤郡公洞面蠶嶺里四
統六戶 辛亥正月十一日生 貫金寧

金寧君時輿后 諡忠貞俊榮十二世孫 牧使震龍八
世孫 郡守八極七世孫 通政閏井孫 漢文受學
儒敎

金景奎 住地慶尙南道龍南郡東面北門洞 丁
巳十二月十六日生 貫金海 盆城君
諡安敬永貞十九世孫 資憲重載玄孫 通政五福曾
孫 嘉義順已孫 嘉善銀碩子 漢文受學 官歷
弘陵叅奉 儒敎

金錫哉 住地慶尙南道龍南郡東面貞洞 癸巳
五月四日生 貫金海 吏正贈吏判諡
文愍號瀅纓駟孫十三世孫 漢文受學 儒敎

金永弼 住地慶尙南道龍南郡西面川洞 戊辰
生 貫光山 左相光山府院君諡貞靖
號瑞石國光十六世孫 壬辰功臣牧使輝十二世孫
同中樞在瀚孫 議官國鉉子 漢文受學 官歷 電
話課主事 儒敎

金周瑞 住地慶尙南道釜山府沙下面大新洞二
統八戶 戊午七月六日生 貫金海
盆城君諡安敬永貞十六世孫 漢文受學 歷本郡鄕
校掌議 農進協會員 儒敎

金元甲 住地慶尙南道釜山府沙上面周禮洞六
統九戶 己酉六月二十三日生 貫金
海 吏叅孟十五世孫 郡守思孔十二世孫 注書曄
七世孫 鼎瓚子 漢文受學 歷本郡書院掌議 本
面民議所衛生部長 儒敎

金振聲 住地慶尙南道釜山府西下面田浦洞七
統二戶 己亥十一月十五日生 貫金
海 金寧君牧卿十七世孫 工叅慶雲七世孫 同中
樞商振六世孫 通德郎致大玄孫 漢文受學 歷本
郡鄕校掌議 都有司 農進會員 儒敎

金在祚 住地全羅南道長興郡南上面菁田里一
統八戶 丙子五月十一日生 貫善山
善州伯諡順忠宣弓三十二世孫 命賜尙書祿諡忠貞
號籠岩澍二十世孫 領相諡景質號松坡之慶十七世
孫 御題東方夫子諡文戴號屛菴應箕十六世孫 文
科智孫十四世孫 節制使號藥圃塡十一世孫 兵議
有景十世孫 刑議仁綱八世孫 刑叅號海隱一海七
世孫 同中樞戚華六世孫 通德郎龍伍五世孫 司
僕寺正兌庚曾孫 通政時源孫 通政義烈子 漢文
受學 官歷 從二品嘉善 同中樞兼五衛將 力行
務本 家道自成 儒敎

金在平 住地全羅南道咸平郡箕城面虎洞里
甲戌四月二十六日生　貫光山　寺正
五行十五世孫　資憲箕玉子　漢文受學　官歷　禧
陵叅奉　六品　儒敎

金商鶴 住地全羅南道光陽郡月浦面鳩洞里一
統一戶　丁巳二月二十四日生　貫金
寧　領敦寧號晩池遵后　夙抱科工　屢被鄕貢　儒
敎

金鳳斗 住地全羅南道咸平郡海保面松山里二
統三戶　原籍光州郡召古龍面龍洞　癸
未九月二十一日生　貫金海　版圖判書管二十世孫
號經德齋文淑十九世孫　遜翁伉十八世孫　佐理功
臣盆陵君湜十七世孫　號慕菴克一十六世孫　號南
溪孟十五世孫　諡文愍號瀤纓馹孫十四世孫　縣監
大壯十三世孫　校尉鏘十二世孫　號道淵亭致三十
一世孫　通政瑛熙子　漢文受學　儒敎

金應鉉 住地全羅南道康津郡波大面屯德里一
統二戶　戊辰四月十三日生　貫安山
蓮城君諡威靖定卿二十世孫　上護軍灌十九世孫
司直乙臣十八世孫　都正致和十七世孫　進士敬忠
十六世孫　洗馬德潤十五世孫　進士瑗十四世孫

叅奉安世十三世孫　叅奉定邦十二世孫　僉中樞得
吉十一世孫　弘禹七世孫　命麗六世孫　濟裕孫
益采子　漢文受學　儒敎　子吉在

金寅采 住地全羅南道康津郡波大面萬世里一
統五戶　丁巳七月二十二日生　貫安
山　蓮城君諡威靖定卿十九世孫　上護軍灌十八世
孫　司直乙臣十七世孫　都正致和十六世孫　進士
敬忠十五世孫　洗馬德潤十四世孫　叅奉定邦十一
孫　叅奉安世十二世孫　叅奉定邦十一世孫　僉中
樞得吉十世孫　通政弘益六世孫　僉中樞命免五世
孫　通政濟日子　漢文受學　官歷　司憲府監察　曾
經本郡鄕校掌議　儒敎　子應泳

金致洪 住地全羅南道康津郡大谷面月坪里一
統五戶　癸酉正月十三日生　貫善山
折衝副護軍禹弼七世孫　副護軍自見六世孫　光屋
五世孫　養直玄孫　司僕寺正奎煥曾孫　承旨應佐
孫　戶叅珍彥子　漢文受學　官歷　敦寧府都正
折衝將軍龍驤衛副護軍兼五衛將　儒敎　子喆嚴

金鎰元 住地全羅南道光陽郡玉谷面浮斗里二
統二戶　甲辰十二月十日生　貫金海
都總管敬臣后　同中樞正洙玄孫　同中樞得敏孫

戶叅禰祿子　漢文受學　官歷　正三品通政　從二
品嘉善　龍驤衛副護軍　兼五衛將　儒敎

金平基 住地全羅南道光陽郡玉谷面仙迪里四
統四戶　丁卯六月三日生　貫慶州

贈左贊成璣十五世
孫　通政致永孫
副司果萬璜子　漢
文受學　官歷　主
殿院電話課主事
儒敎

金相海 住地全羅南道康津郡大谷面良山里一
統二戶　戊辰八月十七日生　貫金海
興武王庾信五十五世孫　叅議嗣宗十二世孫　宣武
功臣訓鍊叅軍克禧十一世孫　原從功臣宣傳涵十世
孫　判書壽萬九世孫　同中樞始國六世孫　叅判必
重五世孫　叅議錫致孫　叅判燦泰子　漢文受學
官歷　敦寧府都正　從二品嘉善　同中樞　儒敎
子桂炫

金正斗 住地全羅南道光陽郡津下面猩井里二
統九戶　庚戌三月十五日生　貫金海
吏叅孟十五世孫　諡文愍號瀤纓馹孫十四世孫　嘉
善重海玄孫　壹星孫　漢文受學　官歷　從二品嘉
善　同中樞兼五衛將　儒敎

金鍾沃 住地全羅南道順天郡黃田面古山里一
統九戶　壬午三月二十日生　貫固城
漢文受學　力學務本　一鄕矜式　儒敎

金粲鍾 住地全羅南道順天郡黃田面鉢山里二
統五戶　丁亥八月四日生　貫固城
贈左承旨鴻賛十二世孫　漢文受學　自安耕讀　名
實俱全　儒敎

金商灼 住地全羅南道順天郡黃田面芧村里一
統五戶　壬午三月三日生　貫慶州
尙書左僕射輅二十五世孫　判官號明菴壽之子　漢
文受學　儒敎

金永奎 住地全羅南道順天郡黃田面龍棲里三
統九戶　甲子十月三日生　貫光山
漢文受學　崇儒務農　謹守身分　儒敎

金奉錫 住地全羅南道順天郡西面方石里一統
一戶　乙亥十月六日生　貫光山　逸

恭判謚文元號沙溪長生后　漢文受學　官歷　恭奉
從事農商　經濟有餘　儒敎

金萬斗 住地全羅南道順天郡黃田面喬洞里二
統二戶　庚午十月二十日生　貫光山
漢文受學　篤務耕讀　里長勤務　聲譽頗著　儒敎

金正益 住地全羅南道順天郡龍頭面栗里一統
九戶　癸酉六月九日生　貫金海　議
官鶴連子　漢文受學　官歷　健元陵恭奉　從二品
嘉善　力穡資生　經濟有術　儒敎

金聖杜 住地全羅南道順天郡黃田面飛村里五
統二戶　辛未五月十三日生　貫慶州
漢文受學　篤學務本　隣里咸頌　儒敎

金在成 住地全羅南道順天郡黃田面龍棲里三
統八戶　丁卯二月二十二日生　貫光
山　戶恭鎭龜六世孫　議官璞璵子　漢文受學　耕
讀兩業　自安生平　儒敎

金太成 住地全羅南道順天郡黃田面飛村里二
統九戶　丙寅五月十七日生　貫金海
謚襄毅景瑞十世孫　致宗子　漢文受學　力農守分
自成規範　儒敎

金宗玉 住地黃海道鳳山郡文井面三里九龍洞
一統九戶　丁卯六月十三日生　貫金
海　左尹光富后　上洛君時興三十世孫　載礪孫
恭奉龍信子　漢文受學　儒敎

金大鉉 住地黃海道松禾郡上蓬萊面班大洞三
統五戶　丙寅九月十日生　貫光山
行睦玄孫　聖得曾孫　箕銓孫　在奎子　漢文受學
農業勤務　治家有法　儒敎

金河英 住地咸鏡南道北靑郡下甫靑面新豐里
五統一戶　辛酉十月十三日生　貫金
海　敬順王溥后　處鶴孫　承長子　漢文受學　儒
敎

金萬淳 住地咸鏡南道洪原郡州南面方上里三
統一戶　庚申六月二十二日生　貫慶
州　此熊子　漢文受學　歷本郡鄕任　本里長　儒
敎

金命頊 住地咸鏡南道北靑郡上甫靑面景安臺
里一統九戶　辛巳八月四日生　貫金
海　益和君仁贊后　嘉善天淑玄孫　振根曾孫　裕
政孫　堂議泰敎子　漢文受學　歷本郡鄕校有司　儒敎

金龍文 住地咸鏡南道元山府龍城面野苔三統
五戶　己巳三月二十八日生　貫淸風
嘉善樞中曾孫　漢文受學　儒敎

金秉舜 住地咸鏡南道安邊郡培養面一里上三
洞四統三戶　癸酉四月二日生　貫金
寧　主簿膺壽十一世孫　副司果得洞十世孫　嘉善
璜孫　漢文受學　曾經本郡鄕校有司　儒敎

金有聲 住地黃海道安岳郡安谷面東倉浦一統
八戶　乙亥十月十二日生　貫金海
歷本郡鄕長　金融組合員　儒敎

金炯謹 住地全羅北道古阜郡北部面鴛成里三
統六戶　庚申十二月二十九日生　貫
金海　吏判贈左贊成謚忠毅號白村文起十五世孫
縣監玄錫十四世孫　丁酉殉節號惻巖永年十二世孫
號隱巖璿十一世孫　孝行奉翊大夫號牛浦景儁九世
孫　有身八世孫　惟夔七世孫　通政夢基六世孫　通
政芬善五世孫　振弼孫　模權子　漢文受學　儒敎

金昌述 住地全羅北道古阜郡巨麻面大山里一
統四戶　己巳三月二十三日生　貫金
海　版圖判書管十八世孫　直提學謚文愍號瀷纓駟
孫十二世孫　恭奉號道淵亭致三九世孫　通禮善慶
八世孫　顯赫曾孫　再彦孫　國基子　漢文受學
儒敎

金熙萬 住地全羅北道金堤郡公洞面蠶嶺里四
統五戶　丁巳六月十六日生　貫金寧
金寧君時興后　謚忠貞俊榮十三世孫　牧使震龍九
世孫　郡守八極八世孫　恭議閏井曾孫　承旨泰一
孫　參判昌植子　漢文受學　官歷　恭奉　儒敎

金永白 住地全羅北道益山郡春浦面新德里一
統二戶　甲寅十月十一日生　貫道康
原從功臣謚忠敏懷鍊十六世孫　恭奉孝立九世孫
號無如亭聲振五世孫　都正灑欽子　漢文受學　從
事師門　樂道不仕　林下積累之工　經傳性理　小
學近思錄等書　孝友睦婣　其在斯人　日用例行
性質純正　以仁接物　和氣如春　以義見事　肅氣
如秋　其善其德　孰不欽仰　鄕有標望之風矣　儒
敎

金洛淵 住地全羅北道古阜郡巨麻面新坪里二
統一戶　壬戌八月十二日生　貫扶安
平章事謚文貞垢后　大護軍瑞十五世孫　孝行校理
號草堂懷愼十四世孫　博士彭齡十二世孫　孝行恭
奉英武十世孫　主簿贈吏議號晩休億鎰九世孫　漢

文受學 儒敎

金昌郁 住地全羅北道金堤郡回浦面新成里一
統五戶 甲申三月九日生 貫金海
贈吏判諡文愍號瀣纓駙孫十二世孫 左通禮善慶八
世孫 孝行都正國龜子 漢文受學 官歷 通信院
主事 儒敎

金永杓 住地全羅北道金堤郡延山面祖宗里二
統五戶 庚申四月二十六日生 貫道
康 諡忠敏懷鍊十六世孫 叅奉若魯十一世孫 號
無如亭聲振五世孫 孝行童蒙敎官斗建孫 孝行都
正瀰欽子 漢文受學 官歷 監役 儒敎

金東弼 住地全羅北道金堤郡回浦面新成里一
統四戶 癸酉三月十二日生 貫善山
諡忠介號白巖濟二十世孫 諡文貞號注村孝貞十八
世孫 司僕寺正麟友女孫 左承旨禎漢曾孫 戶叅
永鴻孫 孝行通政暢律子 漢文受學 官歷 叅奉
孝友陸姍之行 一遵庭訓 鄕里稱譽 儒敎

金永甲 住地全羅北道古阜郡西部面中里一統
六戶 甲戌九月十四日生 貫光山
大提學諡文貞號雪庵台鉉二十世孫 觀察使文發十
三世孫 護眞曾孫 億淳孫 箕鉉子 漢文受學 儒敎

金洪洙 住地全羅南道順天郡黃田面飛村里六
統四戶 壬申七月三日生 貫光山
逸叅判諡文元號沙溪長生十一世孫 嘉善寬鉉孫
監役永琳子 漢文受學 治家以勤 敎子有度 儒
敎

金曰采 住地全羅南道順天郡內西面柯亭里一
統三戶 甲戌正月十日生 貫金寧
敦寧遵十七世孫 觀察使宗日曾孫 在洙子 漢文
受學 立志正家 稱以善士 儒敎

金泳祚 住地全羅南道光陽郡津上面舊黃里二
統九戶 庚子十二月二日生 貫慶州
敦寧號晩池堂遵十六世孫 戶判圭十二世孫 副總
管天舜八世孫 戶叅弼祿曾孫 資憲成旭孫 嘉善
致道子 漢文受學 官歷 監役 從二品嘉善 同
中樞兼五衛將 儒敎

金豐雲 住地全羅南道順天郡黃田面七安里二
統十戶 丙戌五月十日生 貫金海
漢文受學 歷本里長 執務恪勤 成績甚優 儒敎

金赫柱 住地全羅南道順天郡西面龍塘里二統
二戶 壬申五月二十二日生 貫慶州
禮儀判書諡文敏號樹隱冲漢后 秉節校尉默十三世
孫 司僕寺正時華曾孫 承旨福鎬孫 戶叅源鎰子
漢文受學 恭己愛人 慈善爲心 基督敎

金性煥 住地全羅南道寶城郡彌力面竹谷里三
統九戶 壬申八月二十五日生 貫光
山 新羅王子興光后 大提學諡文正號快軒台鉉十
九世孫 大司成光軾十八世孫 牧使玉淵十六世孫
郡守瑁十四世孫 縣監錫候十三世孫 府使沔十二世
孫 將仕郎號默菴大民十一世孫 吏議號慕軒就砥
九世孫 通政顯光八世孫 孝行號敬齋世徹玄孫 珪
翰曾孫 有學行號道峯義澤孫 相斗子 漢文受學
耕讀爲業 扶樹門戶 儒敎 氏十一代祖大民 素
有忠節 與從弟信民 擧義殉節于晋陽 享龍岡祠

金相淳 住地全羅南道長興郡安上面水西里二
統十戶 辛未十月二十八日生 貫金
海 鶴城君完十一世孫 孝贈敎官錫玉孫 府使鼎
泰子 漢文受學 東京私立明治義塾普通科 私立
明治法律學校卒業 官歷 陸軍幼年學校敎官 肇
慶壇修改別單時陸六品 黃海道警務官 統監府警
視 歷赤十字社正社員 私立巨文普通學校設立員
一境青年 多有成材 儒敎

金云集 住地全羅北道鎭安郡一北面西村里一
統三戶 甲戌二月十二日生 貫光山
漢文受學 儒敎

金淇鎬 住地慶尙南道釜山府左耳面花亭洞六
統一戶 甲戌正月十八日生 貫金海
贈執義號慕菴克一十六世孫 吏正贈吏判諡文愍號
瀣纓駙孫十四世孫 通禮善慶十世孫 漢文受學
官歷 叅奉 正三品通政 歷本面民議所總務員
本面華明學校學監 儒敎

金箕柱 住地慶尙南道釜山府沙中面溫溪洞一
統二戶 壬戌九月十四日生 貫慶州
開國功臣左贊成雞林君諡齋肅祠十六世孫 漢文受
學 官歷 叅奉 歷東亞開進敎育會員 儒敎

金泰祿 住地慶尙南道釜山府西下面楊亭洞一
統九戶 丙寅十二月二十日生 貫淸
道 觀察使鶩山君之玆二十五世孫 進士得仁十一
世孫 副護軍昌禹七世孫 漢文受學 歷本郡鄕校
掌議 都有司 儒敎

金彰胤 住地慶尙南道釜山府沙上面甘田洞一
統一戶 丁亥七月十二日生 貫廣州
贈左贊成希曾后 掌議弼水子 漢文受學 儒敎

金炯明 住地全羅南道長興郡安下面栗山里二統八戶　丙子四月十八日生　貫金海　金寧君牧卿二十一世孫　同德輔理功臣三重大匡門下府都僉議左侍中金寧府院君諡忠簡號竹崗普二十世孫　三司副使到門十九世孫　贈戶議現十八世孫　兵議孝參十七世孫　戶叅震百十六世孫　副應教號南崗永幹十五世孫　通德郎億俊十四世孫　司僕寺正恒鉉曾孫　贈兵議濟寅孫　贈承旨興植子　漢文受學　官歷　宣略將軍龍驤衛副司果　從二品嘉善同中樞兼五衛將　儒敎

金瑽淳 住地全羅南道康津郡知田面寶田里一統七戶　丁亥十月二十四日生　貫梁山　直長號有恒齋亮十一世孫　習讀官應虎十世孫　戶議信兼八世孫　司僕寺正聖運玄孫　贈戶議基昊曾孫　戶叅秉參孫　通德郎斗成子　漢文受學　儒敎

金冕洙 住地全羅南道康津郡列樹面君子里三統六戶　己卯二月二十日生　貫金海　本宗朝推誠翊戴佐理功臣盆陵君濟十八世孫　己卯名賓號三足堂大有十四世孫　進士號翠柏堂三徵八世孫　贈戶叅議曾六世孫　禮叅在煥孫　郡守衡錫子　漢文受學　進士　設立本郡嶺興講習所　一以敎育靑年爲務　現康津地方金融組合評議員　儒敎

金相烈 住地全羅南道木浦府佐村面雙橋里一統八戶　辛亥七月十一日生　貫光山　光山府院君興光三十一世孫　吏部尙書光存二十一世孫　典理判書仁雨十六世孫　校理錫元十二世孫　贈戶叅光錫孫　承旨振澤子　漢文受學　官歷　莊陵叅奉　篤修學問　以繼家聲　儒敎　子箕煥　箕炳　箕滿

金棟煥 住地全羅南道康津郡唵川面桂山里一統五戶　辛未四月二十六日生　貫靈光　靈光君諡文敬右用二十世孫　典翰時十九世孫　春秋館事敬義十八世孫　都承旨號雪岩燁十七世孫　校理號石亭塊十六世孫　祭酒號月峰光遠十五世孫　都事號湛軒龜年十四世孫　戶議憼十三世孫　宣廟功臣號雲谷處士汝健十二世孫　通德郎揚十一世孫　漢基孫　賢植子　漢文受學　儒敎

金鳳煥 住地全羅南道長興郡安下面水落里四統九戶　庚午正月二日生　貫金海　判宗簿寺事號槃隱方礪二十世孫　吏叅號退隱係熙十八世孫　戶判號淡軒克儉十六世孫　縣監號節翁渾十三世孫　贈司僕寺正三永玄孫　贈承旨錫大曾孫　同中樞珠澤孫　五衛將柄纘子　漢文受學　官歷　武科　副司果　儒敎　子采雄

金致範 住地全羅南道順天郡松光面長安里二統八戶　丁丑二月十六日生　貫光山　光山府院君承晋十七世孫　主簿贈刑議俊日六世孫　嘉善柱實子　漢文受學　事親盡孝　隣里咸稱　儒敎

金斗洙 住地全羅南道順天郡外西面下古里三統一戶　甲戌三月二十八日生　貫金寧　諡忠愍仁贊十六世孫　通訓命徽曾孫　左承旨圭南孫　戶叅鎔信子　漢文受學　力穡供親　隣里稱孝　儒敎

金彩浩 住地全羅南道順天郡西面板橋里一統一戶　壬午九月八日生　貫慶州　府使號遯齋孟捐十七世孫　直提學諡文靖璣十五世孫　牧使鎰九世孫　漢文受學　官歷　孝陵叅奉　精修醫理　廣濟有術　儒敎

金文九 住地慶尙南道釜山府沙下面下端洞四統八戶　庚午六月六日生　貫金海　贈執義諡節孝號嘉菴克一十六世孫　贈吏判諡文愍號濯纓恥孫十四世孫　應校號三足堂大有十三世孫　漢文受學　歷東萊府鄕校掌議　本府商務會議所議員　儒敎

金振學 住地慶尙南道巨濟郡東部面順北里三統一戶　戊午五月二十七日生　貫慶州　左贊成雞林君諡齊肅稛后　贈協辦載愚孫　贈童蒙敎官玄鎭子　漢文受學　官歷　弘陵叅奉　中樞院議官　儒敎

金容世 住地慶尙南道釜山府釜山面佐一洞二統九戶　癸酉十一月十三日生　貫金海　金寧君牧卿二十一世孫　金海府院君諡忠簡號竹岡普二十世孫　判官永純十五世孫　判尹號芙蓉齋世輔十四世孫　通德郎漢敎十三世孫　漢文受學　官歷　內部主事　釜山公立普通學校副訓導　歷大韓協會評議員　東亞開進敎育會總務　釜山鎭靑年學會長　釜山鎭養貞婦人會監督　儒敎

金奎洪 住地慶尙南道釜山府沙上面德浦洞一統一戶　壬子五月二十三日生　貫盆城　盆成君俊榮十二世孫　同中樞啓元十一世孫　都承旨信弘八世孫　漢文受學　曾經本府鄕校都有

司　東萊府書院掌議　本面鄕約所評議員　儒敎

金永璣住地京畿道交河郡縣內面法興里七統八戶　己巳六月七日生　貫光山　左相號瑞石國光十五世孫　漢文受學　現本里長　儒敎

金致泳住地平安南道中和郡下道面江老洞辛巳九月五日生　貫晋州　晋興君良彦十三世孫　漢文受學　歷本郡旗鼓官　西宮監役官　歸伏田園　淸儉持身　儒敎

金箕福住地全羅北道古阜郡西部面中里一統一戶　丙戌二月二十八日生　貫光山　大提學諡章榮穟十九世孫　叅奉號敦睦齋麒瑞十三世孫　贈叅議慶東玄孫　贈承旨命休曾孫　贈叅議錫眞孫　叅奉相洛子　漢文受學　隱伏林樊　不求聲譽　儒敎

金允寬住地全羅北道鎭安郡一北面延章里三統八戶　庚辰八月十五日生　貫金海　海順曾孫　嘉善明奎孫　訓鍊判官炳華子　漢文受學　儒敎

金均培住地全羅北道古阜郡德林面竹林里一統三戶　庚戌四月十七日生　貫金海　左相號甲峰宇杭八世孫　府尹世昌五世孫　贈司僕寺正得鉉玄孫　贈左承旨濟昆曾孫　通德郎在植孫　陰敦寧都正顯亨子　漢文受學　現本里長　儒敎

金淳昊住地全羅北道金堤郡木洞面江尤里一統四戶　乙卯十月十三日生　貫金海　贈吏判諡文愍號濯纓駙孫十四世孫　漢文受學　現本面長　視務公直　一境咸頌　儒敎

金永植住地全羅北道鎭安郡香田面陽地里癸卯十二月五日生　貫金海　漢文受學　官歷　承政院左承旨　儒敎

金學鎭住地全羅北道礪山郡皮堤面安心洞四統七戶　丁卯十月十一日生　貫慶州　副提學贈領相諡文貞號松厓慶餘(丙子扈聖原享書院)十一世孫　叅奉明植子　漢文受學　官歷　齊陵叅奉　儒敎

金在哲住地全羅北道礪山郡公村面柒洞里二統十戶　乙丑十一月二十六日生　貫善山　大提學贈領相諡文忠號佔畢齋宗直十四世孫　同敦寧榮煥子　漢文受學　儒敎

金永洙住地全羅北道鎭安郡二西面中基里二統四戶　癸酉正月二十一日生　貫金海　成龍曾孫　愼福孫　錫源子　漢文受學　儒敎

金洙連住地全羅北道鎭安郡二西面達吉里一統六戶　己未十月二十五日生　貫義城　戴一孫　相浩子　漢文受學　儒敎

金成守住地全羅北道鎭安郡一北面井谷里三統七戶　辛酉十一月十六日生　貫慶州　開國功臣左贊成雞林君諡齊肅祠十六世孫　判尹仁民十四世孫　在秋孫　世熙子　漢文受學　儒敎

金俊錫住地全羅北道鎭安郡二西面達吉里五統二戶　己卯五月二十三日生　貫金海　戴鉉子　漢文受學　儒敎

金斗熙住地全羅北道古阜郡白山面大仙里二統九戶　庚辰五月二十九日生　貫慶州　原從佐翊功臣領敦寧諡平良世敏十六世孫　叅奉基俊孫　司憲府監察致洪子　漢文受學　官歷　中樞院議官　正三品通政　秘書監丞　儒敎

金永準住地全羅北道咸悅郡西一面眞梳里一統五戶　戊午十一月十九日生　貫光山　左相光山府院君國光十五世孫　進士鳳鳴玄孫　漢文受學　儒敎

金鍾弼住地慶尙南道釜山府釜山面佐川洞十二統八戶　壬午十二月十六日生　貫金海　金寧君牧卿二十一世孫　判官永純十四世孫　通德郎漢敎十三世孫　漢文受學　草梁開成學校尋常高等科卒業　歷昌原加一學校敎師　儒敎

金始業住地慶尙南道釜山府西下面楊亭里三統七戶　庚午九月十五日生　貫淸道　觀察使鰲山君之垈二十四世孫　進士得仁十世孫　漢文受學　歷本郡鄕校掌議　都有司　農進會員　儒敎

金斗洪住地慶尙南道釜山府沙上面周禮洞十五統七戶　丁卯十月三十日生　貫金海　金寧府院君諡忠簡號竹崗普二十世孫　通政有白六世孫　通政在鎰玄孫　漢文受學　歷本郡鄕校掌議　儒敎

金瀅鎰住地慶尙南道釜山府西下面楊亭洞三統一戶　甲戌五月五日生　貫淸道　觀察使鰲山君之垈二十五世孫　進士得仁十一世孫　漢文受學　歷本郡書院掌議　鄕有司　儒敎

金商俊住地全羅南道莞島郡古今面細洞里一統六戶　辛未十一月二十八日生　貫慶州　原從功臣諡恭平永濡十四世孫　大司憲諡文簡號十淸軒世弼十二世孫　叅判潤普九世孫　通政

熙柱孫　幸喜子　漢文受學　歷文廟色掌　性本純一　孝事兩親　年十五丁外艱　祝天代命　泣血哽塞　送終盡禮　母又病腫　吮血嘗糞　侍湯靡懈　雖隆寒酷暑　其母所思飮食　一々進供　年至七旬　康寧長侍　此非誠孝所致耶　一鄕咸稱其孝　儒敎　子洪濟

金贊喜 住地全羅南道莞島郡古今面加馬洞里六統三戶　辛酉四月十一日生　貫慶州　大司憲謚文簡號十淸軒世弼十三世孫　通政漢爀曾孫　嘉善恪柱孫　嘉善魯烈子　漢文受學　官歷　正三品通政　從二品嘉善　安分勤儉　篤行忠信　儒敎　氏母貞夫人密陽孫氏　婦德兼備　孝養舅姑　年二十　喪其所天　割股斷指　誓欲下從　方有幼孤　不忍遂志　勞以育之　義以敎之　一鄕稱其孝烈　士林累呈禮院　特蒙旌閭贈貞夫人　子商玉　商洙

金昌浩 住地全羅南道莞島郡古今面農上里七統三戶　癸酉正月二十三日生　貫慶州　原從功臣永濡十五世孫　大司憲謚文簡號十淸軒世弼十三世孫　承旨鼎球六世孫　通政商鵬子　漢文受學　官歷　恭奉　歷本面長　孝悌其行　立揚其志　謹守世德　不求人知　一鄕推望　儒敎　子桂奉

金灝喜 住地全羅南道莞島郡古今面莊峙洞里癸亥十二月十二日生　貫慶州　大司憲謚文簡號十淸軒世弼十三世孫　通政漢爀曾孫　嘉善恪柱孫　通政魯源子　漢文受學　官歷　童蒙敎官　關廟監督官　歷本郡文廟色掌　同掌議　本郡育英學校々監　紳士大同譜本郡贊成員　其質淸粹　其心公直　孝事其親　怡愉順志　及丁內外艱面墨食素　日常侍墓　當膝處穿深數寸　鄕黨稱其孝　嘗搆一堂　敎養子侄　本之以忠孝　賙貧恤窮　常有范公麥舟之義　儒敎　子商奭　商來

金啓東 住地全羅南道莞島郡古今面莊峙里二統五戶　丙申七月十四日生　貫慶州　大司憲謚文簡號十淸軒世弼十四世孫　嘉善亭柱孫　通政訂喜子　漢文受學　孝養偏母　定省甘旨　靡不用極　一遵古禮　不墜家聲　儒敎　氏母淑夫人完山李氏　性本賢淑　養舅姑以孝　事君子以敬　其姑長病　割股煎進　快得永甦　受面里褒賞　年十九其夫得病　百藥無效　又割股以供　快甦三年後又斫指注血　延命五日　及至丁喪　誓以下從未得遂意　及其忌日　海魚入庭　志若金石　節高松竹　有士林呈單　惜未蒙褒揚之典

金商敦 住地全羅南道莞島郡古今面白雲洞一統九戶　辛巳正月十七日生　貫慶州　大司憲謚文簡號十淸軒世弼十四世孫　通政漢爀玄孫　嘉善恪柱曾孫　通政魯源孫　通政英喜子　漢文受學　官歷　懿陵叅奉　現朝鮮紳士大同譜本郡贊成員　天賦純粹　孝親順志　樵山漁水　以安其樂　儒敎　子南濟

金義順 住地全羅南道莞島郡古今面鳳岩里一統十戶　庚寅三月十九日生　貫慶州　大司憲謚文簡號十淸軒世弼十四世孫　宣廟原從功臣應秋十一世孫　鍾烈誠心篤行不求名利子　漢文受學　謹奉家訓　誠敬自持　儒敎

金文洪 住地全羅南道木浦府三鄕面旺山洞四統二戶　乙未四月三日生　貫慶州　觀察使文起二十一世孫　判尹應武十四世孫　通政基在玄孫　叅奉學律孫　監察鍾奭子　漢文受學　早受家訓　篤行明辨　天性至孝　事親養志　儒敎

金在浩 住地全羅南道寶城郡南下面大浦里八統四戶　庚午八月八日生　貫光山　諡貞景士元十九世孫　光城府院君鐵山十三世孫　右贊成明胤十世孫　號野隱埼瑞玄孫　贈司僕寺正　鏞奎曾孫　承旨鉉俊孫　贈戶叅尙淳子　漢文受學　官歷　英陵叅奉　篤行孝友　名著一鄕　儒敎　子玟爀　文爀　英爀　昌爀

金德根 住地全羅南道智島郡洛月面下里二統一戶　戊辰九月二十二日生　貫盆城　郡守大英十二世孫　通政鳳弼子　漢文受學　官歷　武科　五衛將　儒敎　氏母密陽朴氏　烈行特異　有士林狀報

金允中 住地全羅南道長興郡長西面龍山里二統五戶　辛巳三月十六日生　貫光山　政堂文學謚章榮穎二十四世孫　宣廟功臣摠戎使號歸來亭孝信十三世孫　贈戶叅在重玄孫　同中樞鎭龍曾孫　通政號晩悟堂泳豐孫　部將容觀子　漢文受學　官歷　孝陵叅奉　隱於耕樵　敎其子侄　儒敎　子善玉　善琪

金準洙 住地全羅南道長興郡熊峙面中興里一統四戶　丁卯十二月四日生　貫光山　密直副使謚文定台鉉二十二世孫　叅奉平碩七世孫　主簿混六世孫　淵璟子　漢文受學　孝友敦睦　律

身齊家　儒敎

金永煥 住地全羅南道長興郡長西面陽村里二統七戶　丙辰十二月三十日生　貫光山　右相號桑村粹二十世孫　禮叅號三慕軒瑚十六世孫　丁丑倡義功臣號慕義齋德容八世孫　號寒溪相行（以孝友學行有鄕道薦）曾孫　孝行號惺岩在應孫　嘉善號愼默堂敬鉉（以孝行有道薦賜爵）子　漢文受學　官歷　靖陵叅奉　博涉經史　專心性理　事親以孝　務得歡心　鄕里矜式　儒敎　子昌洙　孫成龜

金宅河 住地慶尙南道釜山府釜山面東川洞一統七戶　己未二月九日生　貫義城　禮正漢哲十五世孫　漢文受學　官歷　釜山鎭水軍萬戶　中樞院議官　正三品通政　現釜山鎭農進會總務　儒敎

金長旭 住地慶尙南道釜山府釜山面佐川洞十六統八戶　癸酉八月二十四日生　貫金寧　吏判諡忠毅號白村文起十四世孫　漢文受學　歷赤十字社員　儒敎

金禹仁 住地慶尙南道釜山府沙上面德浦洞三統一戶　丁卯十一月二十八日生　貫盆城　盆城君俊榮十三世孫　同中樞啓元十二世孫　都承旨信弘九世孫　漢文受學　曾經東萊府鄕校掌議　本面明進學校設立學監　釜山鎭農進會員　現本里長　儒敎

金載俊 住地平安南道江東郡三登面生金洞二統四戶　戊寅正月十二日生　貫扶餘　鎭澤曾孫　敬愼孫　兵馬節制使時貞子　漢文受學　歷頌聖建議所副司務　儒敎

金華振 住地全羅北道鎭安郡二西面中基里　甲戌五月二十二日生　貫金海　漢文受學　儒敎

金錫夏 住地全羅北道金溝郡下西面都莊里八統三戶　戊戌二月十日生　貫泗川　兵判號寤寐堂晩緖十四世孫　孝行應珌子　漢文受學　官歷　和陵叅奉　世襲庭訓　生事盡禮　葬祭遵禮　墓在數十里許　朝夕往哭　至老不廢　可謂終身慕之慕　立石先隴　以盡奉先　屢登道啓　儒敎　子桓鼎

金鼎泰 住地全羅北道古阜郡聲浦面古橋里一統一戶　庚辰七月十四日生　貫金海　佐理功臣校理贈戶判諡文忠震叙十七世孫　大提學永錫十六世孫　兵判贈左相號月巖世恭十五世孫　府使璋十三世孫　壬辰功臣叅奉彥鵬十二世孫　扈聖功臣盆城君俊榮十一世孫　進士有德九世孫　孝行工議律成八世孫　孝行相賢孫　通政鍾夏子　漢文受學　儒敎

金東國 住地全羅北道龍安郡北面龍頭里二統一戶　乙卯四月七日生　貫金海　諡忠毅號白村文起十六世孫　縣監忠立十四世孫　嘉善敦寧都正汝執孫　漢文受學　官歷　正三品通政　儒敎

金明順 住地全羅北道鎭安郡一北面薪洞一統十戶　癸亥正月十四日生　貫金海　昌文子　漢文受學　官歷　康陵叅奉　儒敎

金文培 住地全羅北道龍安郡々內面者羅里二統八戶　癸亥九月三日生　貫金海　右副承旨鼎九后　贈司僕寺正景鉉玄孫　贈戶議濟漢曾孫　贈戶叅永植孫　漢文受學　官歷　電話課主事　正三品通政　儒敎

金翰卿 住地全羅北道龍安郡々內面龍山里四統九戶　己巳正月二十六日生　貫江陵　溟州郡王周元三十六世孫　平章事修文殿太學士仁存二十六世孫　縣監得智十五世孫　縣監希十世孫　漢文受學　儒敎

金榮洙 住地慶尙南道巨濟郡東部面加背里　丁亥七月六日生　貫光山　都總制閑十九世孫　宣武功臣贈吏叅潤國十四世孫　叅奉裕鉉孫　永鎈子　漢文受學　儒敎

金景炫 住地慶尙南道巨濟郡沙等面支石里二統九戶　甲寅八月十八日生　貫金海　兵判鶴川君克祧十三世孫　水使汝浚十一世孫　承旨啓祥孫　漢文受學　儒敎

金鶴泰 住地慶尙南道巨濟郡東部面山陽里三統二戶　癸卯二月九日生　貫金海　金寧君牧卿后　通政永純十七世孫　孝行旋閭資憲鍾漢子　漢文受學　儒敎

金大炫 住地慶尙南道巨濟郡沙等面支石里四統五戶　庚午十月十九日生　貫金海　兵判鶴川君克祧十三世孫　水使汝浚十一世孫　承旨柳曾孫　贈戶叅祉漢子　漢文受學　官歷　明陵叅奉　儒敎

金采洙 住地全羅南道長興郡古下面松亭里三統一戶　戊辰九月十九日生　貫光山　都僉議政丞化平府院君石堅二十三世孫　禮叅號三

慕軒瑚十八世孫　通政義東曾孫　贈司僕寺正弼鬨
孫　同中樞永仁子　漢文受學　官歷　璿源殿叅奉
生有至孝　親病危篤　嘗糞祝天　及至丁憂　哀毁
踰制　雖祁寒暑雨　親山省掃　一日不廢　人皆稱
歎　儒敎　子容珍　容瑾　容燻　容沅　容臣　孫
台中　洛中

金基洙 住地全羅南道長興郡古下面沙金里七
統一戶　癸亥十一月十一日生　貫光
山　都僉議政丞化平府院君石堅二十三世孫　禮叅
號三慕軒瑚十八世孫　通政義烈曾孫　嘉善弼良孫
軍資監正永文子　漢文受學　官歷　英陵叅奉　奉
先治家　篤行自修　隣里咸頌　儒敎　子容泰　容
植　容範　容雲　容五　各授一藝　或耕或讀

金漢洙 住地全羅南道寶城郡玉巖而梭洞里一
統八戶　戊子三月五日生　貫光山
密直副使諡文定號快軒台鉉二十二世孫　府使河十
九世孫　司僕寺正鍾祿玄孫　通政履浚曾孫　嘉善
旻鐸孫　監察永秋子　漢文受學　測量學校卒業
歷巡檢　均結從事員　面事務員　書記面　會計員
儒敎

金晟洙 住地全羅南道木浦府佐村面回春洞三
統一戶　庚辰十一月八日生　貫光山
輔國諡恭安謙光十六世孫　諡平靖克福十五世孫
吏叅大衍九世孫　通政在璜玄孫　嘉善龍鉉孫　嘉
義永煥子　漢文受學　官歷　仁陵叅奉　其才明敏
其行敦厚　孝悌爲本　稼穡以勤　儒敎

金在璇 住地全羅南道康津郡草谷面牛山里二
統十戶　己丑九月十九日生　貫光山
密直副使諡文定號快軒台鉉十九世孫　吏判號松谷
繼志十六世孫　通政必聲五世孫　同中樞浣玄孫
洛麟子　漢文受學　官歷　司憲府監察　儒敎　子
鳴鉉武科　直鉉有孝行　益鉉　孫泳鎭　曾孫香洙

金永圭 住地全羅南道長興郡南下面豊吉里二
統三戶　癸酉四月十七日生　貫義城
佐理功臣兵叅義城君英烈后　副護軍載喆孫　監察
基輿子　漢文受學　官歷　昌陵叅奉　儒敎

金益井 住地全羅南道長興郡夫山面安谷里三
統九戶　辛酉四月二十五日生　貫淸
風　左贊成孝禮十六世孫　佐理功臣月川君諡文平號
月川吉通十五世孫　司僕寺正號安止堂潤玉五世孫
贈左承旨號愼窩麟寬曾孫　贈戶叅號永慕齋基錫孫

禧善子　漢文受學　現務農業　赤手成家　救恤宗族
賙濟貧窮　鄕里以慈善家稱頌焉　儒敎　子永植
來植　卯植

金益翰 住地全羅南道長興郡夫山面安谷里一
統九戶　壬申十一月二十一日生　貫
淸風　戶判月川君諡文平吉通十五世孫　司僕寺正
號安止堂潤玉五世孫　承旨號春波峻海玄孫　戶
判號石澗麟說曾孫　同敦寧基萬孫　通德郎號竹波
鳳善子　漢文受學　官歷　厚陵叅奉　早遊京洛
近歸鄕里　勤務農業　儒敎　子淵植　壎植

金善翼 住地全羅南道海南郡淸溪面芳春洞三
統四戶　庚申十一月二十六日生　貫
順天　左相平陽府院君諡襄景承霆十七世孫　府使孝
友十三世孫　衛社功臣節制使城十世孫　鼎學子
漢文受學　官歷　惠陵叅奉　敎育家庭　救恤宗族
自爲事業　儒敎

金鎭應 住地全羅南道海南郡淸溪面芳春洞七
統九戶　丁卯十一月十日生　貫順天
左相平陽府院君諡襄景承霆十八世孫　府使孝友十
四世孫　衛社功臣節制使城十一世孫　鼎鏞孫　通政
二翼子　漢文受學　孝奉二親　和濟一門　儒敎

金奉鈴 住地全羅南道海南郡淸溪面呂水里一
統一戶　辛丑十一月二十九日生　貫
順天　左相平陽府院君諡襄景號月潭承霆十九世孫
府使孝友十五世孫　宣武功臣訓鍊判官號晦明菴廷
允十世孫　通政根浩孫　敬煥子　漢文受學　儒敎

金仲默 住地全羅南道木浦府佐村面古耳洞一
統四戶　戊辰二月十日生　貫羅州　大
提學號月塘臺卿十八世孫　判書可久十七世孫　判
書號鷺岩適十世孫　通政順後八世孫　監役相守子
漢文受學　官歷　司憲府監察　儒敎

金聖云 住地全羅南道康津郡七良面舊路里三
統一戶　丙辰四月十日生　貫淸州
宣武功臣贈兵判諡顯武億秋十世孫　司僕寺正貴善
曾孫　承旨順甲孫　通政連八子　漢文受學　官歷
敦寧府都正　忠孝傳家　稼穡爲業　不求名利　儒
敎　子正采　正學　采碩

金載默 住地全羅南道康津郡古邑面明洞里二
統三戶　乙卯八月六日生　貫淸州　都
承旨自麟十四世孫　副護軍忠恕九世孫　刑叅時重
六世孫　振鳴五世孫　孝烈子　漢文受學　篤行明
經　勤務稼穡　不求聞達　儒敎　子宗鉉　京鉉

昌鉉　孫濟中

金東俊 住地黃海道鳳山郡龜淵面二里下龜洞 儒敎
二統九戶　辛巳三月二十日生　貫靈光　贈判決事成業七世孫　贈左尹興鼎六世孫　宗錄曾孫　履哲孫　通政學龜子　漢文受學　儒敎

金昌煥 住地平安南道江西郡々內面東島里五統六戶　癸亥十一月二十二日生　貫金海　縣監行一玄孫　漢文受學　官歷　司憲府監察　邶蘇敎

金觀巖 住地平安南道江東郡區池面卞希洞六統四戶　乙酉三月十六日生　貫全州　萬山曾孫　鎭奎孫　鼎弼子　漢文受學　儒敎

金尙杜 住地平安南道江東郡縣內面文興洞十統三戶　丁卯四月十日生　貫開城　基義曾孫　鳳轅孫　秉郁子　漢文受學　歷本郡鄕校掌議　齋長　儒敎

金鎭浩 住地平安南道寧遠郡永寧面新里一統五戶　丁巳二月十四日生　貫安山　戶部尙書殷傳后　漢文受學　儒敎

金鍾萬 住地平安南道平壤府隆興面七里玉洞十統六戶　壬子十月二十九日生　貫廣州　開國功臣仁贊十八世孫　漢文受學　進士

金亨涉 住地平安南道安州郡雲谷面龍泉里四統四戶　戊午六月六日生　貫晋州　通政光漢曾孫　利元子　漢文受學　勸儉農業　擇師敎子　儒敎

金興圭 住地全羅北道鎭安郡一北面長才洞一統二戶　庚辰八月十三日生　貫金寧　澤九孫　炯憶子　漢文受學　儒敎

金商皓 住地全羅北道龍安郡二東面瓦洞里一統十戶　戊午正月十七日生　貫慶州　縣監基奉十世孫　司僕寺正滋實八世孫　左承旨泰信七世孫　持平明淳六世孫　監役浩山曾孫　秘書丞聖行孫　參奉贈法部協辦宗喜母病割肉嘗糞而同甦稱至孝子　漢文受學　儒敎　氏母梁氏　母病裂指回甦　事載三綱錄

金昌煥 住地全羅北道龍安郡一東面大鳥里五統一戶　己丑五月二十七日生　貫慶州　刑判號桑村自粹二十一世孫　掌令仁山十八世孫　掌隷院判決事得鍊十世孫　掌隷院判決事澤九世孫　漢文受學　官歷　觀察府主事　慶基殿參奉

儒敎

金璋煥 住地全羅北道龍安郡一東面大鳥里一統四戶　甲午七月二十日生　貫慶州　禮叅號鏡巖義精十四世孫　戶叅號平石亨碩十三世孫　嘉善都摠府副摠管號網山以豪十二世孫　掌隷院判決事得鍊十世孫　禮議英濟孫　漢文受學　儒敎

金東潤 住地全羅北道龍安郡一東面大鳥里一統三戶　癸酉十二月二十六日生　貫慶州　都事號永樂盈柱十五世孫　郡守號松鶴光信十四世孫　禮叅號鏡巖義精十三世孫　戶叅號平石亨碩十二世孫　嘉善都摠府副摠管號網山以豪十一世孫　通政掌隷院判決事得鍊九世孫　漢文受學　儒敎

金龜泳 住地全羅北道鎭安郡馬靈面沙谷里一統八戶　甲申二月十五日生　貫延安　刑判諡文靖自知十九世孫　孝行奭基孫　鍾協子　漢文受學　儒敎

金洛龍 住地慶尙南道巨濟郡沙等面支石里五統三戶　戊子正月二十日生　貫金海　兵判鶴川君克祧十一世孫　虞候宇十世孫　叅奉鍾贊子　漢文受學　官歷　中樞院議官　儒敎

金基鈺 住地慶尙南道巨濟郡一運面門東里七十四統六戶　戊辰九月十九日生　貫慶州　月城府院君天瑞后　戶判諡良平世敏十七世孫　宣武功臣訓鍊僉正厚錫十世孫　通政成業子　漢文受學　官歷　貞陵叅奉　儒敎

金鍾潤 住地慶尙南道巨濟郡二運面玉浦里六十七統五戶　己巳五月十二日生　貫金海　吏正贈吏判諡文愍號濯纓恥孫二十世孫　五衛將燦紘子　漢文受學　官歷　崇善殿叅奉　童蒙敎官　儒敎

金昌景 住地慶尙南道巨濟郡二運面水陽里八十八統四戶　庚申二月六日生　貫金海　長沙君璇十七世孫　扈聖功臣開城君應昌十三世孫　資憲正玉孫　司宰監正孝烈子　漢文受學　官歷　正三品通政　漢城左尹　儒敎

金奎炫 住地全羅南道康津郡七良面萬福里二統五戶　乙丑九月九日生　貫清州　宣武功臣贈兵判諡顯武億秋十一世孫　掌樂院正汝翼十世孫　叅奉碩宗九世孫　相先子　漢文受學　明經篤行　敎育子孫　勤務稼穡　不求名利　儒敎

子基洪　基沍

金在善 住地全羅南道康津郡々內面草旨里九統三戶　甲寅七月十九日生　貫清州都承旨自麟十五世孫　訓鍊判官忠質十世孫　工議宗啓八世孫　通政潤昌六世孫　基聖子　漢文受學不求聞達　勤儉稼穡　儒敎　子行貴

金相述 住地全羅南道康津郡七良面碧松里二統九戶　甲申五月二十三日生　貫清州　都承旨自麟十七世孫　贈兵叅忠貞十二世孫　宣武功臣贈兵判謚顯武億秋十一世孫　兵叅聲徹七世孫　通政元八曾孫　嘉善達三孫　嘉善凰洙子　漢文受學　官歷　童蒙敎官　歷本面長　現務稼穡　孝養其親　儒敎　弟相烈　子七炫

金澤炫 住地全羅南道康津郡虎羅面柿木里十統六戶　丙子六月十九日生　貫清州都承旨自麟十八世孫　宣武功臣贈兵判謚顯武億秋十二世孫　司僕寺正致錫曾孫　承旨明淵孫　戶參相舜子　漢文受學　官歷　司憲府監察　同知敦寧府事　歷本郡文廟齋任　現務稼穡　奉先治家　儒敎　子基安　基璨　基釆　基彰　並漢文受業

金行南 住地全羅南道木浦府進禮面大谷里一統二戶　癸巳十月十二日生　貫金海金寧君牧卿后　通政箕豐玄孫　嘉善鍾復孫　通政性權子　漢文受學　官歷　景陵叅奉　篤行孝悌　善養其親　儒敎

金興煥 住地全羅南道長興郡熊峙面林水里二統二戶　癸卯十月二十三日生　貫金海　判宗簿寺事號築隱方礪后　承旨弼榮六世孫　嘉善號榴庵仲載五世孫　柄圭子　漢文受學　官歷　繕工監假監役　儒敎

金泳植 住地全羅南道長興郡會寧面永川里一統七戶　乙亥十二月七日生　貫金海金寧君牧卿十八世孫　戶叅號南岡永幹十二世孫　嘉善若奎曾孫　資憲瑞煥孫　叅奉濟完子　漢文受學　官歷　健陵叅奉　歷本面長　從事實業　曾受賞狀　儒敎

金彩植 住地全羅南道長興郡長東面長谷里二統十戶　甲子十一月七日生　貫金海金寧君牧卿十八世孫　叅判號南岡永幹十二世孫　贈通政曰鉉曾孫　孝行嘉善弘福孫　同中樞濟垕子　漢文受學　篤行修身　模範古人　家庭敎訓　忠孝爲本　儒敎　子炳斗

金德根 住地全羅南道長興郡南上面復興里一統二戶　庚午七月二十一日生　貫金海　金寧君牧卿十九世孫　戶叅號南岡永幹十三世孫　五衛將義麟五世孫　正言基植子　漢文受學　官歷　敦寧府都正　孝性純至　親病致憂　親喪致哀　及葬晨夕省墳　號哭踰制　隣里觀感　儒敎　子鳳培　鶴培

金炫柱 住地全羅南道長興郡府東面元道里二統二戶　戊辰十二月十六日生　貫金海　金寧君牧卿十九世孫　吏議號樂圃孝蔘十五世孫　戶叅號南岡永幹十三世孫　贈司僕寺正文琰曾孫　贈叅議濟珂孫　贈通政甲植子　漢文受學　官歷　五衛將　孝友持身　咸稱優良　儒敎　弟炫八　子成培　琮培　順培

金炫秋 住地全羅南道長興郡府東面加峙里一統四戶　乙丑三月十二日生　貫金海金寧君牧卿十九世孫　左侍中金寧府院君謚忠簡號竹岡普十八世孫　戶叅號南岡永幹十三世孫　贈司僕寺正琪鉉曾孫　贈通政濟完孫　贈通政萬植子　漢文受學　官歷　副護軍　同知中樞府事　歷本面私立淵興學校々監　母年七旬　勤稼供奉　儒敎　子鍾基

金宗鶴 住地全羅南道咸平郡新光面水井里甲申正月二十日生　貫金海　判書琪麟八世孫　戶叅成會七世孫　通德郎光錫玄孫　通政振玉孫　議官日載子　漢文受學　官歷　穆陵叅奉　儒敎

金昌瑄 住地全羅南道長興郡府東面花山里三統四戶　壬戌正月十六日生　貫金海金寧君牧卿二十一世孫　侍中金寧府院君謚忠簡號竹岡普二十世孫　戶叅號南岡永幹十五世孫　訓鍊判官聖晦玄孫　思濂曾孫　瑞根孫　孝行號藥圃秉文子　漢文受學　儒敎　子祥洙　東洙

金在珪 住地全羅南道咸平郡永豐面年洞里一統七戶　辛卯三月三十日生　貫金海承旨永仁玄孫　嘉善弘根曾孫　資憲相千孫　監察昌炫子　漢文受學　官歷　慶基殿叅奉　修齊有度　鄉里欽仰　儒敎

金星斗 住地全羅南道寶城郡南下面下長里五統七戶　乙丑十二月四日生　貫金海吏叅號南溪孟十四世孫　吏正謚文愍號濯纓馹孫十

三世孫　監察顯贊玄孫　贈通政再元曾孫　嘉善國弼孫　嘉善號雲軒昌碩子　漢文受學　孝養老慈友愛兄弟　勤儉自修　不墜家聲　儒敎　子容均　容聶　容洙　容治　容鍊

金官述 住地平安南道孟山郡元面達泉洞四統五戶　乙亥九月二十三日生　貫全州工議贈領相仁倜后　通政明化曾孫　漢文受學　歷本郡鄉校齋長　儒敎

金龍傑 住地平安南道孟山郡元面貞仁洞二統七戶　戊午十二月二十九日生　貫慶州　敬順王傅后　漢文受學　歷本郡鄉校齋長　儒敎

金泳學 住地慶尙南道機張郡中北面院洞三統六戶　壬午十一月十四日生　貫金海　錫夏曾孫　晟五孫　仁受子　漢文受學　儒敎

金汶秀 住地慶尙南道機張郡中北面盤龍洞三統五戶　壬戌十月三日生　貫金海　金寧君牧卿后　鳳儀曾孫　昌潤孫　琪澤子　漢文受學　儒敎

金秉權 住地慶尙南道機張郡中北面仙巖里一統九戶　甲子八月三十日生　貫金寧　吏判諡忠毅號白村文起后　興晟曾孫　潤華孫　麗洙子　漢文受學　儒敎

金鍾坤 住地全羅北道龍安郡一東面新旺里一統四戶　辛巳正月二十五日生　貫金海　純忠補祚功臣刑判盆城君諡安敬永貞十五世孫　孝行鼎祐五世孫　工叅蓂培子　漢文受學　儒敎

金珵炫 住地全羅北道古阜郡北部面孝門里三統一戶　癸酉四月十六日生　貫扶寧　平章事諡文貞坵二十五世孫　都承旨直孫十二世孫　司馬以行誼薦爲延恩殿叅奉不就號梅堂坫十世孫　遇秋玄孫　時弼曾孫　副護軍儀洙孫　文鎬子　漢文受學　儒敎

金在錫 住地全羅北道古阜郡梧琴面角洞一統六戶　癸酉七月一日生　貫熙川　佐命功臣成均館祭酒熙川君諡襄靖宇十六世孫　壬辰功臣訓鍊大將遵階十世孫　監察基述子　漢文受學　現同郡長順　梧琴兩面長　儒敎　氏母鄭氏　以烈行特異　有鄉薦道啓

金在吉 住地全羅北道古阜郡梧琴面陽池里二統九戶　壬戌十一月二十五日生　貫熙川　佐命功臣熙川君宇十四世孫　吏叅有智十三世孫　都承旨仁門十一世孫　禮叅伯醇十世孫　都承旨戣九世孫　淳碩子　漢文受學　儒敎

金淳益 住地全羅北道古阜郡梧琴面陽池里一統六戶　丁巳三月十八日生　貫熙川　佐命功臣熙川君宇十四世孫　吏叅有智十二世孫　都承旨仁門十一世孫　禮叅伯醇九世孫　都承旨戣八世孫　洪奎子　漢文受學　儒敎

金昌朝 住地全羅北道全州郡府南面坤止里五統五戶　乙亥十二月二十二日生　貫金海　執義諡節孝克一十五世孫　執義號南溪孟十四世孫　叅判鎔十一世孫　吏判楨斌九世孫　正言顯泌曾孫　監察再萬孫　監役號月菴國燦子　漢文受學　學問淵博　品行卓異　爲士類所推奬　儒敎　子琪斗

金鍾燮 住地慶尙南道巨濟郡二運面長承里一統五戶　癸酉十月七日生　貫金海　判圖判書管十九世孫　吏正贈吏判諡文愍號濯纓馹孫十三世孫　資憲萬圭五世孫　判官昌龍玄孫　漢文受學　官歷　弘陵叅奉　儒敎

金龍瓚 住地慶尙南道釜山府西上面余古洞五統四戶　戊午四月六日生　貫江陵　平章事諡文成仁存二十三世孫　壬辰倡義兵議廷瑞十一世孫　漢文受學　歷本郡鄉校掌議　儒敎

金奎粹 住地慶尙南道釜山府北面仙洞上賢里戊申正月二十八日生　貫錦山　通政健聲六世孫　漢文受學　歷本郡書院掌議　院長　儒敎

金東瀛 住地慶尙南道釜山府西上面巨堤洞大堤里三統三戶　戊寅十一月十四日生　貫金海　興武王庾信二十八世孫　光德玄孫　軾萬孫　盛華子　漢文受學　歷本郡地方金融組合員　農進會員　儒敎

金相潤 住地全羅南道莞島郡古今面內洞里十一統一戶　丁卯五月二日生　貫金海　原從功臣戶判湜十世孫　通德郎顯龍八世孫　通政始器六世孫　嘉善祿泰子　漢文受學　官歷　叅奉　歷本郡文廟色掌　欲顯父母　志切立揚　從遊士友　信義相交　儒敎　子玉炫　正炫

金益斗 住地全羅南道莞島郡古今面龍池里五統十戶　庚戌十一月十一日生　貫金海　佐理功臣盆城君湑十六世孫　吏正諡文愍號濯纓馹孫十二世孫　昌琪子　漢文受學　歷本郡文廟掌議

篤行孝友　克遵家規　居喪盡禮　士友推重　儒敎

金永伍 住地全羅南道莞島郡古今面柚子洞一統十戶　壬辰九月六日生　貫金海　佐理功臣盆城君湑十七世孫　吏正謚文愍號濯纓馹孫十三世孫　贊斗天性純孝父病數月吮血嘗糞斫指注血回甦三日及其丁憂居廬三年淚灑草枯奉養偏每冬寒進蔗酷暑獻水鄉黨咸稱其孝至有呈單惜未蒙典事載湖南三綱錄　子　漢文受學　謹奉家訓　曰忠曰孝　安守常分　曰耕曰讀　儒敎

金永進 住地全羅南道莞島郡古今面獐項里一統八戶　壬戌正月三十日生　貫金海　吏正謚文愍號濯纓馹孫十四世孫　珠連子　漢文受學　謹守世德　篤行忠信　樵山漁水　詠月吟風　樂其所樂　不求人知　儒敎　子仁祚　仁學　漢文受業

金采源 住地全羅南道康津郡大谷面旺馬洞一統一戶　壬戌六月二十五日生　貫金海　兵判涵十一世孫　承旨富春八世孫　戶叅始國七世孫　訓鍊判官湍研五世孫　監察愼恂子　漢文受學　篤行明經　儒敎　子在大　在基　在錄

金奎仁 住地全羅南道興陽郡豆原面禮會里四統四戶　甲寅五月七日生　貫金海　典理判書謚文簡著十八世孫　壬辰功臣判官鵬萬九世孫　訓鍊判官斗南七世孫　通政時鳴玄孫　都事德文子　漢文受學　官歷　叅奉　童蒙敎官　勤儉自守　以孝事親　以禮接人　鄉里稱嘆　儒敎

金鎭善 住地全羅南道興陽郡豆原面禮會里二統五戶　己丑十二月五日生　貫金海　典理判書謚文簡著后　議官應基子　漢文受學　才藝卓越　略通經義　自幼時　天性純孝　承順父母　或得新物佳味　不入其口　先献其親　親或遇疾　廢飲食號泣訴天曰天乎　活我父母　人以孝兒稱之　及冠克孝克誠　不廢定省　必供甘旨　進飲食先嘗其味　待其親畢飯　後乃退食　不與人爭鬪　以遠父母之憂　隣里觀感　儒敎

金泰浩 住地全羅南道莞島郡古今面白雲洞一統七戶　丙子正月二十七日生　貫慶州　大司成號桑村自粹十七世孫　大司憲謚文簡號十清軒世弼十三世孫　宣武功臣應秋十一世孫　通訓煜柱玄孫　通政魯璋曾孫　嘉善鎔喜孫　嘉善商準子　漢文受學　讀小學孝經論孟　官歷　童蒙敎官　曰忠曰孝　克勤克儉　守分安貧　不墜世德　儒敎　氏母金海金氏　號濯纓馹孫后　天賦純一　孝養舅姑　年纔二十　其夫得病　刲股煎進　竟至

皐復　斫指注血　乃得回甦　其祭日　山雉飛入　因作祭需　士林謂以孝烈所感　子東修　東信　漢文受業

金升默 住地全羅南道寶城郡松谷面深松里一統六戶　甲子四月七日生　貫安東　靖國功臣三重大匡謚忠烈方慶二十二世孫　精勇將軍儒十八世孫　府使彥龍十七世孫　原從功臣禦侮將軍球十四世孫　叅奉履兌七世孫　贈司僕正應斗五世孫　叅奉穆源子　漢文受學　儒敎　子在烈

金楨澤 住地全羅南道海南郡鹿山面中里一統三戶　庚午十一月十五日生　貫慶州　禮判號存養齋乙和十六世孫　逸持平號秋潭璟十二世孫　逸叅奉號東洲希路十一世孫　都正號三默齋慶祐六世孫　通德郎鏡郁子　漢文受學　儒敎

金仲玉 住地全羅南道靈光郡黃良面道溪里三統八戶　戊寅九月十一日生　貫慶州　左承旨鼎亨十三世孫　戶叅哲源十二世孫　叅奉慶奎八世孫　守奉官圭元子　漢文受學　儒敎

金洛禧 住地全羅南道光陽郡玉龍面中山里二統八戶　甲辰九月九日生　貫慶州　左贊成從直九世孫　進士廷沃七世孫　漢文受學　官歷　淑陵叅奉　儒敎

金中善 住地全羅南道長興郡夫山面安谷里四統十戶　丙午五月二十六日生　貫清風　戶判月川君謚文平號月川吉通十四世孫　軍資判事號安谷世傑十二世孫　贈戶叅潤福玄孫　學行同中樞號安窩碩海曾孫　贈掌禮院左掌禮號梧軒麟八孫　贈資憲忍庵基俊子　漢文受學　遊重菴金平默門　官歷　從二品嘉善　中樞院議官　儒敎　子益相　益鍾　益祺

金商基 住地全羅南道靈光郡外間面外澗里庚午六月二十三日生　貫延安　謚文翼汝知十七世孫　左副承旨煊六世孫　贈內部協辦詩秀孫　叅判思衡子　漢文受學　官歷　慶基殿叅奉　中樞院議官　興德郡守　高敞茂長　靈光兼官　恩津郡守　石城　魯城　連山　公州兼官　正三品通政　屢典州郡　治民有度　洽得口碑　儒敎

金鍾琯 住地全羅南道靈光郡外間面外澗洞
庚午二月三日生 貫延安 諡文翼汝
知十八世孫 左副承旨煊七世孫 叅判思衡孫 赫基子 漢文受學 官歷 文科 經筵院侍讀秘書院郎 弘文館侍讀 奉常司典祀 祔廟都監都廳 正三品通政 秘書監丞 儒敎

金淵 住地全羅南道木浦府嚴多面三亭里一山 靖難壁上功臣諡順忠宣弓三十一世孫 判書元老十八世孫 贊成地十五世孫 贊成善慶十四世孫 司僕正再亨玄孫 戶議瑞孝曾孫 嘉善德海孫 敦寧都正斗南子 漢文受學 官歷 童蒙敎官 司憲府監察 儒敎 弟厚淵 珍淵 夏淵 子東澤
統八戶 甲寅十二月十四日生 貫善

金熙斗 住地全羅北道南原郡通漢面長丞里二
統三戶 乙丑二月十八日生 貫金海 逸持平諡節孝克一十四世孫 贈吏叅號南溪孟十三世孫 贈吏判諡文愍號濯纓顯孫十二世孫 縣監大壯十一世孫 逸司果號慕菴善慶九世孫 贈嘉義號羹齋汝信玄孫 贈戶叅號月亭再濈曾孫 守奉官號龍岩漢相以孝行命復戶子 漢文受學 官歷 中樞院議官 儒敎

金鍾宇 住地全羅南道靈光郡外間面外澗里
丁亥五月二十二日生 貫延安 諡文翼汝知十八世孫 左副承旨煊七世孫 叅判思衡孫 郡守商基子 漢文受學 京城私立普光學校卒業 京城私立敦明義塾夜學校特別科卒業 京城私立壽進測量學校卒業 官歷 肇慶廟叅奉 儒敎

金永煥 住地全羅北道南原郡水旨面外虎谷里
二統三戶 丁亥正月十日生 貫慶州 號桑村自粹 毋沒廬墓三年事聞于朝與鄰圍隱李隱牧爲道義交官至都觀察使我太宗朝刑判徵之至廣州秋嶺自殺八世孫 同中樞斗豐九世孫 嘉善漢振七世孫 副護軍錫柱六世孫 通政魯屋五世孫 孝行贈叅判淳喜玄孫 嘉善商桓曾孫 贈資憲大濟孫 承旨東璣子 漢文受學 儒敎

金丙煥 住地全羅北道南原郡水旨面外虎谷里
一統四戶 丁亥正月九日生 貫慶州 號桑村自粹 同中樞斗豐九世孫 嘉善漢振七世孫 副護軍錫柱六世孫 通政魯屋五世孫 孝行贈叅判淳喜玄孫 通政商燁曾孫 贈戶叅聖濟孫 承旨東炫孝行卓異褒登鄕薦子 漢文受學 儒敎

金永萬 住地慶尙南道彦陽郡中南面新華里十
五統八戶 壬午八月二十五日生 貫光山 麗朝侍中諡文安良鑑二十八世孫 吏判喜六世孫 通德郎寔朝曾孫 在弘孫 有鉉子 漢文受學 曾經鄕校掌議 儒敎

金佑憲 住地慶尙南道彦陽郡上北面盤湖里八
月七戶 乙卯八月二十九日生 貫慶州 佐命功臣左贊成雞林君諡齋肅裪十九世孫 都承旨千齡十五世孫 原從功臣主簿宗守八世孫 來杰曾孫 志鍊孫 奎洪子 漢文受學 曾經本郡鄕校掌議 齋長 儒敎 子璶河 泰河 載河 鎭河 孫輸式 鎰式 秉式

金榮鍵 住地慶尙南道彦陽郡上北面盤湖里七
統六戶 己未六月十五日生 貫慶州 麗朝奉翊大夫諡忠簡號樹隱冲漢十六世孫 本朝直提學綽十五世孫 鼎佑曾孫 鳴孫 通政志賢子 漢文受學 官歷 叅奉 中樞院議官 正三品通政 曾經本郡永明學校校監 御南巡時受記念章 以紳士受賜金 儒敎 子相魯

金寅錫 住地全羅北道古阜郡梧琴面角洞一統
十戶 乙酉四月二十八日生 貫熙川 成均館祭酒熙川君諡襄靖宇十六世孫 宣廟一等功臣訓鍊大將邁階十世孫 司憲府監察基述子 漢文

受學　儒敎　氏祖母鄭氏以孝烈　有鄕道薦　事載三綱錄

金麟洙 住地全羅北道古阜郡衙內面下松里二統三戶　甲戌三月二十九日生　貫光山　逸叅判諡文元號沙溪長生十一世孫　吏叅贈領相槩十六世孫　刑叅益勳九世孫　郡守萬埰八世孫　主事正鈺孫　童蒙敎官永九子　漢文受學　官歷　健陵叅奉　儒敎

金俊相 住地全羅北道古阜郡衙內面下松里三統七戶　壬午二月十一日生　貫彦陽　弘文館提學贈右相諡忠敬敬直后　戶判潤后　洗馬號玄谷溟八世孫　源錫孫　進士號學少漢直子　漢文受學　儒敎

金景贊 住地全羅北道鎭安郡馬靈面上東村一統一戶　壬戌八月二十日生　貫金海　鶴城君完十三世孫　漢文受學　儒敎

金程燁 住地全羅北道古阜郡梧琴面角洞二統四戶　甲戌五月十八日生　貫熙川　佐命功臣成均館祭酒熙川君諡襄靖宇十八世孫　宣廟一等功臣訓鍊大將遵階十二世孫　孝子基煥曾孫　柄龍子　漢文受學　儒敎

金昌學 住地全羅北道全州郡鳳翔面高川里一統四戶　貫金海　吏正諡文愍號濯纓駟孫十三世孫　縣監號隱齋大奇十二世孫　叅判鎔十一世孫　叅判致祥十世孫　判書楨斌九世孫　應敎慶朝八世孫　漢文受學　官歷　永春縣監　孝行卓異　上達天聽　特蒙禮曹叅判仍命旌閭　儒敎

金昌熹 住地全羅北道全州郡伊東面斗峴里一統五戶　甲子七月六日生　貫金海　吏正諡文愍號濯纓駟孫十三世孫　縣監號隱齋大奇十二世孫　判書楨斌九世孫　應敎慶朝八世孫　判書箕瀷七世孫　贈漢城左尹再宅孫　漢文受學　官歷　議官　儒敎　子應斗侍御　義斗主事　鐵斗叅奉　南斗　海斗

金熙淵 住地慶尙南道金海郡下東面酒中里三統三戶　戊辰十二月二十二日生　貫金海　判書不比后　漢文受學　官歷　叅奉　儒敎　子聲載

金鍾大 住地慶尙南道金海郡下東面鳥訥里四統三戶　壬戌八月十五日生　貫金海　判書仆比后　水原府使秀光十六世孫　縣監錫玄十五世孫　叅奉夏孫十四世孫　主簿哲明十一世孫　漢

文受學　官歷　遞信局主事　儒敎

金炳斗 住地慶尙南道金海郡鳴旨面眞木里九統十戶　庚辰五月十八日生　貫金海　判宗簿寺事號築隱方礪后　吏叅係熙十九世孫　戶判克儉十六世孫　翰林寬十五世孫　順迪副尉鴻十四世孫　用杓子　漢文受學　曾經本面組合長　儒敎

金斗昌 住地慶尙南道機張郡東面橫溪洞一統五戶　壬戌九月二日生　貫金海　縣令寶文十三世孫　漢城府判決事汝章七世孫　同中樞宗繼六世孫　漢文受學　官歷　文廟直員　曾經養成學校々監　儒敎

金鎔升 住地全羅南道長興郡府東面加峙里二統十戶　己巳二月二十七日生　貫金海　吏判號退隱係熙十九世孫　大司憲號淡軒克儉十七世孫　校理元老十二世孫　副護軍號詠月堂骏永玄孫　贈工議錫玉曾孫　贈工叅號松塢成澤孫　五衛將號竹隱柄雨子　漢文受學　官歷　司憲府監察　捐貲修文廟　儒林頌其賢　儒敎　弟斗仁　斗彬叅奉　子洛奎

金煥鯤 住地全羅南道長興郡有治面龍門里一統八戶　丁丑二月八日生　貫金海　侍中金寧府院君諡忠簡號竹岡普十八世孫　戶叅號菊坡震百十四世孫　都承旨號南岡永幹十三世孫　贈工議孟巖曾孫　濟文妻漳陽出氏七彦女烈行卓異年二十有一子而喪所天矢心下從乃曰吾死則偏姑誰養燕以事儒林狀報　孝孫　同中樞鍍子　漢文受學　遊奇松沙宇萬門　官歷　康陵叅奉　孝于親友于弟　睦其旅恤其隣　儒敎　弟煥燮　子湧培　絅培

金相烈 住地全羅南道長興郡會寧面茅原里二統二戶　癸酉十二月十六日生　貫金海　漢文受學　兒玉縣養蚕學校卒業　官歷　司果　甲午東擾時守城大將　壬寅賑恤有司　巨文島普通學校監督　全面長　本面私立學校校監　赤十字社正社員　儒敎　子台炫　奇炫

金芝洙 住地全羅南道長興郡會寧面茅原里四統八戶　己酉十月六日生　貫金海

吏判號退隱係熙十六世孫　宣廟功臣子祥八世孫
世衡曾孫　贈通政精采孫　通政基河子　漢文受學
官歷　從二品嘉善　孝事二親　定省不闕　父病侍
湯　祈天願代　喪祭盡禮　奉養偏母　事無專制
甘旨之供　先意以進　鄕黨稱頌　儒敎　子東珣敦
寧都正

金承煥 住地全羅南道長興郡會寧面里門里一
統一戶 甲戌十二月十五日生 貫金海
逸叅奉不仕嗣宗十四世孫　壬辰殉節訓鍊叅軍克禧
十三世孫　丁酉殉節宣傳官涵十二世孫　戶叅始國
八世孫　錫喆曾孫　孝行俊泰孫　孝行相琪子　漢
文受學　官歷　司憲府監察　儒敎　子在松　在東
在琰

金鎭現 住地全羅南道長興郡安下面新村里五
統六戶 戊寅十一月十三日生 貫金
海　進士天傑七世玄孫　文學洛光玄孫　贈司僕正
鍾植曾孫　贈戶議炯義孫　戶叅珪煥子　漢文受學
官歷　同知中樞府事　副護軍　昌德宮衛將　儒敎

金義兌 住地平安南道孟山郡元面香山洞三統
七戶 癸酉十一月十六日生 貫江陵
進士眞玉十六世孫　漢文受學　歷本郡鄕校校長

金建爀 住地平安南道平壤府隆德面七里五統
三戶 甲午三月十三日生 貫雪城 大
提學之宣十四世孫　叅判源十三世孫　監察時讓十
二世孫　引儀德逸十一世孫　判書起宗十世孫　判
書汝鈺九世孫　判書道洽八世孫　漢文受學　官歷
崇靈殿叅奉　歷本郡鄕校齋長　儒敎

金宗允 住地平安南道孟山郡東面松水洞三統
六戶 丁未四月八日生 貫平山 同
中樞成億曾孫　漢文受學　歷本郡鄕校齋長　儒敎

金漢斗 住地全羅北道古阜郡伐未面槐洞一統
二戶 乙丑十月二日生 貫金海 版
圖判書管十九世孫　執義孟十四世孫　吏正謚文愍
號濯纓馹孫十三世孫　叅奉號道淵亭致三十世孫　主
簿春慶九世孫　進士基獬孫　元吉子　漢文受學
現本里長　儒敎

金直鉉 住地全羅北道茂朱郡裳谷面沙田里
乙巳二月二日生 貫光山 吏判謚忠
穆礪石十三世孫　洗馬敬祖九世孫　縣監瑀八世孫
漢文受學　連捷鄕解　三次受奎韻　儒敎

金昌鉉 住地全羅北道茂朱郡裳谷面沙田里八
統六戶 丙辰二月一日生 貫光山

儒敎

金東起 住地全羅北道南原郡水旨面外虎谷里
一統七戶 丁巳九月十九日生 貫慶
州　刑判號桑村自粹十七世孫　同中樞斗豐八世孫
嘉善漢振六世孫　副護軍錫柱五世孫　總管再喜曾
孫　通德郎商玉孫　敎官新濟子　漢文受學　官歷
義禁府都事　儒敎

金國善 住地全羅北道南原郡白巖面應令里六
統三戶 癸丑七月九日生 貫金海
贈吏判謚文愍號濯纓馹孫十一世孫　司僕寺正挺重
曾孫　贈承旨顯浩孫　嘉善再球子　漢文受學　官
歷　武科　副護軍　同知中樞府事　儒敎　子昌學

金鍾武 住地全羅北道南原郡松內面沙村里
己未五月十七日生 貫光山 謚文肅
周鼎二十一世孫　判書承魯十九世孫　孝行旋閭號
四勿堂應期十一世孫　孝行叅奉號松軒德崇十世孫
贈嘉善號蘆菴磾九世孫　基允玄孫　慶詣曾孫　昌
佑孫　命龍子　漢文受學　官歷　量地衙門量務委
員　現本郡地方金融組合員　本面公錢領收員　儒
敎

金東龜 住地全羅北道茂朱郡柳加面內斜里
庚午三月十一日生 貫慶州 開國功
臣左贊成雞林君謚齋肅禑二十世孫　贈判書季誠十
九世孫　贈吏判致運十七世孫　漢文受學　儒敎

金在豐 住地全羅北道古阜郡梧琴面角洞一統
三戶 壬戌八月十八日生 貫熙川
佐命功臣成均祭酒熙川君謚襄靖宇十六世孫　壬辰
一等功臣訓鍊大將邁階十世孫　順伯子　漢文受學
儒敎

金基鎬 住地全羅北道古阜郡達川面際隅里二
統四戶 戊辰五月二十二日生 貫彥
陽　忠臣謚壯武浚十世孫　孝行兵判有聲九世孫
務功郎瑒八世孫　都事應西七世孫　漢文受學　儒敎

金有述 住地全羅北道古阜郡優德面拜長里二
統七戶 庚申九月十六日生 貫康津
吏判諡忠敏懷鍊十七世孫 楊州牧使若默十二世孫
洪州牧使禹億十一世孫 漢文受學 現同面長 儒敎

金殷洵 住地慶尙南道金海郡菜山面菜山里一
統二戶 甲寅十一月二十五日生 貫
金海 版圖判書管后 博士贈吏叅孟十四世孫 監
察大壯十一世孫 通禮善慶八世孫 漢文受學 官
歷 通信院主事 儒敎

金鍾弼 住地慶尙南道金海郡上東面大甘里二
統八戶 癸未正月二十九日生 貫金
海 金寧君牧卿后 侍中號竹岡普二十一世孫 吏叅
永堅十六世孫 左贊成號少痒德承十一世孫 漢文
受學 曾經本面光東義塾敎師 東洋拓殖社農業組
合贊助員 儒敎

金時昊 住地慶尙南道金海郡上東面右溪里元
光在三統七戶 甲戌三月十六日生
貫金海 版圖判書健后 進士震弘十二世孫 資憲
舜義八世孫 防禦使公俊六世孫 同中樞鼎禹玄孫
孝行童蒙敎官草山曾孫 通政健永孫 漢文受學

金正根 住地慶尙南道金海郡左部面北內里五
統一戶 丁巳二月二十八日生 貫金
海 判書不比后 嘉善東伯十六世孫 通政聖夏曾
孫 通政書命孫 漢文受學 京城耶蘇敎中學校受業
官歷 正三品 中樞院議官 耶蘇敎

金錫璋 住地全羅北道靈光郡東部面月坪里一
統七戶 巳未九月二十六日生 貫金海
諡忠節該十七世孫 禮佐尙琦九世孫 寺正賓臣曾
孫 贈通政必和孫 嘉善明重子 漢文受學 官歷
竜蒙敎官 從二品嘉善 儒敎

金錫采 住地全羅南道靈光郡東部面上歧里一
統一戶 庚申三月十三日生 貫金海
諡忠節該十七世孫 禮佐尙琦九世孫 寺正賓臣曾
孫 通政必碩孫 嘉善善重子 漢文受學 官歷
司憲府監察 敦寧府都正 從二品嘉善 儒敎

金錫憲 住地全羅南道靈光郡東部面月坪里一
統四戶 癸亥十月十五日生 貫金海
諡忠節該十七世孫 禮佐尙琦九世孫 寺正義臣曾孫
通政必眞孫 嘉善效重子 漢文受學 官歷 司憲
府監察 從二品嘉善 儒敎

叅金融組合員 儒敎

金鎭浩 住地全羅南道靈光郡奉山面上村里二
統三戶 庚午十月五日生 貫金海
同中樞振源九世孫 司僕正晶淳玄孫 通政相興曾
孫 嘉善俊鉉孫 都正鳳旭子 漢文受學 講究經
理 兼務農業 儒敎

金秉燮 住地全羅南道靈光郡奉山面東奉里二
統一戶 乙亥三月二十一日生 貫金
海 吏正贈吏判諡文愍號濯纓駙孫十七世孫 軍資
正昌西玄孫 工議輔斗曾孫 嘉善濠鎔孫 五衛將
權宗子 漢文受學 官歷 英陵叅奉 儒敎

金鎭衡 住地全羅南道靈光郡奉山面下沙里二
統五戶 癸卯正月二十二日生 貫金
海 兵判壽延后 吏佐友尹九世孫 煥圭子 漢文
受學 遊奇廬沙正鎭門 學問博洽 操行恭儉 儒敎

金鎭學 住地全羅南道靈光郡奉山面下沙里二
統八戶 壬戌正月十二日生 貫金海
侍中琢后 牧使友尹十世孫 孝行贈工議守元孫
同中樞興圭子 漢文受學 官歷 淑陵叅奉 中樞
院議官 儒敎 氏從兄六龍 以孝行 登鄕薦

金鳳翊 住地全羅南道靈光郡南竹面萬戶洞三
統一戶 乙亥十月二十日生 貫金海

諡節孝克一十六世孫 判尹號嘉齋嗣牟十一世孫
孝行號蘭亭聖宅玄孫 刑議號孝庵益世曾孫 嘉善
章圭孫 資憲熙愚子 漢文受學 官歷 司憲府監
察 儒敎

金學炳 住地全羅南道靈光郡南竹面萬戶洞
壬辰六月二十七日生 貫金海 諡節
孝克一十七世孫 判尹號嘉齋嗣牟十二世孫 孝行
號蘭亭聖宅五世孫 刑議號孝庵益世曾孫 嘉善章
圭曾孫 資憲熙愚孫 五衛將鳳濟子 漢文受學
儒敎

金鳳基 住地全羅南道靈光郡官山面垂楊里二
十三統九戶 丙午七月二十二日生
貫金海 翰林起南十世孫 司僕正成龍曾孫 通政
閏元孫 嘉善益文子 漢文受學 官歷 正三品通
政 儒敎

金殷愚 住地全羅南道靈光郡官山面佳山里一
統三戶 己卯十月二十四日生 貫金
海 判書管十八世孫 翰林起南十一世孫 正憲國
平玄孫 同中樞來兌曾孫 同中樞八聲孫 都正寅
坤子 漢文受學 官歷 中樞院議官 儒敎

金長順 住地全羅南道靈光郡外間面道哲里一
統一戶 丙申九月二十七日生 貫金海 諡節孝克一后 翰林勇后 翰林起南十三世孫 致玉孫 多汝子 漢文受學 事親以孝 敦宗以睦 儒敎

金寧夏 住地全羅南道靈光郡麻山面順元洞一
統五戶 癸酉五月十四日生 貫金海 諡節孝克一后 翰林勇后 翰林起南十三世孫 議官俊炳子 漢文受學 官歷 明陵叅奉 儒敎

金鎭九 住地全羅南道靈光郡麻山面泉洞里一
統四戶 壬申二月十四日生 貫金海 兵判壽延后 吏佐友仁九世孫 秋圭子 漢文受學 儒敎

金秉奎 住地全羅南道靈光郡佛甲面富谷里
癸酉二月十三日生 貫金海 諡忠純琥十九世孫 司僕正是泰曾孫 通政相柱孫 嘉善仁煥子 漢文受學 官歷 宣傳官 五衛將 儒敎

金斗南 住地全羅南道靈光郡黃良面龍虎里十
一統二戶 甲寅二月六日生 貫金海 與武王庚信后 通德郎昌容子 漢文受學 以孝事親 以和齊家 儒敎

金鳳漢 住地全羅南道靈光郡黃良面新興里
戊寅七月二十二日生 貫金海 漢文受學 孝養父母 敦睦宗族 儒敎

金起雲 住地全羅南道靈光郡黃良面山閘里九
統九戶 壬戌八月三日生 貫金海 漢文受學 孝其親 睦其族 務其農 治其產 儒敎

金相律 住地全羅南道海南郡玉泉終面道林里
一統四戶 丙辰六月四日生 貫金海 禦侮將軍漢城十三世孫 工議嗣宗十二世孫 司僕寺正聲俊曾孫 贈通政興光孫 嘉善淳圭子 漢文受學 官歷 同知中樞府事 儒敎 子丙炫

金錫俊 住地全羅南道海南郡花二面可坐里一
統一戶 己未十一月四日生 貫金海 訓鍊叅軍克禧十二世孫 承旨富春八世孫 戶叅始國七世孫 府使號可隱相潤子 漢文受學 官歷 武科 守門將 儒敎 子在九 孫世鎬

金相鶴 住地全羅南道順天郡月燈面松洞里五
統四戶 乙丑二月二十四日生 貫金海 戶判號滾軒克儉十四世孫 縣監號節翁渾十二世孫 嘉善有良曾孫 嘉善號松村翊洙孫 嘉善號農隱圭河子 漢文受學 歷本面執綱 同面長 朝鮮紳士大同譜評議員 儒敎

金仁濟 住地慶尙南道彥陽郡上北面盤松里八
統七戶 甲寅二月二十一日生 貫慶州 刑判號桑村自粹十七世孫 吏叅贈吏判諡文簡號十淸軒世弼十三世孫 通政時珉曾孫 秀斌孫 商聲子 漢文受學 官歷 訓鍊院主簿 義禁府都事 齊陵叅奉 儒敎

金聖淑 住地慶尙南道彥陽郡下北面山前里一
統四戶 丁巳三月二十日生 貫金海 麗朝版圖判書管十九世孫 博士號南溪孟十四世孫 贈吏判諡文愍號瀷纓恕孫十三世孫 再麟曾孫 載奭孫 昌基子 漢文受學 曾經本郡鄕校都有司 儒敎 子幷河 圭河 孫鍾亭

金錫熙 住地全羅北道咸悅郡南二面新咸里三
統一戶 己卯四月二十日生 貫慶州 贈兵判仲誠十六世孫 判尹仁民十五世孫 通政得立九世孫 漢文受學 儒敎

金明秀 住地全羅北道古阜郡南部面立石里一
統八戶 癸丑八月十七日生 貫彥陽 直提學號西軒汝十五世孫 叅奉世茂十世孫 孝行 祖憲祚 至誠事親 母有急症 斷指注血 父罹瘧疾 割股進食 祖奎翰 克紹先孝 父病中風 或嘗蛇汁 飛鵝入懷 生蜈陟岸 士林上言 至蒙旌閭

金泰浩 住地全羅北道古阜郡南部面立石里五
統九戶 癸未八月四日生 貫彥陽 直提學號西軒汝十四世孫 叅奉世茂九世孫 在斗孫 鑽子 漢文受學 曾經本里長 本郡鄕校齋任 儒敎

金鈺淳 住地全羅北道臨陂郡上北面藍田里一
統十戶 己卯二月一日生 貫善山 諡文靖號注村孝貞十七世孫 叅奉贈嘉善琪連子 漢文受學 官歷 英陵叅奉 中樞院議官 儒敎

金泳壽 住地慶尙南道金海郡生林面鳳林里十
九統四戶 癸未六月十一日生 貫金海 版圖判書管二十世孫 推誠翊戴功臣金陵君湑十七世孫 提學燕川君號東窓駿孫十四世孫 叅議基發九世孫 孝行贈兵叅憲祚曾孫 孝行贈童蒙敎官奎翰孫 通德郎正錫子 漢文受學 儒敎 氏曾祖憲祚 至誠事親 母有急症 斷指注血 父罹瘧疾 割股進食 祖奎翰 克紹先孝 父病中風 或嘗蛇汁 飛鵝入懷 生蜈陟岸 士林上言 至蒙旌閭

金琦漢 住地慶尙南道金海郡生林面生林里一
統六戶　丁酉三月十五日生　貫商山
侍中諡貞靖湜三十世孫　兵部典書實二十三世孫
直提學號丹丘齋有和二十世孫　兵議孟胤十二世孫
贈司僕正元宅五世孫　贈戶參在默曾孫　都正號艮
庵相洙孫　監察炳熙子　漢文受學　儒敎

金奎範 住地慶尙南道金海郡棻山面花田里七
統四戶　庚戌五月二日生　貫金海
號西岡繼錦后　贈工議鎬十二世孫　老星玄孫　肆
曾孫　學一孫　漢文受學　官歷　正三品　中樞院
議官　曾經本面鹿鳴學校長　儒敎

金彩龍 住地全羅南道順天郡黃田面龍巖里一
統三戶　戊午九月五日生　貫金海
判宗簿寺事號築隱方礪十八世孫　吏判號退隱係熙
十六世孫　戶判號淡軒克儉十四世孫　漢文受學
官歷　叅奉　歷本里長　儒敎

金相夾 住地全羅南道光陽郡玉龍面秋洞里五
統十戶　辛酉十月九日生　貫金海
鶴城君諡襄武完十一世孫　漢文受學　官歷　繕工監
假監役　儒敎

金相鎭 住地全羅南道光陽郡玉龍面墨方里一
統七戶　己巳正月十五日生　貫金海
叅奉光儀孫　五衛將準顥子　漢文受學　儒敎

金基鼎 住地全羅南道光陽郡津下面車洞里六
統二戶　庚午正月十三日生　貫金海
吏正號濯纓恕孫十五世孫　慶厦孫　象懋子　漢文
受學　官歷　武科　儒敎

金采臣 住地全羅南道光陽郡玉龍面墨方里一
統九戶　辛亥九月九日生　貫金寧
通政宇泱孫　碩鉉子　漢文受學　學業旣優　篤行
自修　儒敎

金周泳 住地全羅南道康津郡白道面柏花里二
統十戶　庚子二月二十一日生　貫道
康　道城府院君希祖二十世孫　工判鎰十六世孫
執義粹然十一世孫　兵馬節制都尉好男八世孫　嘉
善尙精七世孫　錫弼子　漢文受學　官歷　正三品通
政　儒敎　子柱益　柱郁　柱台　柱洪　柱炫　孫
侑煥　三煥　彩煥　庶煥

金冀泳 住地全羅南道康津郡白道面柏花里一
統四戶　丙午十一月十七日生　貫道
康　工判鎰十六世孫　兵馬節制都尉好男八世孫

贈通訓國鉉曾孫　贈通政圭宅孫　贈嘉善錫祐子
漢文受學　官歷　童蒙敎官　同知敦寧府事　儒敎
弟玩泳　子柱鎬　柱中　柱洛　柱秉　柱麟　柱鶴
孫東煥

金杜邦 住地全羅南道康津郡白道面柏花里二
統四戶　丙申四月二十三日生　貫道
康　道城府院君希祖二十一世孫　工判鎰十七世孫
執義粹然十二世孫　嘉善尙精八世孫　達泳子　漢
文受學　官歷　正三品通政　儒敎　子國煥　珉煥
亨煥　孫奎學　奎文　奎福　奎行　奎相　奎成　奎哲

金杜宣 住地全羅南道康津郡白道面項里二統
十戶　庚子十月十日生　貫道康　道
城府院君希祖二十一世孫　工判鎰十七世孫　執義
粹然十二世孫　嘉善尙精八世孫　副護軍祐泳子
漢文受學　官歷　副護軍　五衛將　儒敎　子容煥
宣傳官　勝煥　命煥　埰煥　琪煥　世煥　喆煥
孫奎大　奎宗　奎憲　奎彦　奎采　奎律

金濟文 住地全羅南道康津郡白道面魚觀里二
統九戶　庚申六月十一日生　貫蓮城
蓮城君諡成靖定卿十八世孫　洗馬德潤十三世孫
僉中樞得輝九世孫　叅奉汝鋼八世孫　通訓學鎭子

漢文受學　官歷　武科　司憲府監察　儒敎　子河
采　基采　泓采　孫太平

金禹陽 住地全羅南道木浦府石津面社倉里一
統八戶　壬申九月二十九日生　貫羅
州　大提學號月塘臺卿后　叅奉基大孫　漢文受學
講究經理　敎育子弟　恭儉自持　士林景仰　儒敎

金俊永 住地全羅南道海南郡場西面仁智里六
統一戶　癸卯三月二十日生　貫慶州
敬順王傳三十一世孫　端宗朝殉節吏判諡忠毅號白
村文起十六世孫　壬辰功臣贈判尹號日星齋定浩十
世孫　兵議正同曾孫　副護軍承玉孫　嘉善鉉文子
漢文受學　官歷　長陵叅奉　歷本郡鄕校色掌　本
里長　本郡右水營棉作組合長　勤務稼穡　奉先事
親　儒敎　仲弟掛藥濟衆　次弟訓學發蒙　次弟學
問審思　各盡其業

金奉祚 住地全羅南道海南郡門內面鶴洞里五
統三戶　甲寅十二月二十日生　貫慶
州　敬順王傳二十九世孫　領相順十六世孫　領相
觀十五世孫　吏判諡忠毅號白村文起十四世孫　贈
左承旨汝孫孫　贈嘉善世佑次子　漢文受學　生
員　修齊有道　敎育子孫　金門慶福　罕與儔匹

儒敎 子元吉 第五子裕吉叅奉 長孫郁秋 曾孫濟和

金君才 住地全羅南道海南郡東面億水里二統四戶 庚申三月二十一日生 貫慶州 觀察使號桑村自粹十六世孫 宗彩孫 魯煥次子 漢文受學 歷本郡地主會員 勤務農業 奉先以孝家庭相襲 五子供歡 晩境安享 儒敎 子商鳳 商奎 商鉉 商善 商培 且耕且讀 各盡其業

金錫喜 住地全羅南道靈岩郡昆二始面柳川洞 己亥四月二日生 貫慶州 慶州君殷說三十世孫 刑部侍郎鳳麒二十五世孫 領相觀二十一世孫 吏判諡忠毅號白村文起十六世孫 判尹定浩十世孫 通政德彩五世孫 漢文受學 官歷從二品嘉善 儒敎

金振文 住地全羅南道靈岩郡北一始面龍洞里 一統四戶 甲戌七月十一日生 貫慶州 縣監鳴鑌五世孫 司僕寺正佑彦曾孫 左副承旨得振孫 嘉善成奎子 敦寧都正鉉信弟 漢文受學 官歷 敦寧府都正 儒敎

金昌煥 住地全羅南道長城郡南一面德村二統十戶 己卯三月九日生 貫慶州 刑判號桑村自粹十七世孫 贈兵判根十六世孫 戶議泳源十五世孫 府使僖十四世孫 贈禮議良俊十三世孫 府使澱十二世孫 府使俊述九世孫 掌隷院判決事聲遠七世孫 號雲溪渭慶六世孫 東弼子 漢文受學 儒敎

金鍾喜 住地全羅南道康津郡七良面永東里二統二戶 乙丑十月六日生 貫慶州 諡文簡號十清軒世弼十一世孫 府使號明谷潤普八世孫 都正號松菴魯繪子 漢文受學 官歷 崇惠殿叅奉 尙衣院主簿 侍從院分侍從 正三品通政全南督刷員 儒敎

金相龜 住地全羅南道寶城郡兼於面能默里九統四戶 己卯六月二十日生 貫光山 戶部尙書諡文安良鑑二十四世孫 平章事諡忠貞義元二十三世孫 大提學諡文正號快軒台鉉十八世孫 牧使玉淵十五世孫 左承旨若仁五世孫 戶叅軾曾玄孫 同中樞號默溪志年曾孫 孝行鍾湜孫 學行泳澈子 漢文受學 儒敎 氏曾祖孝行卓異 父母之病 叩氷懷橘之誠 不讓古人 每當歲朝 雖隆寒丈雪 謁廟後躬自省墓 尤用力於禮文 纂輯古今禮說 遠近咸服 有文稿

金成澤 住地全羅南道寶城郡兼於面能默里六統八戶 戊子九月二十三日生 貫光山 戶部尙書諡文安良鑑二十三世孫 平章事諡忠貞義元二十二世孫 大提學諡文正號快軒台鉉十七世孫 大司成光軾十六世孫 牧使玉淵十四世孫 左承旨若淡玄孫 戶叅勉曾曾孫 學行志翰孫 戶議錦淡子 漢文受學 耕讀爲業 不求名利 儒敎

金容俊 住地慶尙南道機張郡中北面文東洞四統十戶 癸未正月二十八日生 貫金海 興諿曾孫 昌觀孫 定斗子 漢文受學 儒敎

金命球 住地慶尙南道機張郡上北面龍沼洞四統七戶 戊申三月十二日生 貫慶州 左贊成雞林君諡齊肅裀后 縣監世裕十一世孫 通德郎鍵十世孫 進士國輸九世孫 漢文受學 儒敎

金堯燮 住地全羅南道海南郡鹿山面大興洞 乙酉十月二十二日生 貫金海 駕洛國王首露后 興武王庾信后 宣武功臣兵判松山君譽十四世孫 戶叅延甲十二世孫 義碩孫 秋赫子 漢文受學 怡養江湖 游泳墳典 儒敎

金益準 住地全羅南道海南郡郡一面古道里五統五戶 壬戌八月一日生 貫金海 漢文受學 官歷 溫陵叅奉 陞六品 現私立眉山學校副校長 金融組合評議員 儒敎

金潤昌 住地全羅南道靈岩郡命山面命山里 丙辰九月三日生 貫淸道 右叅贊諡胡剛漸二十三世孫 漢文受學 官歷 武科 甲午東擾 以巡撫營別軍官 出駐湖南 勤撫得宜 能服衆心 特陞正三品 全州鎭中營將 陸軍正尉 叅領 長城郡守 早抱武略 屢試有功 儒敎

金秉玹 住地全羅南道康津郡大谷面觀德里一統二戶 丁亥七月四日生 貫彦陽 監司號秋齋自修十四世孫 通政應一孫 號晩軒材珉子 漢文受學 儒敎

金教信 住地全羅北道咸悅郡南二面新咸里二統八戶 丙申七月二十三日生 貫慶州 開國功臣左贊成雞林府院君裀十八世孫 叅奉潤集孫 漢文受學 孝友之行 勤儉之風 一鄕稱譽 儒敎

金玭洙 住地全羅北道臨陂郡下北面酒谷一統四戶 己未六月十三日生 貫光山 逸刑叅諡文元號沙溪長生十一世孫 都事在度曾孫 漢文受學 官歷 監理署主事 儒敎

金琪學 住地全羅北道臨陂郡上北面藍田里一
統九戶 甲申六月二十三日生 貫善山 諡忠介號白巖湜十八世孫 諡文靖號注村孝貞十六世孫 秘書監丞署仔子 漢文受學 官歷 英陵叅奉 中樞院議官 儒敎

金英培 住地全羅北道臨陂郡上北面藍田里三
統六戶 庚辰三月二十六日生 貫金海 益城君諡安敬永貞十四世孫 秘書監丞顯琪子 漢文受學 官歷 光陵叅奉 中樞院議官 儒敎

金箕華 住地慶尙南道釜山府沙下面岩南洞一
統九戶 庚申十一月七日生 貫金海 知敦寧諡安敬永貞十六世孫 兵叅益壽十四世孫 訓鍊判官守元十一世孫 漢文受學 曾經本府鄕校掌議 本面鄕約所敎師 儒敎

金 炘 住地慶尙南道釜山府東上面書洞三統
十戶 乙亥正月十一日生 貫月城 禮儀判書冲漢十七世孫 翰林秀文十四世孫 訓鍊僉正好義十世孫 漢文受學 儒敎

金鍵禧 住地慶尙南道金海郡生林面鳳林里十
統四戶 壬戌五月四日生 貫金海 判書不比十四世孫 正言秀光十三世孫 號釣叟錫冕十二世孫 孝行鉉八世孫 通政必悟玄孫 贈軍資監正重貴曾孫 贈吏判興澍孫 贈工議翊震子 漢文受學 官歷 昌陵叅奉、司憲府監察 儒敎

金昊俊 住地慶尙南道釜山府沙下面瀛洲洞一
統七戶 乙丑九月十八日生 貫金海 龍澤曾孫 煥基孫 漢文受學 曾經本府鄕校掌議 儒敎

金鍾七 住地慶尙南道釜山府釜山面凡一洞八
統七戶 丙子二月二十六日生 貫金海 右相諡忠靖號甲峯宇杭十四世孫 漢文受學 叅農進會員 儒敎

金成潤 住地慶尙南道釜山府釜山面佐一洞四
統四戶 己丑二月十九日生 貫金寧 禮判諡忠毅號白村文起十七世孫 漢文受學 叅東洋生命保險株式會社員 本港公立普通學校內靑年會員 釜山鎭一紀舖株主 儒敎

金文培 住地慶尙南道釜山府釜山面佐川洞二
統四戶 丙寅正月二日生 貫金海 知敦寧諡安敬永貞十四世孫 同中樞學佑十三世孫 通政琴紘十二世孫 贈嘉善濟奉十一世孫 漢文受學 官歷 元陵叅奉 中樞院議官 叅東洋拓殖會社員

儒敎

金洪鉉 住地全羅南道寶城郡福內面鳳溪里二
統一戶 戊子八月十九日生 貫光山 原從功臣訓鍊院奉事振鴻八世孫 漢文受學 早年成功 有意遯世 寓樂山水 不求聞達 實業從事 敎育子弟 儒敎 子弼鎔 敦鎔

金在允 住地全羅南道咸平郡章本面良谷里
庚寅正月十六日生 貫光山 門下侍中流十九世孫 應敎孝忠十五世孫 縣監鐸十世孫 贈秘書丞坦八世孫 贈戶判兌潤六世孫 贈判尹鶴瑞五世孫 留守宗顯玄孫 司僕寺正吉誠曾孫 贈兵叅旭鎭孫 贈承旨泳輝子 漢文受學 官歷 貞陵叅奉 敦寧府都正 儒敎

金在權 住地全羅南道咸平郡大洞面正昌里
甲戌六月四日生 貫光山 諡章榮穎 十九世孫 校理錫元十三世孫 進士寶十二世孫 通訓炓曾孫 通政載九孫 監察箕昌子 漢文受學 官歷 明陵叅奉 儒敎

金箕豐 住地全羅南道咸平郡大洞面德餘里
己酉九月十九日生 貫光山 諡章榮穎 十八世孫 校理錫元十二世孫 進士寶十一世孫 通政光集曾孫 嘉善熀孫 判尹載潑子 漢文受學 官歷 從二品嘉善 儒敎

金治鉉 住地全羅南道咸平郡大洞面德餘里
甲申十一月十五日生 貫光山 諡章榮穎二十世孫 校理錫元十四世孫 通政載遜曾孫 叅議箕漢孫 叅奉在豐子 生父嘉善在益 漢文受學 官歷 章陵叅奉 儒敎 氏曾祖載遜 事親至孝 忠信篤敬 有鄕薦 事見郡誌 曾祖母驪陽陳氏 夫死絕食十日殞命 烈行卓異 累登狀報 事見郡誌及三綱錄

金奉來 住地全羅南道咸平郡永豐面玉山里
甲寅三月二十三日生 貫光山 諡文肅周鼎十九世孫 左承旨光烈曾孫 兵叅聲遠孫 戶叅宗煥子 漢文受學 官歷 童蒙敎官 儒敎

金昌桓 住地全羅南道咸平郡大也面方下里
甲寅四月二十三日生 貫光山 平章事貞俊二十六世孫 贈平章事鏡亮二十世孫 兵馬都元帥化平府院君淙十八世孫 進士號秋浦式南十一世孫 號棠溪華俊十世孫 通德郎澍八世孫 漢文受學 官歷 正三品通政 儒敎

金昌燮 住地全羅南道木浦府多慶面新基里二
統七戶　癸未五月四日生　貫光山
校理錫元十四世孫　工叅號遯庵萬東十世孫　監察
在國玄孫　右承旨敍鼎曾孫　嘉善泰振孫　叅奉秉
七子　漢文受學　孝事父母　敦睦宗族　勤儉務農
固守雅操　儒敎

金炳鉉 住地全羅南道海南郡馬浦面五山里一
統一戶　己卯二月十日生　貫光山
寶文閣太學士諡文肅周鼎二十一世孫　侍中流二十
世孫　縣監號南歸亭運商七世孫　漢文受學　現務
農業　奉先齊家　儒敎

金永宰 住地全羅南道麗水郡三日面達下里三
統一戶　辛巳六月十八日生　貫光山
化平府院君承堅十七世孫　贈戶叅在海孫　漢城府
尹洪鉉子　漢文受學　官歷　童蒙敎官　才質聰敏　博
通經書　孝行根天　溫凊甘旨　未嘗有闕　太極敎

金章玉 住地全羅南道海南郡山二面大津里二
統六戶　乙巳十二月六日生　貫順天
左相平陽府院君諡襄景號月潭承霆十九世孫　進士
孝孫十五世孫　副護軍敏默孫　漢文受學　官歷
司憲府監察　正三品通政　子鉦祐　治家勤儉　奉承

先訓　晚境身世　安閑自得　儒敎

金斗翼 住地全羅南道海南郡黃原面蓮塘里四
統一戶　己酉四月二十六日生　貫順天　左相平陽府院
君諡襄景號月潭承霆十七世孫　府使　孝友十三世孫　贈
禮叅齡潤孫　漢文受學　官歷　以端宗朝忠臣左議政號
節齋宗瑞祀孫　特除慶基殿叅奉　儒敎　子鎭培　鎭龜

金邦翼 住地全羅南道海南郡清溪面芳春里四
統一戶　戊申八月十七日生　貫順天
左相平陽府院君諡襄景號月潭承霆十七世孫　府使
孝友十三世孫　漢文受學　官歷　明陵叅奉　奉承
先訓　律身齊家　日事稽古　士林推重　儒敎

金永壽 住地全羅南道海南郡山二面黑頭里一
統七戶　戊戌二月六日生　貫順天　左
相平陽府院君諡襄景號月潭承霆十四世孫　漢文受
學　官歷　正三品通政　中樞院議官　儒敎　子連玉

金鎭模 住地全羅南道海南郡清溪面芳春里三
統六戶　戊寅四月二十三日生　貫順天
左相平陽府院君諡襄景號月潭承霆十八世孫　府使
孝友十四世孫　衛社功臣僉節制使城十一世孫　贈
左承旨號溪北才翼子　漢文受學　奉承先訓　行修
家庭　勤務耕讀　士林推重　儒敎

金活言 住地全羅南道麗水郡龜山面新山里二
統九戶　丁丑十一月三日生　貫昇平
將軍摠后　贈承旨孟權子　漢文受學　事親以孝
敦宗以仁　出入鄕黨　人皆稱頌　儒敎

金俊璇 住地全羅南道靈岩郡北一始面德津里
一統四戶　乙亥四月十三日生　貫金
海　首露王后　都事璉二十世孫　漢城判尹東秀十世
孫　副護軍洪震九世孫　工議德麟八世孫　同中樞
志豪六世孫　工判時溫五世孫　縣令仁臣玄孫　通
德郎胄澈曾孫　贈判尹英載孫　贈工參相璿子　漢
文受學　官歷　正二品資憲　儒敎

金敦載 菴　辛酉正月十六日生　貫金海　同中
樞志豪玄孫　漢文受學　官歷　義禁府都事　從二
品嘉善　五衛將　本郡地方委員　金融組合設立委
員　公立普通學校學務委員　郡叅事　歷赤十字社
員　稚蠶共同飼育所摠代　本郡朗山農事組合會長
國有地農事組合評議員　儒敎

金錫奎 住地全羅北道萬頃郡北面化陽里一統
四戶　辛未五月一日生　貫慶州　月
城府院君天瑞二十世孫　嘉善河瑞七世孫　判尹德
杞孫　叅奉熹容子　漢文受學　儒敎

金湘閏 住地全羅北道萬頃郡上西面上厥里二
統二戶　甲戌六月三日生　貫慶州
太子少傅號明庵仁鏡二十七世孫　月城府院君文仲
二十二世孫　工叅在錫孫　都正彩鍊子　漢文受學
勤儉自守　兼務農業　儒敎

金永倬 住地全羅南道靈岩郡西終面茅亭里二
統九戶　辛巳九月十一日生　貫光山
左相府院君號瑞石國光十六世孫　水使克愧十五世
孫　叅奉弘立十一世孫　工議仁宅八世孫　軍資監
正怡義七世孫　工議禮安六世孫　府尹相鎭五世孫
昱鉉子　漢文受學　儒敎

金觀洙 住地全羅南道靈岩郡昆一終面山湖亭
一統一戶　乙亥十一月十九日生　貫

光山　光城府院君鐵山十八世孫　左相光山府院君號瑞石國光十七世孫　工議仁宅九世孫　軍資監正怡義八世孫　工議禮安七世孫　府尹相鎭六世孫永西子　漢文受學　儒敎

金采培 住地全羅南道智島郡押海面孝池里一統二戶　壬辰七月五日生　貫金海　駕洛國王首露后　通政載秀八世孫　嘉善德震七世孫　邦厚孫　顯璟子　漢文受學　官歷　宣陵叅奉　學問贍富　敎導後進　儒敎

金昌鎭 住地全羅北道興德郡一西面碧松里三統三戶　甲戌三月五日生　貫金海　持平諡節孝克一十六世孫　敦寧都正時豐孫　通政秉洙子　漢文受學　擢進士　官歷　慶基殿叅奉　儒敎

金璟泰 住地全羅北道臨陂郡西四面畏山里二統十戶　庚午六月二十二日生　貫金海　盆城君諡安敬永貞十七世孫　孝行通德郎鼎祐六世孫　鍾弼(任鼓山門人以孝學著稱)子　漢文受學　官歷　禧陵叅奉　郡叅事　儒敎

金世煥 住地全羅北道興德郡一東面外兎里二統七戶　戊午十月十四日生　貫金海　號竹齋錬玉十一世孫　司僕主簿命彦十世孫　進士號俟命齋時奎八世孫　贈叅贊宗岳曾孫　贈贊政奎章閣學士碩觀孫　贈叅政弘文館太學士載滿子　漢文受學　官歷　秘書丞　漢城判尹　儒敎

金容喆 住地全羅北道咸悅郡西一面眞梳里二統八戶　辛巳六月十五日生　貫光山　左相光山府院君國光十七世孫　孝行贈司僕寺正鳳和五世孫　孝行贈嘉善仁鉉曾孫　嘉善同敦寧府事永煥孫　漢文受學　官歷　成均館博士　同郡普通學校學務委員　儒敎

金錫年 住地全羅北道興德郡一東面石陽里一統七戶　戊辰十一月十九日生　貫慶州　平章事修文殿太學士太子少傅諡貞肅號明菴仁鏡二十世孫　尙書左僕射平章事軌十九世孫　禮儀判書寶文閣提學諡文愍號樹隱冲漢十六世孫　丙子殉節號柳軒貴賢九世孫　漢文受學　儒敎

金錫民 住地全羅北道茂朱郡府內面堂山里五統七戶　己酉二月十二日生　貫咸昌　贊成澤二十世孫　咸寧君饒十九世孫　進士斗泰子　漢文受學　官歷　副司果　儒敎

金在棱 住地慶尙南道機張郡下北面梅谷洞二統八戶　丙寅二月十一日生　貫海平　禮判海平君號松亭鉢十五世孫　兵正號雲岩輳九世孫　監役永植孫　都事秉勳子　漢文受學　進士　儒敎

金柄淳 住地慶尙南道機張郡林基洞三統五戶　辛未三月二十日生　貫金海　監察號林亭錬七世孫　童蒙敎官號百源堂鳳儀六世孫　通德郎號三默齋商濟五世孫　漢文受學　儒敎

金奉珪 住地慶尙南道機張郡下西面林谷洞三統五戶　癸亥十二月九日生　貫淸道　之鎰會孫　龜億孫　性澤子　漢文受學　歷本面長　儒敎

金榮鍰 住地慶尙南道龍南郡西面鳳凰洞　乙卯九月十三日生　貫金海　吏正贈吏判諡文愍號瀅纓恥孫十四世孫　宗曾孫　允公孫　章律子　漢文受學　官歷　英陵叅奉　儒敎

金鍾業 住地慶尙南道龍南郡西面鳳凰洞　乙巳五月二十八日生　貫金寧　敬順王傅二十九世孫　金寧君時興二十二世孫　贈掌樂正麗昊曾孫　贈戶議履演孫　贈戶叅奉寬子　漢文受學　官歷　從二品嘉善　同知中樞府事　五衛將　儒敎

金連同 住地慶尙南道龍南郡遠山面柳洞　己卯二月一日生　貫金海　吏正贈吏判諡文愍號瀅纓恥孫十五世孫　漢文受學　儒敎

金溶極 住地慶尙南道龍南郡西面豐和洞　癸卯十月二十五日生　貫金寧　敬順王傅三十世孫　金寧君時興二十三世孫　吏判諡忠毅號白村文起十五世孫　漢文受學　儒敎

金麟世 住地慶尙南道巨濟郡長木面長木里二統二戶　丁丑正月二十二日生　貫金海　金寧君牧卿后　諡安敬永貞十二世孫　進士希善九世孫　漢文受學　鎭南郡義成學校修業　京城安興義塾測量科卒業　內地國民中學會修業　官歷　莊陵叅奉　現本面長　衛生組合會長　赤十字社員　儒敎

金季潤 住地慶尙南道巨濟郡延草面明上里四統九戶　乙亥十一月三十日生　貫義城　義城君龍庇二十二世孫　右相居翼十八世孫　府使大器九世孫　贈判尹鍊秋孫　贈戶叅鏞湜子　漢文受學　官歷　順陵叅奉　儒敎

金士泳 住地慶尙南道巨濟郡長木面黃浦里八
統八戶 丁亥六月十三日生 貫金海
版圖判書管后 直提學號東隱駿孫十三世孫 進士
善養九世孫 嘉善瓘汝子 漢文受學 歷本里長
儒敎

金相炫 住地全羅南道靈岩郡々始面西內柏洞
辛未八月二十二日生 貫金海 同中
樞志豪五世孫 漢文受學 官歷 健陵叅奉 本郡
公立普通學校學務委員 儒敎

金奉奎 住地全羅南道咸平郡永豐面蓮洞里
乙未八月十八日生 貫金海 興武王
庾信后 戶參麒麟八世孫 戶議成會七世孫 工議
士重六世孫 司僕寺正泰信五世孫 左承旨弼玄孫
參判昆玉曾孫 同中樞珍載孫 叅奉允洪子 漢文
受學 官歷 順陵叅奉 儒敎 氏母密陽朴氏
壺範賢淑 其夫猝得難醫之症 割股裂指 以血注
口 延命三日 竟至屬纊 含寃忍痛 送終以禮
祥畢後沐浴淡粧 往哭夫塚 血書自裁 有鄕道褒
揚

金寶太 住地全羅南道咸平郡永豐面月仙里
己未正月七日生 貫金海 興武王庾

信后 戶叅麒麟七世孫 戶議成會六世孫 工議士
重五世孫 戶叅龍采玄孫 五衛將億錫曾孫 叅奉
權載子 漢文受學 官歷 叅奉 儒敎

金龍權 住地全羅南道咸平郡永豐面蓮洞里
乙酉二月三日生 貫金海 興武王庾
信后 戶叅麒麟八世孫 戶議成會七世孫 工議士
重六世孫 司僕寺正泰信五世孫 左承旨弼玄孫
叅判昆玉曾孫 同中樞珍載孫 監察鍾洪子 漢文
受學 官歷 叅奉 儒敎

金文鶴 住地全羅南道咸平郡永豐面月仙里
丙寅正月二十六日生 貫金海 興武
王庾信后 戶叅麒麟七世孫 戶議成會六世孫 工
議士重五世孫 戶叅龍采玄孫 叅議元錫曾孫 刑
議履玉孫 五衛將琪載子 漢文受學 官歷 從二
品嘉善 五衛將 儒敎 氏祖母慶州金氏 其夫重
病方自盡 卽引刀割股 一邊注血 一邊和粥而進
之 幸延一日之命 竟至屬纊 終喪之曉 血書
自裁

金斗煥 住地全羅南道咸平郡永豐面成才里
壬子十月十七日生 貫金海 興武王
庾信后 戶叅麒麟九世孫 戶議永會曾孫 戶叅載明
孫 副護軍達天子 漢文受學 官歷 武司果 儒敎

金鶴奎 住地全羅南道咸平郡永豐面蓮洞里
己巳十一月十二日生 貫金海 興武
王庾信后 戶叅麒麟七世孫 戶議成會六世孫 工
議士重五世孫 戶叅龍采玄孫 叅議元錫曾孫 刑
議履玉孫 監察民載子 漢文受學 官歷 智陵叅
奉 儒敎

金廣培 住地全羅南道咸平郡佛面竹林里 戊
寅九月十八日生 貫金海 金璽君諡
忠簡到門后 承旨章鉉玄孫 戶正濟桓曾孫 承旨
善楠孫 戶叅顯陽子 漢文受學 官歷 元陵叅奉
戶曹佐郎 從二品嘉善 儒敎

金相雲 住地全羅南道咸平郡大洞面長才里
乙巳五月十五日生 貫金海 鶴城君
諡襄武完后 司僕寺正潤曾孫 左承旨錫萬孫 工
叅奉泰子 漢文受學 官歷 正三品通政 司憲府
監察 儒敎

金在善 住地全羅南道咸平郡箕城面弘池里
壬午十月五日生 貫金海 兵判壽延
后 承旨相奎曾孫 資憲方淩孫 嘉善順萬子 漢
文受學 官歷 章陵叅奉 儒敎

金應律 住地全羅南道咸平郡大洞面正昌里
庚辰十月八日生 貫金海 七道兵馬
節度使壽延十五世孫 司僕寺正貞錫曾孫 禮議章
厚孫 五衛將道成子 漢文受學 官歷 章陵叅奉
儒敎

金大壽 住地全羅南道咸平郡赤良面內洞里
甲申生 貫金海 嘉善守正后 左贊
成昌漢后 承旨錫洪后 漢文受學 官歷 孝陵叅
奉 儒敎

金永順 住地全羅南道麗水郡華陽面細浦里三
統九戶 庚申十月二十日生 貫金寧
盆城君應壽十五世孫 光浩孫 嘉善應圭子 漢文
受學 入孝出悌 修身齊家 勤儉務農 不求名利
儒敎

金啓洪 住地全羅南道麗水郡華陽面細浦里一
統十戶 壬午二月一日生 貫金寧
敦寧都正遵十五世孫 副護軍宗福孫 通政學權子
漢文受學 律身以正 齊家有度 儒敎

金善鎭 住地全羅南道麗水郡雙鳳面珠岩里二
統三戶 戊午七月四日生 貫金海
戶判號淡軒克儉二十三世孫 贈嘉善元冠孫 贈崇

政達攝子 漢文受學 官歷 繕工監假監役 從二品嘉善 以菽水屢空之致 躬耕養親 律身以正齊家以勤 書氈遺業 至老謹守 上下和睦 一家融々 便成一團春風 儒敎

金明鎭 住地全羅南道麗水郡雙鳳面珠岩里二統五戶 庚申十月二十八日生 貫金海 戶判號淡軒克儉二十三世孫 贈左承旨碩冠孫 贈嘉善祥攝子 漢文受學 官歷 正三品通政 以溫和之性 淳實之風 忠孝遺訓 一遵家規 恕敬行己 自成規範 儒敎

金應來 住地全羅南道麗水郡雙鳳面珠岩里一統八戶 甲申十一月二十三日生 貫金海 戶判號淡軒克儉二十四世孫 贈嘉善祥攝孫 贈嘉義洞鎭子 漢文受學 官歷 敦寧都正 詩書百家 過眼成誦 事親至孝 出恭師長 鄕里著名儒敎

金顯寶 住地全羅南道麗水郡龜山面鳳亭里一統三戶 己卯九月二十一日生 貫金海 行吏判景秋十八世孫 濟州牧使壽延十二世孫 孝行贊道子 漢文受學 歷養士齋々任 會儒所有司 四書五經 過眼成誦 歸臥田里 修齊有度 勸儉敎導 鄕里推薦爲太極敎完辨長 太極敎 氏父贊道 天性純孝 其親委病 叩氷得魚 丁憂廬墓三年 齊家以勤 書氈遺業 至老謹守 上下和睦 一家融々 便成一團春風 儒敎

金昌禧 住地全羅南道麗水郡三日面坪閭里二統八戶 戊辰正月二十八日生 貫金海 吏正論文愍號瀅纓駙孫后 嘉善光河孫 孝行尙珪子 漢文受學 滿案書籍 手不停披 稟性端雅 白首不倦 勤儉家規 一遵古道 儒敎 氏父尙珪 孝行出天 父病危篤 與夫人金寧金氏 祈山禱天 供奉藥餌 朝夕嘗糞 嚙指注血 因得快愈 湖南多士 屢次狀報 尙未蒙褒揚之典 惜哉

金益斗 住地全羅南道麗水郡華陽面古內里五統二戶 庚辰四月七日生 貫金海 吏正論文愍號瀅纓駙孫十二世孫 三用孫 厚鍾子 漢文受學 歷本里長 勤於公事 亦達時務 儒敎

金興俊 住地全羅北道萬頃郡北面小土里一統十戶 甲申七月九日生 貫金海 版圖判書管十七世孫 孝行旌閭童蒙敎官寬裕孫 昌鶴子 漢文受學 全州公立學校修業 新進名譽一郡景仰 儒敎

金龍俊 住地全羅北道萬頃郡下一道面南下里三統三戶 丙子十二月四日生 貫金海 東正贈吏判論文愍號瀅纓駙孫十四世孫 副護軍國哲曾孫 叅奉錫奎孫 翼斗子 漢文受學 儒敎

金公烈 住地全羅北道臨陂郡北一面環洞三統九戶 壬午六月二十五日生 貫開城 論忠毅龍珠二十四世孫 贈通訓斗璜孫 贈秘書監丞鍾震曾孫 監役贈度支部協辦福淳孫 秘書監丞相龜子 漢文受學 儒敎

金寅述 住地全羅北道咸悅郡西二面中熊里五統二戶 辛酉四月一日生 貫扶安 論文貞垣十九世孫 司僕寺正哲玉孫 左承旨正厚曾孫 漢文受學 官歷 副司勇 忠勳府都事 儒敎

金圭錫 住地全羅北道古阜郡梧琴面角洞一統五戶 乙亥十二月十三日生 貫熊川 佐命功臣成均館祭酒熙川君論 靖字十六世孫 壬辰功臣訓鍊大將遵階十世孫 孝行益煥孫 監察基述子 漢文受學 儒敎 氏祖母慶州鄭氏以烈行有鄕道薦 事載三綱錄

金東燮 住地全羅北道古阜郡梧琴面角洞一統二戶 庚辰十月二十七日生 貫熙川

佐命功臣成均館祭酒熙川君論 靖字十八世孫 宣廟一等功臣訓鍊大將遵階十二世孫 文鎭孫 漢寬子 漢文受學 儒敎

金永久 住地全羅北道興德郡一西面法止里一統一戶 己丑十一月一日生 貫光山 寶文閣太學士論文肅周鼎二十三世孫 吏叅號三慕軒瑚十六世孫 說書號棠溪華俊十世孫 漢文受學 儒敎

金濬鉉 住地全羅北道興德郡一西面法止里三統三戶 戊午四月三日生 貫光山 匡靖大夫寶文閣太學士同修國史判三事論文肅周鼎二十二世孫 吏曹叅判號三慕軒瑚十五世孫 說書號棠溪華俊九世孫 漢文受學 歷本郡鄕校掌議 儒敎

金季學 住地慶尙南道巨濟郡延草面明下里壬戌八月十日生 貫義城 義城君龍庇二十二世孫 右相房翼十八世孫 府使大器九世孫 贈判尹鍊秋孫 權湜子 漢文受學 儒敎 氏母靈山辛氏 夫病裂指續命 及變盡禮終喪 乃於忌日從夫致死 烈々其心 寔由貞節

金洪琇 住地慶尙南道巨濟郡延草面下松里一
統八戶　戊寅九月二十六日生　貫金
寧　吏判謚忠毅號白村文起后　漢文受學　現赤十
社員　儒敎

金應浩 住地慶尙南道釜山府西下面楊亭洞新
里四統九戶　甲寅七月十五日生　貫
江陵　工判鍾后　時振玄孫　漢文受學　曾經東萊
府書院掌議　鄕校有司　儒敎

金聲基 住地全羅北道任實郡玉田面龍山里一
統九戶　庚午七月一日生　貫延安
刑判謚文靖號逸溪自知十八世孫　孝行叅奉東秀孫
都事號竹圃思龍子　漢文受學　官歷　章陵叅奉
歷本郡永進學校學監　儒敎

金炳勳 住地全羅南道麗水郡德安面達川里一
統一戶　戊寅十二月十八日生　貫金
海　右副承旨基潤曾孫　僉中樞永在孫　同義禁系
杜子　漢文受學　官歷　弘陵叅奉　正三品通政
才質顚敏　百家書籍　過眼輒誦　事親以孝　律身
以正　儒敎

金琛斗 住地全羅南道麗水郡德安面蘇堤里一
統六戶　丙子六月二十日生　貫金海
吏正謚文愍號瀣纓馹孫后　通政國永孫　五衛將昌
玉子　漢文受學　博涉經史　退歸西疇　勤儉務本
事親齊家　一遵古規　儒敎

金學斗 住地全羅南道麗水郡德安面蟻谷里二
統九戶　丁卯三月二十三日生　貫金
海　吏正謚文愍號瀣纓馹孫十四世孫　昌鉉子　漢
文受學　歷本里長　能誦經史　敎育靑年　勤儉節
行　自成規範　儒敎

金重石 住地全羅南道麗水郡華陽面玉笛里五
統二戶　壬申十二月十二日生　貫金
海　吏正謚文愍號瀣纓馹孫十五世孫　興鉉孫　叅
奉濟暎子　漢文受學　孝友修齊　兼務農桑　承襲
庭訓　一遵遺謨　儒敎

金炳斗 住地全羅南道麗水郡龜山面大洞里一
統八戶　乙酉十二月六日生　貫金海
吏正謚文愍號瀣纓馹孫十四世孫　國鎭孫　昌模子
漢文受學　歷本里長　博涉經史　行己有度　不求
名利　執務公平　鄕里稱頌　太極敎

金秉珍 住地全羅南道康津郡々內面西門里二
統十戶　己未三月二十四日生　貫金
海　縣監永瑞十一世孫　察訪應壽九世孫　工叅遇
海五世孫　漢城左尹孟烈玄孫　嘉善仁權曾孫　煥
翼孫　通政龍基子　漢文受學　官歷　折衝將軍
僉知中樞府事五衛將　歷本郡私立金陵學校總務
儒敎　子昉植　主殿院電務課主事

金晛基 住地全羅南道康津郡々內面西門里九
統九戶　戊午五月二十六日生　貫金
海　縣監永瑞十世孫　察訪應壽八世孫　工叅遇海
玄孫　漢城左尹孟烈曾孫　嘉善仁權孫　通政魯興
子　漢文受學　官歷　通信司電話課主事　中樞院
議官　儒敎　子鍾湖　義陵叅奉　本郡私立金陵學
校々監　公立本郡普通學校學務委員

金大奎 住地全羅南道康津郡々內面蓮池里十
九統一戶　壬戌十二月十日生　貫金
海　嘉善有澤孫　五衛將號晩惺錫愚子　漢文受學
官歷　司憲府監察　本郡地方委員　同叅事　儒敎
子昊炫

金杜炫 住地全羅南道康津郡大谷面德川里八
統一戶　辛巳十二月九日生　貫金海
興武王庾信五十六世孫　宣武功臣訓鍊叅軍克禧十
二世孫　功臣宣傳官涵十一世孫　判書壽萬十世孫
同中樞始國七世孫　叅判必重六世孫　承旨錫衡曾
孫　叅判孝若孫　同中樞相英子　漢文受學　官歷
光陵叅奉　儒敎　子基昌　基奐

金世玄 住地全羅南道木浦府多慶面新村里二
統三戶　甲戌九月九日生　貫金海
興武王庾信五十八世孫　左侍中謚忠敬琢二十五世
孫　校理遂十九世孫　承旨應寬曾孫　執義號竹軒
珏孫　學行斗洪子　漢文受學　儒敎　氏母密陽秋
氏　素性貞烈　孝事舅姑　早喪所天　晩守貞節
士林齊論　稟于郡府

金成振 住地全羅南道木浦府多慶面新村里九
統七戶　壬午五月十八日生　貫金海
興武王庾信五十八世孫　左侍中謚忠敬琢二十世孫
校理遂十九世孫　通訓翊侶玄孫　左承旨仕賢曾孫
嘉善宗洛孫　僉中樞學珣孫　漢文受學　官歷　主
事　勤儉守身　敎育子弟　行誼素著　儒敎

金泰仁 住地全羅南道木浦府多慶面新村里三
統一戶　己卯三月四日生　貫金海
興武王庾信五十八世孫　左侍中謚忠敬琢二十五世
孫　校理遂十九世孫　承旨應寬曾孫　執義號竹軒
珏孫　監察號晩隱敏洪子　漢文受學　官歷　明陵
叅奉　孝友敎睦　隣里稱頌　儒敎

金達朝 住地全羅南道木浦府多慶面龍井洞一
統五戶 戊辰六月八日生 貫金海
興武王庾信后 判圖判書管后 吏正謚文愍號濯纓
卽孫后 通訓成亮曾孫 右承旨壽福孫 贈工判義
仲子 漢文受學 官歷 司憲府監察 博通經史
早成學業 孝友敦睦 一鄕稱頌 儒敎

金炳亮 住地全羅南道木浦府玄化面內玄化里
三統五戶 戊戌八月二十八日生 貫
金海 左侍中謚忠敬琢十九世孫 端宗朝節臣七道
兵使號龍岡壽延十七世孫 吏議號玄圃錫龜八世孫
承旨龍臣玄孫 嘉善斗玉曾孫 都正宗默孫 孝行
嵓柱子 漢文受學 才藝就夙 孝友敦睦 家道豐
足 儒敎 氏父嵓柱 孝行根天 昏定晨省 無日
少廢 母病危篤 願食生雉 祝天不已 雉自飛入
又求雀肉 雀又自至 其孝感天 鄕里稱頌 稟于
道郡 至登禮曹 氏母務安朴氏 素性貞烈 年二
十二 其夫病篤 百藥無效 割膚和湯 以延五日
之命 奄然氣絕 又斷指注血 回甦三日 竟至屬
纊 卽欲自裁 以老舅姑在堂 二幼在抱 不忍遂
意 孝事舅姑 養育二孤 完立門戶 實蹟載於三
綱錄 朝鮮總督府特授恩賜金十圓

金光修 住地全羅南道木浦府望雲面松亭里一
統八戶 庚午十月十五日生 貫金海
侍中號愼庵琢后 七道兵使號龍岡壽延十五世孫
府使世祥十三世孫 通政大壽曾孫 承旨和鍾孫
嘉善致裕子 漢文受學 官歷 正二品資憲 孝友
敦睦 謹儉守身 儒敎

金宗玄 住地全羅南道木浦府玄化面內玄化里
四統三戶 壬申九月二十一日生 貫
金海 左侍中謚忠敬琢后 七道兵使號龍岡壽延十
五世孫 府使世祥十三世孫 學行僉中樞號老隱瑛
十世孫 左承旨震華七世孫 孝薦贈吏議號玄圃錫
龜六世孫 兵叅號柏堂宇璇玄孫 嘉善號竹軒元祿
曾孫 兵議號柏庵龍漢孫 通政采玉子 漢文受學
官歷 從二品嘉善 多讀經傳 早成學業 孝友敦
睦 行誼素著 儒敎

金相秋 住地全羅南道海南郡門內面三汀里一
統十一戶 壬申五月二十七日生 貫
金海 生員鍊十五世孫 監察應文十四世孫 禦侮
將軍漢城十三世孫 縣監克祧十一世孫 副護軍德
成六世孫 嘉善漢善五世孫 訓鍊僉正興礪玄孫

司僕寺正致瓘曾孫 嘉善發淳孫 嘉善昌旭子 漢
文受學 講讀詩書 兼治醫農 修身齊家 敎育子
孫 儒敎 子仁炫 義炫

金鍾壽 住地慶尙南道金海郡柳下面內德里八
統七戶 己卯六月六日生 貫金海
金寧君牧卿后 承旨堅壽十四世孫 宣武功臣兵正
鍵十世孫 漢文受學 叅學務會 儒敎

金泳玄 住地慶尙南道金海郡酒村面望德里二
統八戶 己未四月十三日生 貫金海
典理判書號松隱鳴國十九世孫 資憲號松齋璟十八
世孫 宣武功臣文希十一世孫 通政縉玾子 漢文
受學 儒敎

金瓚楨 住地慶尙南道金海郡酒村面望德里三
統九戶 己丑十一月九日生 貫金海
典理判書號松隱鳴國二十世孫 資憲號松齋璟十九
世孫 宣武功臣文希十二世孫 通政縉玾孫 泳驥
子 漢文受學 本郡普通學校卒業 儒敎

金玉元 住地慶尙南道釜山府西上面金山洞五
統二戶 丙辰十二月二十一日生 貫
慶州 敬順王傅三十七世孫 平章事大安君殷說三
十六世孫 漢文受學 叅農進會 儒敎

金良基 住地全羅南道海南郡山一面新德里一
統二戶 戊子十二月十六日生 貫金
海 叅判德哲五世孫 嘉善汝成子 漢文受學 早
孤無依 節儉務本 事親以孝 敎子以義 一鄕模
範 儒敎

金由泰 住地全羅南道海南郡山一面龍田里一
統八戶 乙亥十一月二十八日生 貫
金海 鶴城君完十八世孫 通政錫英子 漢文受學
歷本郡鄕校色掌 公錢領收員 本郡金融組合員
操行謹飭 澹於財利 儒敎

金致鉉 住地全羅南道海南郡々二面烏川里一
統十戶 乙卯正月十五日生 貫淸州
左贊成號桐村麟十六世孫 漢文受學 歷金融組合
員 所事翰墨 所務耕稼 儒敎

金時贊 住地全羅南道海南郡々二面南川里一
統十戶 辛未十二月三十日生 貫道
康 叅奉寬周子 漢文受學 現本面長 儒敎

金演秀 住地全羅北道益山郡豆川面新村里二
統一戶 己卯五月一日生 貫金寧
吏判謚忠毅號白村文起十五世孫 孝行掌令哲華九
世孫 揚武功臣僉中樞碩山七世孫 叅奉福南五世

孫 寺正光烈玄孫 承旨成甲曾孫 孝行戶叅啓鎭
孫 同敦寧溶禹子 漢文受學 官歷 電話課主事
廣濟院委員 中樞院議官 歷本郡南二面長 南部
水利組合設立委員 私立新彰學校長 私立道南學
校長 儒敎

金貞權 住地全羅北道益山郡西一面新里一統
五戶 丁丑五月二十八日生 貫金寧
吏判諡忠毅號白村文起十五世孫 功臣贈戶判震龍
八世孫 功臣副護軍應兌六世孫 司憲府監察基三
玄孫 左承旨斗秋曾孫 贈戶叅蓮龜孫 同中樞溶
吉子 漢文受學 官歷 中樞院議官 儒敎 氏母
朴氏以烈行蒙旌

金炳觀 住地全羅北道群山府米面臨沙二里二
統二戶 庚申五月二十八日生 貫金
海 興武王庾信后 諡節孝克一十六世孫 贈吏判
號濯纓馹孫十四世孫 嘉善錫龍子 漢文受學 官
歷 正三品通政 儒敎

金相復 住地全羅北道古阜郡聲浦面麒麟里三
統一戶 乙卯十二月十二日生 貫光
山 光山府院君承晋十七世孫」監司從善十世孫
縣監成九五世孫 胄琪曾孫 孝行弘樞孫 通政聲
孝子 漢文受學 官歷 淑陵叅奉 儒敎

金鏞胄 住地全羅北道古阜郡西部面竹橋里一
統四戶 乙酉五月二十一日生 貫義
城 右相居翼十六世孫 直提學湄十五世孫 弘文
館校理運秋十四世孫 直長傅顯十三世孫 刑判顓
十二世孫 壬辰功臣諡忠剛號鰲峰齊閔十一世孫
兵叅畴十世孫 煥基孫 喆載子 漢文受學 現本
面長 儒敎

金相榮 住地全羅北道臨陂郡西三面瓦洞里二
統七戶 辛亥五月十三日生 貫金海
都僉議侍中著二十四世孫 郡守有聲十四世孫 原
從功臣兵叅凱十一世孫 副司果灝九世孫 軍資監
叅奉義信八世孫 進士鍾鳴孫 祿澧子 漢文受學
儒敎

金溶奎 住地慶尙南道龍南郡西面豐和洞 己
酉十二月七日生 貫金寧 敬順王傅
三十世孫 金寧君時興二十三世孫 吏判諡忠毅號
白村文起十五世孫 漢文受學 儒敎

金炳斗 住地慶尙南道龍南郡東面章門洞 戊
午四月二十日生 貫金海 執義諡節
孝號嘉庵克一十六世孫 漢文受學 儒敎

金正佑 住地慶尙南道龍南郡西面明井洞 丙
寅九月二十九日生 貫金海 戶判諡
文忠震叙十九世孫 大司憲號隱岩世祥十八世孫
壬辰功臣號隱淸齋春慶十四世孫 漢文受學 官歷
成均館司業 現忠烈祠院長 儒敎

金尙坤 住地慶尙南道龍南郡道善面地法洞
丙辰十二月二十一日生 貫金海 吏
正贈吏判諡文愍號濯纓馹孫十五世孫 漢文受學
儒敎

金容學 住地全羅南道海南郡門內面石橋里四
統八戶 甲子正月八日生 貫金海
諡節孝克一十七世孫 縣監興南十一世孫 進士士
雄十世孫 都事承善九世孫 漢文受學 歷本郡鄕
校色掌 本郡國債報償義成會有司 本郡地主會入
叅 勤務稼穡 熱心敎育 儒敎

金斗玉 住地全羅南道海南郡門內面院洞里二
統八戶 乙酉三月二十五日生 貫金
海 諡節孝克一十八世孫 縣監興南十二世孫 進
士士雄十一世孫 都事承善十世孫 叅奉正孫子
漢文受學 官歷 童蒙敎官 歷本郡鄕校齋任 性質
淳善 孝親敬長 友睦宗族 鄕里模範 儒敎 弟成
玉 宮內府主事

金性玟 住地全羅南道海南郡山一面閑牙里一
統六戶 戊寅十月二十二日生 功臣
贈兵判鶴城君諡襄武完后 贈司僕寺正錫雲五世孫
贈左承旨聖澤玄孫 贈戶叅次孫曾孫 議官永學子
漢文受學 歷本郡鄕校色掌 本郡地主會入叅 儒
敎

金在偉 住地全羅南道海南郡山一面吉溯里
癸酉六月十五日生 貫金海 吏正諡
文愍號濯纓馹孫十三世孫 工議自淑七世孫 漢城
左尹致龜六世孫 孝行旌閭贈監察號道村仁恒五世
孫 副護軍繼祖玄孫 孝行文海孫 監察號謙堂命
孝子 漢文受學 進士 儒敎

金仕律 住地全羅南道海南郡場西面長水里二
統五戶 壬申八月八日生 貫金海
功臣贈兵判鶴城君諡襄武完后 崇陵叅奉燐貴子
漢文受學 官歷 叅奉 歷棉採種圃組合員 儒敎

金玟洪 住地全羅南道莞島郡古今面莊峙里二
統十戶 己丑三月二十日生 貫金海
金寧君牧卿二十七世孫 監司文齊二十三世孫 宣
廟功臣通訓應祥十四世孫 通政義傑五世孫 在根

子　漢文受學　測量科卒業　儒敎

金淵斗 住地全羅南道莞島郡古今面靑鶴洞里一統九戶　乙丑七月八日生　貫金海　吏正謚文愍號濯纓馹孫十四世孫　正福子　漢文受學　謹守世德　修身讀書　愛敬敦睦　鄉黨儀式　不求名利　自知其足　儒敎

金炳允 住地全羅南道莞島郡古今面靑鶴洞里一統一戶　乙酉九月二十九日生　貫金海　吏正謚文愍號濯纓馹孫十五世孫　鶴斗子　漢文受學　素性愼默　謹守世德　從遊士林　惟讀孝經　儒敎　子泰寧　學校卒業　氏祖母朴氏　純弼女　生而貞一　嫁而承順　七旬老舅　供養適志　舅病數日　時當冬雪　願食生雉　朴氏踏雪登山　號泣祝天　一雉飛入　卽爲供進　又願筍菜　抱竹號天　筍出雪裡　取以供進　老病快蘇　人皆歎賞　年二十四　其夫得病　乃割肉供之得效　期月更死　喪祭盡禮　卓異孝烈　士林狀報　恨未蒙褒揚之典　事載二綱錄

金敬祚 地住全羅南道莞島郡古今面加馬洞里三統六戶　癸亥十月十六日生　貫金海　吏正謚文愍號濯纓馹孫十三世孫　叅奉臻輝孫　通政號默齋國吉子　漢文受學　官歷　正三品通政　歷本郡鄉校色掌　志於篤行　不墜世業　儒敎　子洪來　洪基　氏父天姿純粹　才器拔萃　年甫十三　博涉經史　湖南多士　許以妙少巨擘　贊曰某若生遊於退陶之門　當成大儒云　及丁外艱　居廬三年未嘗啓齒　未嘗溫宿　士論齊發　薦報除役　遂廢舉業　志於誠正　務以格致　戒我子孫　曰孝曰忠貽厥嘉獻　未展所蘊而沒　士林共惜　致奠吊輓者數千人

金洙炅 住地全羅南道莞島郡古今面上亭里六統六戶　丙子八月六日生　貫金海　金寧君牧卿二十六世孫　宣廟殉節德益十五世孫　同中樞采重七世孫　漢文受學　早年負笈　退耕田畝　事親以孝　鄉里咸稱　儒敎

金順吉 住地全羅南道莞島郡古今面轎洞里四統二戶　庚辰正月一日生　貫金海　鶴城君謚襄武完十五世孫　通政允喆玄孫　通政德遜曾孫　嘉善永福孫　嘉善相俊子　漢文受學　志於篤行　樂善守分　不求人知　儒敎　子賢洙

金鶴彩 住地全羅南道莞島郡古今面上亭里四統二戶　壬辰正月七日生　貫金海　三重大匡金寧君牧卿二十五世孫　統制使禮直十世孫　漢文受學　事親敬兄　一遵家訓　鄉黨稱賞　儒敎

金瀅麗 住地全羅南道莞島郡古今面上亭里七統十戶　丙子十一月十六日生　貫金海　三重大匡金寧君牧卿二十四世孫　統制使禮直九世孫　漢文受學　沉重寡言　不與人戲嬉　儒敎

金垠千 住地全羅南道寶城郡大谷面高墻里二統十戶　癸巳四月七日生　貫金海　麗朝都摠管敬臣二十六世孫　判宗簿寺事號築隱方礪二十三世孫　吏叅號退隱係熙二十一世孫　戶判號淡軒克儉十九世孫　禮叅號墻隱鑌十世孫　吏叅號芳山壽五八世孫　戶叅秉鎰孫　健陵叅奉璟煥子　漢文受學　儒敎

金準煥 住地全羅南道寶城郡大谷面高墻里三統九戶　戊子三月十八日生　貫金海　麗朝都摠管敬臣二十五世孫　判宗簿寺事號築隱方礪二十二世孫　吏叅號退隱係熙二十世孫　戶判號淡軒克儉十八世孫　縣監希說十世孫　禮叅號墻隱鑌九世孫　吏叅號芳山壽五七世孫　叅奉秉淳子　漢文受學　儒敎

金京祚 住地全羅南道潭陽郡牛面松山里　丁亥四月三十日生　貫金海　折衝副護軍鉉胄曾孫　漢文受學　歷工業敎師　儒敎

金馨瑀 住地全羅南道珍島郡古二面石峴里一統三戶　丙戌八月二十日生　貫金海　三重大匡金寧君牧卿后　丁酉殉節兵使興陵君聲振十一世孫　得曄曾孫　叅奉達弘孫　監察琦培子　漢文受學　本郡公立普通學校修業　東京中央大學校修業　官歷　本郡叅事　儒敎　氏曾祖母郭氏　以名家後裔　閨範夙著　其夫遘疾　百藥無效　割耳調藥　以延數日之命　竟至殞歿　晝宵哀痛　因以成疾　繼以滅性　此豈非出天之烈哉　自掌禮院奏稟命旌

金宗實 住地全羅南道珍島郡古二面石峴里五統六戶　甲子三月二十九日生　貫金海　三重大匡金寧君牧卿二十世孫　訓導號橘園碩崑十七世孫　訓鍊僉正珍十一世孫　孝行麗輝玄孫　尙墝子　漢文受學　儒敎　氏高祖麗輝　年才十三　奄遭外艱　泣血三年　執喪盡禮　宛如成人　其母臨終　割股注血　更延二日之命　事載三綱錄　氏母密陽朴氏　忠貞公審門后　夙有懿範　其夫臨終

卽欲下從 幡然自悟曰遺胎在腹 幸生兒子 撫育繼嗣 及期生子 敎訓有方 遂繼家聲 事載三綱錄書院掌議 儒敎

金祥杓 住地慶尙南道金海郡下東面酒中里一統八戶 乙丑七月六日生 貫金海 獻納秀光十六世孫 叅奉錫貢十五世孫 吏叅彦國十一世孫 工叅學福九世孫 漢文受學 官歷 英陵叅奉 敦寧府都正 曾經大邱農工銀行社員 金海郡金融組合員 本面長兼領收員 職務勤勵 受三次賞與 儒敎

金貞洙 住地平安南道寧遠郡永寧面箕岔洞二統九戶 庚寅三月二十六日生 貫全州 開國功臣諡文莊號松亭泮后 漢文受學 儒敎

金允淨 住地平安南道寧遠郡永寧面新栗洞四統七戶 甲寅六月二十二日生 貫全州 開國功臣諡文莊號松亭泮后 漢文受學 儒敎

金東旭 住地京畿道楊平郡東終面大谷里四統四戶 庚寅八月一日生 貫慶州 叅議現十世孫 漢文受學 儒敎

金正俊 住地慶尙南道釜山府西上面余古洞一統七戶 甲寅七月五日生 貫安東 灵淳曾孫 漢根孫 炳驥子 漢文受學 曾經本府書院掌議 儒敎

金基夏 住地慶尙南道釜山府北面南山洞五統四戶 乙酉三月二十九日生 貫金海 首露王后 奎鏞曾孫 通政鳳暉孫 尙璣子 漢文受學 曾經鄕校掌議 儒敎

金道玟 住地慶尙南道釜山府北面南山洞五統十戶 戊辰六月十七日生 貫金海 吏判世綱十六世孫 府使致鉉十一世孫 元慶玄孫 德龍曾孫 叅奉奎演孫 永漢子 漢文受學 曾經鄕校掌議 儒敎

金桓鼎 住地全羅北道金溝郡下西面都莊里八統五戶 庚申十一月六日生 貫泗川 兵判號寤寐堂晩緖十四世孫 吏佐荊瑞十二世孫 孝行應珉孫 孝行德陵令錫夏子 漢文受學 儒敎

金昌淑 住地全羅北道益山郡南一面新坪里一統一戶 己未九月三十日生 貫金海 贈吏判諡文愍號濯纓駙孫十二世孫 通訓顯哲曾孫 左承旨敬壽孫 兵叅國煥子 漢文受學 官歷 從二品嘉善 同知中樞府事 五衛將 儒敎

金榮淳 住地全羅北道益山郡北一面新里二統三戶 壬申正月二十七日生 貫金海 佐理功臣判諡文忠震叙十五世孫 孝行旌閭贈司憲府監察尙麗七世孫 折衝龍驤衛副護軍應秀子 漢文受學 官歷 敎官 曾經本面長 公錢領收員 三郡水利組合委員 本郡勸業委員 儒敎

金聲瑀 住地全羅南道珍島郡古二面石峴里一統四戶 丙申六月七日生 貫金海 三重大匡金寧君牧卿二十一世孫 訓導號橘園碩崑十五世孫 丁酉殉節兵使興陵君聲振十一世孫 孝行道潤孫 孝行號松齋尙培子 漢文受學 私立進明學校入學 儒敎 氏父尙培 孝行根天 早丁內艱 克遵禮制 其父病瘧 百藥無效 將至屬纊 血指注口 以續數月之命 後又割股進湯 遂得回甦事載三綱錄

金贊炯 住地全羅南道珍島郡古二面石峴里八統二戶 辛丑五月十四日生 貫金海 三重大匡金寧君牧卿二十二世孫 訓導號橘園碩崑十六世孫 訓鍊僉正珍十三世孫 叅奉壽益九世孫 主簿聖遇八世孫 敦寧都正璋殷子 漢文受學 講讀孝經 事親盡誠 儒敎

金鍾烈 住地全羅南道潭陽郡木面江爭里 己卯六月七日生 貫水原 號白村文起十七世孫 漢文受學 官歷 祥原郡守 儒敎

金正殷 住地全羅南道珍島郡古二面石峴里八統六戶 乙亥七月十三日生 貫金海 三重大匡金寧君牧卿二十一世孫 訓導號橘園碩崑十五世孫 訓鍊僉正珍十二世孫 主簿奭果十一世孫 主簿聖遇七世孫 宗七子 漢文受學 養偏母以孝 敎幼子以方 儒敎 氏母密陽朴氏 素以名家後裔 既嫁以後 家計極貧 生活辛苦 東屋西傭 經濟一室 年未三十 奄遭夫喪 雖欲下從 難棄幼子 强忍整產 家勢稍饒 隣里稱歎

金相錣 住地全羅南道突山郡玉井面達川里一統二戶 癸未十月十二日生 貫金海 鶴城君諡襄武完十三世孫 贈戶叅錫日孫 贈嘉義時泰子 漢文受學 官歷 弘陵叅奉 本郡齋任 勤儉有度 律身齊家 鄕里稱頌 儒敎

金在善 住地全羅南道康津郡古邑面新基里一統一戶 丁丑正月七日生 貫淸州 左贊成麟十八世孫 僉節制使克中十六世孫 通政義昌十二世孫 敎官文蘭子 漢文受學 儒敎 氏

父文蘭 孝行根天 奉母盡誠 親病求雉 雉自入厨 殫誠祈禱 延命四年 士林狀報 有褒賞文蹟

金東洙 住地全羅南道康津郡七良面玄川里二統七戶 丁巳十二月二十八日生 貫清州 清州君錠二十七世孫 角干季邑二十五世孫 侍郎濂二十三世孫 清州伯稛二十世孫 平章事鳳麒十九世孫 工部尙書榮十七世孫 贊成麟十五世孫 僉節制使克中十三世孫 兵議友玑十一世孫 兵叅忠貞十世孫 兵叅聲徹六世孫 兵議光演玄孫 進士喜奎曾孫 叅奉元輹孫 敎官號松溪達應子 漢文受學 官歷 義陵叅奉 正三品通政 中樞院叅書官 從二品嘉善 勅任秘書丞 儒敎 子相南

金台炫 住地全羅南道康津郡大口面上分里三統十戶 己未十月十五日生 貫盆城 叅軍克禧十二世孫 工議錫俊曾孫 左尹桂泰孫 五衛將號逸庵相律子 漢文受學 官歷元陵叅奉 儒敎 子在忠

金智炫 住地全羅南道康津郡大口面垣浦里四統四戶 甲子九月一日生 貫盆城 叅軍克禧十二世孫 工議錫俊曾孫 左尹桂泰孫

號淸菴相權子 漢文受學 官歷 司憲府監察 儒敎 子在皎

金文國 住地全羅南道海南郡山一面坪里一統二戶 辛巳四月八日生 貫善山 工叅南鼎六世孫 崇祿德淳五世孫 同中樞履敬玄孫 通訓繼遇曾孫 訓鍊判官龍準子 漢文受學 孝友其行 恭儉其性 待人和樂 隣里稱譽 儒敎 弟昌祚 昌浩

金舜在 住地全羅南道康津郡波大面萬年里一統八戶 壬午四月十二日生 貫安山 蓮城君諡威靖定卿二十一世孫 學行洗馬德潤十六世孫 叅奉安世十四世孫 叅奉定邦十三世孫 縣監必澤六世孫 叅奉號憂樂亭重赫五世孫 濟有曾孫 龜采孫 監察號小山應台子 漢文受學 儒敎

金南洪 住地全羅南道海南郡北平終面古達里二統六戶 甲申二月二十三日生 貫金海 叅奉達龍子 漢文受學 現本面公錢領收員恪勤服務 成績頗優 儒敎

金廷植 住地全羅南道海南郡々一面南松里一統二戶 乙未正月二十八日生 貫靈光 諡文敬台用十九世孫 叅判號雪岩燁十六世孫 十農兩業 自安本分 儒敎

金勳卿 住地全羅南道海南郡山二面禮丁里七統七戶 乙亥四月十七日生 貫順天 承旨瑚孫 監役昇祐子 漢文受學 篤學力農 鄕里模範 儒敎

金益衡 住地全羅北道海南郡々一面外里一統四戶 庚戌五月七日生 貫金海 漢文受學 官歷 惠民院主事 儒敎

金玉鎭 住地全羅北道海南郡北平始面新村里一統八戶 己丑五月二十三日生 貫金海 號巽隱方礪二十一世孫 漢文受學 現本面長 學識稍優 公務竝勤 儒敎

金煥旭 住地全羅北道益山郡南二面北叅里五統一戶 辛巳八月十三日生 貫道康 贈吏判諡忠敏懷鍊十九世孫 贈秘書丞鉉載曾孫 議官師龍孫 嘉善鎭述子 漢文受學 官歷 長陵叅奉 儒敎 氏父親病 禱天代命 裂指注血 隕命回甦 世稱至孝

金淳玹 住地全羅北道孟山郡西一面萬上里二統五戶 庚寅十一月十一日生 貫善山 左相諡文戴號龍巖應箕二十二世孫 在鎭子

漢文受學 儒敎 氏父素性至孝 定省之節 裁水之供 終始不怠 得美饌於外 裹以進之 家有素蓄則藏以待乏 及其有疾難醫 築壇禱天 至有嘗糞 又有氷鯉雪栗之異 氣絕回甦 以延數月之命 事載三綱錄

金洛棟 住地全羅北道群山府定面牛峙里一統四戶 乙丑十一月七日生 貫扶寧 諡文正坵二十二世孫 進士胤中九世孫 儀龜曾孫 宗聲孫 榮弼子 漢文受學 官歷 長陵叅奉 曾經同郡養士齋掌議 儒敎

金鼎檜 住地慶尙北道釜山府左耳面花亭洞六統六戶 戊午二月二十八日生 貫慶州 縣監贈戶叅德民九世孫 進士君弼七世孫 漢文受學 官歷 司憲府監察 敦寧府都正 現釜山鎭農進會會員 東萊地方金融組合員 株式會社龜浦銀行株主 東洋拓殖會社株主 株式會社慶南日報社株主 佛敎

金仲浩 住地慶尙北道釜山府釜山面佐川洞五統五戶 戊辰正月十二日生 貫金寧 吏判贈左贊成諡忠毅號白村文起十七世孫 都事基宗十二世孫 漢文受學 儒敎

金寅泰 住地慶尙南道釜山府左耳面花亭洞一統二戶 庚午三月二日生 貫慶州
縣監贈戶參德民十世孫 進士君弼八世孫 通政鼎原子 漢文受學 官歷 順陵參奉 歷柒谷倭館洛館學校々監 柒谷地方金融組合員 釜山農業銀行株主 東洋生命保險會社員 儒敎

金文泰 住地慶尙南道機張郡上北面車岩洞一統一戶 丙寅十二月十一日生 貫金海 判官永純十六世孫 兵正聲鉉六世孫 五衛將鍾珉子 漢文受學 官歷 參奉 儒敎

金箕洙 住地全羅南道靈岩郡昆二始面月下村一統九戶 辛巳十二月二十三日生 貫彥陽 諡威烈就礪二十二世孫 諡翼戴佺二十一世孫 彥陽君良鑑二十世孫 府使穀十六世孫 郡守何遜十五世孫 兵議思達十四世孫 應敎自修十二世孫 掌樂院正聲振九世孫 同中樞光默孫

元國子 漢文受學 儒敎

金沂燮 住地全羅南道康津郡寶岩面石川里一統五戶 庚辰正月十六日生 貫道康 道城君希祖二十一世孫 監司鑑十七世孫 持平號 懈菴應鼎十二世孫 參議時輝九世孫 左尹漢龜八世孫 參判號裕軒爾奎七世孫 護軍號聽流齋命彥六世孫 通德郎號石山聖瓘五世孫 號竹陰斗鉉子 漢文受學 儒敎

金宗吾 住地全羅南道海南郡山一面山所里二統八戶 甲子八月十日生 貫道康 全羅右水營中軍淳文子 漢文受學 歷本里長 現務農業 奉先接賓 儒敎

金堯甲 住地全羅南道海南郡山一面牛頭里七統二戶 癸未正月十九日生 貫尉山 校理諡文正號河西麟厚十一世孫 漢文受學 歷本郡地主會員 儒敎

金冀泰 住地全羅南道海南郡山二面錦湖里一統五戶 己亥九月五日生 貫金海 鶴城君完八世孫 都事有澤孫 孝行贈承旨錫衡子 漢文受學 官歷 德陵參奉 現務稼穡 奉先接賓 儒敎 氏父錫衡 事親至孝 其母患痢 醫云鯉膾

爲藥 時當隆冬 叩頭祝天 有人帶一苞魚叩門 受而供之 遽然快復 隱居行誼 晝耕夜讀 人皆稱處士 乙巳命旌

金元植 住地全羅南道咸平郡新光面茂松里辛巳十月十二日生 貫光山 校理號沙村允悌十一世孫 主簿三燮十世孫 宣廟功臣諡忠壯德齡九世孫 禮議應鳴玄孫 禮參致碩曾孫 左承旨容鉉孫 都正洪九子 漢文受學 官歷 司憲府監察 正三品通政 儒敎

金基億 住地全羅南道咸平郡新光面鶴洞里戊寅四月二十一日生 貫金海 駕洛國王首露后 興武王庾信五十九世孫 參奉濟道曾孫 通訓相華孫 參議煥植子 漢文受學 官歷 翼陵參奉 儒敎

金基炫 住地全羅南道咸平郡新光面鶴洞里庚申正月二十二日生 貫金海 駕洛王首露后 興武王庾信五十九世孫 參奉濟道曾孫 嘉善同中樞相俊孫 左承旨守植子 漢文受學 官歷 從二品 五衛將 儒敎

金吉燦 住地全羅南道咸平郡平陵面月坪里丁巳五月二日生 貫光山 判官文后

司僕寺正天海曾孫 工議必仁孫 嘉善明寶子 生父潤寶 漢文受學 官歷 正三品通政 議官 從二品嘉善 侍從院副卿 儒敎

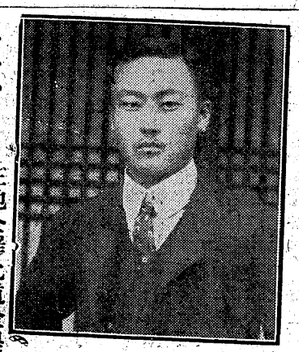

金彰奎 住地全羅北道金堤郡白石面下末里一統六戶 庚寅五月三日生 貫金堤 吏判號可軒正傑后 監察熙柏孫 敎官然宗子 漢文受學 儒敎

金升基 住地全羅北道金堤郡白石面上末里三統十戶 壬午生 貫金堤 吏判號可軒正傑后 兵參光柏孫 參奉然灝子 漢文受學 官歷 和陵參奉 現赤十字社員 儒敎

金元基 住地全羅北道金堤郡白石面上末里三統九戶 戊寅生 貫金堤 吏判號可軒正傑后 兵參光柏孫 進士然雨子 漢文受學 官歷 肇慶廟參奉 儒敎

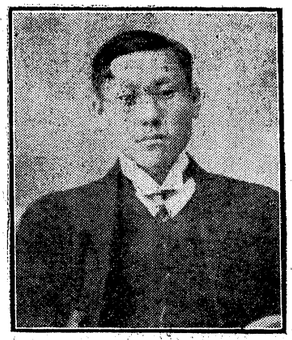

金獻奎 住地全羅北道金堤郡白石面上末里四統十戶　壬辰九月一日生　貫金堤　吏判號可軒正傑后　監察熙柏孫　敎官然宋子　漢文受學　儒敎

金用珣 住地全羅南道木浦府石津面社倉洞四統五戶　丙申四月十日生　貫羅州　大提學號月塘臺卿十八世孫　牧使號鷲岩適十一世孫　戶叅號龜岩忠秀十世孫　通政號遷窩通海曾孫　嘉善相協孫　贈資憲震炫子　漢文受學　官歷　從二品嘉善　儒敎

金容瑞 住地全羅北道茂朱郡柳加面內斜里二統七戶　丙子五月十四日生　貫金海　贈吏判號濯纓馹孫十六世孫　敦寧府都正熙斗子　漢文受學　儒敎

金性鉉 住地全羅北道茂朱郡柳加面內斜里二統九戶　己巳二月二十九日生　貫光山　領相鐵山十七世孫　慶尙左道水軍節度使克愧十五世孫　漢文受學　儒敎

金基弘 住地忠淸南道公州郡新上面維鳩里　壬午七月九日生　貫金海　漢文受學　京城學堂普通科修業　東京法政大學校外科修業　官歷　財務署主事　財務監督局主事　總督府郡書記　總督府道書記　現任總督府郡守　金溝郡在勤正八位　赤十字社協贊委員　以若才藝　早吸新潮　現任字牧　聲譽蔚著　儒敎

金近淑 住地全羅北道群山府米面臨沙一里三統七戶　戊寅十二月十七日生　貫金海　興武王庾信后　諡節孝克一十六世孫　贈吏判　諡文愍號濯纓馹孫十四世孫　嘉善錫龍子　漢文受學　官歷　忠勳府叅奉　儒敎

金相熙 住地全羅北道群山府米面米堤里三統一戶　甲子六月二十九日生　貫茂長　光祿大夫長沙君璇十八世孫　吏叅大提學贈右相冲十七世孫　振武功臣特賜錄卷業九世孫　直員基河子　漢文受學　官歷　永陵叅奉　群山府參事　全羅北道々叅事　曾經沃溝鄕校都有司　群山地方金融組合設立委員　沃溝西部水利組合理事　群山府勸業委員　儒敎

金欣默 住地全羅北道羣山府風面瓢山里二統九戶　丁巳十一月六日生　貫安東　敬順王溥后　上洛府院君方慶后　號惕若齊九容后　叅議仲舒后　判官允勁十四世孫　漢文受學　曾經本郡鄕校掌議　儒敎

金熙稷 住地慶尙南道龍南郡西面道山洞　辛巳十一月二日生　貫金海　吏正贈吏判諡文愍號濯纓馹孫十五世孫　通政鳳鶴十世孫　贈叅議達東五世孫　贈嘉善規衡曾孫　節制使廷泌孫　判官魯植子　漢文受學　儒敎

金閏泰 住地慶尙南道龍南郡東面霧田洞　庚寅九月二十六日生　貫金海　金寧君牧卿二十三世孫　金海府院君諡忠簡普二十二世孫　摠郎覲二十世孫　兵議孝芬十九世孫　贈戶判震孫十八世孫　吏叅永堅十七世孫　贈嘉善鍊湛子　漢文受學　官歷　正三品通政　儒敎

金鍾灝 住地慶尙南道龍南郡西面西忠洞　戊午十二月三日生　貫金海　諡節孝克一十六世孫　進士愼十五世孫　進士伯堅十四世孫　大司諫大亨十三世孫　通政致嵱孫　嘉善三直子　漢文受學　官歷　五衛將　儒敎　氏母晉陽姜氏　其姑病篤　裂指注口　絕命回甦　當其夫病　割股奏效　咸稱孝烈所感

金宗燮 住地全羅南道咸平郡平陵面月坪里　丁酉十月八日生　貫金海　興武王庾信后　戶叅麒麟九世孫　戶議成會八世孫　兵議萬重七世孫　戶叅載明曾孫　五衛將達天孫　司果斗煥子　漢文受學　官歷　獻陵叅奉　儒敎

金甫燮 住地全羅南道咸平郡平陵面月坪里　丁亥八月十七日生　貫金海　興武王庾信后　戶叅麒麟九世孫　戶議成會八世孫　兵議萬重七世孫　戶叅載明曾孫　五衛將達天孫　司果斗煥子　漢文受學　官歷　內部主事　儒敎

金澱燮 住地全羅南道咸平郡平陵面月坪里　辛巳三月七日生　貫金海　興武王庾信后　戶叅麒麟九世孫　戶議成會八世孫　兵議萬重七世孫　戶叅載明曾孫　五衛將達天孫　司果斗煥

子 漢文受學 官歷 司憲府監察 正三品通政
儒敎

金潤燮 住地全羅南道咸平郡平陵面月坪里
己卯三月十六日生 貫金海 興武王
庾信后 戶叅麒麟九世孫 戶議成會八世孫 兵議
萬重七世孫 戶叅載明曾孫 五衛將達天孫 司果
斗燁子 漢文受學 官歷 翼陵叅奉 正三品通政
儒敎

金昌默 住地全羅南道咸平郡海保面文岩里
癸丑十二月十二日生 貫金海 駕洛國王
首露后 判書管十八世孫 贈吏判謚文愍號濯纓
駙孫十二世孫 司僕寺正俊鐸曾孫 左承旨重輝
孫 戶叅國淵子 漢文受學 官歷 翼陵叅奉 從
二品嘉善 同敦寧 儒敎

金斗萬 住地全羅南道咸平郡海保面文岩里
辛亥五月四日生 貫金海 駕洛國王
首露六十九世孫 興武王庾信五十七世孫 生員公
鍊十六世孫 司僕寺正設河曾孫 左承旨潤玉孫
戶叅道海子 漢文受學 官歷 司憲府監察 正三品
通政 秘書丞 儒敎

孫 嘉善永壽曾孫 仁實孫 光潤子 漢文受學
講究經傳 敦行孝友 儒敎 氏父光潤 早襲庭訓
孝親睦族 及遭兩艱 廬墓盡哀 六載如一 屢登
鄕薦

金大煥 住地全羅南道莞島郡廬花面良下里一
統九戶 己卯五月十五日生 貫金海
興武王庾信后 都摠管敬臣二十四世孫 號築隱方
礪二十世孫 逸持平德厚七世孫 通政雲山六世孫
叅奉昌乙子 漢文受學 學問稍優 孝友兼備 丁
其兩憂 廬墓盡哀 服闋後 日必省墓 不避風雪
鄕論稱以孝子 儒敎

金大鉉 住地全羅南道莞島郡廬花面三馬里一
統十戶 乙酉十二月六日生 貫金海
鶴城君完后 嘉善鍾熙八世孫 位善七世孫 明淳
六世孫 啓哲玄孫 祥福曾孫 訓鍊判官化仁孫
泰永子 漢文受學 篤行學業 兼以孝友 一鄕稱
善 儒敎 子千斗 丁斗 氏祖母草溪崔氏 早孀
守節 以烈見稱 母昌原黃氏 嫁未幾年 蚤失所天
誓欲同死 爲念偏姑 强忍而生 終姑之年 殫誠
侍養 且能敦睦於親族 鄕論稱以兩代烈婦

金衡植 住地全羅南道莞島郡廬花面小堂里一
統八戶 乙亥十月十六日生 貫金海
興武王庾信五十七世孫 大司憲謚安敬永貞十三世
孫 工議貴旭曾孫 衛將奎斗孫 濟昌子 漢文受
學 官歷 寧陵叅奉 學問優洽 誠孝卓異 及遭
兩艱 泣血盡哀 六載如一 現今從事醫業 多有
廣濟之效 儒敎 子顯禹 顯燮 顯卓

金奉斗 住地全羅南道莞島郡々外面大山里七
統十戶 己巳六月四日生 貫金海
贈吏判謚文愍號濯纓駙孫十一世孫 通政昌雲子
漢文受學 現朝鮮紳士大同譜贊成員 識見高明
氣節慷慨 湖南人士 無不稱仰 儒敎

金琫午 住地全羅南道莞島郡廬花面忠道里三
統四戶 戊辰三月九日生 貫金海
鶴城君完烈后 叅奉應世五世孫 通政永龍子 漢
文受學 官歷 崇善殿叅奉 篤尙學業 兼以孝友
謹守先(業) 儒敎 氏父永龍 早謝榮塗 窮經篤行
母病注血回命 父喪廬墓盡哀 屢登鄕薦

金南奭 住地全羅南道莞島郡廬花面舊木里一
統十戶 辛卯十月十日生 貫金海
鶴城君完后 資憲知中樞行戴五世孫 通政夢淑玄

金子順 住地全羅南道莞島郡所安面月項里六
統四戶 壬戌十二月十三日生 贈吏
判謚文愍號濯纓駙孫十五世孫 仕烈子 漢文受學
事親盡孝 哀水不乏 及喪廬墓致哀 人皆稱嘆
儒敎

金永周 住地全羅南道靈岩郡北一始面江亭里
二統四戶 辛巳正月十四日生 貫光山
謚文肅周鼎十八世孫 號市西璇十世孫 進士儁六
世孫 號淸淵球孫 秀鉉子 漢文受學 官歷 淑
陵叅奉 儒敎

金兌鉉 住地全羅南道靈岩郡昆一終面望友亭
一統二戶 戊子十一月十五日生 貫
金海 鶴城君完十二世孫 海城君汝水十一世孫
鶴林君世器十世孫 都事命瓚九世孫 副護軍興洙
六世孫 叅奉萬泰孫 都正相厦子 漢文受學 儒
敎

金東文 住地全羅南道順天郡黃田面飛村里五
統八戶 乙未七月四日生 貫金海
巡將恪元曾孫 漢文受學 儒敎

金履植 住地全羅北道古阜郡雨日面星洞一統
二戶 丁巳七月十七日生 貫淸道

右叅贊諡胡剛漸十六世孫　羅州牧使裕孫十五世孫
乙巳功臣大司諫號瓶山鸞祥十二世孫　進士號養拙
堂見龍九世孫　嘉善澤子　漢文受學　官歷　漢城
府主事　儒敎

金振明 住地慶尙南道釜山府釜山面佐川洞十
二統十戶　癸未六月二十六日生　貫金海　
駕洛王首露后　漢文受學　儒敎

金鳴國 住地慶尙南道釜山府釜山面凡一洞十
五統一戶　乙亥九月七日生　貫金海　吏正
金寧君牧卿后　漢文受學　歷東洋生命保險株式會
社員　本府一紀株式會社設立員　儒敎

金壽浩 住地慶尙南道釜山府釜山面佐川洞七
統七戶　癸未十月二十四日生　貫金
海　駕洛王首露后　漢文受學　歷東洋生命保險株
式會社員　東洋拓殖株式會社員　儒敎

金星淵 住地慶尙南道釜山府釜山面佐一洞八
統四戶　癸巳二月二十七日生　貫金
寧　左尹貴善十世孫　嘉善九鼎九世孫　僉中樞炯
臣孫　侍從在熙子　漢文受學　公立釜山日語學校
修業　同校普通科卒業　歷朝鮮總督府釜山測候所
助手　儒敎

金炯繪 住地慶尙南道釜山府龍珠面戢樹洞一
統九戶　辛酉正月二十日生　貫金寧
左尹貴善十三世孫　贈嘉善龍八世孫　贈通政哲生
七世孫　叅奉贈嘉善長碩六世孫　判官光彥五世孫
漢文受學　歷本府鄕校掌議　本面有司　本郡民議
所議員　釜山鎭農進會員　儒敎

金鳳奎 住地慶尙南道龍南郡光二面內曲洞
戊寅七月二十九日生　貫金海　吏正
贈吏判諡文愍號瀅纓馹孫十四世孫　敎官聲玉孫　資
憲基錫子　漢文受學　儒敎　氏祖聲玉　母病難醫
百藥無效　願食雉肉　號泣四求　忽焉一雉入庭　烹
進得效　連喪怙恃　每日省墓　忽然大雨驟至　溪
不能渡　號泣之際　岩石轉來　自成一橋　人皆異
之曰孝橋　事聞特除童蒙敎官

金錫禹 住地全羅南道莞島郡蘆花面美羅里二
統四戶　乙酉二月二十八日生　貫金
海　鶴城君完后　嘉善鍾熙八世孫　月善七世孫
能淳六世孫　聖哲攴孫　實奉曾孫　元碩孫　琪煥
子　漢文受學　耕讀爲業　孝友兼備　儒敎　氏父
琪煥　孝行卓異　父病注血同命　及喪廬墓盡禮
屢登鄕薦

金胄守 住地全羅南道莞島郡蘆花面良下里二
統一戶　丙申二月十五日生　貫金海
興武王庾信后　都摠管敬信二十四世孫　號築隱方
礪二十世孫　同中樞成漢八世孫　通政乭山七世孫
武述五世孫　包貴玄孫　岩回曾孫　士哲孫　叅奉
桂煥子　漢文受學　耕讀爲業　克遵庭訓　儒敎
氏父桂煥　事親以孝　躬自漁樵　繼供菽水　鄕論
稱以孝子

金共祚 住地全羅南道莞島郡古今面白雲洞二
統十戶　乙亥三月十五日生　貫金海
興武王庾信后　推誠翊戴功臣渭十六世孫　贈吏判
諡文愍號瀅纓馹孫十二世孫　通訓蘭遜曾孫　通政
萬哲孫　嘉善永奇子　漢文受學　敦孝悌務慈善
隣里無不敬仰　儒敎　子尙玉

金仁坤 住地全羅南道莞島郡蘆花面黎木里一
統三戶　丙子六月七日生　貫金海
興武王庾信后　贈吏判諡文愍號瀅纓馹孫十七世孫
工議再伊六世孫　左尹昌光曾孫　戶叅奇斗孫　容
連子　漢文受學　官歷　崇善殿叅奉　現本面長
講究經史　兼嫺時務　頗有稱譽　儒敎　子權鎭
氏母平山申氏　嫁未幾年　蚤失所天　矢將同穴
念其姑老無養　强忍以生　喪葬節次　自手了畢
孝奉姑氏　誠無不備　敎子成材　以傳其家　事在
湖南三綱錄

金容鎰 住地全羅南道莞島郡蘆花面黎木里一
統六戶　丙申六月一日生　貫金海
興武王庾信后　贈吏判諡文愍號瀅纓馹孫十七世孫
都正敬斗子　漢文受學　篤尙經學　謹守世業　儒
敎　弟容範　子篪培　氏父敬斗　生有異質　夙抱
學業　及遭兩艱　六年居墓　以禮終喪　屢入鄕薦

金共周 住地全羅南道莞島郡古今面龍草里一
統六戶　辛酉八月十五日生　貫金海
興武王庾信后　推誠翊戴佐理功臣渭十六世孫　贈
吏判諡文愍號瀅纓馹孫十二世孫　通政蘭遜曾孫
通政萬哲孫　嘉善永奇子　漢文受學　官歷　司憲府
監察　窮經篤行　居喪盡哀　一鄕無不歎歎　儒敎
子成玉

金義浩 住地全羅南道莞島郡古今面龍池里七
統五戶　己未三月二十五日生　貫金
海　金寧君牧卿后　孝行鍾振子　漢文受學　蚤謝
名利　篤行孝睦　及遭兩艱　哀毀骨立　一鄕無不
稱嘆　儒敎　子泰賢　氏父鍾振　事親極孝　親癠

數年 侍湯以誠 適值臘雪 思飮雉湯 家有一狗 衝雪登山 含雉來呈 煮進卽效 臨終斫指注口 回命三日 士林屢爲薦報 事在湖南三綱錄

金英水 住地慶尙南道釜山府西下面草邑洞七 統四戶 壬辰十二月四日生 貫慶州 領相號靑蘿克成后 漢文受學 東萊府私立東明學校卒業 儒敎

金奉已 住地全羅南道莞島郡古今面甕岩里七 統三戶 庚午四月五日生 貫金海 興武王庾信后 諡節孝克一十四世孫 吏判號南湖勇十三世孫 嘉善諡文簡軒十世孫 宣武原從功臣號月齋志南九世孫 弘彦子 漢文受學 謝絕名利篤行孝友 一鄕共推 儒敎

金云成 住地全羅南道莞島郡所安面櫃東里三 統一戶 庚戌六月十四日生 貫金海 金寧君牧卿后 岳守孫 貴伯子 漢文受學 力行篤學 謹奉家訓 儒敎 氏父貴伯 爲其父患風痺百方救護 及喪斫指注口 回命三日 居廬三年 以禮自盡 後當母喪 致哀盡禮 與前如一

金仕鉉 住地全羅南道莞島郡所安面月項里二 統七戶 乙丑十月六日生 貫金海 興武王庾信后 諡節孝克一十六世孫 寶斗子 漢文受學 研究經籍 奬導後進 儒敎 子景彩 景天 景贊

金仕裕 住地全羅南道莞島郡所安面月項里二 統六戶 癸未八月十七日生 貫金海 興武王后 贈吏判諡文愍號濯纓顯孫十四世孫 寬斗子 漢文受學 躬耕讀書 謹奉母訓 儒敎 氏母密陽朴氏 夫病甚篤 斫指注口 回甦三日 及喪初欲同穴 但念舅老子幼 未遂其意 送終以禮 奉舅以孝 且善敎其子 克樹門戶 士林屢薦 事在湖南三綱錄

金贊用 住地全羅南道莞島郡助藥面呑道里三 統一戶 壬戌十月二十五日生 貫金海 金寧君牧卿十八世孫 都承旨永幹十二世孫 承旨號學庵瑞麟十一世孫 承旨濟逸子 漢文受學 官歷 從二品嘉善 同中樞 儒敎 子炫俊 炫基 氏父濟逸號蓮史 早謝名利 篤修學行 孝親睦族 信以交友 義以敎子 湖南人士 無不仰慕其風

金洙 住地黃海道鳳山郡土城面下咸洞五統四戶 戊午六月十九日生 貫慶州 雞林君諡齊肅翩二十世孫 源衡曾孫 有植孫 通政忠亮子 漢文受學 侍天敎

金敎愼 住地全羅北道任實郡石峴面山水洞二 統四戶 丙子六月二十日生 貫慶州 雞林君翩后 副提學新民十五世孫 直提學號晩翠亭偉十世孫 海相玄孫 就烈曾孫 在廷孫 永熙子 漢文受學 勤儉就業 名實相孚 儒敎

金正業 住地全羅北道任實郡石峴面山水洞二 統二戶 丙戌七月二十六日生 貫慶州 雞林君翩后 副提學新民十六世孫 直提學號晩翠亭偉十一世孫 同中樞瑞錫七世孫 就烈玄孫 在廷曾孫 炳熙孫 敎淳子 漢文受學 儒敎

金斗鉉 住地全羅北道任實郡下北面芳洞四統九戶 甲子七月三日生 貫光山 都摠制繼志十七世孫 相行曾孫 箕聲孫 在淵子 漢文受學 性本誠孝 事親無違 儒敎

金基鉉 住地全羅北道全州郡上關面民目里三 統五戶 甲寅十月二十九日生 貫金海 金寧君牧卿二十一世孫 縣令百齡十三世孫 司僕寺正鼎銘曾孫 左承旨時鴻孫 戶叅潤煥子 漢文受學 官歷 從二品嘉善 同知中樞府事 事親誠孝 聯棣友恭 儒敎 子鍾錫 鍾珪

金洙學 住地慶尙南道釜山府龍珠面戢巒洞一 統八戶 乙巳十月十四日生 貫金寧 開國功臣左贊成益化君仁贊十九世孫 工議義連十二世孫 東植曾孫 富運孫 永善子 漢文受學 歷本郡書院掌議 鄕校都有司 本里長 本面公司員 農進會員 儒敎

金斗明 住地慶尙南道金海郡下東面平村里一 統一戶 戊寅十一月二十八日生 貫慶州 司馬號魯庵宗一十世孫 贈戶叅禹鼎曾孫 同中樞璟鴻孫 漢文受學 歷本郡鄕校掌議 森林組合長 儒敎

金溶昊 住地慶尙南道釜山府左耳面三樂洞八 統七戶 癸未五月十七日生 貫金海 府使禎曄七世孫 進士光植六世孫 通德郎顯奎五世孫 叅奉基完子 漢文受學 儒敎

金宋圭 住地慶尙南道釜山府沙中面東三洞四 統五戶 己卯十二月二十日生 貫金海 贈執義克一十九世孫 吏正贈吏判諡文愍號濯纓顯孫十七世孫 應敎號三足堂大有十六世孫 漢文受學 官歷 中樞院議官 正三品 儒敎

金亨濟 住地全羅南道長興郡長西面岐洞里三統三戶　甲申五月十三日生　貫慶州大提學號桑村自粹十七世孫　吏叅謚文簡號十清軒世弼十三世孫　訓鍊判官光瑞七世孫　孝行魯澤曾孫　玉喜孫　孝行商楚子　漢文受學　性質端粹　孝友兼備　儒敎　氏曾祖魯澤　父病甚篤　時當十月思食生苽　忽得一苽　獻親見差　祖玉喜　又因宿病　至於難救　夫人慶州李氏　斷指割股　因得回甦　數月后症又添重　願食生鯉　其子商楚　適到川邊　雙鯉躍氷　仍以供奉　卽見完蘇　世皆稱二孝一烈　萃于金門

金鳳炫 住地全羅南道長興郡有治面鸛洞里一統七戶　丁卯十一月十日生　貫金海　駕洛國王首露后　興武王庾信后　宣武功臣克禧十二世孫　號華石錫道曾孫　嘉善號永慕亭重泰孫　嘉善號安窩相浩有孝行子　漢文受學　官歷　掌禮院主事　宮內府叅書官　立志恬淡　行己溫厚　儒敎

金益瑢 住地全羅南道長興郡夫山面富春亭里一統四戶　壬子十月十三日生　貫清風　純忠補祚功臣左贊成孝禮十六世孫　戶判月川君謚文平吉通恨不與六臣全死盡燒文集歸隱於利川水出里十五世孫　府使號麗澤齋順生十四世孫　軍資判事世傑師事靜菴趙先生己卯禍作隱于冠山修仁山下十三世孫　進義副尉遵智十二世孫　直長輔漢十一世孫　別提鍊鐵十世孫　贈執義碇九世孫　贈吏議起堤八世孫　吏叅號華南慶五閔老峯門人七世孫　郡守號嶺村聖垕六世孫　通德郎虎五世孫　始南玄孫　龍達曾孫　號桐江基成以孝行屢除寢郎不就隱於富春山中以耕釣爲業孫　通德郎秉善子　漢文受學　師事金重庵　學業夙成　屢解見屈　歸隱富春山　謹守祖業　以山水風月自娛　儒敎　子鮮植　暻植　寰植

金濟曦 住地全羅南道莞島郡助藥面新興里一統七戶　癸丑十月八日生　貫金海　贈吏判謚文愍號濯纓馹孫十九世孫　應敎號三足堂大有十三世孫　工議道福曾孫　工叅麗奎孫　嘉善號雲菴孟純子　漢文受學　官歷　武司果　正三品通政　博涉書史　孝友敦睦　儒敎　子正柱　其柱　洪柱　仟柱　大柱　孫瓚國　瓚赫

金亨泰 住地全羅南道莞島郡甫吉面中里二統三戶　辛卯五月十四日生　貫金海　金寧君牧卿二十三世孫　提學震孫十八世孫　謚安敬孝直十二世孫　左尹碩鉉七世孫　兵議濟珉六世孫　嘉善恪賢玄孫　致斛曾孫　通政福培孫　主事鍾圭子　漢文受學　略通經史　謹守先業　儒敎　氏父鍾圭　生有異質　窮經修身　及遭兩艱　血泣骨立　廬墓六年

金益泰 住地全羅南道莞島郡甫吉面中里二統四戶　癸酉十二月十八日生　貫金海　金寧君牧卿二十三世孫　提學震孫十八世孫　謚安敬孝直十二世孫　左尹碩鉉七世孫　戶議濟玉六世孫　工叅恪植玄孫　軍資正顯仁曾孫　工議山培孫　叅奉鍾洪子　漢文受學　官歷　司憲府監察　宮內府主事　博文好禮　孝友兼至　儒敎　氏母慶州李氏孝奉舅姑　敬事君子　無或暫弛　不幸所天蚤逝　矢將同歸　緣老舅尙在　不忍遂意　孝以奉舅　義以敎子　竟成儒業　事在湖南三綱錄　子榮輝　榮珍　榮憲

金濬成 住地黃海道鳳山郡土城面一里蘇溪洞七統一戶　丁卯十一月二十二日生　貫開城　牧使漢卿十一世孫　興權曾孫　寅明孫　景亮子　漢文受學　歷本郡鄉校掌議　儒敎

金學鎬 住地黃海道鳳山郡文井面一里鄉校洞一統三戶　戊寅六月二十一日生　貫安東　通政光祿曾孫　完石孫　成哲子　漢文受學　儒敎

金德會 住地黃海道鳳山郡鍾岩面一里新松洞四統四戶　丙子十一月二十七日生　貫安東　上洛君謚忠烈方慶二十四世孫　定社功臣左相上洛府院君謚翼元土衡二十世孫　刑判謚孝昭碏十七世孫　九牧曾孫　景得孫　在湜子　漢文受學　儒敎

金在爀 住地黃海道鳳山郡鍾岩面一里城內洞七統八戶　庚戌十二月九日生　貫雪城　正伯曾孫　興立孫　錫命子　漢文受學　儒敎

金達潤 住地江原道平海郡遠北面下沙里六統三戶　辛丑五月四日生　貫金海　興武王號龍華庾信后　嘉善啓佑曾孫　春聖孫　副司果炳爀子　漢文受學　儒敎

金尙潤 住地江原道平海郡遠北面下沙里三統九戶　癸未十一月二十六日生　貫金海　興武王號龍華庾信后　嘉善啓佑曾孫　春聖孫　炳燁子　漢文受學　儒敎

金容業 住地江原道三陟郡遠德面草谷里一統五戶　乙亥七月二十四日生　貫金海　興武王號龍華庾信四十八世孫　謚節孝克一十七世

孫 漢文受學 篤農尙古 人多模範 儒敎

金永鎬 住地江原道三陟郡近德面孟芳里二統六戶 甲子十一月十一日生 貫金海 興武王號龍華庾信后 萬奎孫 千德子 漢文受學 官歷 恭奉 儒敎

金碩鎬 住地江原道三陟郡近德面橋谷洞一統八戶 丁巳十二月十日生 貫金海 興武王號龍華庾信后 通政日三孫 根喆子 漢文受學 儒敎

金學奎 住地江原道三陟郡近德面橋谷洞一統七戶 庚申十一月三十日生 貫金海 興武王號龍華庾信后 永錫孫 泰一子 漢文受學 儒敎 子在律

金潤植 住地江原道三陟郡近德面交柯里四統八戶 丁未九月五日生 貫金海 興武王號龍華庾信后 奉奎子 漢文受學 儒敎 子斗命

金舜基 住地江原道三陟郡遠德面魯耕里八統五戶 己卯十二月一日生 貫金海 興武王號龍華庾信后 彝禹孫 通政錫亨子 漢文受學 官歷 恭奉 儒敎

金宗賢 住地江原道通川郡鶴三面外君里五統二戶 辛未十月二日生 貫晋州 基恆曾孫 弼奎孫 監察裕寬子 漢文受學 歷本面長 金融組合員 勤儉廉直 公私得宜 儒敎

金乃善 住地江原道蔚珍郡近南面上庭洞 辛卯十月二十一日生 貫金海 贈吏判諡文愍號瀷纓顯孫后 嘉善宗壽孫 通政明哲子 漢文受學 儒敎

金泰吉 住地全羅北道全州郡蘆田面龍臥里二統二戶 戊申九月十九日生 貫金海 鶴城君完九世孫 海城君世器八世孫 司僕寺正成鍾曾孫 左承旨善澤孫 戶叅錫寬子 漢文受學 官歷 義禁府都事 左承旨 從二品嘉善 誠孝事親 守墓三年 藝文提學鄭東朝贊曰 靈異所種世出人英 維金有海 嶺南大姓 忠武公孫 惟公孝友 儒敎 子相仁 相福

金昌煥 住地全羅北道全州郡上關面基月里三統二戶 己未四月七日生 貫金海 贈吏判諡文愍號瀷纓顯孫十五世孫 叅奉顯辰曾孫 嘉善甲得孫 通政國福子 漢文受學 官歷 義禁府都事 太僕司主事 躬耕供職 家法正直 儒敎

氏祖母金氏烈行道薦

金觀喆 住地全羅北道全州郡昌德面西餘里一統六戶 壬午正月二十七日生 貫金海 金寧府院君號竹崗晉十九世孫 戶叅孝荇十六世孫 進士永哲十三世孫 昌學玄孫 漢文受學 誠孝齊家 忠恕接人 儒敎

金道允 住地慶尙南道釜山府沙上面周禮洞冷井十五統八戶 乙酉十月二十八日生 貫金寧 吏判諡忠毅號白村文起十四世孫 漢文受學 儒敎

金載臣 住地慶尙南道金海郡棠山面松亭里十二統十戶 庚申四月二十九日生 貫金寧 金寧君時興后 大司成智十五世孫 吏判孝溫十四世孫 正言鳳九世孫 佐郎暹七世孫 容泌子 漢文受學 醫業從事 廣濟有術 治家有度 敎子有方 儒敎

金正淇 住地慶尙南道機張郡下西面林基洞一統七戶 癸酉六月三日生 貫金海 淸有十七世孫 叅奉振玉十四世孫 贈軍資監正泰崧十世孫 贈掌隷院判事伯楠九世孫 贈童蒙敎官號百源堂鳳儀五世孫 通德郎號三默齋商濟玄孫 漢文受學 歷本郡鄕校掌議 本里長 儒敎

金敏泰 住地全羅南道莞島郡甫吉面中里二統二戶 丙寅二月五日生 貫金海 金寧君牧卿二十三世孫 提學震孫十八世孫 諡安敬孝貞十二世孫 左尹碩鉉七世孫 戶議濟玉六世孫 工叅恪植玄孫 軍資監正顯仁曾孫 工議山培孫 嘉善鍾璜子 漢文受學 官歷 副護軍 從二品嘉善 同中樞兼五衛將 早襲庭訓 孝友敦睦 及遭兩艱 骨立盡哀 見者莫不稱嘆

金成喜 住地全羅南道莞島郡甫吉面亭西里二統一戶 甲寅十月二十四日生 貫慶州 敬順王俌后 號桑村自粹十六世孫 少尹號秋隱根十五世孫 吏判永濡十四世孫 牧使號松菴薰十三世孫 吏判號十淸軒世弼十二世孫 叅奉礪十一世孫 判官善慶十世孫 將仕郎業九世孫 逸鉉八世孫 淀七世孫 宣傳載鼎六世孫 通訓瑞五玄孫 通政漢彥曾孫 叅奉井柱孫 萬戶魯漣子 漢文受學 官歷 正三品通政 議官 秉心正直 篤行孝友 散財賑貧 有惠施碑 儒敎 子商燮 歷主事 三和 東萊 務安警務官 莞島 漆谷郡守 光州 大邱檢事 東萊判事 次商翼 商敦 商學

商瑾主事 商主 孫台濟叅奉 勛濟

金桂瀅 住地全羅南道濟州郡中面奉盖里十四統三戶 癸巳十二月十七日生 貫金海 駕洛國王首露后 通政戒昌玄孫 嘉善永邦曾孫 漢文受學 歷貯金契會員 勤務實業 儒敎

金在添 住地全羅南道濟州郡中面寧坪里八統四戶 甲子正月九日生 貫羅州 左營郎將仁忠十九世孫 建功將軍成祖十四世孫 宗瑞孫 副護軍佐鉉子 漢文受學 官歷 電話課主事 正三品 歷本郡鄕校訓長 鄕長 貯金契員 赤十字社員 儒敎

金泰善 住地忠淸南道鴈川郡河南面開也島里二統三戶 己巳三月十日生 貫羅州 漢文受學 孝其親 睦其族 儒敎

金章玉 住地忠淸南道平澤郡西面松花里 庚辰七月十二日生 貫龍宮 兵部尙書笠山府院君號菊浦元發二十一世孫 平難功臣縣監贈工參璜九世孫 漢文受學 官歷 宮內府主事 儒敎

金元章 住地忠淸南道鴈川郡河南面開也島里六統四戶 己巳十二月十七日生 貫義城 漢文受學 歷本里長 儒敎

金性洪 住地全羅南道濟州郡中面三陽里十六統九戶 庚辰八月八日生 貫金海 駕洛國王首露后 通政戒昌玄孫 嘉善永邦曾孫 漢文受學 歷貯金契會員 勤務實業 儒敎

金京述 住地全羅北道井邑郡郡內面蓮池里八統十戶 戊辰正月十二日生 貫扶寧 諡文貞珏二十三世孫 童蒙敎官琦淳子 漢文受學 官歷 忠義叅奉 本郡文廟直員 儒敎

金喜鉉 住地全羅北道淳昌郡福興面上馬里丙子四月十四日生 貫光山 上護軍 化平府院君諡忠肅深十八世孫 戶叅季勻十四世孫 孝行進士景運九世孫 同敦寧府號遯齋煥燁孫 漢文受學 事親誠孝 居家節儉 鄕里模範 儒敎

金東一 住地全羅北道全州郡亂田面山亭里一統十戶 戊子正月二十日生 貫金海

贈吏判諡文愍號瀷纓馹孫后 漢文受學 官歷 叅奉 盡誠盡禮 一遵家法 學通新舊 慣識時務 熱心敎育 文明進步 儒敎

金洛熹 住地全羅北道古阜郡雨日面藍山里癸丑十一月八日生 貫扶寧 諡文貞坦二十二世孫 號梅堂玷十一世孫 恒洙曾孫 文寬孫 東炫子 漢文受學 官歷 司憲府監察 儒敎

金平斗 住地慶尙南道龍南郡東面貞洞 己丑十月六日生 貫金海 吏正贈吏判諡文愍號瀷纓馹孫十五世孫 主簿大壯十四世孫 持平鏜十三世孫 昌柱玄孫 光日曾孫 部將宗業孫、道泰子 漢文受學 儒敎

金玟祚 住地慶尙南道龍南郡東面院坪洞 貫金海 贈吏判諡文愍號瀷纓馹孫十七世孫 桂連曾孫 文宗孫 正九子 漢文受學 儒敎

金正完 住地慶尙南道龍南郡東面東巖洞 丙寅正月十六日生 貫金海 吏正贈吏判諡文愍號瀷纓馹孫十五世孫 嘉善桂東孫 漢文受學 儒敎

金明奎 住地慶尙南道龍南郡光二面東林洞乙卯三月二十四日生 貫金海 吏正贈吏判諡文愍號瀷纓馹孫十三世孫 聖祿孫 兌俊子 漢文受學 儒敎

金景軾 住地全羅南道濟州郡中面寧坪里八統二戶 辛未四月二十二日生 貫羅州 羅州君雲發三十三世孫 右營郎將仁忠二十世孫

贈兵叅智孫十六世孫 宣廟功臣建功將軍成祖十四世孫 贈通政萬鎰六世孫 嘉善致聲孫 通政最英子 漢文受學 歷本郡鄕校掌議 大東學會本郡支會員 儒敎

金思彦 住地全羅南道濟州郡中面老衙里三十四統三戶 癸酉二月三日生 貫延安 高麗四門博士暹漢二十二世孫 漢文受學 歷本郡鄕校掌議 大東學會書記 現本里長 儒敎

金大興 住地全羅南道濟州郡中面奉盖里十四統一戶 丁亥十一月二十八日生 貫金海 贊化功臣大提學成雨三十八世孫 吏部尙書邦直二十二世孫 禮判奉敏十六世孫 嘉善良實六世孫 履行孫 嘉善致億子 漢文受學 官歷 忠淸南道觀察府主事 中樞院議官 歷本郡鄕校掌議 朝鮮紳士大同譜贊成員 勤儉自守 儒敎

金基汶 住地全羅南道濟州郡中面奉盖里 癸亥正月十三日生 貫光山 光山君興光三十二世孫 大提學諡文正台鉉二十世孫 禮議胤祖十八世孫 載瑚孫 祥亨子 漢文受學 官歷 中樞院議官 正三品 歷本郡鄕校掌議 儒敎

金亨鎭 住地全羅南道濟州郡中面奉盖里二十八統二戶 丁卯七月二十四日生 貫光山 光山君興光三十三世孫 大提學諡文正台鉉二十一世孫 禮議胤祖十九世孫 叅奉晋鎔十一世孫 通政基休子 漢文受學 增廣鄕解入格 儒敎

金斗煥 住地全羅南道濟州郡中面回泉里 己卯十二月十三日生 貫慶州 資憲五鼎六世孫 禮佐墉五世孫 漢文受學 歷本里長 儒敎

金基南 住地全羅南道濟州郡中面月坪里 甲子十二月二十五日生 貫羅州 羅州君雲發三十二世孫 左營郎將仁忠十九世孫 建功將軍成祖十四世孫 宗洙孫 致鎰子 漢文受學 歷本郡鄕長 本面貯金契員 現本里長 儒敎

金基銖 住地全羅南道濟州郡中面壹坪里七統一戶 丙寅十月十九日生 貫羅州 節制使用瑚十四世孫 僉正衛南十三世孫 就元十

一世孫 通政萬兼十世孫 相龍孫 聲益子 漢文受學 官歷 濟州牧主事 歷本郡鄕校齋任 鄕長訓長 本面長 儒敎

金德郎 住地全羅南道濟州郡中面奉盖里十八統九戶 丙寅正月六日生 貫金海 贊化功臣大提學成雨三十七世孫 吏部尙書邦直二十一世孫 禮判奉敏十五世孫 察訪厚堅七世孫 通政士喆孫 嘉善尙仁子 漢文受學 官歷 忠淸北道觀察府主事 歷本郡鄕校掌議 儒敎

金錫厦 住地平安北道鐵山郡西林面內山洞二統六戶 庚午三月二十六日生 貫商山 郡守贈戶判礪器十一世孫 訓鍊僉正士南十世孫 漢文受學 儒敎

金顯龍 住地忠淸南道林川郡仁世面洪佳里二統二戶 甲子十二月十三日生 貫金海 佐翼功臣吏叅永堅十三世孫 漢文受學 官歷 侍從院侍御 正三品通政 本郡叅事 歷本郡私立天興學校學監 儒敎

金澤杜 住地忠淸南道林川郡大積面旺洞里 庚寅二月四日生 貫慶州 孝行旌閭 刑判號桑村自粹十七世孫 漢文受學 儒敎

金炳熙 住地忠淸南道林川郡大積面元堂里六統六戶 戊子六月二十七日生 貫金海 刑議鳴玉玄孫 漢文受學 儒敎

金洛濟 住地忠淸南道林川郡洪上面時音里二統六戶 庚午七月十五日生 貫慶州 郡守贈吏判諡忠愍號默齋弘翼十世孫 漢文受學 儒敎 氏七世祖母嘉林林氏 夫歿自到 被救回甦 舅病獲鯉又裂指 鄕黨稱頌

金榮軾 住地平安北道熙川郡西面加羅之里下洞 乙亥十一月十八日生 貫慶州 壬辰功臣叅奉成雲十二世孫 漢文受學 世襲文學大興儒化 儒敎

金軫炳 住地平安北道熙川郡西面加羅之里上洞 辛酉七月二十六日生 貫全州 漢文受學 官歷 忠義叅奉 儒敎

金永杰 住地全羅南道珍山郡北面白巖里 壬子九月十九日生 貫光山 吏議大司成愈甫十五世孫 漢文受學 贊纓巨族 孝友家行 儒敎

金孝培 住地全羅北道高山郡東上面學洞里三統四戶 辛卯八月四日生 貫金海

金寧君牧卿二十一世孫　金寧府院君諡忠簡號竹崗普二十世孫　戶議覲十九世孫　正言孝芬十八世孫　大司憲諡安敬永貞十六世孫　漢文受學　孝友天稟　忠信實行　儒敎

金洛馨 住地全羅北道井邑郡西二面上坪里二統二戶　丙寅十月五日生　貫扶寧　諡文貞號止浦坵后　承旨直孫十三世孫　號瓮泉錫弘享于道東書院十二世孫　進士忠福十世孫　判尹檍玄孫　叅議宗彥曾孫　處士德祚孫　通政成圭子　漢文受學　器畧淵深傳涉經史識者許其國士之望蚤歷訓長掌議講長都約長郡執綱間除寢郎不就在文廟慨歎聖學將湮墻宇久廢與謀同志聘師設敎招匠一新尤致勤嚴釋奠儀節國債報償以都有司與郡士民斷烟結盟該金額一千六百圓募集無方氏人開戶喩無一分零碎完納在大韓協會會長注意襆實在學校校長學徒雲集在勸業委員經算組織律己法家孝友天至先妣緬葬行素設奠一如担括滿腹憂愛對人涕零一見恂恂儀表典重于麟述鵜述奐述皆循循雅飭家風承襲　儒敎

金判騏 住地慶尙南道龍南郡東面章門洞　乙未三月三日生　貫慶州　贈工判介十五世孫　壬辰殉節淵杰事載旌忠錄及邑誌十四世孫　資憲順天七世孫　漢文受學　儒敎

金桂斗 住地慶尙南道龍南郡東面項北洞　丙辰六月三日生　貫金海　吏正贈吏判　諡文愍號濯纓馹孫十六世孫　主簿大壯十五世孫　監察洪慶十三世孫　禮判銚十一世孫　通政壽曾孫　主簿有聲孫　主簿文煥子　漢文受學　官歷　忠勳府都事　儒敎

金漢翼 住地慶尙南道龍南郡道南面倉浦洞　癸亥六月二十三日生　貫金海　郡守永瑞十七世孫　宣武功臣藩郎十二世孫　嘉善幸載六世孫　東逸曾孫　應鍊孫　昌祐子　漢文受學　儒敎

金鍾敏 住地慶尙南道龍南郡道南面倉浦洞　戊申四月九日生　貫金海　郡守永瑞十六世孫　宣武功臣藩郎十一世孫　嘉善幸載五世孫　孝行旌閭贈童蒙敎官應弼子　漢文受學　儒敎

金永滈 住地全羅北道高山郡々內面院山里　丙戌五月二十三日生　貫光山　號愼獨齋集后　寺正澤箕玄孫　左承旨相憲曾孫　戶叅在亨孫　同中樞世鉉子　漢文受學　公立普通學校卒業　救世軍正尉　耶蘇敎

金必龍 住地全羅北道益山郡南二面新德里　戊子十二月二日生　貫金海　左議政世恭十三世孫　資憲孟孫十二世孫　叅議道咸七世孫　叅判泰寬六世孫　承旨尙健五世孫　汸玄孫　光鉉曾孫　夏碩孫　通政鳳榮子　漢文受學　官歷　中樞院議官　儒敎　子吉成

金興權 住地全羅北道益山郡西一面松萬里　戊午十二月三十日生　貫金寧　左贊成諡忠毅文起十五世孫　掌令忠立十三世孫　吏判震龍八世孫　秘書丞斗成曾孫　判尹禹龜孫　嘉善溶爀子　漢文受學　官歷　叅奉　議官　正三品　秘書監丞　儒敎　子炯敦

金璣鉉 住地忠淸南道新昌郡大東面寶玉洞　辛巳二月二日生　貫光山　佐理功臣淸白吏光城君諡恭安號西亭謙光十四世孫　大司諫淸白吏號素巖啓煥七世孫　在泰子　漢文受學　儒敎

金仁濟 住地忠淸南道瑞山郡聖淵面葛峴里二統十戶　甲戌三月三日生　貫慶州　將仕郎弘亮九世孫　魯益曾孫　震喜孫　商皓子　漢文受學　官歷　管理署主事　現本里長　儒敎

金箕洪 住地忠淸南道洪州郡州北面西巖里　戊辰九月十二日生　貫光山　敵愾功臣兵判光原君諡襄胡伯謙十六世孫　府使漢寶十五世孫　副護軍礪鎰九世孫　漢文受學　儒敎

金坻鉉 住地全羅北道淳昌郡福興面瑞芝洞二統五戶　乙亥七月二十一日生　貫光山　上護軍化平府院君諡忠肅深十八世孫　戶叅季匄十四世孫　孝行進士景運九世孫　同敦寧號遯齋暎煥孫　在洛子　漢文受學　儒敎

金弼熙 住地全羅北道淳昌郡福興面西亭里三統四戶　甲戌三月十一日生　貫慶州　左贊成諡齊肅稛十六世孫　兵判仲誠十五世孫　縣監璣十三世孫　在萬子　漢文受學　儒敎

金炳奎 住地全羅北道淳昌郡福興面東捿里五統六戶　甲申九月二日生　貫金海　持平贈執義諡節孝號慕菴克一十六世孫　吏判號南湖勇十五世孫　承旨號南江軸十一世孫　通訓號松齋起南十世孫　鳳岐子　漢文受學　儒敎

金振聲 住地全羅北道淳昌郡福興面下槽洞五統十戶　丙寅八月二十二日生　貫水原　贈領相諡忠毅號白村文起二十四世孫　佐郎鼎周七世孫　洛鎭子　漢文受學　儒敎

金鍾健 住地慶尙南道龍南郡道南面倉浦洞　戊午八月十八日生　貫金海　郡守永瑞十六世孫　宣武功臣藩郎十一世孫　嘉善幸載五

世孫　命龍曾孫　東河孫　世坤子　漢文受學　儒敎

金用炫 住地慶尙南道龍南郡東面貞洞　己卯五月二十六日生　貫金海　吏正贈吏判

諡文愍號瀅纓馹孫十五世孫　幸連曾孫　通政得漢孫　副尉致珧子　漢文受學　官歷　弘牌恭奉　儒敎

金永錄 住地慶尙南道龍南郡光三面黃里　戊寅十月十日生　貫金海　島城君諡襄武完十四世孫　府使世樞十二世孫　漢文受學　儒敎

金斗洋 住地慶尙南道龍南郡光南面遵華洞　丁卯五月二日生　貫金海　吏正贈吏判

諡文愍號瀅纓馹孫十四世孫　同中樞祥珍子　漢文受學　儒敎

金行寬 住地全羅南道濟州郡中面奉盖里十五統二戶　乙亥十二月七日生　貫金海　翟洛國王首露后　贊化功臣大提學成雨三十七世孫　主簿碩堅十一世孫　通政鼎寶五世孫　嘉善光麗孫　景信子　漢文受學　官歷　宮內府主事　歷本郡鄕校々監　儒敎

金文奎 住地全羅南道濟州郡中面內都里三統四戶　戊子六月九日生　貫金海　漢文受學　日本赤十字社正社員　現本里長　儒敎

金羲南 住地全羅南道濟州郡中面一徒里十統二戶　乙亥十二月十二日生　貫金海　翟洛國王首露后　漢文受學　現本面職員　勤服事務　儒敎

金汝熙 住地全羅南道濟州郡中面一徒里　丙戌四月二十八日生　貫金海　翟洛國王首露后　漢文受學　本郡公立普通學校　京城私立數學院　私立大東學會法律專門卒業　官歷　濟州牧主事　現任總督府郡書記濟州郡在勤　儒敎

金溶鐸 住地全羅北道淳昌郡下置面基谷里二統二戶　丁卯二月三十日生　貫金寧　大提學諡忠毅號白村文起卞五世孫　工參思懌八世孫　工參彝器七世孫　同中樞元泰六世孫　副護軍致煥孫　孝行通政廷聲子　漢文受學　官歷　獻陵恭奉　儒敎

金春化 住地全羅北道淳昌郡下實面菊洞一統一戶　戊午四月四日生　貫慶州　判書號樹隱冲漢十九世孫　直提學號竹軒爲民十七世孫

漢文受學　天主敎

金鳳述 住地全羅北道淳昌郡下置面籠巖里二統一戶　乙丑三月二十五日生　貫慶州　判書號樹隱冲漢十九世孫　直提學號竹軒爲民十七世孫　漢文受學　官歷　中樞院議官　聖敎

金允坤 住地全羅北道淳昌郡左部面上前里三統七戶　丁卯五月二十九日生　貫金海　金寧君牧卿十七世孫　金寧府院君諡忠簡號竹崗普十六世孫　點湖孫　相勳子　漢文受學　儒敎

金鳳周 住地全羅北道淳昌郡下置面萬水洞二統六戶　甲子正月二十二日生　貫金海　持平贈執義諡節孝號慕菴克一十五世孫　吏判、號南湖勇十四世孫　承旨號南岡軸十世孫　通訓號松齋起南九世孫　孝行漢愚子　漢文受學　儒敎

金昌鉉 住地全羅北道淳昌郡下實面鍾峴里一統九戶　庚戌十二月十一日生　貫光山　平章事光州府院君諡文肅周鼎二十世孫　縣監粹河十四世孫　縣監淳行八世孫　叅奉濚五世孫　漢文受學　儒敎

金昌涉 住地慶尙南道龍南郡光南面蓮華洞　乙丑三月八日生　貫金海　吏正贈吏判

諡文愍號瀅纓馹孫十二世孫　通政鍾奎子　漢文受學　儒敎　氏父九歲父嬰病　斷指回甦　母又嬰病呼泣祈山　幸得山蔘二根供之　以回幾絕之命　及喪三年侍墓　一遵禮制　士林薦褒

金敬斗 住地慶尙南道龍南郡光南面蓮華洞　乙亥五月九日生　貫金海　吏正贈吏判

諡文愍號瀅纓馹孫十五世孫　同中樞武權孫　漢文受學　儒敎

金漢琮 住地慶尙南道固城郡會賢面語善洞　甲戌九月二十三日生　貫金海　直提學燕川君號東窓駿孫十六世孫　應敎號三足堂大有十五世孫　副護軍世圭玄孫　昌錄曾孫　星斗孫　容爀子　漢文受學　儒敎

金漢鑄 住地慶尙南道固城郡會賢面語善洞　壬申八月二十六日生　貫金海　直提學燕川君號東窓駿孫十六世孫　應敎號三足堂大有十五世孫　副護軍文圭玄孫　昌國曾孫　銀斗孫　容鉉子　漢文受學　儒敎

金瑞泰 住地慶尙南道龍南郡光三面安井洞　癸卯四月九日生　貫金海　盆城君諡安敬永貞十八世孫　漢文受學　官歷　中樞院議官

儒敎

金玟午 住地慶尙南道龍南郡山陽面新峯洞
壬申十二月十六日生　貫金海　吏正贈吏判諡文愍號濯纓顯孫十六世孫　號道淵亭致三十三世孫　淳業曾孫　英錫孫　載鑑子　漢文受學　儒敎

金赫奎 住地慶尙南道龍南郡東面北新洞　乙丑七月一日生　貫金海　金寧君牧卿二十一世孫　金寧府院君號竹崗普二十世孫　贈吏議世祥十三世孫　工判燾祺十一世孫　季新曾孫　璟祚孫　萬鎰子　漢文受學　儒敎

金永五 住地慶尙南道龍南郡道南面倉浦洞
辛卯生　貫金海　郡守永瑞十七世孫　宣武功臣潛郎十一世孫　嘉善幸載五世孫　孝行旌閭贈童蒙敎官東淳孫　漢文受學　儒敎

金炳翊 住地全羅南道濟州郡中面二徒里大路洞
癸亥九月六日生　貫金海　載南　始入濟州七世孫　洛應孫　贊模子　漢文受學　官歷本郡主事　朝鮮總督府郡書記　歷日本赤十字社正社員　儒敎

金容俊 住地全羅南道昌平郡大面雲巖里六統八戶
甲午十二月三十日生　貫金海　吏正持平贈執義諡節孝克一十六世孫　叅奉順十五世孫　校理伯堅十四世孫　副護軍德振七世孫　炳光玄孫　國粲曾孫　都正昌淳孫　叅奉光斗子　漢文受學　儒敎

金容圭 住地全羅南道昌平郡玉山面木洞里四統三戶
庚辰十月十三日生　貫金海　吏正贈吏判號濯纓顯孫十七世孫　兵叅再振玄孫　工判國塤曾孫　副護軍昌濶孫　監察炳斗子　漢文受學　官歷　叅奉　歷紳士大同譜贊成員　儒敎

金重聖 住地全羅北道長水郡水內面鳶谷上大里五統一戶
戊午十一月十一日生　貫慶州　禮儀判書號樹隱冲漢十九世孫　縣令滋十八世孫　府使有潤十七世孫　秀權孫　洛烈子　漢文受學　歷朝鮮紳士大同譜贊成員　儒敎

金鎭義 住地全羅北道龍潭郡一西面朱陽里十一統二戶
貫義城　右相居翼十五世孫　吏佐渡十四世孫　兵議九鎔九世孫　五衛將得賢六世孫　漢文受學　官歷　義禁府都事　儒敎

金湊來 住地全羅南道智島郡蟬島面南岳里九統七戶
庚辰五月六日生　貫光山　侍中流十三世孫　贈都正國烈曾孫　贈禮叅以文孫　都事泳玉子　漢文受學　官歷　童蒙敎官　歷本郡鄕校齋任　本道武城書院色掌　孝友咸頌　儒敎

金永炫 住地全羅南道智島郡蟬峙面古耳島寺洞五統九戶
丙子四月二十六日生　貫金海　鶴城君完二十七世孫　同中樞豐集孫　都正重濱子　漢文受學　官歷　義禁府都事　歷本郡鄕校掌議　儒敎

金淸鍊 住地全羅南道咸平郡箕面大津里四統七戶
丁丑二月二十二日生　貫光山　郡守孝根十五世孫　進士世恭十三世孫　承旨鎰玄孫　嘉善彦仁曾孫　叅判尙煥孫　嘉善載明子　漢文受學　官歷　和陵叅奉　孝友敦穆　儒敎

金洛永 住地全羅北道茂朱郡一安面龍湫里二統七戶
戊辰二月十五日生　貫善山　贈判書諡文簡號久庵啟文十一世孫　漢文受學　儒敎

金續鉉 住地全羅北道礪山郡川東面台城里四統三戶
己巳三月二十一日生　貫光山　左相光山君國光十四世孫　壬辰殉節刑議號梧岡成輝十世孫　漢文受學　儒敎

金德培 住地全羅北道茂朱郡富南面下大谷里二統五戶
壬申六月五日生　貫金海　諡安敬永貞十四世孫　漢文受學　官歷　司憲府監察　義興郡守　博學高明　爲吏廉明　儒敎

金在洪 住地全羅北道茂朱郡富南面高昌里五統八戶
丙戌七月八日生　貫金海　贈吏判諡文愍號濯纓顯孫十二世孫　漢文受學　儒敎

金度濟 住地全羅北道茂朱郡二安面島村里五統六戶
壬戌十月十一日生　貫慶州　漢文受學　官歷　梨津萬戶　五衛將　勤儉農業　儒敎

金容奎 住地全羅北道興德郡二南面龍溪里一統一戶
己亥二月二日生　貫光山　諡文肅周鼎二十五世孫　諡文靖號逸溪自知十七世孫　號源齋永源孝行卓異爲世所稱配南平文氏夫病祈指同命　孫　號慕菴萬洙有誠孝名著一鄕配丁氏亦稱孝烈子　漢文受學　天才超人　文理貫通　亦遵家訓　敎子有法　儒敎

金胤洙 住地全羅北道興德郡二南面龍溪里一
統四戶 丙戌十月二十五日生 貫光山 諡文靖號逸溪自知十六世孫 號方樵在樂 文學行誼 昭載三綱絛 孝行齊家 參世皆欽仰 孫 號養齋 參以登薦剡配南陽洪氏 烈指子 漢文受學 朝耕暮讀 安貧守道 孝友齊家 敦睦修身 儒敎

金千炫 住地全羅北道茂長郡星洞面蒲洞里二
統一戶 丙子十月二十日生 貫金寧 金寧君時興二十五世孫 兵部尙書璣二十四世孫 吏部尙書重源二十三世孫 益和君諡忠愍仁贊十六世孫 監司文齊十三世孫 壬辰扈駕功臣訓鍊判官景佑十世孫 副護軍號性堂應弼五世孫 孝行旌閭贈童蒙敎官器碩曾孫 工參淙煥孫 同副承旨英豐子 漢文受學 官歷 童蒙敎官 儒敎

金渲培 住地全羅南道麗水郡栗村面沙項里一
統六戶 辛卯四月十三日生 貫金海 金寧府院君號竹岡普十九世孫 戶曹總郎覲十七世孫 知敦寧諡安敬永貞十四世孫 贈吏判濟昌曾孫 贈禮參洪植孫 贈敎官顯厚子 漢文受學 官歷 電話課主事 儒敎

金學斗 住地全羅南道麗水郡華陽面梨木里一
統六戶 戊辰十月十日生 貫光山 諡文靖號逸溪自知十六世孫 號方樵在樂 文學行誼 執義諡節孝克一二十三世孫 左贊成銀載十七世孫 軍資監正時運曾孫 左尹尙錄孫 同中樞員壽子 漢文受學 儒敎

金性基 住地全羅南道麗水郡縣內面萬平里三
統四戶 丁巳八月二十八日生 貫金海 都總官敬臣二十二世孫 贈工議光秋曾孫 嘉善號桂崗尙禧子 漢文受學 孝友篤行 儒敎

金秀洪 住地全羅北道茂長郡吾里洞面光升里
三統八戶 己卯九月四日生 貫淸道 平章事鰲川君諡英憲之垈二十世孫 左參贊諡明剛漸十三世孫 禮判義孫十二世孫 通政光秋曾孫 參奉以道孫 都事晋一子 漢文受學 儒敎

金在哲 住地全羅北道龍潭郡一西面朱陽里八
統三戶 丁亥正月十二日生 貫光山 左贊成光城君諡恭安號西亭謙光十三世孫 通政號肯構堂重鼎九世孫 號梅窩箕燮子 漢文受學 歷私立華東學校敎員 儒敎

金秀竿 住地全羅北道茂長郡吾里洞面光升里
二統二戶 癸巳九月十三日生 貫淸

道 平章事鰲川君諡英憲之垈二十世孫 左參贊諡胡剛漸十三世孫 禮判義孫十二世孫 嘉善致民曾孫 通政以宗孫 通政浩一子 漢文受學 儒敎

金旺洛 住地全羅北道扶安郡南下面外禮洞四
統三戶 甲申三月二十五日生 貫義城 諡忠剛號鰲峰齊閔十二世孫 左承旨號鶴山昕十一世孫 參判號益嘉堂賢孫八世孫 漢文受學 儒敎

金商述 住地全羅北道扶安郡上西面內洞里二
統一戶 丁卯十月十六日生 貫扶安 少尹世英十七世孫 司直自美十五世孫 基秀孫 通政漢祚子 漢文受學 儒敎 氏祖母安東金氏孝行卓異 有鄕道薦 事載本道三綱錄

金洪彬 住地全羅北道扶安郡上西面寶山洞一
統一戶 癸丑五月四日生 貫金海 興武王庾信五十七世孫 判書管十八世孫 諡節孝克一十四世孫 翰林勇十三世孫 承旨軸九世孫 司僕寺正日煥玄孫 戶參敬垕孫 同敦寧永弼子 漢文受學 官歷 順陵參奉 學部參書官 儒敎

金元鎭 住地全羅北道龍潭郡一南面上斗山里
二統三戶 丁未七月二十二日生 貫安東 領相諡文靖礪十三世孫 吏參洵十一世孫 漢文受學 儒敎

金宇洪 住地全羅北道龍潭郡一南面慕山里二
統四戶 己卯九月一日生 貫義城 原從功臣號道谷漢卿十三世孫 宗德 學行卓越 爲鄕表準 曾孫 致麗孫 在明 孝友 著世子 漢文受學 儒敎

金在昊 住地慶尙南道釜山府西下面楊亭洞三
統五戶 丙寅七月二十九日生 貫淸道 鰲山君之垈二十五世孫 進士得仁十一世孫 副護軍昌禹七世孫 漢文受學 官歷 宮內府主事 歷東萊府鄕校掌議 本洞長 儒敎

金亨柱 住地慶尙南道釜山府西下面蓮池洞一
統八戶 丁巳九月十二日生 貫慶州 諡貞肅仁鏡后 翰林秀文后 嘉善聖熙五世孫 漢文受學 歷東萊府鄕校掌議 有司 本府農進會員 儒敎

金永宗 住地慶尙南道釜山府西下面釜田洞二
統四戶 庚申十二月三日生 貫江陵 溟州郡王周元三十七世孫 諡文成仁存二十八世孫 壬亂功臣僉使贈兵議廷瑞十一世孫 判官天祥十世孫 訓鍊院奉事爾見九世孫 漢文受學 歷東萊府

鄕校掌議 有司 本里長 儒敎

金容周 住地全羅南道麗水郡三日面鳳頭里一
統一戶 辛未十一月十四日生 貫光山
海 贈吏判諡文愍號濯纓顯孫十三世孫 縣令大壯
十二世孫 左通禮善慶十世孫 國元曾孫 昌弼孫
通政光斗子 漢文受學 儒敎

金稀洙 住地全羅南道麗水郡龜山面細洞里二
統二戶 乙亥七月二十日生 貫光山
衞率用礪三十六世孫 叅奉戀三十五世孫 學源曾
孫 桂重孫 贈都正永浩子 漢文受學 孝友篤行
儒敎

金秀行 住地全羅南道光陽郡鳳岡面西石里一
統七戶 甲寅五月二日生 貫慶州
大提學淨十一世孫 漢文受學 勤務本業 儒敎

金吉鉉 住地全羅南道麗水郡栗村面鳳頭里六
統九戶 丙寅四月四日生 貫光山
左相國光十四世孫 僉中樞命韶五世孫 在昌子
漢文受學 官歷 敦寧府都正 正三品通政 儒敎

金匡禹 住地全羅北道龍潭郡一西面新昌里八
統一戶 丙寅三月十一日生 貫金寧
吏判號白村文起十六世孫 德柱孫 叅奉秉一子
漢文受學 儒敎

金在壽 住地全羅北道龍潭郡二西面白雲洞一
統七戶 壬午十月十四日生 貫光山
左叅贊光城君諡恭安謙光十三世孫 內禁衞將弘秀
十世孫 箕宙子 漢文受學 儒敎

金正尤 住地全羅北道龍潭郡二西面白雲洞一
統九戶 戊午二月三日生 貫慶州
贈吏判致運十五世孫 贈戶判信元十二世孫 原從
功臣振武衞德雲八世孫 通政敎先子 漢文受學
官歷 北部都事 儒敎

金弘權 住地全羅北道龍潭郡二西面白雲洞三
統一戶 丙寅正月十三日生 貫金海
吏判號白村文起十五世孫 漢文受學 儒敎

金壽鎭 住地全羅北道龍潭郡一南面龍山里二
統一戶 己未十月二日生 貫安東
領相諡文靖礦十三世孫 吏叅洵十一世孫 在老子
漢文受學 儒敎

金準千 住地慶尙南道釜山府釜山面几二洞十
統二戶 甲戌正月二十八日生 貫金
海 贈執義諡節孝號慕菴克一十六世孫 贈吏判諡
文愍號濯纓顯孫十四世孫 贈應校號三足堂大有十
三世孫 漢文受學 官歷 宮內府主事 東萊府警
務署摠巡 梁山郡書記 日淸戰爭時從事紀章 全
羅南道務安港海陸運輸合資會社員 釜港支店長
佛敎

金永粲 住地慶尙南道釜山府邑內面福泉洞七
統六戶 甲戌十二月二十九日生 貫
金海 金寧君牧卿二十世孫 叅判諡安敬世勻十三
世孫 校尉渭永六世孫 通政文泓子 漢文受學
歷東萊府警務署巡檢 本洞長 儒敎

金奎奉 住地慶尙南道釜山府南面南川洞二統
四戶 己未二月九日生 貫金海 金
寧君牧卿十九世孫 漢文受學 歷本府鄕校掌議
有司 地方金融組合員 農進會員 儒敎

金應炫 住地全羅南道麗水郡雙鳳面鳳岡里二
統六戶 戊辰生 貫金海 叅奉廷澤
二十四世孫 贈吏叅仁一二十三世孫 漢文受學
官歷 敦寧都正 儒敎

金昌烈 住地全羅南道麗水郡縣內面新村里三
統八戶 丁巳九月八日生 貫金海
執義諡節孝克一十六世孫 領相號濯纓顯孫十五世
孫 贈應敎號三足堂大有十四世孫 叅奉號道淵亭
致三十二世孫 世子師傅顧鳳玄孫 贈資憲再海孫
贈通訓國煥子 漢文受學 官歷 將仕郎 健元陵
叅奉 從二品嘉善 儒敎

金卓鍊 住地全羅南道長城郡南三面臥谷里三
統一戶 丁巳七月十六日生 貫義城
叅判贈領相諡良昭號孟巖英烈二十一世孫 留守慶
復二十世孫 吏議號伴鶴堂士彥十四世孫 禮議號
智仁亭亢十三世孫 叅奉贈叅判號樂齋應運十二世
孫 孝行贈敎官號柳軒墠源玄孫 贈監察號默菴相
輝曾孫 通德郎號樂菴宗爀孫 號隱逸齋在璿子
漢文受學 官歷 內部主事 儒敎 子洛卿

金周欽 住地全羅北道龍潭郡二北面下梨谷三
統二戶 丙午九月十七日生 貫樂安
大司憲湊十九世孫 右相諡襄惠贇吉十七世孫 通
禮門事可畏十四世孫 吏判華十二世孫 應璧(學行著世)
孫 在哲(孝友兼篤)子 漢文受學 官歷 郵遞主事 儒
敎

金商斗 住地全羅北道任實郡靈溪面官田里二
統七戶 癸亥十月二十九日生 貫金
海 贈吏判諡文愍號濯纓顯孫十三世孫 宗尙玄孫
再哲曾孫 贈吏叅國連孫 五衞將昌鎬子 漢文受

學　忠孝相傳　可謂法家　儒敎

金容直 住地全羅北道任實郡梧支面望田里五統三戶　壬寅三月二十六日生　貫金海　贈吏判諡文愍號濯纓馹孫十二世孫　挺原玄孫　顯茂曾孫　始昌孫　都正亨斗子　漢文受學　惜陰做工　頗有將就　儒敎

金寧斗 住地全羅北道全州郡府東面麟後里一統二戶　己卯正月二十四日生　貫金海　贈吏判諡文愍號濯纓馹孫十三世孫　戶議訓擧八世孫　工叅元寶七世孫　居士漢秋孫　漢文受學　隱居山林　耕讀爲業　性度純厚　世稱其美　儒敎

金基順 住地慶尙南道釜山府邑內面校洞三十統九戶　辛酉三月十一日生　貫淸道平章事之垈后　鰲山君諡元貞漢貴三十世孫　通政星秀子　漢文受學　官歷　正三品通政　儒敎

金鳳鎬 住地慶尙南道釜山府南面廣安洞四統五戶　己卯三月二十七日生　貫金海　金寧君牧卿二十世孫　叅判諡安敬世勻十三世孫　漢文受學　官歷　叅奉　歷本洞長　儒敎

金泰連 住地慶尙南道釜山府邑內面校洞三十統八戶　辛酉三月四日生　貫金海　駕洛王首露后　金寧君牧卿二十一世孫　漢文受學　官歷　正三品通政　敦寧府都正　儒敎

金周浩 住地慶尙南道釜山府邑內面校洞二十三統七戶　丁亥九月十五日生　貫慶州　贈兵議根祐十世孫　贈工議瓊淳孫　叅奉汝俊子　漢文受學　官歷　忠義叅奉　儒敎

金肯鉉 住地全羅南道長城郡南三面麥亭里四統一戶　己巳七月二十六日生　貫光山　諡文肅周鼎十九世孫　右相號首山亭子進十三世孫　判書衷孫十世孫　佐郎號邀月亭景愚十世孫　贈叅判號秋潭友伋八世孫　贈叅判萬鎰玄孫　贈叅議聲大曾孫　同中樞文基孫　在鎬子　漢文受學　官歷　通信司主事　英陵監督　陞六品　本郡主事　兼取扱所事務　儒敎

金膺善 住地全羅南道長城郡南三面月巖里一統二戶　丁巳正月二十日生　貫義城　右相諡良昭號孟巖英烈二十世孫　節制使河十八世孫　叅議士彥十四世孫　叅判應運十二世孫　承旨地寶十世孫　中樞百兼八世孫　敎官璋源玄孫　監察相輝曾孫　邦爀孫　在守子　漢文受學　官歷　務安公立學校敎官　儒敎　子洛奎

金定奎 住地全羅北道全州郡龍進面罕凡里一統二戶　甲戌二月十五日生　貫宣城　吏判叔良十五世孫　掌令德驥十一世孫　嘉善亮一曾孫　通政輝龍子　漢文受學　簪纓古族　世襲庭訓　孝友敦睦　不墜家法　儒敎

金永聲 住地全羅北道鎭安郡々內面上弓里一統七戶　戊辰七月十三日生　貫光山　左相光山君號瑞石國光十五世孫　大司憲克忸十四世孫　牧使公輝從遊牛栗先生講究經理酬享于連山山亭書院十世孫　鎭光侍墓三年篤行信德五世孫　在豐親癡方劇叩氷求魚三足金鱉紅色長魚出氷躍之以得回春稱出天之孝孫　鍾鉉又以極孝裂指割股一門兩孝積成儒狀子　漢文受學　儒敎　子東洙

金恒培 住地全羅北道高山郡雲東下面墨方里三統二戶　庚戌三月二十日生　貫金海　兵判盆城君諡安敬永貞十三世孫　戶叅從壽十世孫　承旨敬直八世孫　叅奉守欽七世孫　通德郎濟希曾孫　顯元子　漢文受學　官歷　正三品通政　儒敎　子宗仁

金鳳甲 住地慶尙南道釜山府南面南壽洞三統五戶　癸酉閏六月二十三日生　貫金海　金寧君牧卿二十世孫　叅判諡安敬世勻十三世孫　嘉善胄演玄孫　僉使永濬孫　漢文受學　官歷　東萊府警務署權任　忠衞叅奉　本面私立東明學校校監　本面公錢領收員　本面長　地方金融組合委員　儒敎

金　茁 住地慶尙南道釜山府西上面華美洞十五統四戶　丁亥八月十二日生　貫昌原　九秋五世孫　南薰玄孫　光德曾孫　尙潤孫　仁有子　漢文受學　歷本府鄕校掌議　儒敎

金海龍 住地慶尙南道釜山府邑內面福泉洞一統二戶　癸亥十月一日生　貫金海　德一玄孫　相文曾孫　聲得孫　僉中樞性允子　漢文受學　本府鄕校掌議　儒敎

金聲洙 住地全羅南道興陽郡大西面九南里一統四戶　丙寅十月二十日生　貫金海　佐理功臣盆陵君湑十八世孫　佐理功臣執義號南溪孟十六世孫　贈吏判諡文愍號濯纓馹孫十五世孫　漢文受學　官歷　昌陵叅奉　勤儉自修　儒敎　子萬龍　乙德　甲德　丙日

金敬浩 住地全羅南道麗水郡三日面落浦里十統一戶　戊午十二月八日生　貫金海　號築隱方礪十九世孫　戶判號淡軒克儉十五世孫　承旨采基子　漢文受學　官歷　從二品嘉善　儒敎

金允喜 住地全羅南道麗水郡龜山面內呂里二
統二戶 甲子三月九日生 貫慶州
進士號月湖濮后 贈漢城左尹致淳曾孫 五衛將奎
鳳孫 聖信子 漢文受學 官歷 惠陵叅奉 儒敎

金大源 住地全羅北道淳昌郡豐南面月山里七
統一戶 戊子四月十六日生 貫安東
漢城府叅軍號徽菴大來十三世孫 贈領相謚忠武應
河九世孫 水使益鍊八世孫 吏叅世龜七世孫 文
輔德重熙六世孫 進士號新齋溟五世孫 左承旨柱
復玄孫 贈戶判魯達曾孫 弼基孫 善贊子 漢文
受學 儒敎

金東燮 住地全羅北道淳昌郡豐南面月山里六
統六戶 甲戌二月二十九日生 貫安
東 贈領相謚忠武應河十世孫 水使益鍊九世孫
吏叅世龜八世孫 文輔德重熙七世孫 進士號新齋
溟六世孫 孝贈司憲府監察號愧菴柱太五世孫 贈
工叅號書巖魯聲(倡義旌閭)玄孫 贈童蒙敎官號晩圃襄基
(以孝旌閭其妻慶州崔氏亦有烈行旌閭)曾孫 贈吏叅號膺齋善徽孫 承旨贊
求子 漢文受學 官歷 宣略將軍副司果 大護軍
儒敎

金德昌 住地全羅北道淳昌郡福興面弓山里一
統一戶 丁卯正月十六日生 貫慶州
禮儀判書號樹隱冲漢十六世孫 禮判謚文貞春年九
世孫 縣監兌聖之世孫 司憲府監察注鍊子 漢文
受學 官歷 獻陵叅奉 儒敎

金秀顯 住地全羅南道光陽郡骨若面金谷里五
統四戶 己卯十月十七日生 貫金海
都摠管敬臣二十六世孫 號築隱方礪二十二世孫
主簿全十一世孫 承旨相儒玄孫 叅贊官宗賢曾孫
嘉善基厚子 漢文受學 官歷 同知中樞府事 從
二品嘉善 儒敎

金斗弘 住地全羅南道麗水郡雙鳳面寺近里一
統四戶 丁亥六月十五日生 貫金寧
太輔悅智后 吏判謚忠毅號白村文起后 同中樞再
龜孫 漢文受學 孝友敦睦 儒敎

金萬權 住地全羅南道麗水郡雙鳳面鳳崗里一
統六戶 辛未四月六日生 貫金寧
平章事時興后 吏判謚忠毅號白村文起后 漢文受
學 官歷 叅奉 從二品 儒敎

金在珍 住地全羅南道麗水郡雙鳳面沙峙里一
統十戶 戊寅八月四日生 貫金海

興武王庾信三十九世孫 議官相贊曾孫 通政龜默
子 漢文受學 孝友篤行 儒敎

金箕斗 住地全羅南道麗水郡三日面邑洞里一
統五戶 乙亥三月十日生 貫金海
執義謚節孝克一二十三世孫 左贊成銀戴十世孫
奉事弘立八世孫 通政益秋六世孫 同中樞尙五曾
孫 贈嘉善璨珍子 漢文受學 儒敎 氏母密陽朴
氏 烈行道薦

金昌河 住地全羅南道麗水郡縣內面萬興里二
統一戶 辛酉四月十日生 貫金海 執
義謚節孝克一十五世孫 吏佐號梅軒驥孫十二世孫
贈兵判大仁十一世孫 嘉善潤亨玄孫 副護軍號萬
秀性義子 漢文受學 孝友篤行 隣里成頌 儒敎

金廷圭 住地全羅南道麗水郡三日面洛浦里一
統八戶 庚午四月十日生 貫慶州
判書冲漢十七世孫 嘉善祿世十世孫 察訪友鏡五
世孫 軍資監正慶哲玄孫 工議斗挾曾孫 左尹永
弼孫 同中樞再龍子 漢文受學 官歷 宣略將軍
副司果 儒敎

金在逸 住地全羅南道麗水郡三日面鵲山洞二
統九戶 庚辰四月十九日生 貫金海

執義謚節孝號東牕克一十五世孫 折衝將軍萬世九
世孫 贈兵叅時彩孫 通政永默子 漢文受學 官
歷 叅奉 從二品嘉善 儒敎

金容玟 住地全羅南道麗水郡三日面斗名里一
統十戶 己巳正月五日生 貫金海
吏正贈吏判謚文愍號濯纓駙孫十二世孫 漢文受學
孝友篤行 鄕里咸稱 儒敎

金烘植 住地全羅南道麗水郡縣內面萬平里三
統六戶 辛未五月十一日生 貫金海
都摠管敬臣二十二世孫 判宗簿寺事號築隱方礪十
九世孫 贈工議光秋曾孫 贈同義禁奎宅孫 贈左
尹尙昊子 漢文受學 官歷 敦寧府都正 副護軍
儒敎

金宗閏 住地全羅南道麗水郡三日面洛浦里五
統三戶 丁亥十月十六日生 貫慶州
判書冲漢十八世孫 察訪友鏡六世孫 軍資正慶哲
五世孫 工叅斗挾玄孫 左尹永弼曾孫 同中樞再
龍孫 監察賢奎子 漢文受學 孝友篤行 儒敎

金德周 住地全羅北道淳昌郡福興面蜂山里一
統八戶 壬子十一月五日生 貫慶州
禮儀判書號樹隱冲漢十六世孫 禮判謚文貞春年九

世孫 縣監兗聖六世孫 司憲府監察注鍊子 漢文受學 官歷 義禁府都事 儒敎

金來卿 住地全羅北道淳昌郡福興面雌抱里三統九戶 癸巳四月十二日生 貫慶州 禮儀判書號樹隱冲漢十八世孫 禮判奉年十一世孫 監役允洙子 漢文受學 儒敎

金永煜 住地全羅北道淳昌郡德進面德進里一統八戶 甲申七月四日生 貫光山 諡文正號快軒台鉉二十一世孫 副護軍號六行堂處謙十三世孫 贈工參五元八世孫 恭奉尙直曾孫 副護軍文休孫 左恭贊號德齋奎鉉子 漢文受學 儒敎

金極中 住地慶尙南道釜山府釜山面佐川洞十七統一戶 丙子七月二十二日生 貫金海 金寧君牧卿后 漢文受學 儒敎

金昌鉉 住地忠淸南道稷山郡三西面洑毛里 戊辰九月十九日生 貫淸道 乙巳被禍吏判號屛山鸞祥十二世孫 江都殉節忠旌顯楠八世孫 進士載孝曾孫 漢文受學 儒敎

金東翰 住地忠淸南道稷山郡東邊面郡東里五統二戶 乙酉二月六日生 貫慶州 刑判號桑村自粹十八世孫 觀察使諡文貞號鶴洲弘郁十世孫 郡守世濟子 漢文受學 官歷 泰陵恭奉 六品 儒敎

金文周 住地慶尙南道釜山府沙中面溢溪洞五統十戶 壬寅六月二十五日生 貫金海 金寧君牧卿后 進士濟民八世孫 漢文受學 官歷 正三品通政 儒敎

金文瑞 住地慶尙南道釜山府沙中面溢溪洞十七統二戶 庚戌六月二十四日生 貫金海 駕洛王首露后 漢文受學 官歷 正三品通政 歷東萊府書院掌議 同鄕校有司 儒敎

金賢貞 住地忠淸南道藍浦郡古邑面水岸里三統二戶 己未七月十二日生 貫順天 佐命功臣領相平陽府院君諡襄景號月潭承霍十八世孫 亨在孫 商駿子 漢文受學 勤儉修業 自成規模 儒敎

金庠洙 住地全羅南道濟州郡中面龍潭里五統二戶 辛未十二月二十一日生 貫光山、司馬號道菴晋鎔九世孫 漢文受學 官歷 本郡鄕校直員 儒敎

金永哲 住地全羅南道舊玉果郡立面樂川里九統二戶 戊子十月十五日生 貫光山 佐理功臣左議政光山府院君國光十六世孫 水使克愧十五世孫 判官元胤十四世孫 知中樞鎭信六世孫 贈軍資監正祐澤五世孫 贈工議相仁玄孫 贈戶參議瑞曾孫 參奉在洪孫 都正儀鉉子 漢文受學 儒敎

金在容 住地慶尙南道釜山府左耳面柳斗洞二統五戶 壬申十月五日生 貫金海 版圖判書管二十七世孫 縣監省十九世孫 諡節孝克一十七世孫 吏參孟十六世孫 直提學駿孫十五世孫 嘉善命蘇九世孫 座首天澤曾孫 漢文受學 歷東萊郡鄕校掌議 儒敎

金相斗 住地慶尙南道釜山府沙下面堂洞里五統二戶 庚午十二月四日生 貫金海 吏正贈吏判諡文愍號瀷纓顯孫十三世孫 嘉善守伯玄孫 通政再鎰曾孫 嘉善禧敎孫 議官元洵子 漢文受學 官歷 全南觀察府主事 寶城郡督刷官 興陽郡守署理 儒敎

金應得 住地慶尙南道釜山府沙中面溢溪洞十六統六戶 癸亥五月五日生 貫善山 左相諡文戴號屛庵應箕后 嘉善佑文孫 漢文受學 官歷 參奉 歷本面鄕約所評議員 儒敎

金英伯 住地慶尙南道釜山府釜山面佐川洞十二統八戶 壬子七月十三日生 貫金海 金寧君牧卿二十世孫 縣監永純十四世孫 判尹號芙蓉齋世輔十三世孫 通德郎漢敎十二世孫 漢文受學 官歷 嘉善中樞院議官 歷東萊府商務會議所評議員 本府農進會員 儒敎

金亨允 住地慶尙南道釜山府沙中面草梁洞二十三統五戶 壬子十月十三日生 貫金海 金寧君牧卿二十世孫 都正號聾軒洪範八世孫 漢文受學 歷本港會興社組合議員 儒敎

金致柔 住地慶尙南道釜山府沙中面溢仙洞三統一戶 戊子正月二十九日生 貫金海 副護軍仁吉子 漢文受學 官歷 宮內府主事 歷東萊郡鄕校掌議 儒敎

金聖澹 住地慶尙南道釜山府沙中面洲洞三統八戶 庚午四月二十四日生 貫金海 嘉善英俊孫 判官膺祥子 漢文受學 官歷 恭奉 歷東洋生命保險會社員 農進會員 東萊府商務會議員 本港會興社議員 現國內運通社主任 儒敎

朴氏部

朴熙陽 住地京城府西部仁達坊大昌洞十九統八戶 丁卯八月二十二日生 貫潘南
舍人諡文康號冶川紹十二世孫 左承旨世熽八世孫
大司諫弼載六世孫 恭判容壽孫 漢文受學 官歷
法部主事 農商工部書記官 中樞院副贊議 儒敎

朴慶陽 住地京城府北部花開洞二十六統六戶
甲子八月六日生 貫潘南 左相諡平度肯十七世孫 知中樞錦川君諡世襄竇十六世孫
漢文受學 官歷 中樞院贊議 儒敎

朴準承 住地京城府南部竹洞五十七統二戶
丁未二月二十五日生 貫密陽 左贊成諡恭節襯十四世孫 漢文受學 官歷 昆陽 竹山 始興 咸平郡守 衛生局長 從二品 現李王職典醫 勳五等八卦章 儒敎

朴重陽 住地京畿道楊州郡 甲戌五月三日生
貫潘南 官歷 大邱郡守 平安南道觀察使 慶尙北道觀察使 現任忠淸南道長官 從五位 勳五等 儒敎

朴義秉 住地江原道鐵原郡月陰里三統三戶
癸丑三月十四日生 貫密陽 諡文忠號貞齋宜中十三世孫 漢文受學 官歷 外務衙門主事 陽德縣監 三和郡守 德源府尹兼監理及裁判所判事 慶興府尹兼監理及裁判所判事 陞正三品議政府參書官及摠務局長 陞從二品 議政府議定官 漢城府尹 陞嘉義 陞正二品 鎭海灣軍用地調查委員長 內部協辦 內部臨時軍用地調查局長 京畿道參事 儒敎

朴昌善 住地京城府西部餘慶坊芳橋五十六統九戶 丁巳十一月二日生 貫密城
開國功臣左參贊啓陽后 漢文受學 官歷 內藏院主事 同莊園課長 侍從院侍從 正二品 漢城府尹 歷私立贊文學校長 儒敎

朴尙華 住地江原道寧越郡北面細谷里二統三戶 辛亥十月七日生 貫咸陽 密直使咸陽君璥二十三世孫 副司直鍾山十八世孫 訓鍊奉事文傑十四世孫 漢文受學 儒敎

朴鍾燮 住地江原道寧越郡內面德浦下里六統十戶 庚戌六月二十七日生 貫順天
左相平城府院君諡武烈元宗十一世孫 漢文受學

朴寅根 住地江原道華川郡內面新邑里十統二戶 丙午三月五日生 貫寧海 刑判
浪十八世孫 漢文受學 官歷 恭奉 歷本郡鄕校掌議 勳儉務本 志節高尙 儒敎

朴誠浩 住地忠淸北道沃川郡安內面雀陽里
丁丑十一月八日生 貫密陽 縣令號菊堂興生十四世孫 漢文受學 官歷 恭奉 正三品通政 儒敎

朴魯欽 住地忠淸北道沃川郡安內面龍村 甲
子九月二十八日生 貫固城 號老谷忠儉七世孫 通政勝奎子 漢文受學 儒敎

朴永雨 住地忠淸北道沃川郡安內面雀陽里
壬午二月三十日生 貫密陽 都承旨號江叟薰十六世孫 恭奉大龍子 漢文受學 儒敎

朴世熙 住地慶尙北道大邱府守東面凡勿洞
戊辰十一月一日生 貫密陽 密城府院君號杏山世均二十世孫 恭議順山九世孫 判書自興八世孫 恭贊逸尙七世孫 漢文受學 儒敎

朴東熹 住地慶尙北道興海郡神光面虎村洞
壬申十月六日生 貫密陽 司憲府糾正曾孫 嘉善基旭孫 震瀚子 漢文受學 儒敎

朴寬尙 住地慶尙北道興海郡東下面南大洞
丁巳八月十七日生 貫密陽 新羅王赫居世后 南解王慾后 判書仁立十世孫 啓閏曾孫 彝範孫 敏昊子 漢文受學 官歷 崇陵恭奉 儒敎

朴承俊 住地江原道麟蹄郡內一里面小閑里四統四戶 癸未四月五日生 貫密城
領相有精十七世孫 通訓元迪六世孫 龍會子 漢文受學 儒敎 子陽秉 日秉

朴成柱 住地平安北道義州府玉尙面佐洞十九統二戶 庚辰三月十九日生 貫密陽
扈聖功臣仁立十三世孫 東叔曾孫 天奎孫 同中樞枝禎子 漢文受學 儒敎

朴相來 住地全羅北道益山郡西一面官音里
乙亥正月十一日生 貫密陽 諡文景號駱村忠元十二世孫 密昌君承宗九世孫 校理自凝八世孫 鳳禧五世孫 掌禮載順曾孫 秘書丞光鎭孫 協辦準鳳(配仁同張氏有烈行)子 漢文受學 官歷 議官正三品 儒敎 弟興來議官

朴昇林 住地全羅北道益山郡東一面新坪里三
統九戶 庚午六月一日生 貫密陽
吏判號淸齋審問十五世孫 左承旨尙煥曾孫 戶叅
基忠孫 淵龍子 漢文受學 官歷 健元陵叅奉
司憲府監察 礪山府使 儒敎 子憲垂 孫春培

朴灝林 住地全羅北道益山郡東一面新坪里一
統三戶 甲寅十月十四日生 貫密陽
吏判號淸齋審問十五世孫 通政贇煥曾孫 嘉善基
行孫 都正淵鎭子 漢文受學 官歷 秘書院丞
儒敎 子憲相 孫恩培

朴準斌 住地全羅北道益山郡春浦面柴田里二
統九戶 庚申九月六日生 貫密陽
右相承宗九世孫 司僕寺正潤煥曾孫 左丞旨載奉
孫 工叅榮鎭子 漢文受學 官歷 司憲府監察
儒敎 子祥來

朴準玉 住地全羅北道益山郡春浦面柴田里二
統四戶 辛未正月十五日生 貫密陽
右相承宗九世孫 司僕寺正潤煥曾孫 左丞旨載奉
孫 工叅榮鎭子 漢文受學 官歷 叅奉 儒敎
子湘來

朴淵玉 住地全羅北道金堤郡介吐面永洞里二
統九戶 庚午六月一日生 貫密陽
吏判號淸齋審問十五世孫 兵判麟壽十二世孫 縣
監以郁八世孫 承旨載仁玄孫 戶判應燁曾孫 監
察元淳以孝命旋孫 侍講院講官號南坡桓鎬子 漢文受學
官歷 秘書郎 儒敎

朴鍾鉉 住地全羅北道長水郡溪西面新基里三
統六戶 丙寅九月十一日生 貫陰城
牧使贈承旨號懷齋光玉十一世孫 司僕寺正性復曾
孫 兵叅蘭馣孫 同知義禁時一子 漢文受學
官歷 從二品嘉善 同知中樞府事 兼五衛將 儒
敎

朴泠在 住地全羅北道長水郡溪北面芭谷里二
統四戶 庚辰二月八日生 貫密城
中書令號松隱翊后 信秀曾孫 通政文寔孫 熙鳳
子 漢文受學 儒敎

朴在善 住地全羅北道雲峰郡々內面北川里三
統三戶 庚午五月二十四日生 貫密陽
漢文受學 儒敎

朴升洙 住地全羅北道雲峰郡々內面西川里四
統十戶 辛未二月九日生 貫密陽

漢文受學 官歷 本郡主事 同參事 儒敎

朴東震 住地慶尙南道釜山府北面長箭洞四統
二戶 辛巳七月四日生 貫密陽 司
果乃秀玄孫 漢文受學 官歷 宮內府主事 顯陵
叅奉 儒敎

朴楠奕 住地慶尙南道釜山府龍珠面大一洞二
統六戶 庚午十二月一日生 貫密城
銀山府院君永均十八世孫 通政興杉玄孫 叅奉成
根孫 通政林夏子 漢文受學 歷本府鄕校掌議
農進會員 儒敎

朴淇龍 住地慶尙南道釜山府南面南川洞八統
三戶 壬子九月十七日生 貫密城
銀山府院君永均十九世孫 叅奉成根玄孫 通政林
夏孫 仁奕子 漢文受學 歷本府書院掌議 鄕校
有司 本里長 儒敎

朴雲來 住地全羅南道麗水郡華陽面小玉里五
統二戶 乙酉十一月十八日生 貫密
陽 密城君鉉后 左贊成密原府院君選后 同中樞
慶煥五世孫 漢文受學 孝友敦睦 儒敎

朴鴻來 住地全羅南道麗水郡華陽面小玉里四
統九戶 乙酉三月十六日生 貫密陽

密城君鉉后 左贊成密原府院君選后 五衛將宗國
六世孫 孝友敦睦 儒敎

朴洪柱 住地全羅南道寶城郡栗於面上栗里四
統五戶 庚午八月十六日生 貫密陽
司憲糾正鉉二十二世孫 佐郎文有二十一世孫 博
士號默齋仲孫十六世孫 吏郎號存誠齋楣十五世孫
應敎密城君光榮十四世孫 贈吏判凝川君藻十三世
孫 左贊成密原君諡文景號駱村忠元十二世孫 提
學號灌園啓賢十一世孫 凝原君安世十世孫 府使
承祖九世孫 雲瑞玄孫 大榮曾孫 仁喆孫 都正
命祚子 漢文受學 官歷 弘文館校理 儒敎 子
魯昭

朴賢燮 住地全羅南道麗水郡華陽面小壯洞一
統八戶 乙丑三月十五日生 貫密陽
都正延南曾孫 叅贊官慶卜孫 嘉善聖默子 漢文
受學 官歷 元陵叅奉 同知中樞府事 儒敎

朴正采 住地全羅南道麗水郡三日面上積里三
統六戶 丁亥八月十三日生 貫密陽
吏判號駱村忠元十五世孫 嘉善命煥曾孫 漢文受
學 孝友篤行 儒敎

朴元普 住地全羅南道麗水郡華陽面梨木里三統五戶 癸未三月十五日生 貫密陽 孝行號竹浦堂成茂十一世孫 嘉善震浩玄孫 掌禮院掌禮士仁曾孫 通政喆甲孫 資憲生琪子 漢文受學 官歷 中樞院議官 儒敎

朴基東 住地全羅南道長城郡南二面礪溪里一統七戶 壬辰九月二十三日生 貫順天 贊成諡文肅錫命十六世孫 平原君去疎十五世孫 興鎭玄孫 聖泓曾孫 周鉉孫 海骏子 漢文受學 儒敎

朴采圭 住地全羅南道智島郡蟬島面大村二統四戶 庚寅十一月二十四日生 貫密陽 領相諡肅愍號退憂堂承宗十二世孫 號挹白堂自凝十一世孫 贈司僕寺正尙鎭玄孫 贈都正進伯曾孫 工叅敏秀孫 通政炳敎子 漢文受學 官歷 議官 正三品 儒敎

朴德永 住地全羅南道寶城郡福內面詩川里三統三戶 甲寅五月三日生 貫密陽 安定大君興德五十二世孫 兵部尙書公弼三十四世孫 左賛成密原府院君諡恭簡樾二十一世孫 舍人承倫二十世孫 吏佐繪九世孫 孝行次輝七世孫

號梅軒相益玄孫 副護軍鍾浩子 漢文受學 官歷從二品嘉善 儒敎

朴允欽 住地全羅南道昌平郡立面弓洞里一統二戶 己酉四月十一日生 貫密陽 吏判大提學諡文獻號蘭溪堧十三世孫 縣令孟愚十二世孫 郡守坤十一世孫 敎授號退樂齋卿興十世孫 壬申殉節敎官號一心軒堰培(配完山李氏烈行旌閭)八世孫 孝行嘉善春錫玄孫 漢文受學 官歷 忠義叅奉 儒敎

朴天圭 住地全羅南道昌平郡立面弓洞里四統四戶 庚申十月二十一日生 貫密陽 吏判大提學諡文獻號蘭溪堧十三世孫 壬申殉節敎官號一心軒堰培(配完山李氏烈行旌閭)八世孫 孝行嘉善春錫玄孫 址豐子 漢文受學 官歷 義禁府都事 儒敎

朴麟錫 住地全羅南道昌平郡火面柯谷里三統九戶 壬戌七月十七日生 貫密陽 密原府院君諡恭簡樾十八世孫 敎授燃賢十四世孫 叅奉廷有十三世孫 叅奉德慶十二世孫 孝行贈童蒙敎官元模曾孫 同中樞舜煥孫 秘書丞在三子 漢文受學 官歷 康陵叅奉 儒敎 弟鳳錫叅判

朴在東 住地忠淸北道陰城郡東道面基谷里五統一戶 甲戌正月二十六日生 貫順

天 判書長生十八世孫 秉節校尉仁榮十一世孫 叅判之義八世孫 漢文受學 官歷 穩城府使 現本郡金融組合員 儒敎

朴雲國 住地平安北道江西郡普院面觀鶴洞三統二戶 丙戌十二月十一日生 貫密陽 密川君大陽后 南玉子 漢文受學 歷本郡鄕校掌議 儒敎

朴學鎭 住地全羅北道高山郡北上面平地里一統七戶 丙子二月二十六日生 貫密陽 大提學諡夷靖說十四世孫 號二憂堂忠男(有文章德行)十一世孫 號晩隱堂載嶐不仕八世孫 基守子 漢文受學 儒敎 子潤永 潤臣

朴尙根 住地全羅北道高山郡北上面翠蓮舊下里三統十戶 甲子十一月十六日生 貫密陽 密城君允文十九世孫 觀察使徐昌十四世孫 副提學號聾啞千榮八世孫 府使守義六世孫 監役正淳五世孫 通政鳳浩子 漢文受學 官歷 義陵叅奉 儒敎

朴常來 住地全羅北道全州郡龍進面法史山金上里三統二戶 庚申十一月二十八日生 貫密陽 諡恭孝號默齋仲孫十六世孫 諡文度

號江叟薰十三世孫 壬亂功臣判官嗣賢十一世孫 準亭子 漢文受學 孝行根天 母病嘗糞 鄕隣欽歎 儒敎 子魯順 魯賢

朴成林 住地全羅北道益山郡東一面新坪里丙辰三月六日生 貫密陽 號淸齋審問十五世孫 五衛將尙煥曾孫 通政基忠孫 淵龍子 漢文受學 官歷 正三品通政 儒敎 子憲直

朴準玉 住地全羅北道興德郡一東面外洞里一統三戶 甲子五月二十一日生 貫密陽 司憲府斜正鉉二十二世孫 靖國功臣密原府院君諡恭簡樾十五世孫 順明曾孫 春福孫 通政萬佑子 漢文受學 儒敎

朴銅植 住地全羅北道興德郡二東面新月里一統八戶 甲戌八月十九日生 貫密陽 司憲府斜正鉉十九世孫 道仁曾孫 叅奉良錄孫 根淳子 漢文受學 儒敎

朴吉桓 住地全羅北道茂長郡莊子山面靑龍里乙巳八月二十五日生 貫密陽 諡文敬宜中十五世孫 縣令享孫十三世孫 生員蔡十二世孫 校理邕根十世孫 義坤曾孫 孝行相鎭孫 潤福(配金海金氏夫病危劃裂指注口奄當城崩襲前衣服三年不脫眼淚不乾滕土成坎)子 漢文受學 儒敎

朴基休 住地全羅南道綾州郡寒泉面寒泉里
丙寅六月十八日生 貫咸陽 淸白吏
右賛成遂智十五世孫 世子左賓客以良十四世孫
漢文受學 儒敎

朴準敏 住地全羅南道綾州郡道莊面碧池洞一
統一戶 己卯正月四日生 貫密陽
將仕郎蔚十四世孫 宣略將軍孟誠十三世孫 吏議
永傑十二世孫 承旨號茅峰枝樹十世孫 漢文受學
現本面長 儒敎

朴鍾悳 住地全羅南道靈光郡外東面鶴林里二
十三統四戶 己卯二月二十九日生
貫密城 大提學密城君允文二十一世孫 知敦寧賡
十七世孫 吏議贈禮判龜齡十四世孫 榮燦孫 大
奎子 漢文受學 儒敎

朴勝坤 住地全羅北道靈光郡外東面黃山里六
統五戶 癸亥八月二十七日生 貫潘
南 領相錦川府院君諡平度訚十八世孫 縣監贈戶
叅號松直堂寬十二世孫 齊顯孫 升陽子 漢文受
學 儒敎

朴魯洪 住地全羅南道木浦府佐村面松亭里二
統三戶 甲申五月十七日生 貫密陽
吏判諡忠貞號淸齋審問十七世孫 禮叅元忠十六世
孫 資憲有鎭曾孫 漢文受學 孝友益篤 聲譽遠聞
儒敎

朴昌洙 住地全羅南道康津郡古邑面五山里二
統一戶 甲辰七月九日生 貫咸陽
進士隷十三世孫 縣監贈承旨愼九世孫 叅奉祥貞
子 漢文受學 官歷 正三品通政 儒敎 子柱砥
柱天 柱珉 孫商煥 連煥 珍煥

朴正錫 住地全羅南道昌平郡火面聖德里一統
二戶 丁卯十一月十日生 貫密陽
司憲斜正鉉二十五世孫 判官文有二十四世孫 上將
軍思敬二十三世孫 典書忱二十二世孫 密山君號
栢堂仲孫十九世孫 密原府院君諡恭簡樾十八世孫
校理承綸十七世孫 主簿薰十六世孫 直長貴元十
五世孫 敎授撝賢十四世孫 叅奉德慶十二世孫
通政宗一十世孫 浩采玄孫 賢模曾孫 周煥孫
在英子 漢文受學 儒敎 子泳溥

朴根采 住地全羅南道順天郡草下面東幕里二
統四戶 丁卯十月一日生 貫密陽
左尹山喆后 永俊曾孫 長遠子 漢文受學 儒敎

朴淳鶴 住地全羅南道順天郡西面竹淸里二統
一戶 己卯十二月五日生 貫密陽
司憲斜正鉉二十世孫 密山君諡恭孝仲孫十七世孫
都正三九子 漢文受學 官歷 從二品嘉善 同知
中樞府事 五衛將 儒敎

朴正完 住地全羅南道光陽郡津下面船所里一
統一戶 辛酉六月二十八日生 貫密
陽 司憲斜正鉉二十一世孫 漢文受學 官歷 從
二品嘉善 儒敎

朴容燮 住地京畿道江華郡下道面內洞 乙亥
八月二十一日生 貫蔚山 興麗伯諡
武莊允雄二十八世孫 壬辰殉節兵叅英雛十二世孫
府使號梧山縞九世孫 漢文受學 儒敎

朴洙秉 住地京畿道高陽郡元堂面元興里一統
一戶 貫密陽 吏判號遯溪栗十二世
孫 漢文受學 官歷 武司果 訓鍊院判官 現本
里長 儒敎

朴東幼 住地全羅北道益山郡蛇梯面上葛洞二
統三戶 戊戌九月十三日生 貫尙州
大提學諡貞肅號淸巖安信十七世孫 兵叅以昌十六
世孫 淙曾孫 仁秀孫 龍翊子 漢文受學 儒敎

子昌煥 正煥 鏡煥

朴泰和 住地全羅南道木浦府三鄕面長洞里一
統四戶 甲寅十二月十九日生 貫務
安 吏判號楓亭義龍十六世孫 吏叅號愛閒亭喬卿
十三世孫 判官號竹軒悟十世孫 工判義震孫 戶
叅淇希子 漢文受學 官歷 秘書丞 紅塵歙跡
白首窮經 儒敎

朴炳杜 住地全羅南道寶城郡兼於面沙谷里一
統一戶 壬辰二月十二日生 貫珍原
直提學號葦南熙中十八世孫 生員暉生十七世孫 翊
衛贈吏判諡文康號竹川光前十二世孫 執義號晩圃
根孝十一世孫 直長贈承旨號我誰春秀十世孫 副
護軍號壽養亭萬胄八世孫 在鉉孫 孝行敎官泰原
子 漢文受學 勤勉稼穡 敎育子孫 儒敎

朴昌瑄 住地全羅南道寶城郡彌力面長洞里三
統三戶 庚午四月十一日生 貫密陽
司憲斜正鉉二十三世孫 典法判書思敬二十一世孫
大提學號羅山耕叟剛生十九世孫 左贊成切問十八
世孫 密山君仲孫十七世孫 刑叅密城君光榮十五
世孫 吏判藻十四世孫 吏判密原君號駱村忠元十
二世孫 兵判號灌園啓賢十二世孫 工議英新曾孫

嘉善宗圭孫　漢文受學　官歷　英陵叅奉　副司勇
儒敎　子進基

朴鳳熙 住地全羅南道長城郡南一面芬香里
己酉十月二十九日生　貫密陽　大提學密城君允文后　漢文受學　官歷　武司果　歷本郡長城學校長　長東學校長　本面長　儒敎

朴鍾烈 住地全羅南道長城郡邑東面九山里
己未十二月八日生　貫密城　大提學密城君允文后　漢文受學　歷本面長　儒敎

朴邵林 住地全羅南道木浦府一老面伏龍村
戊子四月十日生　貫密陽　大提學審問十六世孫　贈戶叅春化八世孫　漢文受學　儒敎

朴淵載 住地全羅南道木浦府一老面沙橋里二統一戶
癸未六月二十一日生　貫密陽　大提學審問十五世孫　贈戶叅春化七世孫　象鎬子　漢文受學　官歷　水輪院主事　研究醫藥　以濟蒼生　儒敎

朴俊秉 住地京畿道坡州郡廣灘面發朔里四統四戶
庚午十月十二日生　貫密陽　吏判號遯溪栗十二世孫　叅判諡忠簡號泌川彝叙十一世孫　叅判號大鰲簪十世孫　漢文受學　儒敎

朴鍾雲 住地京畿道楊平郡下北面聖才洞一統一戶
辛巳八月三十日生　貫密陽　縣監文素八世孫　漢文受學　儒敎

朴漸爀 住地京畿道開城郡中西面墨寺洞三統十戶
壬寅四月九日生　貫固城　郡守來慶八世孫　漢文受學　官歷　司憲府監察　家庭整肅　才德兼備　儒敎

朴鼎壽 住地京畿道利川郡官後里十統二戶
丁卯十月十日生　貫潘南　司諫贍領相諡文康號洽川紹后　漢文受學　官歷　承旨　儒敎

朴一浩 住地京畿道仁川府多所面飛龍里一統十戶
甲子十二月十七日生　貫密城　靖難功臣觀察使徐昌十四世孫　鼎煥曾孫　時明孫　仁九子　漢文受學　儒敎

朴鼎燁 住地平安南道飯山郡星台面星七里芦洞三統三戶
丙子四月二十七日生　貫平州　以行曾孫　信素孫　在田子　漢文受學　歷平壤府鄕校掌議　儒敎

朴永珏 住地平安南道飯山郡班石面三里安洞六統二戶
癸酉十一月九日生　貫竹山　宗植曾孫　來昇孫　齊勳子　漢文受學　歷本郡鄕校齋長　儒敎

朴璇陽 住地江原道金化郡內面莊巖里一統七戶
戊子九月十四日生　貫密陽　完浩孫　主事致權子　漢文受學　儒敎

朴志永 住地江原道高城郡南面五峯里二統三戶
己酉五月十四日生　貫江陵　己卯名賢縣監號三可堂遂良十一世孫　時赫子　漢文受學　儒敎

朴喆奎 住地江原道三陟郡近德面宮村里　丁丑十二月十七日生　貫密陽　杜重孫　達珣子　漢文受學　儒敎

朴鶴鍾 住地全羅北道興德郡縣內面竹峴里四統七戶
辛酉七月二十日生　貫密陽　密原君諡忠景號駱村忠元十五世孫　漢文受學　官歷　中樞院議官　正三品通政　秘書監丞　儒敎

朴同淳 住地全羅南道昌平郡大面雲巖里二統十戶
癸酉三月十一日生　貫密陽　左尹命復七世孫　戶議孝三曾孫　承旨春大孫　戶叅在根子　漢文受學　官歷　繕工監假監役　儒敎

朴吉炫 住地全羅南道昌平郡大面雲巖里三統八戶
甲申二月十七日生　貫密陽　左尹命復八世孫　嘉善起善七世孫　戶議尙權曾孫　承旨奎鳳孫　戶叅桂默子　漢文受學　官歷　繕工監假監役　儒敎

朴鏞源 住地慶尙南道巨濟郡東部面山陽里三統三戶
癸未三月十五日生　貫密陽　司憲糾正鉉二十三世孫　左叅贊好元十三世孫　漢文受學　官歷　弘陵叅奉　現本面長　赤十字社員　儒敎

朴鳳會 住地慶尙南道龍南郡西面鳳留洞　丙午九月五日生　貫密陽　大提學密川君大陽十五世孫　齊新曾孫　長根孫　希弘子　漢文受學　儒敎

朴鳳石 住地慶尙南道龍南郡西面豐和洞　庚申四月二十四日生　貫密陽　司憲糾正鉉十九世孫　漢文受學　儒敎

朴孟浩 住地慶尙南道龍南郡東面院坪洞　乙未生　貫密城　密城君允文二十世孫　密山君密陽十九世孫　漢文受學　儒敎

朴廷源 住地全羅南道寶城郡松谷面書齊洞一
統二戶 丙午六月二十七日生 貫密陽 司憲糾正鉉后 翊威功臣典法判書思敬后 通政英斗孫 贈嘉善錫寅子 漢文受學 官歷 貞陵叅奉 正三品通政 儒敎 子日煥 桂煥叅奉 孫奎文 準文

朴瑞龍 住地全羅南道長興郡有治面德山里一
統一戶 戊辰五月十日生 貫密陽 司憲糾正鉉二十世孫 大提學剛生十七世孫 贈司僕寺正大淳曾孫 贈承旨義甲孫 贈嘉善以榮子 漢文受學 官歷 從二品嘉善 同知中樞府事 歷棉作組合員 儒敎

朴炷鉉 住地全羅南道寶城郡大谷面舊立石里
三統二戶 壬辰七月十八日生 貫密陽 典儀判事諡恭讓忱二十世孫 贈左贊成切問十八世孫 都承旨密山君諡恭孝號栢堂仲孫十七世孫 刑叅密城君光榮十五世孫 文衡吏判密原君諡文景號駱村忠元十三世孫 贈司僕寺正號華麓好賢十二世孫 贈兵議安行十一世孫 執義贈吏叅承休十世孫 兵使新胄九世孫 縣監夢錫八世孫 慶鎭曾孫 準華孫 司果來洪子 漢文受學 天性仁孝 世稱罕有之人 儒敎 子判吉

朴成在 住地全羅南道寶城郡南下面院洞里一
統八戶 辛酉十月二十九日生 貫密陽 原從功臣叅軍號樫亭天鵬十一世孫 同中樞根來孫 通政炳福子 漢文受學 官歷 武司果 儒敎

朴喜疇 住地全羅北道珍山郡北面介峙里一統
四戶 己丑十二月十日生 貫密陽 吏判號菊堂興生十六世孫 漢文受學 天主敎

朴善陽 住地京畿道長湍郡大南面位川里一統
一戶 戊辰十二月一日生 貫潘南 直提學諡文正尙夷十七世孫 左相諡平度號釣隱訢十六世孫 判中樞諡世襄薑十五世孫 縣監埰十三世孫 漢文受學 官歷 司憲府監察 儒敎

朴鍾澣 住地全羅南道寶城郡南下面下長里四
統二戶 甲午十二月十二日生 貫密陽 原從功臣叅軍號樫亭天鵬十二世孫 功臣宣傳官號蓮谷仁謙十一世孫 孝行贈工議號愼齋泰立十世孫 工叅範佐九世孫 同中樞號湖林枝茂八世孫 贈司僕寺正燦運五世孫 贈承旨相甲曾孫 同中樞宗圭子 漢文受學 官歷 衝折將軍龍驤衛副護軍

孝友盡誠 耕讀孜々 儒敎

朴容杜 住地全羅南道長興郡府西面松山里
辛酉二月二十五日生 貫珍原 大將軍進文二十六世孫 大提學益陽伯諡忠義贍二十二世孫 縣監溫二十世孫 吏判珍原君號葦南熙中十九世孫 同中樞應張十三世孫 奉事命誼十一世孫 副護軍泰允子 漢文受學 官歷 從二品嘉善 儒敎

朴泰奎 住地全羅南道寶城郡彌力面松林里一
統五戶 乙酉八月三日生 貫珍原 大將軍進文二十五世孫 大提學益陽伯諡忠義贍二十一世孫 縣監溫十九世孫 吏判珍原君號葦南熙中十八世孫 叅奉繼原十五世孫 主簿光玄十二世孫 直閣五相玄孫 孝贈副提學星煥曾孫 孝行監役重龍孫 孝子秘書監丞南鉉子 漢文受學 官歷 叅奉 六品 經理院技師 正三品通政 儒敎 子堯桂

朴泰琓 住地全羅南道寶成郡彌力面松林里四
統九戶 己丑四月六日生 貫珍原 大將軍進文二十五世孫 大提學益陽伯諡忠義贍二十一世孫 縣監溫十九世孫 吏判珍原君號葦南熙中

十八世孫 叅奉繼原十五世孫 主簿光玄十二世孫 直閣五相玄孫 孝行贈副提學星煥曾孫 孝行通政重茂孫 孝行監察午鉉子 漢文受學 三世孝家 鄕黨模範 儒敎

朴淙成 住地全羅南道興陽郡豆原面外新里一
統六戶 乙卯七月二十一日生 貫密陽 叅判號東溪殷春十世孫 判官號四固堂慶秋九世孫 孝行基祐孫 文夏子 漢文受學 儒敎

朴來洙 住地全羅南道興陽郡古邑面白石里一
統五戶 甲戌二月二十日生 貫密陽 僉正友賢十一世孫 同中樞東後六世孫 世永玄孫 三峰曾孫 順慶孫 殷福子 漢文受學 儒敎

朴炯濯 住地全羅南道興陽郡古邑面梅谷里一
統四戶 己巳五月一日生 貫密陽 兵議號梅軒應秀十二世孫 副護軍載源玄孫 司僕寺正道鎭曾孫 承旨準贍孫 戶參昌植子 漢文受學 官歷 敦寧府都正 儒敎

朴承祚 住地京畿道富平郡東面長吉里四統六
戶 戊申正月五日生 貫密城 寶文閣大提學密城君允文十九世孫 典法判書密川君大陽十八世孫 進士號浣川德孫十三世孫 孝相孫

五衛將喆會子 漢文受學 官歷 健元陵叅奉 現本面長 儒敎 孫容彦

朴悉東 住地江原道三陟郡道上面道田里三統六戶 己酉七月五日生 貫江陵 縣監號三可遂良十四世孫 孝行贈童蒙敎官號樵隱文彦曾孫 漢文受學 官歷 司憲府監察 儒敎

朴淳達 住地江原道旌善郡臨溪面赤木里三統六戶 己卯十一月二十一日生 貫密陽 太師諡文節號桃隱文彬十七世孫 生員贈賛成臣悅十六世孫 贈工議守哲七世孫 漢文受學 儒敎

朴致胤 住地平安北道鐵山郡西林面江岩洞一統九戶 丁酉五月九日生 貫密陽 通政自敏六世孫 漢文受學 儒敎

朴鳳祥 住地平安北道宣川郡古府面龍洞里七統一戶 壬辰八月二十六日生 貫密陽 振武功臣夢振十世孫 漢文受學 儒敎

朴昇東 住地慶尙北道大邱府河西面妙洞 丁未六月十九日生 貫順天 吏判贈左賛成諡文愍號閑碩堂仲林十七世孫 刑叅諡忠正號醉琴軒彭年十六世孫 吏叅文鉉孫 叅奉海奎子 漢文受學 修業于宋祭酒淵齋門 性度端雅 文學優洽 講究性理 扶植道義 德儀聲望 嶠南標準 儒敎

朴永圭 住地全羅北道淳昌郡福興面弓山里一統四戶 己卯八月五日生 貫順天 平陽府院君諡文肅錫命十八世孫 平原君去疎十七世孫 縣監義孫十四世孫 魯八子 漢文受學 儒敎

朴魯彦 住地全羅北道淳昌郡鰲山面開寺里三統七戶 癸卯八月十六日生 貫密陽 司憲斜正鉉二十三世孫 吏叅諡恭孝仲孫十七世孫 承旨贈吏判諡文度號江叟薰十四世孫 進士漢健六世孫 叅奉永植孫 漢文受學 儒敎

朴文一 住地全羅北道淳昌郡福興面下馬里一統四戶 甲寅九月十八日生 貫密陽 司憲斜正鉉十八世孫 禮正贈吏叅審問十三世孫 進士善義七世孫 漢文受學 官歷 義禁府都事 儒敎

朴炳秦 住地全羅北道淳昌郡福興面楊林洞二統二戶 己未十一月十日生 貫密陽 司憲斜正鉉二十三世孫 領相諡肅愍承宗十世孫 漢文受學 儒敎

朴伯容 住地全羅北道茂長郡二東面松山里一統一戶 壬申三月十六日生 貫密陽 生員彦祥二十七世孫 戶叅諡貞惠守良十二世孫 司果就仁八世孫 爀潤玄孫 進士重烈曾孫 坤震孫 通政東輿子 漢文受學 官歷 從二品嘉善 儒敎 子年玉 公玉

朴才淳 住地全羅北道茂長郡二東面德林里一統十戶 戊寅四月十六日生 貫密陽 叅判舜齡十五世孫 承旨寬十四世孫 叅判文冲十三世孫 同中樞希元十二世孫 性燁玄孫 重兌曾孫 鍵孫 道樫子 漢文受學 儒敎 子炳三

朴德燦 住地全羅北道茂長郡二東面石洞里辛酉十一月十五日生 貫密陽 副護軍光麟七世孫 萬春六世孫 再榮玄孫 之默曾孫 啓得孫 文奎子 漢文受學 儒敎

朴萬豊 住地全羅北道茂長郡二東面月峰里戊午正月十一日生 貫密陽 大護軍號遯齋衍生十五世孫 主簿尙義九世孫 都事應秋五世孫 進士號槐陰鳳章玄孫 希淳曾孫 孟郁孫義秀子 漢文受學 儒敎 子堌容 祺容 永容 孫均洙 均善 均錫

朴海九 住地慶尙南道晋州郡一班城面會村洞癸亥九月十五日生 貫順天 叅判諡忠正號醉琴軒彭年十五世孫 漢文受學 自修篤行鄕黨敬服 儒敎

朴在鎬 住地慶尙南道晋州郡枰谷面山岐洞一統四戶 己巳六月六日生 貫泰安 原從功臣左承旨號凌虛敏十世孫 監役榮纘孫 秘書丞周衡子 漢文受學 官歷 鄕校直員 儒敎

朴勝玟 住地慶尙南道釜山府東平面堂甘洞二統十戶 己丑四月十六日生 貫密城 大提學密城君彦忱后 號菊磵晋祿十八世孫 直提學密直府院君中美十七世孫 嘉善泰彩玄孫 通政允杓子 漢文受學 歷東萊府鄕校掌議 釜山府農進會長 儒敎

朴在九 住地慶尙南道晋州郡枰谷面山岐洞三統六戶 己未十一月二十日生 貫泰

安　原從功臣左承旨號凌虛敏十世孫　監役榮纘孫
處士尹衡子　漢文受學　官歷　外部主事　歷本郡
大韓協會支會長　儒敎

朴景駿 住地慶南道釜山府左耳面萬德洞六統五戶　戊子七月六日生　貫竹山　佐郎萬必十八世孫．牧使世元十六世孫　賢章玄孫
宗球曾孫　相佑孫　秀夏子　漢文受學　儒敎

朴進和 住地慶尙南道機張郡邑內面竹城洞六統九戶　戊戌三月六日生　貫密陽
啓眞玄孫　德顯曾孫　通政肇龜孫　副司果道旭子
漢文受學　儒敎

朴春弼 住地慶尙南道機張郡邑內面武陽洞二統四戶　庚申十月八日生　貫密陽
進士奎根八世孫　郡守碩柱七世孫　僉正興陟曾孫
潤星孫　大根子　漢文受學　歷東萊鄕校掌議　儒敎

朴尙棋 住地慶尙南道釜山府左耳面萬德洞二統九戶　己丑八月七日生　貫月城
大司憲徽之十八世孫　奉事擎立十三世孫　通政得和十二世孫　基華玄孫　副護軍處厚曾孫　叅奉馨銓孫　監察溶五子　漢文受學　歷本府鄕校掌議

朴昌洪 住地全羅南道興陽郡大江面社東里一統六戶　丁巳八月二十九日生　貫昌原　諡襄靖齡十九世孫　叅判由元十六世孫　贊成弘世十一世孫　進士號芝隱贊馨孫　漢文受學　儒敎

朴敬圭 住地全羅南道興陽郡占岩面屈幕里二統八戶　庚辰十月十三日生　貫密陽
承旨號江叟薰十七世孫　叅判守堅十世孫　掌令準澤曾孫　承旨美秀孫　炳辰子　漢文受學　官歷
司憲府監察　儒敎

朴璣年 住地全羅南道康津郡古郡面堂山里六統七戶　庚申三月三日生　貫密陽
贈領相號仙谷顔賢十世孫　牧使純義九世孫　贈軍資監正繼龍玄孫　贈工議春旭曾孫　贈左尹華三孫
同中樞載文子　漢文受學　善繼先志　能訓後昆
志存廣濟　時習醫鑑　儒敎　子震泰　璿泰　亨泰
暢泰　景泰　孫相烈　相浩

朴文煥 住地全羅南道長城郡外東面鶴林里一統九戶　戊寅十二月五日生　貫珍原
吏判號葦南熙中十四世孫　諡良昭祐十世孫　喜相
子　漢文受學　歷赤十字社員　本郡普通學校贊成員　金融組合評議員　現本面長　創學育英　奉公盡職　一鄕俱稱　儒敎

朴胤相 住地全羅南道長城郡南一面東台里一統八戶　戊辰十二月十八日生　貫珍原
門下侍中諡忠義瞻十六世孫　吏判號葦南熙中十三世孫　叅判號岐陽濬哲九世孫　持平號喚惺齋濟煥玄孫　叅奉號觀三齋守豐子　漢文受學　官歷章陵叅奉　賦性純粹　立志敦篤　儒敎

朴海駿 住地全羅南道長城郡南一面東台里丁卯十月二十七日生　貫竹山　諡忠顯門壽后　聖鉉子　漢文受學　儒敎

朴正錫 住地全羅南道光州郡所旨面著作里二統三戶　乙卯十月十九日生　貫咸陽
秘書丞升漢孫　嘉善希連子　漢文受學　官歷　孝陵叅奉　儒敎

朴仁泰 住地全羅南道長城郡東面山亭里　戊寅十二月五日生　貫密城　諡貞惠守良十五世孫　郡事均斗子　漢文受學　測量科卒業
官歷　顯陵叅奉　曾經茂城書院色掌　長東學校學務委員　儒敎

朴璇基 住地全羅南道昌平郡兼面院嶝里三統四戶　庚午十月六日生　貫密陽　監察安密十六世孫　司僕寺正益麟十一世孫　戶叅慶弘十世孫　通政號遯愚翁榮錄孫　同中樞奇春子
漢文受學　官歷五衛將　儒敎

朴長水 住地全羅南道靈光郡黃良面龍虎里十三統六戶　丙子十月三日生　貫密陽
輔德致文后　漢文受學　天性仁厚　事親齊家　克盡其道　儒敎

朴詡圭 住地全羅南道長城郡北上面院洞里一統一戶　戊辰八月二十三日生　貫密陽　司憲糾正鉉二十五世孫　吏判號駱村忠元十五世孫　永元曾孫　興來孫　炳植子　漢文受學　儒敎　氏祖母光山金氏　夫病斷指　仍得回甦

朴準基 住地全羅南道昌平郡兼面院嶝里二統十戶　壬子十二月十一日生　貫密陽
監察安密十六世孫　司僕寺正益麟十一世孫　戶叅慶弘十世孫　通政號遯愚翁榮錄孫　叅奉奉春子
漢文受學　官歷　五衛將　儒敎

朴憲樞 住地全羅南道珍島郡々二面亭子洞五統一戶　戊辰七月十五日生　貫密陽

吏判謚忠貞號淸齋審間十七世孫 叅軍號芝谷衍十二世孫 宣廟功臣萬戶宗十一世孫 嘉善善敏七世孫 通政汝儉六世孫 通政源弼玄孫 嘉善良建曾孫 通政承采孫 元河子 漢文受學 官歷 叅奉孝友篤行 書農本業 儒敎 子弘培 熙培

朴鍾玹 住地全羅南道珍島郡々二面亭子洞二 統五戶 癸未十月十一日生 貫密陽

吏判謚忠貞號淸齋審間十九世孫 叅軍號芝谷衍十四世孫 通政汝儉八世孫 通政源弼七世孫 嘉善善敏九世孫 通政汝儉六世孫 通政源弼玄孫 嘉善良建曾孫 通政承采玄孫 元河曾孫 禮行孫 仁培子 漢文受學 儒敎 氏母玄風郭氏 年才二十奄失所天 卽欲下從 强忍偸生 以守其烈 鄕里咸稱

朴魯述 住地全羅南道莞島郡青山面上西里五 統三戶 庚子九月四日生 貫密陽

領相謚肅愍承宗十世孫 司馬自凝九世孫 準彦孫 奇來子 漢文受學 官歷 正三品通政 孝友篤行 一鄕稱善 儒敎 子命奎參奉 孫鍾珉

朴魯裕 住地全羅南道莞島郡青山面上西里三 統七戶 壬子十二月十二日生 貫密陽

領相謚肅愍承宗十世孫 司馬自凝九世孫 通政繼漢六世孫 僉中樞雲瑞五世孫 叅奉得鳳曾孫 準殷孫 權秀子 漢文受學 官歷 正三品通政 儒敎 子善圭

朴仁洙 住地全羅南道莞山郡靑山面復興里三 統二戶 乙卯五月四日生 貫咸陽

凝川君臣簉十六世孫 主簿麟壽十世孫 判官英祖九世孫 通政面弘八世孫 判官益柱曾孫 命鉉孫 守粲子 漢文受學 官歷 從二品嘉善 儒敎

朴正圭 住地全羅南道莞島郡靑山面淸溪里一 統八戶 丙子八月三日生 貫密陽

領相謚肅愍承宗十一世孫 副護軍世祐五世孫 珍來孫 魯仁子 漢文受學 官歷 叅奉 深究醫理多有廣濟 儒敎 氏母濟州梁氏 孝烈具備 特蒙朝家之盛恩

朴昌來 住地全羅南道莞島郡靑山面復興里一 統五戶 貫密陽 右贊成謚文景忠元十二世孫 提學謚文莊啓賢十一世孫 凝原君安世十世孫 領相謚肅愍承宗九世孫 校理自凝八世孫 嘉善載建曾孫 致鎭孫 準獻子 漢文受學 官歷 司憲府監察 敦尙文學 敎授生徒 儒敎

朴準宣 住地全羅南道莞島郡靑山面新豐里三 統四戶 乙丑十二月八日生 貫密陽

密原君忠元十四世孫 叅奉承文九世孫 信七世孫 萬荀五世孫 嘉善大夫僉知中樞府事 嘉善義煥孫 通政權祚子 漢文受學 官歷 正三品通政 儒敎

朴丁奎 住地全羅南道玉果郡立面壯洞四統九 戶 戊子四月二日生 貫密陽

謚恭孝號默齋仲孫十八世孫 刑叅光榮十五世孫 吏判謚文景號駱村忠元十四世孫 漢文受學 儒敎

朴鍵夏 住地全羅北道高敞郡川北面東村里四 統二戶 戊申二月十五日生 貫密陽

世子左賓客大提學號蘭溪坱十三世孫 翰林季愚十二世孫 嘉善弘需玄孫 贈左承旨經筵叅贊官世敬曾孫 贈戶叅允達孫 同敦寧鳳茂孝行子 漢文受學 官歷 從仕郎九品 中樞院議官 本郡叅事 歷地方委員 普通揚明學校長 金融組合設立委員 同組合長 儒敎 子泓根 燦根 濟根 鑌根 在根 孫炯琦 炯彩 炯泰 炯寅

朴淵鶴 住地全羅北道全州郡龍進面龍伏里二 統五戶 壬申二月二日生 貫密陽

戶判審問十世孫 左承旨孝鎭孫 通政慶鎬子 漢文受學 文學品行 鄕里推重 儒敎

朴昌祚 住地全羅南道珍島郡臨一面下枕里五 統六戶 己未三月十二日生 貫咸陽

樞密院使善二十五世孫 禮部尙書仁挺二十四世孫 金紫光祿大夫臣簉二十一世孫 衛尉尹謚文元之彬二十世孫 文科郡守季元十九世孫 郡守思敬十八世孫 郡守貴千十七世孫 進士隸十六世孫 直長庇根五世孫 主簿仁雄十四世孫 判官麟壽十三世孫 守門將興祖十二世孫 大孝曾孫 贊瑞孫 景春子 漢文受學 儒敎 子現洙 氏季父東春 父喪盡孝 侍慕三年 晨夕必省掃 哀號哭泣 有人饋橘 種于墜下 當年結實六枚 一顆特黃熟 所以叅兄弟六人 一子最孝 去己丑 贈童蒙敎官幷命旌閭

朴鍾河 住地全羅南道木浦府進禮面古昌山里 一統二戶 丙戌五月三日生 貫務安

國學典酒進昇二十五世孫 密直副使孚十九世孫 戶叅亭十四世孫 通德郎延九世孫 承旨基元子 漢文受學 古家遺範 謹飭自守 儒敎

朴洛七 住地江原道金化郡二奉面方沉里六統九戶　甲寅七月六日生　貫寧海　敦信孫　鎭錫子　漢文受學　歷本里長　儒敎

朴基龍 住地江原道華川郡仐內面豐山里十六統二戶　庚午十月二十七日生　貫密陽　城　典法判書密山君密陽二十一世孫　靖亂功臣監司徐昌十七世孫　判官永齡十四世孫　恭奉來變子　漢文受學　歷本郡校掌議　本里長　孝友雙全　文學兼備　如玉無瑕　遠近咸頌　儒敎

朴準采 住地京畿道開城郡東部面京坊里十八統五戶　己卯九月十日生　貫潘南　諡文穆號松堂英十三世孫　漢文受學　固執常道不變其義　儒敎

朴種烈 住地忠淸南道瑞山郡禾邊面芝把洞一統六戶　丙戌六月十二日生　貫密陽　判漢城府事允林十八世孫　校理鳳祥八世孫　吏正壽仁七世孫　佐明玄孫　泰胤曾孫　濟源孫　主事相會子　漢文受學　儒敎

朴原浩 住地忠淸南道瑞山郡馬山面翠浦里三統八戶　庚寅六月九日生　貫密陽　承旨贈吏判諡文度號江叟薰十七世孫　都事贈吏議

號綱川廷麟十三世孫　贈掌樂院正準寬五世孫　贈戶議鳳來玄孫　魯燮曾孫　司果復圭孫　恭奉鍾天子　漢文受學　現本里長　儒敎

朴奇然 住地忠淸南道鴈川郡川北面河宮里四統七戶　癸亥正月五日生　貫密陽　士申孫　五衛將興白子　漢文受學　事親盡孝　受表彰恩賜金　儒敎

朴魯賢 住地忠淸南道鴈川郡川東面烏洞里三統六戶　癸未十二月十二日生　貫密陽　靖國功臣左贊成密原府院君諡恭簡樾十六世孫　通政準萬孫　齋任聖來子　漢文受學　詩禮之家孝友其人　儒敎

朴煥容 住地全羅北道茂長郡心元面珠山里三統二戶　戊辰十二月十一日生　貫密陽　判書守良十三世孫　戶叅蘭赫玄孫　孝行戶叅重欽曾孫　承旨致震孫　監察東珪子　漢文受學　官歷　惠陵叅奉　儒敎　子均鮮

朴均協 住地全羅北道茂長郡心元面珠山里癸酉二月四日生　貫密陽　判書守良十四世孫　戶叅蘭赫五世孫　戶叅重欽玄孫　副護軍厚震曾孫　東日孫　柄容子　漢文受學　儒敎

子良求　德福

朴一浩 住地京畿道仁川府多所面飛龍里一統十戶　甲子十二月十七日生　貫密陽　靖難功臣觀察使徐昌十四世孫　鼎煥曾孫　時明孫　仁九子　漢文受學　儒敎

朴鳳來 住地全羅北道咸悅郡南二面長登里二統七戶　己巳八月十日生　貫密陽　承旨號江叟薰十四世孫　承旨寬鎭孫　漢文受學　歷本面長　赤十字社員　儒敎

朴鳳來 住地全羅北道淳昌郡茂林面五亭里一統七戶　丙午九月二十一日生　貫密陽　平章事密直君彦仁二十六世孫　府使琪十二世孫　吏議號梅軒承善八世孫　漢文受學　儒敎

朴仁來 住地全羅北道淳昌郡上置面雲興里一統六戶　丙午十二月十八日生　貫密陽　密山君諡恭孝號默齋仲孫十六世孫　承旨號存誠齋楣十五世孫　密平府院君亨元十二世孫　漢文受學　儒敎

朴致洪 住地全羅北道井邑郡東面開雲里一統六戶　庚辰十二月十三日生　貫密陽　密山君諡恭孝號默齋仲孫十七世孫　承旨諡文度號江叟薰十四世孫　叅議號觀魚廷麟十世孫　漢文受學　儒敎

朴洪杜 住地慶尙南道機張郡東面伊川洞六統八戶　戊戌正月九日生　貫密陽　枝弘玄孫　桂東曾孫　基守孫　叅奉石伊子　漢文受學　儒敎　氏母李氏　以貞烈受表彰金

朴致寬 住地慶尙南道釜山府邑內面壽南洞七統九戶　丁巳十一月十七日生　貫密陽　翊威功臣典法判書思敬十一世孫　副提學號耕叟剛生十世孫　吏判密山君諡恭孝號默齋仲孫九世孫　漢文受學　歷地方金融組合員　農進會員　儒敎

朴翰琓 住地慶尙南道機張郡中北面林浪洞一統九戶　己巳四月五日生　貫密陽　翊戴功臣版圖判書凝川君諡文憲永均十七世孫　郡守鳴漢七世孫　澐贍玄孫　俊業曾孫　聖烈孫　壽章子　漢文受學　官歷　忠義叅奉　歷本郡鄕校掌議都有司　儒敎

朴璉夏 住地全羅南道康津郡大口面修仁里四統六戶　甲戌十月四日生　貫密陽　漢城判尹天貴十七世孫　監察號二樂堂興居十六世孫　左軍司正淑老十五世孫　左承旨希閔十二世孫

左承旨天漸曾孫 戶叅贊浩孫 同中樞來源子 漢文受學 官歷 左承旨 儒敎

朴應默 住地全羅南道興陽郡大江面斗山里三
統十戶 癸丑三月十六日生 貫昌原
諡襄靖齡二十一世孫 叅判由元十九世孫 贊成弘世
十三世孫 漢文受學 官歷 工曹叅判 精通經義
早擅文名 儒敎

朴采英 住地全羅南道興陽郡南西面上南里二
統九戶 庚午正月五日生 貫昌原
進士東智十七世孫 漢文受學 才藝卓越 諸子百
家 無不涉獵 篤志力行 精於性理 敎授靑年
以爲己任 不求名利 儒敎

朴泰源 住地全羅南道興陽郡南西面上南里四
統十戶 辛酉正月十三日生 貫昌原
諡襄靖齡十九世孫 叅判由元十六世孫 贊成弘世
十一世孫 漢文受學 精通經義 儒敎

朴永煥 住地全羅南道海南郡馬浦面長才里三
統三戶 庚午五月十三日生 貫密陽
諡忠貞號淸齋審問十六世孫 漢文受學 官歷 武科
通信局主事 中樞院議官 歷本郡地主會員 儒敎

朴允和 住地全羅南道木浦府二老面三湖里一
統二戶 戊辰十月三十日生 貫務安
原從功臣兵判號楓亭義龍十八世孫 贊善號鳳菴咸
十五世孫 司僕寺正昌震曾孫 通政民祥孫 嘉善
宗奎子 漢文受學 官歷 同知中樞府事 五衛將
儒敎 子炳世 孫在發

朴炳國 住地全羅南道木浦府二老面西巖洞一
統一戶 癸亥十一月十七日生 貫務安
兵判號楓亭義龍十九世孫 贊善號鳳菴咸十六
世孫 嘉善民宇曾孫 通政遵鴻孫 嘉善棟翰子
漢文受學 遊奇松沙宇萬門 官歷 同知中樞府事
歷社首 執綱 校任 儒敎 子在龍

朴炳泰 住地全羅南道木浦府二老面三湖里一
統六戶 己酉三月五日生 貫務安
兵判號楓亭義龍十九世孫 贊善號鳳庵咸十六世孫
嘉善民宇曾孫 通政遵鴻孫 嘉善棟文子 漢文受學
官歷 同知中樞府事 儒敎 子在善 在根

朴成春 住地全羅南道靈光郡黃良面弓迪里十
五統五戶 丙子五月二十八日生 貫
密陽 大護軍文雅十七世孫 吏判宗元十五世孫

朴允彦 住地全羅南道麗水郡華陽面伐九里一
統十戶 己未十一月三日生 貫密陽
領相諡肅敏號退憂堂承宗十四世孫 都事章來孫
五衛將炳正子 漢文受學 早通經傳 現務農業
勤儉律身 謹守家規 儒敎

朴基成 住地全羅南道麗水郡華陽面梧川里二
統七戶 辛卯十二月九日生 貫密陽
吏判諡文景號駱村忠元十三世孫 同中樞昌根子
漢文受學 官歷 司憲府監察 正二品資憲 才藝
超人 博涉經史 明達時務 有志於實業發展 儒
敎

朴東鮮 住地全羅南道咸平郡大洞面金城里
辛亥六月三日生 貫密陽 司諫諡貞
惠守良后 戶議祐爀曾孫 五衛將重臣孫 監察箕
震子 漢文受學 官歷 厚陵叅奉 儒敎

朴大圭 住地全羅南道寶城郡兼於面琴谷里一
統四戶 庚午二月十日生 貫密城
左贊成密原府院君健十七世孫 贈戶議樞逸八世孫
贈戶叅自純七世孫 通政炳五子 漢文受學 文藝
夙就 孝行卓異 儒敎

左叅贊守良十四世孫 漢文受學 官歷 叅奉 儒敎

朴希浩 住地全羅南道光陽郡骨若面長吉里三
統五戶 己卯正月三日生 貫密陽
諡文獻號蘭溪堧十四世孫 郡守壤 季父與六臣殉義坐謫南海光廟十四年有任
便居住之敎 因居南海
十二世孫 贈戶叅根八世孫 通德郎東
采曾孫 從二品嘉善志仁 以孝行聞于道內 子 漢文受學 儒
敎

朴瓚浩 住地全羅南道光陽郡骨若面長吉里二
統五戶 庚寅二月十日生 貫密陽
諡文獻號蘭溪堧十四世孫 郡守壤 季父與六臣殉義坐謫南海光廟十四年有任
便居住之敎 因居南海
十二世孫 贈戶叅根八世孫 叅奉準植子
漢文受學 儒敎

朴弼來 住地全羅南道光陽郡玉龍面柰川里三
統三戶 丁巳十二月五日生 貫密陽
吏判諡文景號駱村忠元十二世孫 兵判號灌園啓賢
十一世孫 凝原君安世十世孫 府使號知止堂承祖
九世孫 漢文受學 儒敎

朴世炫 住地全羅南道木浦府三鄕面后峙洞一
統一戶 癸丑三月三十日生 貫密陽
禮正審問后 副護軍東朔八世孫 同中樞元振七世

孫 同中樞汝昌五世孫 漢文受學 官歷 正三品通政 歷本面長 儒敎 子東洙

朴日根 住地全羅南道長興郡府東面海東里二統二戶 庚申十二月二十七日生 貫密陽 兵判啓賢十四世孫 領相諡肅敏號退憂堂承宗十二世孫 叅判自興十一世孫 贈通政春信曾孫 贈嘉善今哲孫 贈永祚子 漢文受學 孝親睦族 周窮恤貧 儒敎 弟玄根 致根 子贊洪 侄贊文 在洪

朴昌圭 住地全羅南道長興郡安下面新村里十統九戶 戊寅八月二十二日生 貫密陽 壽長(以孝行文學名世)十世孫 通政宗成八世孫 贈司僕寺正正鎭玄孫 贈左承旨準表曾孫 贈戶叅春來孫 同中樞炳萬子 漢文受學 官歷 折衝副護軍 五衛將 儒敎

朴東基 住地全羅南道寶城郡兼於面琴谷里二統七戶 戊午十二月三十日生 貫密城 左贊成密原府院君健十七世孫 贈戶議樞逸八世孫 贈戶叅自純七世孫 贈左承旨永來孫 贈戶叅征華(以孝行壻登狀褒)子 漢文受學 官歷 從二品嘉善 儒敎

朴鍾完 住地全羅南道海南郡花二面月湖里四統一戶 丙辰十二月十七日生 貫密陽 吏判諡忠貞號淸齋審問九世孫 漢文受學 官歷 外務衙門主事 駐津隨員赴天津 海南郡主事 現私立琴星學校長 儒敎

朴仕衡 住地全羅南道海南郡松終面松湖里三統三戶 辛未十月十五日生 貫密陽 吏判號默齋仲孫后 通政忠奎子 漢文受學 勤儉力穡 治家有道 儒敎

朴仁善 住地全羅南道海南郡銀所面粉土里一統一戶 庚寅四月二十日生 貫密陽 巡將智厚孫 漢文受學 精修學行 篤勉農業 儒敎

朴東煥 住地全羅南道海南郡北平始面長嶝里一統六戶 辛未六月四日生 貫咸陽 號五恨成乾十二世孫 漢文受學 崇儒篤農 儒敎

朴容俊 住地京畿道驪州郡等神面川南里三統六戶 乙亥十二月二十二日生 貫密陽 密寧尉知敦寧賡十六世孫 縣令號默齋寅十二世孫 戶叅尙義七世孫 漢文受學 陸軍武官學校卒業 官歷 陸軍步兵正尉 現本面長 儒敎

朴齊珪 住地京畿道驪州郡金沙面梨院村十九統四戶 丁未十一月六日生 貫潘南 司諫贈領相諡文康號冶川紹十一世孫 司宰監正應川十世孫 都事東俊九世孫 漢文受學 儒敎

朴允吉 住地全羅北道鎭安郡一北面延章里一統十戶 甲戌四月二十三日生 貫密陽 成實子 漢文受學 儒敎

朴命宇 住地全羅北道長水郡水西面元興里四統三戶 戊寅十一月十九日生 貫咸陽 漢文受學 儒敎

朴道淑 住地全羅北道鎭安郡一北面板峙里一統六戶 丙寅二月十三日生 貫密陽 敎官永奎子 漢文受學 儒敎

朴奎洪 住地全羅北道鎭安郡一北面板峙里一統十戶 癸酉十二月十一日生 貫密陽 漢文受學 儒敎

朴萬驥 住地全羅北道茂長郡吾里洞面月山里一統一戶 癸丑七月十二日生 貫密陽 贊成事諡夷靖說后 吏判號遯齋衍生(壯踐名臣)十五世孫 戶叅孟遜十一世孫 訓諫院主簿挺元八世孫 贈嘉善得信曾孫 通政喆郁孫 贈嘉善南秀子 漢文受學 官歷 正三品通政 儒敎 子錫容 志容 孫永祚

朴憲文 住地全羅北道鎭安郡南面盤松里六統七戶 甲午八月十八日生 貫密陽 吏判諡忠貞審問十世孫 通政宗鎬曾孫 淵周孫 慶培子 漢文受學 儒敎

朴淵甲 住地全羅北道鎭安郡南面盤松里四統一戶 癸巳四月四日生 貫密陽 吏判諡忠貞審問十五世孫 履禧曾孫 尙龍孫 師鎬子 漢文受學 錦山恩賜授產講習所卒業 儒敎

朴翰錫 住地慶尙南道機張郡中北面林浪洞一統八戶 丙子八月十八日生 貫密陽 翊戴功臣凝川君諡文憲永均十七世孫 郡守鳴漢七世孫 澤瞻玄孫 俊業曾孫 壽章子 漢文受學 歷本郡鄕校掌議 儒敎

朴鳳國 住地慶尙南道釜山府左耳面萬德洞四統六戶 丁丑四月二十八日生 貫月城 大司憲徽之十七世孫 奉事擎立十三世孫 通政得和十二世孫 義林玄孫 潤華曾孫 德萬孫 載銓子 漢文受學 歷本鄕校掌議 儒敎

朴達源 住地慶尙南道釜山府左耳面萬德洞四統五戶 戊寅八月十五日生 貫月城
大司憲徽之十七世孫 奉事擎立十三世孫 通政得
和十二世孫 義林玄孫 其華曾孫 副護軍處厚孫
叅奉長馥子 漢文受學 歷本府書院掌議 同院長
本里長 地方金融組合員 儒敎

朴齊文 住地全羅南道咸平郡大也面春富里
甲戌八月二十七日生 貫潘南 戶長應
珠后 領相諡文正尙衷十七世孫 贈領相諡文庶紹十
一世孫 大司憲應福十世孫 漢文受學 官歷 正
三品通政 儒敎

朴鍾元 住地全羅南道海南郡玉泉面龍洞里一統一戶 甲辰三月三十日生 貫文義
參贊諡文敬號貞齋宜中后 大提學文德十四世孫
郡守仁定九世孫 漢文受學 兼務農業 儒敎

朴賢洙 住地全羅南道海南郡玉泉終面龍洞里二統一戶 辛巳二月二十八日生 貫
文義 參贊諡文敬號貞齋宜中后 大提學文德十五
世孫 進士信仲九世孫 漢文受學 且勤農業 奉
先治家 一生安穩 儒敎

朴琪英 住地全羅南道麗水郡德安面達川里一統三戶 辛酉六月十五日生 貫尙州
漢文受學 官歷 洪陵叅奉 年甫十五 頗有文名
勤儉律身 齊家有度 隣里矜式 儒敎

朴準斗 住地全羅南道興陽郡豆原面斗谷里二統九戶 壬申三月一日生 貫密陽 判
書號東溪殷春十一世孫 兵判號梅軒應秀十世孫
司僕寺正夢輝玄孫 潤煥曾孫 司僕寺正基祥孫
嘉善仁鎭子 漢文受學 儒敎

朴章根 住地全羅南道興陽郡豆原面杜谷里一統三戶 戊寅四月十三日生 貫密陽
判書號東溪殷春十二世孫 兵判號梅軒應秀十一世
孫 聖華七世孫 師煥玄孫 基宅曾孫 瑛鎭孫
準甲子 漢文受學 孝學兼備 鄕里矜式 儒敎

朴炯得 住地全羅南道興陽郡豆原面臥龍里一統五戶 丙子九月二十九日生 貫密
陽 漢文受學 略通經史 勤儉自守 以孝事親
及喪哭不絕口 儒敎

朴魯洙 住地全羅南道木浦府望雲面頭谷里一統二戶 辛酉五月二十八日生 貫密
陽 大提號淸齋審問十九世孫 司僕寺正華鎭曾孫

承旨準銀孫 從二品嘉善贊來子 漢文受學 官歷
正三品通政 從二品嘉善 儒敎

朴寅采 住地全羅南道海南郡馬浦面松石里二統十戶 丁丑二月十一日生 貫務安
領相綿城府院君號綿南文晤二十二世孫 定社功臣
兵判號楓亭義龍二十世孫 府使离十七世孫 郡守
從貞十五世孫 縣監號翠竹伯凝十三世孫 通德郎永
吉十一世孫 漢文受學 現務農業 奉先治產 隱
居敎授 儒敎

朴炳址 住地全羅南道海南郡馬浦面長才里三統二戶 乙丑五月八日生 貫務安 領
相綿城府院君號綿南文晤二十世孫 定社功臣兵判
號楓亭義龍十八世孫 漢文受學 現本郡地主會員
儒敎

朴台鉉 住地全羅南道海南郡場東面溫得里一統二戶 丙子六月三十日生 貫綿城
府使离十五世孫 進士崇智十四世孫 生進仁貞十
三世孫 生進敬勳十世孫 守門將禮建九世孫 同
中樞成春八世孫 贈判決事杞六世孫 贈漢城左尹
尙望五世孫 漢文受學 歷本郡鄕校色掌 本面長
親務公正 少無得謗 鄕黨稱譽 儒敎

朴亨碩 住地全羅南道珍島郡々一面龍藏里九統九戶 丙寅四月二十六日生 貫務
安 開國功臣兵判號楓亭義龍二十四世孫 扈從原
勳行信校尉和十八世孫 訓鍊參軍號薪谷根孫十七
世孫 學行泰陵叅奉號敬愼齋贇鶴十四世孫 贈戶議
號三樂堂壽基九世孫 僉樞號默齋鳳祥五世孫 贈
戶叅文賢孫 贈承旨河龜子 漢文受學 歷本郡鄕
校有司 本郡戶籍都監 本面公錢領收員 本郡地
方金融組合設立委員 本面長 朝鮮紳士大同譜聲
成員 儒敎

朴海陽 住地全羅南道珍島郡々一面龍藏里七統十戶 癸未八月二十日生 貫務安
開國功臣兵判號楓亭義龍二十五世孫 扈從原勳行
信校尉和十九世孫 訓鍊叅軍號薪谷根孫十八世孫
學行泰陵叅奉號敬愼齋贇鶴十五世孫 贈戶議號三
樂堂壽基十世孫 僉樞號默齋鳳祥六世孫 高士星
龜孫 禧碩子 漢文受學 歷本郡鄕校有司 私
塾敎師 本面々役所書記 現本里私塾敎師 儒
敎

朴基昇 住地全羅南道珍島郡々一面龍藏里六統九戶 乙酉十二月十四日生 貫務

安 開國功臣兵判號楓亭義龍二十四世孫 扈從原勳
裏平而僉十三世孫 靖社功臣順原君孝立九世孫 忠
義衛光麟玄孫 章鉉孝行根天自孩提事親之節異於凡兒逢山
果野菜不先入口父病百藥無效晝夜禱天
斷指注血還甦三日父思雉肉猝難求得仰天歎息向于後園雉自飛來因
以供進古之王孟不可專美本郡士林厭度狀報終未蒙褒揚之典至今一
鄉莫不嗟惜子 漢文受學 從事實業 事親之節 齊家之
道 一遵古法 儒敎

朴齊允 住地全羅南道咸平郡大也面春富里
辛巳七月二十四日生 貫潘南 戶長
應珠后 領相諡文正尙夷十七世孫 領相諡文康紹
十一世孫 大司憲應福十世孫 通政弘壽子 漢文
受學 官歷 恭奉 儒敎 弟齊旭

朴準輝 住地咸鏡南道元山府州北面文坪里七
統七戶 戊辰九月二十七日生 貫潘
南 恭議允煥孫 五衛將聖榮子 漢文受學 儒敎

朴昌元 住地咸鏡南道元山府州北面鹽中里四
統七戶 壬寅十二月十七日生 貫密
陽 恭奉尙龍孫 五衛將石俊子 漢文受學 官歷
恭奉 儒敎

朴英鎬 住地平安南道義州府州內面黔同洞十
一統八戶 己未十一月十七日生 貫
密陽 密山君號默齋仲孫二十四世孫 漢文受學
現本里長 儒敎

朴準錫 住地平安南道江東郡靈雹面淸灘洞一
統一戶 戊申七月二日生 貫密陽
守學曾孫 通政載亨孫 奎頭子 漢文受學 歷本
郡鄕校訓長 儒敎

朴應哲 住地京城府龍山面兄弟井契六十六統
五戶 壬辰十一月十六日生 貫密陽
三俊孫 聖奎子 漢文受學 官歷 中樞院議官 儒敎

朴承烈 住地京畿道朔寧郡西面冷井里水峴洞
辛未十一月十二日生 貫密城 寧原
君允文十八世孫 漢文受學 儒敎

朴東官 住地全羅北道茂長郡吾里洞面魚龍里
一統一戶 己丑三月二十一日生 貫
咸陽 中侍史之秀二十二世孫 判三司正言玧二十
一世孫 兵部尙書都元帥仁桂二十世孫 吏部尙書
德祥十八世孫 左贊成號九堂世榮十三世孫 以忠
旌閭司果由精十世孫 以孝旌閭將仕郎孝亨九世孫
載麟曾孫 警錫孫 明淳子 漢文受學 儒敎

朴潤容 住地全羅北道茂長郡吾里洞面反溪里
一統一戶 甲午十一月二日生 貫咸
陽 中侍史之秀二十三世孫 兵部尙書都元帥仁桂二
十一世孫 吏部尙書德祥十九世孫 贈左贊成號九
堂世榮十四世孫 以忠旌閭司果由精十一世孫 以
孝旌閭將仕郎孝亨十世孫 生員慶一八世孫 以孝
啓薦致甲六世孫 以孝啓薦顯廷五世孫 弼淳孫
東旭子 漢文受學 儒敎

朴大林 住地全羅北道茂長郡托谷面洛陽里四
統五戶 壬申八月十日生 貫密陽
贈吏判諡忠貞號淸齋審問十六世孫 翊衛司洗馬號
梧庵選十世孫 贈通訓司僕寺正致烈曾孫 基鎬孫
淵文子 漢文受學 儒敎 弟亨林 子判守

朴天欽 住地慶尙南道河東郡德陽面虎巖里
壬子正月二十二日生 貫密陽 左贊
成諡文獻號蘭溪堰十三世孫 吏判孟愚十二世孫
縣令璉十世孫 恭判根七世孫 副護軍成龍六世孫
昌郁女孫 致新曾孫 孝基孫 文喆子 漢文受學
儒敎

朴祥昱 住地慶尙南道龍南郡東面上東里 癸
未十月六日生 貫密城 銀山府院君
諡文憲永均二十二世孫 號逍遙堂河淡十七世孫 漢
文受學 儒敎

朴斗洪 住地慶尙南道龍南郡東面々梁洞 乙
未八月二十五日生 貫密城 銀山府

院君諡文憲永均十八世孫　號逍遙堂河淡十三世孫
漢文受學　儒敎　氏母金海金氏　烈行旌閭

朴仁碩 住地全羅南道玉果郡立面大里二統九戶　甲戌六月二十五日生　貫密陽
平章事諡文翼孝臣二十三世孫　檢校號孤直堂英喆
十一世孫　嘉義春景八世孫　學行乃庠五世孫　漢
文受學　儒敎

朴泰夏 住地全羅南道麗水郡栗村面新大里二統一戶　辛酉三月六日生　貫珍原
諡文康號竹川光前十七世孫　號東溪長春十五世孫
漢文受學　歷順天別監　本郡地方金融組合評議員
稅務完納褒狀及賞金三度授與　本郡農會評議員
現本面長　勸喻慈民　勸儉儲蓄　設立學校　敎育
新進　自有名譽　儒敎

朴永日 住地全羅南道興陽郡大江面社東里
己丑四月八日生　貫珍原　藝文直提
學號葦南熙中十七世孫　司饔院主簿光玄十一世孫
通德郎時煥九世孫　英鎭子　漢文受學　勤儉自守
隣里稱譽　儒敎　氏母礪山宋氏　烈行卓異

朴在暎 住地慶尙南道釜山府釜山面凡一洞十統十戶　辛未十月十六日生　貫密陽
禮佐贈特平號城窩河淸十三世孫　樺默子　漢文受
學　官歷　厚陵叅奉　曾經東萊府鄕校掌議　有司
赤十字社員　龜浦銀行主株　儒敎

朴益鎭 住地全羅南道寶城郡兼於面草巖里一統八戶　庚申二月八日生　貫珍原
直提學淸白吏號葦南熙中十六世孫　壬辰功臣祭酒
贈吏判諡文康號竹川光前十世孫　縣監號晩圃根孝
九世孫　承旨號我誰春秀八世孫　號金華處士俊煥
孫　義奎子　漢文受學　官歷　敎官　儒敎

朴泰仁 住地全羅南道興陽郡南西面松江里二統二戶　乙亥三月八日生　貫珍原
直學淸白吏號葦南熙中十六世孫　孝行尙彬玄孫
洪鎭子　漢文受學　儒敎　氏母天安全氏　年始十
八　纔經釀禮而歸　夫乃病死　抑忍下從　强執大
義　養育其繼姪　立門戶

朴基休 住地全羅南道寶城郡彌力面盤巖里三統十戶　戊子十二月二十四日生　貫
咸陽　禮部尙書善二十六世孫　檢校信淸二十四世
孫　淸白吏遂智十五世孫　通禮千孫十三世孫　判
決事永貞十二世孫　戶判苓十一世孫　贈承旨之漢
曾孫　贈戶叅相億孫　工叅周炫子　漢文受學　儒敎

朴憲貞 住地全羅南道珍島郡々一面東山里四統九戶　庚寅五月十日生　貫密陽
司憲糾正鉉二十二世孫　佐郎文有二十一世孫　典
法判書思敬二十世孫　大提學諡忠貞號淸齋審問十
七世孫　進士元正十六世孫　叅奉容十四世孫　從
二品嘉善希儉十世孫　從二品嘉善興俌八世孫　就
日女孫　命旭曾孫　世興孫　錫孝子　漢文受學
儒敎　氏母曹氏　早寡　卽欲自裁　顧念朴門絕祀
撫養其姪憲貞爲嗣　不墜箕裘　繼立門戶　曹氏之
力

朴祚培 住地全羅南道珍島郡臨一面上彌里五統三戶　丁丑五月十四日生　貫密陽
司憲糾正鉉二十三世孫　佐郎文有二十二世孫　大
提學號羅山耕叟剛生十九世孫　大提學諡忠貞號淸
齋審問十八世孫　叅奉容十五世孫　叅奉宣十二世
孫　叅奉珩十世孫　判決事昌林九世孫　宗運曾孫
良林孫　憲律子　漢文受學　事親至孝　斷指延齡
儒敎　子鎭海　鎭奎

朴元俊 住地全羅南道珍島郡智山面水長洞一統四戶　甲戌八月十四日生　貫密陽
司憲糾正鉉后　典法判書思敬二十三世孫　提學號
羅山耕叟剛生二十一世孫　大提學諡忠貞號淸齋審
問二十世孫　壬辰殉節萬戶世宗十四世孫　折衝副
護軍廷藎十一世孫　僉中樞鍾玉子　漢文受學　官
歷　忠義叅奉　儒敎

朴台愚 住地全羅南道寶城郡福內面槐亭里二統二戶　己巳正月五日生　大提學諡忠
貞號淸齋審問二十二世孫　叅奉號芝谷衍十七世孫
原從功臣彦甫十一世孫　通政贈戶判號德峰英玉曾
孫　同中樞明洙　表率儒行孫　監察秉麟　誠孝實學鄕道剝薦子　漢文
受學　賦質純直　操行謹飭　儒敎

朴章培 住地全羅南道珍島郡義新面靑龍里二統四戶　丁未三月十三日生　貫密陽
司憲糾正鉉二十三世孫　佐郎文有二十二世孫　大
提學諡忠貞號淸齋審問十八世孫　叅奉容十五世孫
啓功郎梃十四世孫　折衝副護軍軒十二世孫　麒壽
十一世孫　信武曾孫　龍瑞孫　景庸子　漢文受學
儒敎　氏母礪山宋氏　以名族家行　孝奉舅姑　敬事
君子　早寡强忍苟生　以舅姑供養無主　極盡甘旨
尤倍於前日　其姑曹氏卒逝　其舅欲爲卜姓　宋氏
泣諫　婦己早失所天而無子　繼以尊姑謝世　先代
香火　豈忍卑賤奉祀乎　力勸其舅　再娶于文化柳

氏 果生二男 其舅棄世 宋氏養繼姑如先姑 撫孫 義弘子 漢文受學 儒敎 氏祖母昌寧曹氏育嫂叔弟兄 次第成就 以嫂叔之子 繼亡夫之嗣 早寡 舅姑供養無主 不忍下從 孝誠備至 丁憂執喪如禮 敎育遺孤 不墜家聲 營邑累薦 尙無褒典 鄕里嗟惜 事載湖南三綱錄

享壽七旬而終 宋氏之孝烈 世所罕有

朴成奇 住地全羅南道珍島郡明今面莒浦里一 統十戶 辛巳十二月二十五日生 貫密陽 司憲糾正鉉二十三世孫 佐郎文有二十二世孫 大提學號羅山晦叟剛生十九世孫 大提學諡忠貞號淸齋審問十八世孫 進士元正十七世孫 恭奉容十五世孫 啓功郎梃十四世孫 偉廈曾孫 孝行得游孫 道憲子 漢文受學 儒敎 氏祖 年甫十三其母金氏 得病難醫 百藥無效 嚙指出血 灌口回甦數日 及其丁憂 哀毁踰禮 父病 嘗糞甘苦欲知差劇 道薦世孝 事載湖南三綱錄

朴鍾元 住地全羅南道珍島郡義新面鄕校里三 統四戶 庚辰二月六日生 貫密陽 司憲糾正鉉二十四世孫 佐郎文有二十三世孫 大提學號羅山晦叟剛生二十世孫 大提學諡忠貞號淸齋審問十九世孫 進士元正十八世孫 恭奉容十六世孫 副正以良十四世孫 厚齡壬辰白衣從事殉節十二世孫 刑恭麟禧十一世孫 持平晟十世孫 尙俊曾孫 世胤

朴弘錫 住地咸鏡南道元山府赤田面堂上里二 統三戶 丙子八月十七日生 貫密陽 領相惟精十五世孫 評事元秀十四世孫 恭奉用植子 漢文受學 儒敎

朴履錫 住地咸鏡南道元山府赤田面堂中里三 統四戶 己巳正月五日生 貫密陽 領相惟精十五世孫 評事元秀十四世孫 郡守耆十三世孫 漢文受學 現紳士大同譜贊成員 儒敎

朴仲甲 住地全羅北道茂長郡托谷面洛陽里三 統六戶 癸丑九月二十日生 貫咸陽 銀靑光祿樞密院事善后 貞亮曾孫 聖伯孫 有采子 漢文受學 儒敎 子龍乙 孫判坤

朴俊燮 住地全羅北道茂長郡托谷面洛陽里三 統十戶 丁卯六月二十七日生 貫咸陽 銀靑光祿樞密院事善后 貞亮曾孫 聖伯孫 有采子 漢文受學 侍天敎 子幸乙 奉乙

朴世林 住地全羅北道茂長郡托谷面洛陽里五 統一戶 甲戌三月十日生 貫密陽 吏判大提學諡忠貞號淸齋審問十六世孫 翊衛洗馬號梧庵選十世孫 通訓司僕寺正致烈曾孫 通政震錦孫 嘉善淵植子 漢文受學 儒敎 子容奎 容胤

朴台容 住地全羅北道茂長郡吾里洞面月山里 一統三戶 乙酉九月十日生 貫密陽 贊成事諡夷靖說后 吏判號遯齋衍生十六世孫 戶恭孟遜十二世孫 訓鍊主簿挺元九世孫 贈嘉善平郁曾孫 贈嘉善正秀孫 萬奎子 漢文受學 儒敎 氏母水原白氏 早年崩城 雖欲下從 以夫無嗣 未得決意 撫養幼侄 以續夫后 三十餘年 乃成家道 人稱貞節 事載三綱錄

朴泰元 住地慶尙南道金海郡酒村面農所里三 統五戶 庚子四月一日生 貫密陽 靖國功臣葴二十世孫 吏參耆十九世孫 兵使大生十八世孫 副總管林蕃十七世孫 恭奉基業九世孫 同中樞日好六世孫 恭奉升東子 漢文受學 儒敎

朴臣元 住地慶尙南道釜山府邑內面校洞一統三戶 丙子七月六日生 貫密陽 吏判號菊堂興生十一世孫 贈嘉善泰重玄孫 進士般春曾孫 基茂孫 敬秀子 漢文受學 儒敎

朴景默 住地慶尙南道釜山府北面久瑞洞五統三戶 辛巳八月六日生 貫密陽 就榮曾孫 奎德孫 廷禹子 漢文受學 儒敎

朴華叔 住地慶尙南道釜山府東平面釜岩洞五統七戶 壬戌九月九日生 貫密陽 密城大君彥忱后 副護軍東哲七世孫 漢文受學 歷本郡鄕校掌議 農進會員 儒敎

朴晉遠 住地全羅南道珍島郡府內面西外里一 統一戶 庚申七月二十日生 貫密陽 太史彥學后 大提學號羅山晦叟剛生十九世孫 大提學諡忠貞號淸齋審問十八世孫 贈刑恭麟禧 壬辰功臣 十世孫 孝行贈持平遲九世孫 僉中樞允武八世孫 嘉善宗俊七世孫 箕憲 學行表著 孫 松學子 漢文受學 官歷 本郡公立小學校副敎員 現公立普通學校敎員 歷同郡私立學校長 東亞開進敎育支會長 鄕約會約長 儒敎 子鍾浹 氏母晋州河氏 遽喪所天 勺水不入口 經七日下從 營邑累薦 未蒙褒奬 事載湖南三綱錄

朴憲甲 住地全羅南道珍島郡臨一面上旀里一
統一戶 丁卯十月二十一日生 貫密陽 太史彦孚后 司憲糾正鉉二十二世孫 大提學號蘿山晬叟剛生十八世孫 大提學諡忠貞號淸齋審問十七世孫 吏叅號棠谷梃十二世孫 司果轅十世孫 僉中樞泰周六世孫 俊謙學行著各孫 鄕校齋長根祚子 漢文受學 歷養士齋掌議 本郡鄕校堂議 本面長 同郡地方金融組合設立委員 現朝鮮紳士大同譜本郡出張贊成員 儒敎 子容培 律培 宇培

朴道洸 住地全羅南道珍島郡明今面嵩蒲里三
統七戶 戊午三月十七日生 貫密陽 司憲糾正鉉二十二世孫 典法判書思敬二十世孫 大提學號蘿山晬叟剛生十八世孫 大提學諡忠貞號淸齋審問十七世孫 進士元正十六世孫 叅奉容十四世孫 吏叅號棠谷梃十三世孫 司果轅十一世孫 震琮孝行著 曾孫 僭廈孫 得涔子 漢文受學 勤農爲務 崇儒篤行 儒敎 氏曾祖年纔十歲 孝行卓異 父病嘗糞 遭艱日三省墓 儼若成人 五旬遭內艱 廬墓三年 事載湖南三綱錄

朴國賢 住地全羅南道珍島郡府內面西外里三
統九戶 戊午五月二十五日生 貫密陽 太史彦孚后 贈吏判諡忠貞號淸齋審問十八世孫 贈刑叅麟福十世孫 孝行贈持平遲九世孫 僉中樞允武八世孫 嘉善宗俊七世孫 宗孝子 漢文受學 官歷 本郡鄕校直員 歷本郡鄕校掌議 修理監督兼郡有司 本面長 現朝鮮紳士大同譜贊成員 儒敎 子錫洪

朴炯得 住地全羅南道興陽郡豆原面臥龍里一
統五戶 丙子九月二十四日生 貫密陽 叅判號雲叟訥生二十世孫 別提號遯叟景愼十九世孫 叅判號東溪殷春殉節十三世孫 提學基珌玄孫 左贊成泰鎭曾孫 吏叅準洪孫 承旨永根子 漢文受學 精通經義 勤儉自守 事親色養 及其丁憂哭泣擗踊 傍觀動容 敎儒

朴致三 住地全羅南道同福郡邑內面檢川里十
五統九戶 辛酉八月十七日生 貫密陽 赫居世后 義禁府都事亨元后 殉節進士友賢十一世孫 進士安胄九世孫 通訓渭煥五世孫 通政載萬玄孫 嘉善玉鎭曾孫 嘉善準成孫 叅議興喆子 漢文受學 官歷 健元陵叅奉 儒敎

朴宗來 住地全羅南道同福郡外北面九水里一
統六戶 辛酉三月十七日生 貫密陽 赫居世后 密城府院君彦孚后 兵部尙書諡忠烈公殉三十世孫 司憲糾正鉉二十三世孫 吏叅密山君諡恭孝仲孫十七世孫 密原府院君諡恭簡樑十六世孫 同中樞茂華六世孫 漢文受學 官歷 健元陵叅奉 敎儒

朴鍾春 住地全羅南道康津郡白道面龍井里五
統一戶 癸亥九月二十五日生 貫密陽 吏判諡忠貞號淸齋審問十九世孫 訓鍊叅軍號芝谷衍十五世孫 訓導寬十三世孫 通政載機五世孫 嘉善處權玄孫 昌培子 漢文受學 勤務稼穡訓子訓侄 儒敎 子同洙 珉洙 長洙

朴豪培 住地全羅南道海南郡山二面方築里一
統十戶 壬申十月二十三日生 貫密陽 吏判諡忠貞號淸齋審問十八世孫 進士元正十七世孫 工議寬十二世孫 宣傳官憲淑子 漢文受學 晝耕夜讀 訓子訓侄 儒敎 鍾萊

朴奇培 住地全羅南道康津郡白道面龍井里二
統二戶 癸亥二月五日生 貫密陽 吏判諡忠貞號淸齋審問十八世孫 訓鍊叅軍號芝谷衍十四世孫 訓導寬十二世孫 通政春機玄孫 孝行處默曾孫 憲淳子 漢文受學 訓戒子侄 勤務稼穡 儒敎 子鍾旭 鍾泰

朴聖淑 住地全羅南道同福郡邑內面檢川里三
統九戶 己未五月二十五日生 貫密陽 麗朝司憲糾正鉉后 吏判諡文景號駱村忠元十六世孫 領相號退憂堂承宗十二世孫 副司果號散木堂壽龜十世孫 通政炳甲子 漢文受學 官歷 宣陵叅奉 敎儒

朴林鶴 住地全羅南道同福郡內西面西村里十
二統四戶 癸丑七月五日生 貫密陽 漢文受學 官歷 正三品通政 從二品嘉善 同中樞五衛將 副總管 儒敎

朴炳律 住地全羅南道康津郡梨旨面土洞里四
統二戶 己卯正月二日生 貫密陽 斜正鉉二十四世孫 典理佐郎文有二十三世孫 典法判書推誠翊威功臣思敬二十二世孫 原從勳贈戶判忱二十一世孫 大提學號蘿山耕叟剛生二十世孫 贈左贊成密山君切問十九世孫 諡恭孝號默齋仲孫十八世孫 贈吏判號存誠楣十七世孫 叅判密城君光榮十六世孫 吏判諡文

景號駱村忠元十四世孫 兵判諡文莊號灌園啓賢十三世孫 校理號挹白堂自凝十一世孫 察訪禹春十世孫 處來子 漢文受學 儒敎

朴勝林 住地全羅南道順天郡黃田面大峙里三統八戶 己卯五月二十三日生 貫潘南 錦洲君諡忠肅烋十一世孫 贈敎官齊權孝行旌閭子 漢文受學 官歷 崇德殿叅奉 儒敎

朴元相 住地全羅南道木浦府外邑面高節洞一統六戶 辛巳七月十日生 貫務安 國學典酒進昇二十五世孫 兵判號楓亭義龍十七世孫 叅奉號愛閑亭益卿十三世孫 漢文受學 官歷 從二品嘉善 五衛將 略涉書史 克遵庭訓 儒敎

朴達圭 住地全羅南道莞島郡外面新興里四統四戶 丙子八日二十六日生 貫密陽 領相諡肅敏號退憂堂承宗十二世孫 魯仲子 漢文受學 窮經篤行 兼通醫學 儒敎 子鍾憲

朴甲圭 住地全羅南道莞島郡外面新興里四統七戶 甲子三月二十三日生 貫密陽 領相諡肅敏號退憂堂承宗十二世孫 魯律子 漢文受學 篤行修道 不求聞達 儒敎 子鍾銀

朴寶根 住地全羅南道莞島郡外面大山里八統六戶 癸亥十月三日生 貫陰城 濟象子 漢文受學 詩禮世家 克趾其美 稱以一鄉望士 儒敎 子熙尹 氏母金氏年甫二十 奄喪所天 將欲同穴 爲念幼孤 養之敎之 以傳其家 儒林幷爲褒薦

朴魯正 住地全羅南道莞島郡外面新興里四統八戶 甲子十一月七日生 貫密陽 領相諡肅敏號退憂堂承宗十一世孫 景秀子 漢文受學 篤修詩禮 克承庭訓 儒敎 子封圭 氏兄嫂劉氏年纔二十 喪其所天 衝雪採蕨 三年奉奠 托於偲叔 以供香火 鄉論無不稱賢

朴魯翊 住地全羅南道莞島郡郡外面斗邑里五統五戶 乙丑正月二十九日生 貫密陽 領相諡肅敏號退憂堂承宗十二世孫 通訓載郁五世孫 戶議烈鎭曾孫 嘉善準仁孫 嘉善龍來子 漢文受學 既孝且友 克儉且勤 以成家範 鄉黨稱善 儒敎

朴魯宜 住地全羅南道莞島郡郡外面斗邑里四統三戶 甲寅十月十五日生 貫密陽 領相諡肅敏號退憂堂承宗十二世孫 通訓載郁五世孫 戶議烈鎭曾孫 嘉善準仁孫 嘉善龍來子 漢文受學 文受學 官歷 從二品嘉善 同中樞兼五衛將 天孫 通政定鎭曾孫 戶議準允孫 戶叅在來子 漢性慈善 交隣惠施 鄉里稱嘆 儒敎 子珉奎

朴桂俊 住地全羅南道莞島郡蘆花面大堂里一統六戶 丁亥八月二十四日生 貫密陽 大提學號羅山耕叟剛生十九世孫 刑叅密城君光榮十五世孫 通政重慶曾孫 同中樞允華孫 永信子 漢文受學 潛心禮學 謹守庭訓 儒敎 子珍洪 垂洪 璨洪 正洪 氏母金海金氏 事舅姑以孝及遭兩艱 六年侍墓無時暫怠 夫喪又如之 稱以孝烈雙全

朴璉奎 住地全羅南道莞島郡蘆花面鑾登里二統六戶 己未六月九日生 貫密陽 斜正鉉二十一世孫 左尹秀得六世孫 同中樞武章五世孫 引儀性元曾孫 通政五哲孫 嘉善權華子 漢文受學 歷本面長 現本面書記 講究學問 克繼家聲 儒敎 氏母淑夫人昌原黃氏 性行貞淑 孝舅姑敬君子 極盡其道 且敎子以義 以成其家 輿論無不稱賢

朴奎賢 住地全羅南道莞島郡蘆花面大里 庚寅六月二十三日生 貫密陽 大提學號羅山耕叟剛生十九世孫 刑叅密城君光榮十六世孫 嘉善長齡五世孫 輿芝子 漢文受學 儒敎 子成實 弟奎煥 氏母金海金氏 嫁未幾年 夫病甚篤 刲股調藥 立卽見瘳 後三年 不幸永訣 斫指灌血 回命三日 靑孀守烈 敎子成家 士林屢爲薦褒

朴洙宗 住地全羅南道莞島郡所安面美羅里九統九戶 癸酉四月二日生 貫密陽 南圭孫 監選子 漢文受學 官歷 弘陵叅奉 世居珍島 自海南移莞島 所居咸稱以君子 儒敎

朴允實 住地全羅南道莞島郡所安面長三里二統三戶 癸卯二月二日生 貫密陽 斜正鉉三十一世孫 永輝子 漢文受學 官歷 折衝五衛將 素以靈岩望族 現移莞島 講究書史 敦尙孝友 全島咸服其賢 儒敎 子順道

朴禮完 住地全羅南道莞島郡助藥面漁頭里三統九戶 丁巳七月二十五日生 貫密陽 吏判諡文景號駱村忠元十四世孫 府使安國十二世孫 司果承順十一世孫 折衝後煥七世孫 戶叅準橫曾孫 戶議義來孫 左承旨魯光子 漢文受學 官歷 從二品嘉善 同中樞兼五衛將 守分立志

專意經學　儒敎　子鍾泰主事　鍾山　鍾三　鍾榮

朴炳休 住地全羅南道長興郡有治面雲月里二統八戶　辛亥四月十三日生　貫密陽　判正鉉二十四世孫　吏判密山君號柏堂仲孫十八世孫　通政載源曾孫　號敬庵彩義子　漢文受學　官歷　忠義叅奉　忠恕自修　一鄕稱賢　儒敎

朴勝喆 住地咸鏡南道元山府縣面細洞三統二戶　庚午正月十九日生　貫潘南　吏判林宗二十四世孫　周陽子　漢文受學　官歷　司憲府監察　中樞院議官　歷本面農會長　儒敎

朴淳祚 住地咸鏡南道元山府北面古城里一統十戶　乙卯三月十三日生　貫驪州　禮部尙書文佐二十世孫　漢文受學　儒敎

朴準豊 住地全羅北道高山郡東上面新成里一統二戶　丙辰六月五日生　貫密陽　吏判諡恭孝號默齋仲孫十五世孫　文南床諡文度號江叟薰十二世孫　判官嗣賢十世孫　嘉善簡曾孫　漢文受學　儒敎　子龍來

朴德來 住地全羅北道高山郡東上面銀川里一統一戶　甲戌八月四日生　貫密陽　吏判諡恭孝號默齋仲孫十六世孫　文衡吏判諡文景號駱村忠元十二世孫　校理號挹白堂自凝九世孫　都事準晩子　漢文受學　儒敎　子炳龍　炳鶴　炳麟

朴淵明 住地全羅北道高山郡東上面五山里二統九戶　丁丑三月二十九日生　貫密陽　開國功臣密山君忱十七世孫　副提學剛生十六世孫　禮正號淸齋審問十五世孫　叅奉聖鎬子　漢文受學　官歷　叅奉　儒敎　子元林　亨林　貞林

朴魯景 住地全羅北道高山郡雲東上面石橋里一統九戶　甲寅九月二十二日生　貫密陽　吏判密陽君諡恭孝號默齋仲孫十七世孫　文南床贈吏判諡文度號江叟薰十四世孫　漢文受學　官歷　叅奉　儒敎　子元圭　亨圭　利圭　貞圭　孫鍾喆

朴致善 住地慶尙南道釜山府西下面門峴洞二統十戶　乙卯十一月四日生　貫竹山　原從功臣贈戶叅應龍二十世孫　贈戶議厚徵十七世孫　贈刑叅昌會十六世孫　叅奉璜十四世孫　宣武功臣天樞十一世孫　漢文受學　歷本府鄕校掌議都有司　儒敎

朴瀅祚 住地慶尙南道釜山府沙下面大新里十三統九戶　乙酉十月十五日生　貫密

陽　密城大君彦忱二十世孫　漢文受學　歷本府鄕校掌議　農進會員　儒敎

朴昶浩 住地慶尙南道龍南郡光南面上蓮洞乙亥十二月十五日生　貫密城　密城君允文二十世孫　密山君密陽十九世孫　靖亂功臣觀察使徐昌十五世孫　通政桂業曾孫　嘉善正得孫　秘書丞亮祐子　漢文受學　儒敎

朴祥來 住地慶尙南道龍南郡光三面安井洞丙寅十二月三十日生　貫密城　吏判密山君諡恭孝號默齋仲孫十六世孫　凝原君安世十世孫　漢文受學　官歷　章陵叅奉　勤儉雅飭　一鄕重望　儒敎

朴尙旭 住地全羅南道莞島郡蘆花面三馬里三統三戶　戊子三月三十日生　貫密陽　通政型化八世孫　禮文孫　基千子　漢文受學　學優行篤　鄕里稱慕　儒敎　氏父基千　蚤謝擧業專意實學　菽水供親　養志爲主　及終斫指注口　回命三日　居喪過哀　以至骨立　士論齊發　屢爲褒薦

朴貞來 住地全羅南道莞島郡古今面龍池里三統三戶　戊寅七月三日生　貫密陽　吏判諡文景號駱村忠元十一世孫　通政光濬玄孫　嘉善基周曾孫　司果號蘭坡永秀子　漢文受學　篤行修身　謹守世德　居鄕佩望　屢經校任　儒敎　氏父永秀　生有異質　夙鍊學業　父病積年　晝夜不寐　祈天代命　及終斫指注血　回命幾日　居喪血泣面墨　以終三年　士林屢爲褒薦　事在湖南三綱錄

朴熄源 住地慶尙南道釜山府釜山面水晶洞五統四戶　丁丑八月十五日生　貫密陽　司憲糾正鉉后　漢文受學　儒敎

朴相進 住地全羅南道海南郡場西面仁智里五統八戶　壬辰六月十六日生，貫密陽　左贊成密原府院君諡恭簡樾二十一世孫　兵議號南下亭師道十六世孫　郡守號蓮谷熙蓮十五世孫　訓鍊判官成樹十四世孫　訓鍊判官季吉十世孫　錫玉孫　明洪子　漢文受學　稼穡爲業　奉享先祀　百忍堂中　上下和睦　儒敎

朴章淳 住地全羅南道海南郡山一面竝溫里一統五戶　乙未十月三日生　貫密陽　密昌府院君諡肅愍號退憂堂承宗十四世孫　贈叅判準景孫　同中樞春局子　漢文受學　本郡私立周南

0245

學校卒業 孝親愛弟 兼務農商 儒敎

朴德準 住地全羅南道海南郡門內面石橋里三
統三戶 丁卯二月二十一日生 貫密陽 原從功臣贈戶叅元瑞十世孫 原從功臣府使號退溯永繼九世孫 通德郎孝章八世孫 進士天成七世孫 漢文受學 歷本郡鄕校色掌 奉先治家 儒敎

朴準生 住地全羅南道麗水郡華陽面古內里一
統一戶 癸亥六月四日生 貫密陽 吏判諡文景號駱村忠元十一世孫 領相諡肅愍號退憂堂承宗八世孫 工叅鳳鎭子 漢文受學 官歷 童蒙敎官 歷本郡金融組合評議員 本面長 素稱多才 歷覽經史 親務公正 成績良好 太極敎

朴基來 住地全羅南道麗水郡華陽面玉笛里十
統五戶 己卯六月十四日生 貫密陽 司憲糾正鉉二十三世孫 密平府院君蘭十四世孫 逃宗孫 良祿子 漢文受學 才質聰敏 儀容端正 孝親敬兄 慨然有濟世之志 年十四 精通醫學 一縣士民 莫不欽仰 儒敎

朴基禎 住地全羅南道麗水郡三日面坪閭里三
統一戶 乙卯五月十一日生 貫密陽 司憲糾正鉉后 弼元孫 司馬景煥子 漢文受學 百家書籍 早年涉獵 白首篤行 老而不倦 勤儉治家 自成規範 儒敎

朴魯順 住地全羅南道莞島郡古今面中木里三
統九戶 丙辰十一月十六日生 貫密陽 領相諡肅愍號退憂堂承宗十世孫 通訓載連玄孫 通政輝鎭曾孫 嘉善準奭孫 嘉善鴻秀子 漢文受學 官歷 光陵叅奉 儒敎 子亨圭 孫鍾采

朴炳圭 住地全羅南道莞島郡古今面中木里一
統四戶 己巳十二月二十四日生 貫密陽 領相諡肅愍號退憂堂承宗十世孫 通政東秀孫 魯贊子 漢文受學 官歷 景陵叅奉 早通經史 克守世德 窮理修身 不患人不知 儒敎 子鍾璨 孫南順

朴永珪 住地全羅南道莞島郡古今面農上里八
統五戶 丁卯七月二日生 貫密陽 吏判諡文景號駱村忠元十一世孫 通政善鎭子 漢文受學 官歷 忠義叅奉 本郡主事 本郡郵遞主事 同取扱所主事 本郡書記 郵便局集配事務囑托 本郡叅事 儒敎 子贇來

朴眞玄 住地全羅南道莞島郡古今面道岩里六
統三戶 辛亥正月三十日生 貫密陽 吏判諡文景號駱村忠元十二世孫 周來子 漢文受學 性本純厚 不好游嬉 克守家規 名傳士友 儒敎

朴星來 住地全羅南道莞島郡古今面長中里三
統二戶 辛酉五月十五日生 貫密陽 密原君諡文景號駱村忠元十一世孫 叅奉綸鎭孫 漢文受學 早讀經史 克守世德 不求名利 樂付山林 儒敎

朴基英 住地全羅南道寶城郡兆內面新村里一
統八戶 壬辰五月六日生 貫密陽 吏判諡恭孝號默齋仲孫十九世孫 贈吏叅號存誠齋楣十八世孫 刑叅密城君光榮十七世孫 贈吏判凝川君藻十六世孫 兵判諡文莊號瀼園啓賢十四世孫 知敦寧凝原君安世十三世孫 領相密昌君諡肅愍號退憂堂承宗十二世孫 校理號挹白堂自凝十一世孫 叅奉號新亭炳茂孫 漢文受學 儒敎

朴魯洪 住地全羅南道康津郡々內面草旨里九
統一戶 丁己七月十三日生 貫密陽 吏判密山君諡文景號駱村忠元十三世孫 弘文提學諡文莊號瀼園啓賢十二世孫 凝原君安世十一世孫 領相密昌君諡肅愍號退憂堂承宗十世孫 校理號挹白堂自凝九世孫 號散木堂壽龜八世孫 嘉善載孚玄孫 司果重鎭曾孫 準瑚孫 正來子 漢文受學 官歷 正三品通政 中樞院議官 儒敎 子文奎忠義叅奉

朴重圭 住地全羅南道康津郡大谷面石橋里六
統七戶 乙卯七月七日生 貫密陽 司憲糾正鉉二十四世孫 戶曹典書忱二十一世孫 大提學號羅山耕叟剛生二十世孫 密山君諡恭孝號柏堂仲孫十八世孫 密原府院君諡恭簡楗十七世孫 進士號九軒仁世八世孫 工議準道曾孫 戶叅奭來孫 孝行五衛將魯聖子 漢文受學 官歷 正三品通政 敦寧府都正 儒敎 子鍾大 鍾浩 鍾勛

朴達相 住地全羅北道古阜郡巨麻面新平里二
統二戶 甲辰九月六日生 貫密陽 己巳名賢諡文敬號貞齋宜中十五世孫 東溟七世孫 英坤曾孫 受鎭孫 潤基子 漢文受學 儒敎

朴陽來 住地全羅北道全州府東而長表石里四
統八戶 壬申九月四日生 貫密陽 諡恭孝號默齋仲孫十六世孫 諡文度號江叟薰十三

世孫 進士廷鳳九世孫 都事準徹子 漢文受學
儒敎 子魯聲

朴仁圭 住地全羅北道高山郡東上面黃鳥里二
統三戶 壬午十一月十五日生 貫密
陽 諡恭孝號默齋仲孫十八世孫 諡文度號江叟薰
十五世孫 縣監安建十二世孫 縣監號德谷廷龍十
世孫 魯學子 漢文受學 儒敎 子鍾玉

朴魯京 住地全羅北道高山郡東上面詩坪里一
統九戶 戊辰正月二十二日生 貫密
陽 諡恭孝號默齋仲孫十七世孫 諡文度號江叟薰
十四世孫 縣監廷龍十世孫 通政光安玄孫 叅奉宗
來(孝友篤行儒林有薦)子 漢文受學 儒敎 子學奎
漢文受學 官歷 法部主事 儒敎

朴秀源 住地慶尙南道釜山府沙下面富民洞六
統三戶 己卯四月十六日生 貫密陽
孝行旌閭贈吏議陽春二十六世孫 叅書官汝永子
漢文受學 儒敎 子學奎

朴鎭漢 住地慶尙南道龍南郡西面美吾洞 壬
申正月十一日生 貫密陽 司憲糾正
鉉二十八世孫 吏判密山君諡恭孝號默齋仲孫二十
世孫 都事廷麟十五世孫 聖局玄孫 文儀曾孫
仁權孫 承烋子 漢文受學 儒敎

朴乙宙 住地慶尙南道固城郡會賢面月溪洞九
統一戶 己巳三月十九日生 貫密城
密城君諡忠靖號杏山世均十六世孫 同中樞凱尙八
世孫 孝行旌閭贈童蒙敎官致蕃玄孫 孝行薦尙振
曾孫 仁煥孫 通政斗孝子 漢文受學 兩世孝行
承襲家範 儒敎

朴奎穆 住地全羅南道巨濟郡二運面貫華里二
十四統七戶 壬子九月十三日生 貫
密陽 密城府院君彦孚后 禮部侍郎翊十八世孫
監察漢春子 漢文受學 官歷 明陵叅奉 儒敎

朴壽源 住地全羅南道興陽郡大江面社西里一
統一戶 壬戌七月六日生 貫昌原 諡
襄靖齡十九世孫 叅判由元十六世孫 贊成弘世十
世孫 兵議宗殷曾孫 左承旨贊欽孫 叅判鍾河子
漢文受學 官歷 從二品嘉善 早有才名 精通經
義 儒敎

朴鐸源 住地全羅南道興陽郡大江面社西里四
統五戶 戊辰五月十日生 貫密陽
諡襄靖齡十九世孫 叅判由元十六世孫 贊成弘世
十一世孫 兵議宗殷曾孫 左承旨贊欽孫 戶叅鍾
河子 漢文受學 官歷 司憲府監察 勤儉自守

隣里稱譽 儒敎

朴文煥 住地全羅南道海南郡馬浦面秋堂里二
統四戶 辛丑十月二十二日生 貫務
安 領相綿城府院君號錦南文晤二十一世孫 定社
功臣兵判號楓亭義龍十九世孫 府使离十六世孫 郡
守從貞十四世孫 縣監號翠竹伯凝十二世孫 通德
郎永吉十世孫 正三品通政相元子 漢文受學 歷
本郡鄕校掌議 現務農業 奉先治家 敎育子孫
儒敎

朴泰鏵 住地全羅南道寶城郡玉巖面梧西里一
統五戶 丁卯二月九日生 貫珍原 開
國功臣領相孝大二十三世孫 定社功臣益陽伯諡忠
義贍二十世孫 佐命功臣淸白吏直提學珍原君號葦
南熙中十七世孫 祭酒贈吏判諡文康號竹川光前十
一世孫 知中樞重賢(孝行卓異有猶遺狀)孫 主事號默軒榮鎭子
漢文受學 官歷 厚陵叅奉 儒敎

朴澤彥 住地全羅南道寶城郡兼於面大兼里五
統四戶 己卯八月二十日生 貫珍原
直提學珍原君號葦南熙中十八世孫 壬亂倡祭酒贈
吏判諡文康號竹川光前十二世孫 丙亂倡義贈左承
旨號我誰春秀九世孫 贈童蒙敎官號玩易巖德玄孫

正三品通政號樵隱弘瑄(性度溫雅學文博洽)子 漢文受學 儒敎

朴佑南 住地全羅南道寶城郡彌力面石虎里三
統三戶 己丑五月十六日生 貫珍原
直提學珍原君號葦南熙中十九世孫 壬亂倡義祭酒
贈吏判諡文康號竹川光前十五世孫 丙亂倡義贈左
承旨號我誰春秀十三世孫 奎彥孫 漢文受學 勤
務農業 孝養其親 儒敎

朴河錫 住地全羅南道寶城郡栗於面上船里一
統一戶 丙申五月二十四日生 貫咸
陽 弘文館校理鮮十七世孫 淸白吏遂智十六世孫
提學永貞十三世孫 正三品通政世英曾孫 贈正三
品通政喆炫孫 贈承旨奎憲子 生父叅奉奎德 漢
文受學 官歷 叅奉 儒敎 氏母宋氏 早失所天
固守貞節 鄕黨稱其烈節

朴榮圭 住地全羅南道光陽郡津下面龍沼里二
統二戶 戊午四月二十八日生 貫密
陽 斜正鉉二十五世孫 原從功臣戶曹典書忱二十
一世孫 都承旨密山君號栢堂仲孫二十世孫 左尹
密城君光榮十九世孫 領相密平府院君蘭十四世孫
工議允輿玄孫 贈崇政長壽曾孫 贈嘉善周奭孫
漢文受學 官歷 章陵叅奉 儒敎

朴斗玉 住地全羅南道順天郡黃田面七安里一統二戶 己巳四月五日生 貫密陽
號江叟薰十八世孫 漢文受學 官歷 康陵叅奉
勤勉生產 周恤親戚 儒敎

朴勝徽 住地全羅南道順天郡黃田面大峙里一統三戶 辛未九月二十八日生 貫潘南 孝行旌閭贈敎官齊權孫 漢文受學 進士 官歷 農商工部主事 中樞院議官 正三品通政 本郡地方委員 鄕校直員 赤十字社員 私立順天普通學校長 捐財設校 傾廩恤窮 頌聲載路 儒敎

朴承夏 住地平安北道博川郡々內面西部洞三統十戶 丙辰六月二十六日生 貫密陽 漢文受學 官歷 司憲府監察 曾經嘉山郡鄕校有司 儒敎

朴世敏 住地平安北道鐵山郡西林面泉洞一統四戶 癸未十一月十八日生 貫密陽
防禦使贈兵叅東樞八世孫 漢文受學 儒敎

朴世榮 住地平安北道鐵山郡林面仁松洞二統八戶 辛巳二月二十日生 貫密陽
防禦使贈兵叅東樞八世孫 漢文受學 儒敎

朴文敎 住地忠淸南道瑞山郡地谷面桃星里二統六戶 癸亥十二月六日生 貫密陽
文衡吏判密原君號駱村忠元十七世孫 副護軍鳳來孫 嘉善斗柄子 漢文受學 官歷 武司果 現本郡納稅組合長 儒敎

朴萬敎 住地忠淸南道結城郡縣內面星湖里一統六戶 己未十月二十二日生 貫密陽 嬾居世后 漢文受學 官歷 忠淸北道觀察府主事 儒敎

朴仁壽 住地忠淸南道結城郡下西面安興洞七統七戶 戊申十月十日生 貫潘南
贈領相謚文康號冶川紹十世孫 郡守號久岩泰鎭五世孫 漢文受學 儒敎

朴正魯 住地忠淸南道結城郡下西面所若洞一統三戶 丙寅五月十五日生 貫蔚山
兵判號松潭泓九世孫 漢文受學 儒敎

朴永熙 住地忠淸南道結城郡廣川面場垈里一統五戶 甲戌十二月二日生 貫密陽
文衡吏判密原君號駱村忠元十七世孫 漢文受學
官歷 通信司電話課主事 中樞院議官 現洪州郡躬耕面私立德明學校長 儒敎

朴文徵 住地平安北道定州郡馬山面二里 己未正月二十五日生 貫密陽 崇仁殿令秉奎子 漢文受學 官歷 主事 中樞院議官
有志時務 力穡勤儉 儒敎

朴道永 住地忠淸北道忠州郡申尼面秋洞三統七戶 辛亥八月十三日生 貫密陽
吏判密原君謚文景號駱村忠元十一世孫 漢文受學
深究醫學 廣濟衆生 儒敎

朴喜榮 住地忠淸北道忠州郡周柳面倉田五里三統二戶 丁卯四月二十二日生 貫密陽 上將軍靖國君葳十七世孫 漢文受學 儒敎

朴準龜 住地忠淸南道忠州郡薪石面廣伐里三統十戶 壬申七月二十六日生 貫密陽 上將軍靖國君葳十七世孫 獻納東俊玄孫 漢文受學 儒敎

朴海壽 住地忠淸北道忠州郡薪石面桐花里二統四戶 甲辰八月十九日生 貫潘南
門領相謚文康號冶川紹十世孫 門領相謚貞憲號西浦東善八世孫 漢文受學 儒敎

朴準翊 住地京畿道驪州郡等神面川南里一統一戶 甲申十月二十七日生 貫密陽
密寧尉賡十五世孫 縣令寅十一世孫 戶叅尙義六世孫 漢文受學 儒敎

朴海達 住地忠淸北道陰城郡東道面閑筏里四統二戶 甲戌十月三日生 貫順天 判書長生十七世孫 錄事樞十六世孫 牧使增源十五世孫 漢文受學 官歷 管理署主事 正三品通政 儒敎

朴允濼 住地忠淸北道忠州郡薪石面馬蹄里四統一戶 甲午九月十日生 貫雲峯
靖難功臣雪城府院君謚成烈從愚十五世孫 漢文受學 官歷 叅奉 正三品通政 儒敎

朴弼魯 住地全羅北道龍潭郡一南面龍山里二統三戶 庚寅九月十六日生 貫尙州
左贊成謚貞肅號淸菴安信十五世孫 軍器寺正期壽十三世孫 思茂孫 亨燧子 漢文受學 儒敎

朴會植 住地全羅北道龍潭郡一西面新昌里三統三戶 壬午十月五日生 貫忠州 吏
議榛十五世孫 翰林億年十世孫 叅奉宗河子 漢文受學 官歷 號六閒堂成明九世孫 叅奉 號六閒堂成明九世孫 漢文受學 官歷 宮內府主事 現紳士大同譜贊成員 本面長 儒敎

朴時寀 住地全羅北道龍潭郡二西面龍坪里一統二戶 辛酉十二月二十一日生 貫密陽 進士號清流堂東顯(以學行享全州華山院) 八世孫 叅奉號晚谷瑞(多有著述以學行蒙職) 五世孫 永斗子 漢文受學 歷紳士大同譜贊成員 現面長 儒敎

朴光俊 住地全羅北道龍潭郡二西面花城里二統三戶 戊午十二月一日生 貫密陽 密原府院君諡恭簡楗十一世孫 副護軍號耕隱世建玄孫 通德郎號溪窩命麟(學行卓越爲鄉標準) 曾孫 號洗亭致憙(承父理學克踐實地著漫語序搆齋鳳城揭額四美) 孫 漢文受學 搆秋月亭 表揭其先 儒敎

朴德瑞 住地慶尙南道釜山府沙下面槐亭洞六統五戶 乙丑二月十三日生 貫慶州 奉事擎立十一世孫 漢文受學 歷本郡鄉校掌議 儒敎

朴漢杓 住地慶尙南道釜山府龍珠面大一洞一統一戶 己酉四月九日生 貫密城 大司諫雅俊十世孫 枝榮曾孫 日浩孫 春檜子 漢文受學 歷本府鄉校掌議 都有司 農進會員 儒敎

朴寅寔 住地慶尙南道釜山府沙下面多大同七統二戶 庚申九月二十三日生 貫密城 翰林學士密城府院君諡忠靖號杏山世均二十一世孫 提學號遯窩時乂十八世孫 縣監號採芝堂龜元十五世孫 贈禮判號梅溪光榮十二世孫 孝行嘉善千節六世孫 嘉善號松坡鉉洽子 漢文受學 歷本郡鄉校掌議 實用學校設立員兼學監及財務員 儒敎

朴柱錫 住地慶尙南道釜山府龍珠面龍塘洞鳥島里九統四戶 庚申三月十日生 貫慶州 司果啓塾七世孫 司果蕃六世孫 副護軍致相五世孫 漢文受學 歷本郡鄉校掌議 都有司 水產組合長 儒敎

朴炳斗 住地全羅南道順天郡西面秋洞里一統九戶 癸未十月十七日生 貫密陽 吏判成茂十三世孫 孝子麟壽曾孫 漢文受學 官歷 英陵叅奉 篤勉實業 隣里矜式 儒敎

朴大燮 住地全羅南道順天郡黃田面新村里二統八戶 壬辰二月二十一日生 貫密陽 漢文受學 敦孝務本 一鄉欽誦 儒敎

朴泰春 住地全羅南道寶城郡蘆洞面竹峴里一統二戶 乙亥八月二十六日生 貫珍原 直提學號葦南熙中十六世孫 叅奉繼原十三世孫 持平號愚翁惟悌九世孫 通政號老松萬徹七世孫 通德郎權錫六世孫 通訓號隱齋士相五世孫 兵議號松川龍華曾孫 學行號默隱重鎭孫 敎官號月峯奎鉉子 漢文受學 儒敎 氏母平康蔡氏 孝養舅姑 敬事君子 一遵其禮 夫病甚篤 百藥無救 冬月竭誠得鯉 立卽見效

朴基瀅 住地全羅南道寶城郡彌力面草堂里一統八戶 戊辰九月十五日生 貫咸陽 世子左賓客以良十四世孫 吏判純仁十世孫 左尹尙淳六世孫 司僕寺正信漢曾孫 左承旨壬英孫 戶叅斗炫子 漢文受學 官歷 元陵叅奉 從二品嘉善 同中樞兼五衛將 儒敎

朴號九 住地全羅南道康津郡波大面青龍里一統五戶 戊午十月十七日生 貫珍原 麗朝大將軍進文二十四世孫 大相孝大二十三世孫 檢校將軍贇二十二世孫 判軍器監成亮二十一世孫 大匡門下侍中判都評議事右文館大提學益陽君諡忠義瞻二十世孫 節度使洪瑞十九世孫 中郎將興十八世孫 藝文館直提學珍原君號葦南熙中十七世孫 生員暉生十六世孫 直長文基十五世孫 進士興原十四世孫 進士囷十三世孫 叅奉光先十一世孫 中樞府事東植十世孫 掌樂正時興九世孫 戶議廷端八世孫 戶叅萬敬七世孫 崇政健錫六世孫 司僕寺正守謙五世孫 左承旨舜相玄孫 戶叅孟煥曾孫 嘉善同中樞重翎孫 桂鉉子 漢文受學 居家行誼 謹守先業 儒敎

朴周欽 住地全羅南道寶城郡玉岩面斗瑟里一統一戶 辛酉三月二十三日生 貫咸陽 速咸大君彥后 光祿大夫禮部尙書善二十七世孫 禮部尙書凝川君諡忠烈臣蕤二十三世孫 校理鮮十六世孫 左翊贊淸白吏遂智十五世孫 世子左賓客以良十四世孫 叅奉千孫十三世孫 提學永貞十二世孫 主簿贈戶判荃十一世孫 縣監贈吏判純仁十世孫 贈禮判震豪九世孫 叅奉湋八世孫 叅奉贈戶判來咸七世孫 贈叅議尙質六世孫 叅奉贈吏判致德五世孫 贈司僕寺正桂釆玄孫 贈左承旨鯉漢曾孫 贈叅判玟英孫 孝行旌閭敎官璂鉉子 漢文受學 官歷 司憲府監察 學識甚明 修齊有道 儒敎 子允錫

朴成益 住地全羅南道長興郡大興面永安里
丙戌三月一日生 貫密陽 密原君諡文景號駱村忠元十五世孫 提學啓賢十四世孫 領相密昌君承宗十二世孫 校理自凝十一世孫 司果同度十世孫 左承旨命來曾孫 戶恭炳俸孫 戶恭林鍾子 漢文受學 官歷 宣陵叅奉 儒敎 子尙洙

朴平鎭 住地全羅南道長興郡大興面德村里
壬子十一月十二日生 貫密陽 大司憲諡文穆英十五世孫 叅奉敦復十三世孫 進士範晋十二世孫 注書時建九世孫 五衛將重默曾孫 戶恭良宜孫 嘉善萬基子 漢文受學 官歷 顯陵叅奉 儒敎 子淳奉 淳國

朴淳興 住地全羅南道長興郡大興面德村里
庚辰正月二十日生 貫密陽 大司憲諡文穆英十六世孫 叅奉敦復十四世孫 進士範晋十三世孫 注書時建十世孫 五衛將重默玄孫 戶恭良宜曾孫 司僕寺正七基孫 戶恭龍鎭子 漢文受學 官歷 司憲府監察 儒敎

朴祥圭 住地全羅南道興陽郡豆原面斗谷里二
統四戶 丙戌十二月二十四日生 貫密陽 判書號東溪殷春十四世孫 兵判號梅軒應秀十三世孫 聖初九世孫 義鎭玄孫 準遠曾孫 英根孫 仲球子 漢文受學 官歷 叅奉 文藝卓越 孝行兼備 儒敎

朴禮榮 住地全羅南道長興郡南上面菁田里二
統二戶 戊辰十二月六日生 貫咸陽 銀靑光祿大夫禮部尙書善二十八世孫 文科詞林郎檢校之文二十三世孫 校理得時十九世孫 校理鮮十八世孫 通政訓導認丁酉亂與次子宗挺入十三世孫 司馬號蘭溪宗挺 壬辰上疏行在斥帥臣逗遛之罪丁酉再亂作勤王行泰親歸月出山父子同時被害事特聞于朝旌閭十二世孫 進士光赫玄孫 春淳曾孫 紺孫 從二品嘉善號沙隱桂琰子 漢文受學 師事金重菴平默 學術甚明 儒敎 子載彬

朴寅根 住地全羅南道長興郡南下面斗岩里一
統四戶 己未六月十四日生 貫密陽 大司憲斜正鉉二十一世孫 大提學號蘿山耕叟剛生十七世孫 吏判諡文景號駱村忠元十一世孫 領相密昌君號退憂堂承宗八世孫 校理號挹百堂自凝七世孫 通政在律五世孫 璋賢子 漢文受學 勤儉自修以保先業 儒敎

朴濟南 住地咸鏡南道元山府北面石鍾洞一統四戶 己巳十二月五日生 貫密陽 密城府院君彦孚后 信雲孫 基壽子 漢文受學 官歷 忠義叅奉 歷本府鄕校有司 儒敎

朴基豊 住地黃海道殷栗郡西上面釜井洞 己巳三月六日生 貫密陽 文浩曾孫 昌烈子 漢文受學 歷本面長 西下面長 赤十字社員 紳士大同譜本郡贊成員 儒敎

朴相植 住地黃海道殷栗郡西上面東佳泉洞二
統四戶 丁亥十一月十四日生 貫密陽 興胤曾孫 贊永孫 聖侑子 漢文受學 歷本郡鄕校掌議 務本於農 修身勤儉 一鄕稱頌 儒敎

朴秉殷 住地黃海道鳳山郡文井面小川洞三統十戶 辛酉八月十二日生 貫驪州 弘淳五世孫 孝行旌閭戶叅尙元曾孫 童蒙敎官寅璧孫 叅奉致洙子 漢文受學 儒敎

朴東俊 住地黃海道鳳山郡鍾岩面妙洞一統六戶 戊申八月二十四日生 貫務安 鳳道曾孫 信行孫 志錫子 漢文受學 儒敎

朴海錫 住地江原道平海郡上里面上城底里
癸亥十一月二十三日生 貫密陽 密陽君之彬后 通政命根曾孫 嘉善道喆孫 嘉善善兼子 漢文受學 儒敎

朴能漢 住地黃海道信川郡於項面古松洞六統七戶 庚申正月二十日生 貫沔川 大提學號蘿山剛生后 致成子 漢文受學 勤務農業 慈善爲本 一鄕咸稱 儒敎

朴萬興 住地平安南道龍岡郡山南面擧玉洞二統二戶 庚申九月二十二日生 貫密陽 密山君號默齋仲孫后 監察敏恆孫 信根子 漢文受學 歷本郡鄕長 儒敎

朴明夏 住地全羅北道長水郡天川面蓮花洞二統八戶 甲午八月十八日生 貫密陽 杏山府院君世均二十世孫 吏判孝臣十四世孫 叅奉宗旭孫 叅奉民壽子 漢文受學 官歷 武司果 儒敎

朴正煥 住地全羅北道長水郡天川面板屯里二
統二戶 庚戌九月二十五日生 貫密陽 司憲府糾正鉉后 漢文受學 儒敎

朴彦奎 住地全羅北道井邑郡郡內面立石里
丙子六月二十九日生 貫泰安 漢文受學 官歷 郡主事 儒敎

朴龍周 住地慶尙南道釜山府沙下面大新洞十
六統七戶 丙午五月六日生 貫慶州 奉事肇立十一世孫 通政得和十世世孫 漢文受學 歷本府鄕校掌議 都有司 儒敎

朴潤銓 住地慶尙南道釜山府沙下面舊西平洞
二統七戶 己未二月十八日生 貫慶州 奉事肇立十一世孫 通政得和十世孫 漢文受學 歷本郡鄕校掌議 勤儉自守 治家有範 儒敎

朴寅弘 住地慶尙南道釜山府沙下面多大洞八
統三戶 庚申三月十日生 貫密陽 翰林學士密城府院君諡忠靖號杏山世均二十一世孫 提學號遯窩時乂十八世孫 縣監號採芝堂龜元十五世孫 贈禮判號梅溪光榮十二世孫 孝行嘉善千節 六世孫 漢文受學 歷本府鄕校掌議 實用學校財務員兼學監 儒敎

朴重贄 住地全羅南道長興郡安下面栗山里一
統一戶 戊申正月二十六日生 貫密陽 斜正鉉二十三世孫 判官文有二十二世孫 典法判書兼上將軍推誠翊威功臣思敬二十一世孫 戶曹典書忱二十世孫 大提學號羅山耕叟剛生十九世孫 贈左贊成切問十八世孫 都承旨密山君諡恭孝號默齋仲孫十七世孫 贈吏叅號存誠齋楫十六世孫 贈吏判凝川君藻十四世孫 吏判諡文景號駱村忠元十三世孫 兵判號灌園啓賢十二世孫 知敦寧凝原君安世十一世孫 領相密昌君號退憂堂承宗十世孫 護軍兼五衛將大伯子 漢文受學 官歷 司憲府監察 五衛將 儒敎

朴準臣 住地全羅南道興陽郡豆原面杜谷里二
統五戶 丁亥四月二十九日生 貫密陽 判書號東溪殷春十一世孫 兵判號梅軒應秀十世孫 孝行聖華六世孫 孝子宗德玄孫 學行履煥曾孫 學行基玉孫 縣監號台菴敎鎭子 漢文受學 博通經史 兼有孝行 儒敎

朴炫植 住地全羅南道興陽郡豆原面臥龍里一
統一戶 庚申二月二十九日生 貫密陽 叅判號雲叟訥生十九世孫 別提號遯叟景愼十

八世孫 判書號東溪殷春十二世孫 副提學基勉曾孫 左贊成泰鎭孫 監察號農軒準英子 漢文受學 官歷 叅奉 才藝卓絕 孝行兼備 儒敎

朴宗杜 住地全羅南道興陽郡豆原面杜谷里一
統七戶 戊子正月三日生 貫密陽 判書號東溪殷春十二世孫 兵判號梅軒應秀十一世孫 生員號拙齋曼信八世孫 司僕寺正號仁堂夢輝五世孫 左承旨潤煥玄孫 嘉善基現曾孫 同中樞桂鎭孫 通政永承子 漢文受學 官歷 光陵叅奉 才藝絕倫 識見高明 儒敎

朴準承 住地全羅南道興陽郡豆原面杜谷里一
統十戶 甲寅五月十八日生 貫密陽 判書號東溪殷春十一世孫 兵判號梅軒應秀十世孫 司僕寺正夢輝玄孫 通政潤煥曾孫 司僕寺正基祥孫 通政世鎭子 漢文受學 官歷 繕工監假監役 儒敎

朴準錫 住地全羅南道興陽郡豆原面臥龍里一
統三戶 乙丑八月一日生 貫密陽 判書號東溪殷春十一世孫 兵判號梅軒應秀十世孫 郡守號四固堂慶秋九世孫 號謹獨堂載煥曾孫 號忍堂基憲孫 通政祥鎭子 漢文受學 節儉力行 自成家範 儒敎 氏兄嫂金海金氏 年甫十八 夫病甚篤 百藥無效 及殞斷指注血 還甦三日 事舅姑以孝

朴淇龍 住地全羅南道木浦府外邑面鉢山里一
統三戶 癸酉十二月十六日生 貫務安 國子祭酒進昇二十五世孫 錦城府院君文晤十八世孫 兵判號楓亭義龍十六世孫 叅奉號愛閑亭益卿十一世孫 贈戶判悌九世孫 戶判俶八世孫 戶叅敏坤玄孫 秘書監丞士震子 漢文受學 師事宋淵齋 官歷 莊陵叅奉 秘書丞 學術甚精 佩望頗重 儒敎

朴慶魯 住地全羅南道木浦府進禮面古昌山里
四統五戶 己卯六月一日生 貫密陽 斜正鉉二十世孫 判尹孝載玄孫 左承旨維彦孫 戶叅仲得子 漢文受學 官歷 司憲府監察 儒敎

朴準璘 住地全羅南道木浦府玄化面大朴里二
統三戶 壬戌八月二十七日生 貫密陽 斜正鉉二十二世孫 節度使大孫十六世孫 縣監亭山十三世孫 縣監號守菴枝華十二世孫 承旨烈煥曾孫 通政先載孫 嘉善明鎭子 漢文受學 官歷 孝陵叅奉 正三品通政 儒敎

朴潤洪 住地全羅南道康津郡唵川面梧秋里二統五戶 庚午三月十一日生 貫密陽 都評議事密城府院君彥孚三十二世孫 習讀晟十七世孫 直長參十六世孫 縣監彥忠十三世孫 縣監堯民十二世孫 縣監聖春十一世孫 監察成瀷八世孫 僉使廷碩七世孫 嘉善雄浚玄孫 工議千益曾孫 工叅載鼎孫 都正昌鉉子 漢文受學 官歷 童蒙敎官 儒敎 子秉權 氏父昌鉉 孝行根天 母金氏得偏枯之症 跨歲委席 藥餌針灸 連試沒效 遂入月出山 百日行禱 冒風衝雪 愈久愈篤 一夕得異夢 因以還家 金氏驚喜應起 行步如常 且曰嚮夜 夢有一老人 以三紈竹 三撾痛處曰此病鞭 果有此效 公揣之 卽在山得夢之夕也 時人以爲孝感所致 忠義卓絕 當甲午東擾 傳檄列邑 率康海民兵七百 赴羅州 聞完營陷 與羅州營將合兵 馳至玉果界 得罷兵還歸之旨 不得已而還 同年十二月十日康營之陷也 公隻身奮戰 連斬十數賊 竟中丸而卒 壽四十八 奇松沙宇萬鄭日新義林竝撰行狀

朴慶協 住地全羅南道木浦府進禮面古昌山里四統五戶 辛未十一月二十七日生 貫密陽 糾正鉉二十世孫 判尹孝載玄孫 維彥孫 戶叅仲得子 漢文受學 官歷 從二品嘉善 同中樞兼五衛將 儒敎

朴基亨 住地全羅南道康津郡唵川面盖山里三統三戶 癸卯九月十六日生 貫密陽 糾正鉉二十五世孫 典理佐郎文有二十四世孫 典法判書思敬二十三世孫 開國原從功臣典儀判書忱二十二世孫 大提學號羅山耕叟剛生二十一世孫 權知校書功問二十世孫 吏叅諡孝恭仲孫十九世孫 承旨弘楣十八世孫 承旨安榮十七世孫 吏叅蘋十六世孫 禮賓寺正愼元十五世孫 兵議顏賢十四世孫 佐郎純仁十三世孫 僉樞萬齡十一世孫 正郎德潤十世孫 同知東義九世孫 同中樞義煥子 漢文受學 儒敎 子奎鍾

朴憲鼎 住地全羅南道海南郡山一面鶴儀里二統五戶 壬戌十月二十七日生 貫密陽 吏叅弘文館提學諡忠節號淸齋審問十六世孫 漢文受學 現本郡地方金融組合員 躬行節約 謹守身分 儒敎

朴化西 住地全羅北道茂朱郡豐西面下里一統九戶 乙巳六月十五日生 貫密陽 吏判號菊堂興生十六世孫 漢文受學 初試入格 庚戌受耆老賜金 儒敎

朴準英 住地全羅北道茂朱郡橫川面德洞三統九戶 貫密陽 吏判號菊堂興生十四世孫 漢文受學 儒敎

朴琦浩 住地全羅北道茂朱郡新豐面基谷里二統五戶 己未十一月二十六日生 貫密陽 吏判號菊堂興生十四世孫 漢文受學 官歷 司憲府監察 儒敎

朴駿浩 住地全羅北道茂朱郡豐東面池山里三統二戶 庚辰正月二十一日生 貫密陽 吏判號菊堂興生十四世孫 漢文受學 儒敎

朴彩浩 住地全羅北道茂朱郡新豐面基谷里十統十戶 戊午十一月三日生 貫密陽 吏判號菊堂興生十四世孫 通政德欽子 漢文受學 官歷 穆陵叅奉 儒敎

朴應燁 住地全羅北道扶安郡上西面露積里二統七戶 己未六月十八日生 貫密陽 叅奉號安德窩東溟八世孫 漢文受學 儒敎

朴永夏 住地全羅北道興德郡一西面白雲里一統八戶 丁巳十二月二十九日生 貫密陽 諡文穆號松堂英十七世孫 基喆孫 泰鎭子 漢文受學 儒敎

朴喜赫 住地全羅北道興德郡一南面道山里一統三戶 丙戌十月六日生 貫密陽 大提學啓賢十三世孫 領相密昌君承宗十一世孫 鼎來孫 監役炳堯孝行卓異累有薦剡其妻竹山安氏亦尊夫行養志養體無不中節及喪執禮如夫行廬子 漢文受學 事親以孝 待人以禮 言忠行篤 鄉稱有德君子 儒敎

朴悌桓 住地全羅北道扶安郡上西面內洞里四統五戶 癸酉四月二十七日生 貫密陽 叅奉號安德窩東溟七世孫 漢文受學 儒敎

朴璂浩 住地慶尙南道龍南郡光南面上蓮洞 癸巳八月十四日生 貫密城 密城君允文二十世孫 密山君密陽十九世孫 靖亂功臣觀察使徐昌十五世孫 通政桂業曾孫 嘉善正得孫 秘書丞儹祐子 漢文受學 儒敎

朴鍾祐 住地慶尙南道龍南郡東面三和洞 戊午生 貫密城 糾正鉉二十六世孫 號淸齋審問二十世孫 叅判麟福十二世孫 都事晟十一世孫 漢文受學 儒敎

朴魯豹 住地全羅南道康津郡虎羅面新里一統四戶 己未八月二十日生 貫順天
三重大匡英規后 右贊成諡文肅錫命十八世孫 右相平原君去疎十七世孫 同敦寧叔善十六世孫 戶議而良十五世孫 掌隷院司評芭孫十四世孫 府使應淸十三世孫 監役自秋十二世孫 忠義衛文達十一世孫 漢文受學 從事實業 治家有度 儒敎
子漢圭

朴漢冕 住地全羅南道康津郡古郡面白草里五統一戶 乙亥二月十七日生 貫密城
工部尙書密陽府院君義臣三十二世孫 右政丞華二十六世孫 密直使諡文敬仁斡二十五世孫 保勝將軍性中二十四世孫 兵使全儉二十三世孫 佐郎安二十二世孫 縣令宗二十一世孫 通德郎世藩二十世孫 進士碩柱十九世孫 進士大雲十八世孫 副司果日宣十六世孫 僉使天祿十五世孫 節制使彦忠十四世孫 縣監聖春十二世孫 監察成瀾九世孫 都事宗實孫 琥嵱子 漢文受學 儒敎

朴鳳陽 住地全羅南道康津郡黎旨面下南里二統四戶 丙戌十一月十七日生 貫潘
南 贈領相諡文康號冶川紹十二世孫 輔祚功臣贈領相潘川府院君號拙軒應福十一世孫 翊衛司副率東尹十世孫 敎官淳九世孫 號小隱齋勗子 漢文受學 私立本郡陞興學校卒業 官歷 本郡鄕校直員 儒敎

朴昌烈 住地全羅南道海南郡山一面訥軒里一統三戶 丙辰六月十八日生 貫務安
國子祭酒進昇后 錦城府院君文晤二十世孫 兵判號楓亭義龍十九世孫 刑判綱十八世孫 戶判亨十七世孫 府使离十六世孫 進士崇智十五世孫 郡守從貞十四世孫 恭奉三鈞十三世孫 恭奉晏十二世孫 縣監號翠竹軒伯凝十一世孫 生進希吉十世孫 忠順衛而寬八世孫 宣傳官秉直子 漢文受學 現本面長 孝養偏親 恪勤公務 閭壻稱善 儒敎
子在禧

朴良元 住地全羅南道海南郡黃原面初月里一統六戶 甲子九月十一日生 貫密城
斜正鉉二十四世孫 翊威功臣上將軍思敬二十二世孫 左贊成諡文景號駱村忠元十三世孫 兵判諡文景號瀧園啓賢十二世孫 領相諡肅愍號退憂堂承宗十世孫 監司自興九世孫 戶恭連哲子 漢文受學 躬行孝倫 謹守庭訓 儒敎

朴逸煥 住地全羅南道海南郡山一面望美里一統二戶 庚辰九月四日生 貫務安
開國功臣領中樞號楓亭義龍十九世孫 郡守從貞十四世孫 縣監號翠竹軒伯凝十一世孫 號鶴菴相珍子 漢文受學 京城泥洞測量學校卒業 現本郡地主會員 儒敎

朴演性 住地全羅北道金堤郡白石面興福洞一統四戶 庚戌七月一日生 貫密陽
密城府院君彦孚二十七世孫 大提學諡文敬號貞齋宜中十八世孫 知中樞號新村廷榮十世孫 漢文受學 儒敎

朴仁和 住地全羅北道高山郡東上面詩坪里一統一戶 丁未二月十三日生 貫密陽
密山君諡恭孝號默齋仲孫十六世孫 諡文度號江叟薰十三世孫 號晩隱光吉玄孫 漢文受學 松竹寓樂 敎子耕讀 儒敎 子魯洙 魯勳 孫在圭 南圭 洛圭 東圭

朴魯學 住地全羅北道高山郡東上面巨仁里二統四戶 壬申五月十七日生 貫密陽
密山君諡恭孝號默齋仲孫十七世孫 諡文度號江叟薰十四世孫 判官嗣賢十二世孫 參奉明來子 漢文受學 孝養父母 漁樵山水 儒敎

朴鍾輔 住地全羅北道全州郡雨林谷面井洞里四統二戶 甲寅十一月二十九日生
貫密陽 左相仁翊二十一世孫 縣監孝進九世孫 承旨亮時曾孫 贈戶參泰宗孫 孝行旌閭監察基玉子 漢文受學 官歷 參判 誠勤先塋 訓遺子孫 儒敎

朴魯義 住地全羅北道鎭安郡內面五山里一統六戶 丁未八月十九日生 貫密陽
密山君諡恭孝號默齋仲孫十七世孫 諡文度號江叟薰十四世孫 縣監安建十世孫 漢文受學 儒敎
子陽圭

朴居洙 住地慶尙南道固城郡西邑面武良洞丁亥七月六日生 貫固城 平章事固
城伯諡忠靖號竹溪犀二十五世孫 大司憲諡敬烈寶老二十世孫 丁酉殉節副司勇愛祥九世孫 贈左承旨夔林玄孫 贈戶參尙琇曾孫 知中樞暎奎孫 鎭顯子 漢文受學 儒敎

朴鎭完 住地慶尙南道固城郡西邑面武良洞甲申八月二日生 貫固城 平章事固
城伯諡忠靖號竹溪犀二十四世孫 大司憲諡敬烈寶

老十九世孫 丁酉殉節副司勇愛祥八世孫 贈司僕正師文玄孫 贈左承旨夔林曾孫 贈戶叅尙琇孫
知中樞暎奎子 漢文受學 儒敎

朴鎭佑 住地慶尙南道固城郡西邑面仙洞 丁卯八月二十日生 貫固城 平章事固城伯諡忠靖號竹溪扉二十四世孫 大司憲諡敬烈寶老十九世孫 丁酉殉節副司勇愛祥八世孫 贈司僕正師文玄孫 贈左承旨夔林曾孫 贈戶叅尙琇孫
知中樞暎奎子 漢文受學 儒敎

朴燦龜 住地全羅南道康津郡虎羅面笙洞里一統一戶 甲子正月八日生 貫咸陽 文科朝淸大夫禮部尙書贈銀靑光祿大夫善二十一世孫 文科朝淸大夫禮部尙書贈銀靑光祿大夫仁挺二十世孫 文科朝淸大夫禮部尙書贈銀靑光祿大夫信淸十九世孫 文科銀靑光祿大夫判戶部尙書致仕贈金紫光祿大夫允禎十八世孫 文科銀靑光祿大夫判吏部尙書樞密院事凝川君贈金紫光祿大夫上柱國判三司臣鼈十七世孫 文科朝淸大夫衛尉尹致仕諡文元之彬十六世孫 文科郡守兵部尙書季元十五世孫 文科郡守思敬十四世孫 進士隸十一世孫 文科直長郡守貫千十二世孫 文科翰林意十三世孫 郡守庇禎十世孫 武科仁賢九世孫 防禦使慶宗八世孫 掌禮院判決事榮建七世孫 左尹而誠六世孫 同樞命益五世孫 僉樞文達玄孫 瑩鎭曾孫 漢基孫 正三品通政聖材子 漢文受學 曾經本郡鄕校齋任 本面公錢領收員 本面長 五年間勤務 儒敎 子柄奎本郡公立普通學校修業 子德奎 子興奎現務農業 子玹奎 子士奎 孫鍾臣 漢文私塾入學

朴奉攝 住地全羅南道海南郡松旨終面於蘭里七統三戶 丙子正月二十八日生 貫密陽 訓鍊院判官達甲孫 通政良植子 漢文受學 漢學夙就 農商竝務 廣邨親戚 孝奉父母 一鄕稱嘆 儒敎

朴鍾律 住地全羅南道靈岩郡々終面靑龍洞一統六戶 辛亥八月二十五日生 貫密城 駙馬賡十六世孫 功臣營將光春十世孫 副護軍尙煥孫 漢文受學 官歷 武科 宣傳 司果 現本面長 儒敎

朴天輔 住地全羅南道靈岩郡金磨面鴉川里己未六月二日生 貫密城 駙馬賡十六世孫 靖難功臣徐昌十五世孫 贈大司諫鼎元十世孫 牧使量圭八世孫 戶議永九世孫 漢文受學 官歷 童蒙敎官 現本面長 儒敎

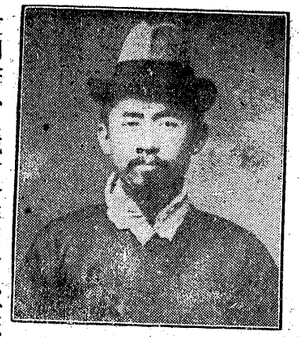

朴琦載 住地全羅南道珍島郡府內面射亭里二統五戶 丙子十月十二日生 貫密陽 太史彦孚后 糾正鉉二十三世孫 典法判書上將軍思敬二十一世孫 開國原從勳戶曹典司忱二十世孫 大提學號羅山耕叟剛生十九世孫 端廟殉節叅軍號芝谷衍十四世孫 判決事昌林九世孫 尙元八世孫 斯雄曾東判諡忠貞號淸齋審問十八世孫 尙元八世孫 斯雄曾孫 佐殷孫 憲淳子 漢文受學 官歷 公立普通學校副訓導 歷本郡鄕校有司 掌議 現珍島金融組合長 東京韓國興業株式會社農場管理 儒敎

朴東杜 住地全羅南道木浦府進禮面古昌山里二統五戶 辛未十月十一日生 貫密陽 新羅鄕言玉后 都評事密直君彦祥二十八世孫 判尹守良十三世孫 監察永震子 漢文受學 官歷內部主事 篤學承家 竭孝養親 儒敎

朴容林 住地咸鏡南道安邊郡世淸面一里三洞一統二戶 丁巳六月七日生 貫密陽 贈工叅雲弼十三世孫 通政昇奎孫 通政裕燮子 漢文受學 官歷 忠淸南道觀察府主事 中樞院議官 歷私立日新學校贊成員 公立普通學校贊成員紳士大同譜贊成員 儒敎

朴龍注 住地咸鏡南道元山府龍城面上坪里二統二戶 乙丑八月七日生 貫密陽 判尹密城君崇元十三世孫 漢文受學 歷德源府大同任員 本府地方金融組合員 儒敎

朴勝歡 住地全羅北道淳昌郡福興面明芝里二統七戶 庚申十月一日生 貫潘南 贈吏叅號南郭東說十一世孫 縣監世標九世孫 漢文受學 儒敎

朴昌燮 住地全羅北道淳昌郡八等面竹林里五統一戶 戊子十一月二十八日生 貫密陽 密城君諡文翼孝臣二十四世孫 承旨號孤直堂英喆十一世孫 贈戶叅慶元 孝行旌閭曾孫 監察號竹

隱昶烈孫 侍從院侍從號愚軒正植子 漢文受學
官歷 崇德殿叅奉 儒敎

朴暻洙 住地慶尙南道固城郡西邑面武良洞
甲申八月九日生 貫固城 平章事固
城伯諡忠靖號竹溪犀二十五世孫 大司憲諡敬烈寶
老二十世孫 丁酉殉節副司勇愛祥九世孫 贈左承
旨夔林玄孫 贈戶叅尙琇曾孫 知中樞暎奎孫 鎭
顥子 漢文受學 儒敎

朴鎭瑊 住地慶尙南道固城郡東邑面鼎洞 乙
亥八月二十九日生 貫固城 平章事
固城伯諡忠靖號竹溪犀二十四世孫 大司憲諡敬烈
寶老十九世孫 丁酉殉節副司勇愛祥八世孫 軍資
監正師浩玄孫 贈左尹性彥曾孫 贈兵叅尙植孫
副護軍南斗子 漢文受學 儒敎

朴勝玉 住地慶尙南道釜山府沙中面瀛洲洞十
八統三戶 辛巳六月二十九日生 貫
潘南 司諫贈領相號冶川紹十三世孫 漢文受學
官歷 昌原監理署 務安監理署 東萊監理署主事
釜山地方裁判所書記 儒敎

朴龍洵 住地慶尙南道金海郡酒村面農所里七
統一戶 丙寅九月十日生 貫密陽
平章事諡文靖世均十八世孫 左賛成諡文節號桃隱
文彬十七世孫 左賛成臣悅十六世孫 吏叅依仁十
五世孫 叅議文老十四世孫 東桂子 漢文受學
現金融組合員 儒敎

朴泰洙 住地全羅南道珍島郡明今面七里五統
十戶 甲午五月十五日生 貫密陽
太史彥孚后 大提
學號羅山耕叟剛生
二十一世孫 端廟
殉節吏判諡忠貞號
淸齋審問二十世孫
壬辰功臣刑叅麟福
十二世孫 孝贈持
平暹十一世孫 通
政允淳十世孫 武科宗亮九世孫 孝行再亨七世
孫 孝行性和玄孫 孝行漢極曾孫 孝行廷海孫 孝
行鍾欣子 漢文受學 本郡公立普通學校卒業 現
智山普通學校敎師 儒敎 氏曾祖漢極 天性順孝
父病危欲 嚼指血書 祝天告廟 願以身代 數朔
延壽 將殞斷指注口 復甦三日 旣終哀毀幾絕
三年侍墓 克盡以禮 丁內艱 亦知之

前後薦狀 竝被回祿 三子血指續書于其父血書
再控府部 竟獲天聽 弟廷海執喪過哀 兩眼俱昏
闋服朔望展墓 去辛卯 請褒其孝 竟蒙旌閭 甲
午以廷旻廷海鍾龍三孝 復請旌閭 吏曹難之 以
謂一門三旌在所審愼 命旌兄弟二孝 但鍾龍 尙
未蒙褒 事在湖南三綱錄

朴斗準 住地全羅南道珍島郡明今面昌浦里一
統一戶 己卯四月二十八日生 貫密陽
太史彥孚后 糾正鉉二十五世孫 典法判書思敬二
十三世孫 開國功臣戶曹典司忱二十二世孫 大提
學號羅山耕叟剛生二十一世孫 端廟殉節吏判諡忠
貞號淸齋審問二十世孫 叅軍挺十六世孫 習讀忠
孫十五世孫 司果轅十四世孫 僉中樞友文十世孫
司果致規九世孫 震謙六世孫 道亨曾孫 景之孫
鍾源子 漢文受學 歷本郡鄕校有司 掌議 崇儒
篤行 不求聞達 一以敎育靑年爲務 儒敎 子德
禧

朴英相 住地全羅南道靈岩郡西始面月山里一
統六戶 乙酉二月二十三日生 貫咸
陽 判書號五恨成乾十三世孫 漢文受學 守分篤
行 志氣自定 篤務農業 經濟有餘 儒敎

朴綵和 住地全羅南道木浦府石津面德岩里一
統一戶 癸亥十月七日生 貫咸陽 輔
德以寬十三世孫 漢文受學 儒敎

朴鍾國 住地全羅南道珍島郡明今面七田里十
一統六戶 乙丑二月五日生 貫密陽
太史彥孚后 糾正鉉二十四世孫 典法判書思敬二
十二世孫 開國原從功臣戶曹典司忱二十一世孫
大提學號羅山耕叟剛生二十世孫 端廟殉節吏判諡
忠貞號淸齋審問十九世孫 壬辰功臣刑叅麟福十一
世孫 贈持平暹十世孫 司果宗亮八世孫 孝行再
亨六世孫 性和曾孫 漢祚孫 廷璉子 漢文受學
歷本郡鄕校有司 掌議 儒敎 子長浚 長洙 氏
父廷璉 事親至孝 修身讀書 不求聞達 鄕黨稱
以爲君子

朴錫堯 住地全羅南道木浦府玄化面內玄里
壬午四月二十七日生 貫務安 綿城君
文晤二十三世孫 判書號楓亭義龍二十一世孫 吏
叅號愛閑亭益卿十七世孫 叅議從龍十四世孫 宣
廟功臣贈叅議信十三世孫 贈叅判諶九世孫 贈承
旨號柳羅處士宗燦玄孫 戶叅玟采曾孫 贈敎官然明
孫 通政號晩軒丞載子 漢文受學 世襲詩禮 勤

勉自修 儒敎

朴鎭洪 住地全羅北道興德郡一西面金井里一
統一戶 甲子六月九日生 貫竹山
諡文正元貞十七世孫 號竹林璟十一世孫 嘉善漢奎孫 資憲鎭休子 漢文受學 自幼至孝 定省之節 供奉之道 無違親志 及其親癠 汲水禱天以身願代 三年居廬 朝夕省墓 來往之路 草爲之枯 石爲之穿 鄕里欽歎 儒敎

朴鼎基 住地全羅北道古阜郡南部面基洞里一
統一戶 壬申十月三十日生 貫咸陽
朝淸大夫諡文元之彬十八世孫 諡文良理十七世孫 孝行旌閭進士號收心齋董趙靜菴門人享祀亭書院十一世孫 孝行道鴈粹昌曾孫 尙麟孫 通政必祐子 漢文受學 事親盡孝 定省供奉 未嘗少懈 及丁內外艱 居喪盡禮 鄕黨稱孝 儒敎

朴陽震 住地全羅北道興德郡一西面白雲里二
統七戶 甲申八月十三日生 貫密陽
司憲糾正鉉二十四世孫 兵使而謙十八世孫 戶叅慶弘十世孫 榮鎭孫 鍾基子 漢文受學 官歷 純陵叅奉 敦行孝悌 沉潛學業 儒敎

朴榮根 住地慶尙南道釜山府西下面楊亭洞六
統三戶 丙辰十二月二十五日生 貫竹山
密陽 司憲糾正鉉二十八世孫 副提學號羅山耕叟剛生二十四世孫 禮正審問二十三世孫 戶議浩十二世孫 府使致周八世孫 承旨在奎六世孫 進士鍾勳五世孫 都正聖宗子 漢文受學 儒敎 氏母金海金氏 孝事舅姑 夫死下從 事聞旌閭

朴秀淵 住地慶尙南道釜山府沙下面富民洞十
九統四戶 乙亥五月二十八日生 貫密陽
孝行旌閭贈吏議陽春二十六世孫 叅書官汝永子 漢文受學 官歷 法部主事 中樞院議官 正三品通政 現本面民議所敎育部長 赤十字社正社員 釜山港防疫會委員 儒敎

朴璋瑀 住地慶尙南道釜山府沙上面寫章洞四
統七戶 壬申七月二十四日生 貫密陽
陽靖國君葳二十一世孫 吏叅耆二十世孫 主簿仁壽十二世孫 漢文受學 官歷 英陵叅奉 中樞院議官 歷本府鄕校堂議 都有司 本府農進會評議員 衛生組合會員 儒敎

朴琳相 住地全羅南道木浦府玄化面杵山里一
統十戶 甲子三月二十九日生 貫務安 國子典酒進昇二十五世孫 左僕射遲二十四世孫 檢校大將允位二十三世孫 上將軍儒二十二世孫 上將軍成器二十一世孫 密直仲孚二十世孫 綿城君號綿南文晤十九世孫 總郎允鏐十八世孫 開國功臣兵判號楓亭義龍十七世孫 刑叅綱十六世孫 戶叅亭十五世孫 兵叅頤十四世孫 端廟忠臣吏叅號愛閑亭益卿十三世孫 吏議均十二世孫 吏議彦弘十一世孫 宣廟功臣吏議號梅月文龍十世孫 戶叅號節菴傑九世孫 監察遵吉八世孫 監察東扈七世孫 左承旨號石村世恒六世孫 禮參普天五世孫 左贊成嗚玄孫 漢城判尹舜慶曾孫 戶議號省堂守正孫 嘉善號北岩淇準子 漢文受學 官歷 儀賓府都事 師事崔勉菴益鉉 奇松沙宇萬 學業精透 操行雅飭 湖南人士稱之曰今世君子 有遺集五卷 儒敎 子炫豐

朴炳東 住地全羅南道海南郡淸溪面磵溪里二
統一戶 庚午五月十五日生 貫密陽
吏判密原君諡文景號駱村忠元十四世孫 兵判諡文莊號瀧園啓賢十三世孫 宣敎郎號月峯安命十二世孫 縣監號着竹齋承顔十一世孫 兵判伯度九世孫 承旨號江叟薰十四世孫 左承旨寬鎭孫 漢文受學 官歷 軍部主事 歷本面長 赤十字社員 儒敎 祿來子 漢文受學

官歷 香室叅奉 正三品通政 儒敎 氏祖準禮孝行卓異 蒙旌閭 父祿來亦有孝行 親癠斷指注血 還甦三年 後侍墓三年 以盡其孝 世稱兩代孝行家

朴桂洙 住地全羅南道靈岩郡ㄱ始面東門內
乙丑三月十九日生 貫密城 贈左承旨良弼孫 贈戶叅明敦子 漢文受學 官歷 惠陵叅奉 同知中樞府事兼五衛將 勤儉其志 孝友其行 儒敎

朴啓豊 住地全羅北道群山府長面元堂二里二
統六戶 丁巳十月二十二日生 貫密陽
斜正鉉后 副提學號羅山剛生十四世孫 吏判球淵十二世孫 漢文受學 儒敎

朴蘭基 住地全羅北道古阜郡南部面立石里二
統六戶 乙未五月二十五日生 貫密陽
贈左承旨光弘曾孫 戶叅文豹孫 嘉義在權子 漢文受學 儒敎

朴鳳來 住地全羅北道咸悅郡南二面長登里二
統七戶 己巳八月十日生 貫密陽
承旨號江叟薰十四世孫 左承旨寬鎭孫 漢文受學 官歷 軍部主事 歷本面長 赤十字社員 儒敎

朴季陽 住地全羅北道古阜郡長順面外墻里一
統三戶 戊寅八月十七日生 貫潘南
領相諡文康號冶川紹十二世孫 王子師傅應川十一
世孫 應敎東賢十世孫 牧使炳九世孫 府尹世基
八世孫 縣監泰徵七世孫 恭奉弼昌六世孫 恭奉
齊翊子 漢文受學 儒敎

朴性萬 住地慶尙南道金海郡下東面月堂里一
統一戶 甲申四月十一日生 貫密陽
司憲糾正鉉二十五世孫 版圖判書思敬二十三世孫
戶判諡貞武好問二十一世孫 吏恭諡文穆號松堂英
十八世孫 泰和孫 恭奉永模子 漢文受學 儒敎

朴熙鎭 住地慶尙南道固城郡西邑面武良洞
甲子正月二十二日生 貫固城 平章事
固城伯諡忠靖號竹溪犀二十四世孫 大司憲諡敬烈
寶老十九世孫 丁酉殉節副司勇愛祥八世孫 贈司
僕正師文玄孫 贈左承旨夔林曾孫 贈戶參尙琇孫
知中樞暎奎子 漢文受學 官歷 愼陵恭奉 本郡主事
同郵便局主事 陞六品 現本郡鄕校直員 儒敎

朴暾洙 住地慶尙南道固城郡西邑面武良洞
庚辰七月十六日生 貫固城 平章事
固城伯諡忠靖號竹溪犀二十五世孫 大司憲諡敬烈
寶老二十世孫 丁酉殉節副司勇愛祥九世孫 贈左
承旨夔林玄孫 贈戶參尙琇曾孫 知中樞暎奎孫
鎭顯子 漢文受學 官歷 崇德殿參奉 儒敎

朴鎭驥 住地慶尙南道固城郡東邑面鼎洞 辛
未八月十日生 貫固城 平章事固城
伯諡忠靖號竹溪犀二十四世孫 大司憲諡敬烈寶老
十九世孫 丁酉殉節副司勇愛祥八世孫 軍資監正
師浩玄孫 贈左尹性彦曾孫 兵參尙植孫 副護軍
南斗子 漢文受學 儒敎

朴相星 住地慶尙南道固城郡下二面新德洞
辛巳九月十三日生 貫固城 平章事
固城伯諡忠靖號竹溪犀二十六世孫 大司憲諡敬烈
寶老二十一世孫 丁酉殉節副司勇愛祥十世孫 漢
文受學 儒敎

朴善義 住地全羅南道靈岩郡々始面南門里
戊午正月二十九日生 貫密陽 漢文
受學 官歷 從二品嘉善 同中樞兼五衛將 本郡
主事 曾經本郡鄕長 學優識博 允合大用 儒敎

朴燦宗 住地全羅南道靈岩郡西終面新興洞一
統二戶 庚寅十月二十五日生 貫咸
陽 凝川君臣蘂二十世孫 金紫光祿大夫諡文元之

彬十九世孫 朝奉大夫號五恨成乾十五世孫 進士
思文八世孫 嘉善致璣曾孫 寅相子 漢文受學
儒敎

朴洞林 住地全羅南道靈岩郡昆一終面山湖亭
一統二戶 戊寅四月十一日生 貫密
陽 大提學號蘿山耕叟剛生十七世孫 端廟殉節吏
判諡忠貞號淸齋審問十六世孫 恭議百齡十四世孫
忠順衛堰十三世孫 孝行麒壽十二世孫 恭奉星慶
十世孫 通政興祿八世孫 副護軍昌柱七世孫 恭
奉春成曾孫 都正淵德子 漢文受學 儒敎

朴智圭 住地全羅南道靈岩郡昆一終面猪頭里
二統十戶 己巳四月十一日生 貫密
陽 斜正鉉二十五世孫 大提學號蘿山耕叟剛生二
十一世孫 諡恭孝仲孫十九世孫 吏判號駱村諡文
景忠元十四世孫 諡文莊啓賢十三世孫 凝原君安
世十二世孫 密昌君諡肅敏承宗十一世孫 校理自
凝十世孫 司僕寺正載述五世孫 工議碩鎭玄孫
漢文受學 儒敎

朴重先 住地全羅南道靈岩郡昆一終面猪頭里
二統三戶 辛巳八月二十一日生 貫
密陽 太史彦孚后 諡文敬號貞齋宜中十七世孫

恭判德洙十四世孫 進士號屈指堂石精十世孫 嘉
善仁尙六世孫 府使守璞五世孫 嘉善善滿玄孫
通訓得根曾孫 通政宗石子 漢文受學 官歷 分
忠義恭奉 儒敎

朴喆熙 住地忠淸南道公州郡縣內面竹洞 丁
丑十二月二十三日生 貫高靈 漢文
受學 官歷 朝鮮總督府郡守 正三品 從七位
臨民以惠 奉上以公 聲譽載路 儒敎

朴準翼 住地全羅北道臨陂郡上北面上作里三
統三戶 丙戌二月三日生 貫密陽 諡
忠靖安復十世孫 司僕寺正應祿玄孫 同中樞魯允
子 漢文受學 儒敎

朴鍾萬 住地全羅北道興德郡二東面光珠洞二
統八戶 庚申五月十八日生 貫密陽
領相諡肅敏承宗十二世孫 仁傑八世孫 漢文受學
官歷 中樞院議官 儒敎

朴羲京 住地全羅北道茂朱郡富南面大所里四
統二戶 甲申九月二十二日生 貫竹
山 吏參峻山十三世孫 吏判兼禮十二世孫 縣監
耀十一世孫 監役無疆十世孫 司直緯性九世孫
號水齋祉後八世孫 副司果宗義七世孫 司馬孝行

贈持平世柱六世孫　僉中樞斗應五世孫　成春玄孫
奎中曾孫　敏瓚孫　鶴淳子　漢文受學　儒敎

朴馨東 住地全羅北道古阜郡長順面上鶴里二統十戶　壬子七月十八日生　貫順天
佐理功臣大提學平壤府院君諡文肅錫命十五世孫
佐命功臣吏判諡昭襄仲善十四世孫　靖國功臣領相
平城府院君諡忠烈元宗十三世孫　功臣吏議文孝十
一世孫　漢文受學　官歷　和陵叅奉　儒敎

朴準敦 住地全羅北道興德郡一東面長水洞一統二戶　庚戌五月十三日生　貫密陽
典儀判事開國原從功臣贈戶曹典書忱十四世孫　集
賢殿副提學號羅山耕叟剛生十三世孫　禮正節齋金公宗瑞開拓六鎭首薦公爲從事光廟受禪嘗與六臣謀復上王未幾差明朝質正官赴京還到義州聞六臣皆已掠死愕然飲泣夜辟左右獨留信裨密贈遺書傳致于家誡以幼主所帶官題墓與廟即飲藥卒甲子因嗣孫景雲上言以忠貞苦節不下六臣贈吏曹參判　審問十二世孫
漢文受學　官歷　五衛將　儒敎

朴東圭 住地全羅北道鎭安郡外面笛川里二統五戶　丙子十月二十三日生　貫密陽
諡文景忠元十五世孫　漢文受學　官歷　昌陵叅奉
儒敎

朴弘錫 住地全羅北道茂朱郡柳加面外斜里四統三戶　庚戌十月二十四日生　貫密陽　左贊成諡文獻號蘭溪堧十五世孫　孝行童蒙敎
官森曾孫　漢文受學　官歷　叅奉　中樞院議官
儒敎

朴瀅求 住地全羅北道古阜郡優德面長門里二統三戶　乙酉十月二十三日生　貫密陽　戶判諡貞孝守良十四世孫　縣監思愚十三世孫
侍從院副卿均泳子　漢文受學　本郡公立普通學校
卒業　官歷　元陵叅奉　正三品秘書院丞　儒敎

朴勝雨 住地全羅北道古阜郡沓內面菊汀里一統五戶　戊寅六月一日生　貫潘南　領
相錦城府院君諡文正尙衷十八世孫　佐命功臣左相
錦川府院君號釣隱諡平度訔十七世孫　佐翼功臣左
贊成錦川君諡世襄蕡十六世孫　漢城庶尹斗望九世
孫　齊升孫　吉陽子　漢文受學　現本里長　儒敎

朴守文 住地慶尙南道釜山府邑內面蓮山洞十三統四戶　癸丑六月二十八日生　貫
密陽　相道曾孫　慶福孫　祿子　漢文受學　歷本府
鄕校掌議　農進會員　儒敎

朴秉茂 住地慶尙南道釜山府邑內面蓮山洞十六統四戶　己巳七月七日生　貫密陽
吏判凝川君藻十二世孫　右贊成忠元十一世孫　進

士好賢十世孫　福泰玄孫　輅振曾孫　文灝孫　啓
琇子　漢文受學　官歷　章陵叅奉　中樞院議官
歷本府鄕校掌議　農進會員　儒敎

朴正俊 住地慶尙南道釜山府東上面石垍洞三統十戶　乙未九月二十七日生　貫密
陽　遇澤玄孫　時華曾孫　仁茂孫　碩宗子　漢文受
學　儒敎

朴洹默 住地慶尙南道釜山府東上面錦絲洞一統六戶　戊午三月十日生　貫密陽
密城君元后　吏正號憂堂融十五世孫　監役號逍遙
堂河淡十二世孫　刑叅號誠孝齋穎十一世孫　漢文
受學　儒敎

朴基五 住地慶尙南道釜山府東上面盤如洞十統二戶　己酉五月十四日生　貫慶州
訓鍊奉事擎立十世孫　通政得和九世孫　漢文受學
儒敎

朴銓弼 住地慶尙南道釜山府北面釜谷洞三統九戶　癸亥二月十二日生　貫竹山
禮判坤十六世孫　壬辰功臣號忍默齋天樞九世孫
漢文受學　官歷　進士　崇德殿叅奉　儒敎

朴玟根 住地慶尙南道釜山府東上面鳴藏洞二統七戶　癸丑十月二十五日生　貫慶
州　訓鍊奉事擎立九世孫　訓鍊判官榮和八世孫
司果之茂七世孫　察訪桂胄六世孫　漢文受學　叅
農進會員　儒敎

朴基瑄 住地全羅南道珍島郡面々二面梅香里二統四戶　辛巳正月四日生　貫咸陽
禮部尙書善后　淸白吏御史遂智十六世孫　原從功
臣牧使號知足堂成仁十一世孫　府使震春十世孫
尙根曾孫　龍培孫　燐炫子　漢文受學　歷本郡鄕
校有司　儒敎　氏母慶州李氏　其夫將終　以石碎
指　流血注口　回甦移時　郡道屢褒其實行　事在
湖南三綱錄

朴容翼 住地全羅南道靈岩郡昆一終面山湖亭二統一戶　甲子四月二十七日生　貫
密陽　諡平簡居謙十四世孫　縣監演十二世孫　兵叅
聖南十世孫　進士貴世九世孫　進士萬敬七世孫
通訓孝遜玄孫　承旨東會曾孫　叅判承浚孫　崇政
寅秉子　漢文受學　儒敎

朴準天 住地全羅南道靈岩郡昆一終面山湖亭五統五戶　辛巳七月十八日生　貫密

陽 諡平簡居謙十六世孫 郡守宗易十五世孫 縣監演十四世孫 叅判聖南十二世孫 進士貴世十一世孫 通政輿泰十世孫 進士萬敬九世孫 通政麟向八世孫 通訓孝遜六世孫 叅奉在勳子 漢文受學 儒敎

朴麟容 住地全羅南道智島郡押海面孝池里一統七戶 庚寅六月二十一日生 貫密陽 號豚齋衍生十六世孫 主簿尙義十世孫 通政慶華七世孫 監察萬春子 漢文受學 官歷 獻陵叅奉 儒敎

朴辰和 住地全羅南道木浦府外邑面高節洞二統七戶 癸未九月二十六日生 貫務安 國學典酒進昇二十五世孫 判書號楓亭義龍十七世孫 叅奉號愛閑亭益卿十三世孫 戶叅淇新子 漢文受學 官歷 從二品嘉善 五衛將 儒敎

朴義培 住地全羅南道珍島郡古一面香洞里一統九戶 己巳九月二十六日生 貫密陽 太史彦孝后 糾正鉉二十三世孫 典法判書思敬二十一世孫 開國原從功臣戶曹典司忱二十世孫 大提學號蘿山耕叟剛生十九世孫 端廟殉節吏判謚忠貞號淸齋審問十八世孫 吏叅號棠谷挺十三世孫 習讀忠孫十二世孫 司果輾十一世孫 嘉善希儉十

世孫 通政輿義八世孫 通政時瑛七世孫 禮林孫 憲吉子 漢文受學 歷鄕校掌議 鄕約直月 現本里長 勤務年久 聲譽頗著 儒敎 子錫柱 鼎得

朴萬和 住地全羅南道木浦府釜洞面內洞里二統八戶 壬午生 貫綿城 贈吏叅彦十世孫 贈左承旨忠厚九世孫 同中樞淇瑞子 漢文受學 官歷 同中樞兼五衛將 才器卓越 孝行兼備 輿論稱善 儒敎

朴炯奎 住地全羅北道古阜郡衙內面禮洞七統四戶 己丑十二月十三日生 貫密陽 承旨師東九世孫 通德郎璇八世孫 漢文受學 現本面領受員 本郡地方金融組合員 性本廉潔 發展時宜 儒敎

朴鐘基 住地全羅北道古阜郡衙內面禮洞二統五戶 辛酉六月十四日生 貫密陽 提學號草亭守玄九世孫 通德郎繕八世孫 承旨師東七世孫 通德郎琁六世孫 戶叅致會子 漢文受學 歷本郡鄕員 現本面長 同郡地方金融組合員 儒敎

朴琪緖 住地全羅北道古阜郡梧琴面大洞二統五戶 庚子十二月一日生 貫潘南 領相錦城府院君諡文正尙衷二十一世孫 佐命功臣左相諡平度嘗二十世孫 佐翼功臣諡世襄薈十九世孫 孝行宗灝九世孫 勝龜子 漢文受學 儒敎

朴漢根 住地慶尙南道釜山府東上面鳴巖洞五統六戶 己酉二月二十八日生 貫慶州 訓鍊奉事擧立九世孫 訓鍊判官榮和八世孫 司果之茂七世孫 察訪桂邑六世孫 漢文受學 叅農進會員 儒敎

朴基泳 住地慶尙南道釜山府東上面盤如洞四統七戶 壬戌四月二十七日生 貫慶州 訓鍊奉事擧立十世孫 通政得和九世孫 漢文受學 儒敎

朴基一 住地慶尙南道釜山府東上面盤如洞八統五戶 乙巳十二月十七日生 貫慶州 訓鍊奉事擧立十世孫 通政得和九世孫 漢文受學 儒敎

朴汶烈 住地慶尙南道釜山府東上面盤如洞九統一戶 丁巳十月二十九日生 貫慶州 訓鍊奉事擧立十二世孫 通政得和十一世孫 漢文受學 叅農進會員 儒敎

朴泌銓 住地慶尙南道釜山府東上面盤如洞一統五戶 壬申九月八日生 貫慶州 訓鍊奉事擧立十一世孫 通政得和十世孫 漢文受學 叅農進會員 儒敎

朴連培 住地全羅南道珍島郡古一面香同里一統二戶 壬午正月七日生 貫密陽 太史彦孚后 糾正鉉二十三世孫 典法判書上將軍思敬二十一世孫 開國原從勳戶曹典司忱二十世孫 大提學號蘿山耕叟剛生十九世孫 端廟殉節吏判謚忠貞號淸齋審問十八世孫 吏叅號棠谷挺十三世孫 講禮院習讀忠孫十二世孫 叅奉軾十一世孫 左承旨壽玄十世孫 亮春九世孫 璿源郎廳義大五世孫 通政慶來玄孫 夏林孫 憲信子 漢文受學 歷鄕校掌議 敎訓子弟 一遵古道 儒敎 子錫七

朴炳善 住地全羅南道木浦府佐村面雙橋里一統七戶 辛巳八月十三日生 貫綿城 國子祭酒進昇二十七世孫 綿城府院君文晤二十世孫 察訪恢十一世孫 左承旨敏烈曾孫 戶叅宗溢

氏十代祖壽玄 年未弱冠 遂成文章 遊於蘇齋盧先生之門 以孝學被薦 特除承政院左承旨

孫 恭奉璣和子 漢文受學 早承庭訓 孝學兼備
儒敎

朴國培 住地全羅南道珍島郡明今面七田里三
統七戶 庚午正月九日生 貫密陽
太史彦孚后 大提學號蘿山耕叟剛生二十世孫 端
廟殉節吏判諡忠貞號淸齋審問十八世孫 壬辰功臣
刑叅麟福十世孫 孝贈持平還九世孫 通政允淳八
世孫 武科宗亮七世孫 性寬孫 漢校子 漢文受
學 歷本郡鄕校堂議 本面鄕約掌議 年才十七
母病幾危 祝天願代 立見全瘳 儒敎 氏母慶州李
氏早年喪夫 卽欲下從 念其上有偏舅 下無尺童
翻然回悟 事舅愉色惋容 極殫誠孝 所嗜酒饌
力辦以供 繼子國培 育如己出 靑年貞節 白首
益堅 似此烈孝 當世罕有 郡道屢薦 尙未蒙褒
一鄕咸嘆 事在湖南三綱錄

朴琮相 住地全羅南道木浦府外邑面鉢山里一
統二戶 丙戌五月二十一日生 貫務
安 國子祭酒進昇二十五世孫 兵判號楓亭義龍十
七世孫 叅奉號愛閑亭益卿十三世孫 漢文受學
官歷 莊陵叅奉 儒敎

朴鍾業 住地全羅南道珍島郡明今面七田里八
統三戶 戊寅九月八日生 貫密陽
太史彦孚后 大提學號蘿山耕叟剛生二十世孫 端
廟殉節吏判諡忠貞號淸齋審問十九世孫 壬辰功臣
刑叅麟福十一世孫 孝贈持平還十世孫 通政允淳
九世孫 宗耆八世孫 贊宗孫 有慶子 漢文受學
自幼天性純孝 父病多月侍湯 衣不解帶 祈山禱
水 以身願代 臨沒斷指注血 延至一日 道郡慶
薦 竟蒙褒賞 儒敎

朴準休 住地全羅南道順天郡上沙面蓮洞二統
三戶 壬戌七月五日生 貫密陽 吏
判號駱村忠元后 通政翊鎭子 漢文受學 篤修文
墨 農業勤勉 儒敎

朴永來 住地全羅南道順天郡上沙面五谷里一
統七戶 甲子十二月三日生 吏判號
駱村忠元九世孫 漢文受學 農業勤勉 儒敎

朴宙緖 住地全羅北道古阜郡梧琴面大洞二統
七戶 辛未十月十八日生 貫潘南
領相錦城府院君諡文正尙衷二十一世孫 佐命功臣
左相諡平度肯二十世孫 佐翼功臣諡世襄薹十九世
孫 孝行宗灝九世孫 勝煥子 漢文受學 現本里
面長 本面公錢領受員 所陽面長 赤十字社員
養鷺學校學監 本郡地方金融組合評議員 儒敎

朴魯杜 住地全羅北道古阜郡長順面蓮峯里一
統一戶 辛巳十一月七日生 貫順天
佐理翊戴功臣大提學平壤府院君諡文肅錫命十七世
孫 佐命功臣吏判諡昭襄仲善十五世孫 靖國功臣
平城府院君領相諡忠烈元宗十四世孫 吏叅文孝
配濱川宋氏以孝行命閭十二世孫 通訓號醉農翁震馨七世孫 孝
行琯鉉曾孫 孝行海斗孫 資憲基東子 漢文受學
儒敎

朴館聲 住地全羅北道裕山郡奉浦面八門里八
統十三戶 辛未六月十三日生 貫密
陽 漢文受學 官歷 嘉善五衛將 耶蘇敎

朴基榮 住地慶尙南道釜山府西上面華尾洞十
一統一戶 己未五月五日生 貫慶州
訓鍊奉事肇立十世孫 通政得和九世孫 漢文受學
儒敎

朴道銓 住地慶尙南道釜山府邑內面華尾洞十
統八戶 丙辰十一月二日生 貫慶州
訓鍊奉事肇立十一世孫 通政得和十世孫 漢文受
學 儒敎

長 儒敎

朴時太 住地全羅北道全州郡伊東面柳堤里四
統四戶 戊午七月十六日生 貫密陽
密城君鉉二十一世孫 領相啓賢十世孫 京畿水使
安道九世孫 嘉善榮孫 嘉善壽敬子 漢文受學 官
歷 從二品嘉善 儒敎 子宗圭 宗俊 宗玉 宗
順

朴喜東 住地全羅北道全州郡伊東面柳堤里三
統三戶 甲子五月十四日生 貫密陽
典法判書推誠翊威
功臣思敬十九世孫
通政仁煥子 漢文
受學 官歷 崇德
殿叅奉 陞六品承
訓郎 儒敎

朴正來 住地全羅北道全州郡所陽面院堂里一
統四戶 庚午十一月二十一日生 貫
密陽 叅贊號貞齋宜中后 同中樞東圭孫 議官準
國子 漢文受學 官歷 宮內府主事 歷本郡上關

朴基春 住地慶尙南道釜山府邑內面華尾洞十
一統三戶　乙巳十一月七日生　貫慶
州　訓鍊奉事擧立十世孫　通政得和九世孫　漢文
受學　儒敎

朴基華 住地慶尙南道釜山府西上面華尾洞十
三統八戶　庚戌九月二十八日生　貫
慶州　訓鍊奉事擧立十世孫　通政得和九世孫　漢
文受學　儒敎

朴道俊 住地慶尙南道釜山府東上面舞亭洞三
統七戶　庚午十月二日生　貫慶州
訓鍊奉事擧立十二世孫　通政得和十一世孫　漢文
受學　儒敎

朴汶燦 住地慶尙南道釜山府東上面鳴藏洞四
統四戶　丁卯十二月二十三日生　貫
慶州　訓鍊奉事擧立十二世孫　通政得和十一世孫
漢文受學　叅農進會員　儒敎

朴基景 住地慶尙南道釜山府邑內面華尾洞十
一統一戶　甲寅九月十四日生　貫慶
州　訓鍊奉事擧立十世孫　通政得和九世孫　漢文
受學　儒敎

朴在源 住地慶尙南道釜山府東上面書洞三統
二戶　庚辰十二月十六日生　貫密陽
吏正號憂堂融十六世孫　監役號逍遙堂河淡十三世
孫　刑叅號誠孝齋穎十二世孫　漢文受學　儒敎

朴滿銓 住地慶尙南道釜山府邑內面華尾洞十
一統五戶　甲子十月四日生　貫慶州
訓鍊奉事擧立十一世孫　通政得和十世孫　漢文受
學　儒敎

朴炯銓 住地慶尙南道釜山府西上面巨人洞五
統三戶　壬寅二月二十七日生　貫慶
州　訓鍊奉事擧立十一世孫　通政得和十世孫　漢
文受學　叅金融組合員　儒敎

朴周泳 住地慶尙南道釜山府東上面五倫洞四
統五戶　庚午二月十七日生　貫慶州
訓鍊奉事擧立十世孫　通政得和九世孫　漢文受學
儒敎

朴萬守 住地慶尙南道釜山府東上面五倫洞四
統九戶　乙酉十一月十七日生　貫慶
州　訓鍊奉事擧立十一世孫　通政得和十世孫　漢
文受學　儒敎

朴定來 住地慶尙南道釜山府東上面鳴藏洞四
統六戶　貫慶州　訓鍊奉事擧立十世
孫　訓鍊判官榮和九世孫　司果之茂八世孫　察訪
桂邑七世孫　漢文受學　叅農進會員　儒敎

朴午培 住地全羅南道珍島郡明今面七田里九
統四戶　辛未九月一日生　貫密陽
太史彦孚后　糾正鉉二十三世孫　佐郎文有二十二
世孫　典法判書思敬二十一世孫　開國原從勳戶曹
典書忱二十世孫　大提學號蘿山耕叟剛生十九世孫
端廟殉節吏判謚忠貞號淸齋審問十八世孫　進士元
正十七世孫　叅奉容十五世孫　訓鍊副正以良十三
世孫　壬辰節死厚齡十一世孫　壬辰功臣刑叅麟福
十世孫　孝贈持平遲九世孫　通政允淳八世孫　號
豐菴斯茂玄孫　孝行啓煥曾孫　學行文豹孫　漢仁
子　漢文受學　歷本郡鄕校有司　掌議　儒敎　子
鍾增

朴在彬 住地全羅南道興陽郡豆原面臥龍里二
統三戶　丙子九月十四日生　貫密陽
判書號東溪殷春十二世孫　兵判號梅軒應秀十一世
孫　孝贈叅議號愼齋榮煥玄孫　從二品嘉義基夏曾
孫　從二品嘉善英鎬孫　從二品嘉善準祿子　漢文
受學　官歷　明陵叅奉　博通經史　敦行孝友　鄕
里咸稱　儒敎

朴松益 住地全羅南道珍島郡々二面所浦里一
統六戶　癸亥六月十六日生　貫密陽
太史彦孚后　大提學號蘿山耕叟剛生十八世孫　端
廟殉節吏判謚忠貞號淸齋審問十七世孫　壬辰功臣
刑叅麟福九世孫　孝贈持平遲八世孫　僉知中樞府
事允武七世孫　從二品嘉善宗俊六世孫　從二品嘉
善弼邦玄孫　奎三曾孫　從二品嘉善承綱孫　議官
吉憲子　漢文受學　敦行孝悌　勤課農桑　儒敎
子通培　道培

朴泰吉 住地全羅南道珍島郡々二面所浦里四
統七戶　己卯正月二十四日生　貫密
陽　太史彦孚后　大提學號蘿山耕叟剛生十九世孫
端廟殉節吏判謚忠貞號淸齋審問十八世孫　進士元
正十七世孫　叅奉容十五世孫　叅軍衍十四世孫
宣武功臣萬戶宗十二世孫　武科道益九世孫　泰銓
六世孫　弘寬曾孫　行珪孫　通政憲銓子　漢文受
學　官歷　從二品嘉善　兵曹叅判　崇儒篤行　聲
譽頗著　儒敎　子鋌淋

朴魯洙 住地全羅南道康津郡草谷面竹峴里十統八戶　乙卯正月七日生　貫密陽　吏判密原君號駱村忠元十三世孫　兵判號灌園啓賢十二世孫　正三品通政承祖十世孫　正三品通政命錫孫　從二品嘉善應柱子　漢文受學　官歷　從三品通訓　儒敎

朴魯采 住地全羅南道康津郡大谷面石橋里一統四戶　己卯二月十九日生　貫密陽　吏判號駱村忠元十五世孫　兵判號灌園啓賢十四世孫　領相諡肅愍號退憂堂承宗十二世孫　正三品通政桂成曾孫　永洙子　漢文受學　明經篤行　不求聞達　敎育子孫　勤務家穡　儒敎　子明奎

朴洪來 住地全羅南道長興郡府東面堂丁里一統六戶　辛酉三月十五日生　貫密陽　兵判號灌園啓賢十四世孫　知敦寧凝原君安世十三世孫　領相諡肅愍號退憂堂承宗十二世孫　持平正聃曾孫　正三品通政成鎭孫　正三品通政準斗子　漢文受學　官歷　折衝副護軍　同知中樞府事　五衛將　現務農業　勤儉齊家　儒敎　子炳贊主事　炳允　炳福

朴魯洙 住地全羅北道古阜郡長順面蓮峰里二統四戶　乙酉二月四日生　貫順天　佐理翊戴功臣大提學平壤府院君諡文肅錫命十七世孫　佐命功臣吏判諡昭襄仲善十五世孫　靖國功臣平城府院君領相諡忠烈元宗十四世孫　吏叅功臣文孝配鎭川宋氏以烈行旌閭十二世孫　贈通訓號醉農翁震馨七世孫　孝行琯鉉曾孫　孝行基東子　漢文受學　儒敎　氏祖母礪山宋氏　有烈行鄉薦　一門孝烈　人所欽仰

朴鍾成 住地全羅北道古阜郡畓內面上新里一統九戶　戊寅十月十八日生　貫密陽　右贊成密原君諡文景號駱村忠元十七世孫　兵判諡文莊號灌園啓賢十六世孫　領相密昌君號退憂堂承宗十四世孫　校理號挹白堂自凝十三世孫　炳龍孫　允圭子　漢文受學　儒敎

朴泰圭 住地慶尙南道彥陽郡下北面池內里十一統八戶　丙辰五月十九日生　貫密陽　麗朝待中密城府院君諡文翼彥孚二十八世孫　判議政府事號貞齋宜中十九世孫　壬辰功臣訓鍊判官號蘿谷春茂十二世孫　叅奉希淳曾孫　根復孫　性烋子　漢文受學　官歷　崇德殿叅奉　敦寧府都正　儒敎　子鎭夏　孫永祐

朴章煥 住地慶尙南道釜山府邑內面校洞十六統五戶　丁卯八月十八日生　貫鶴城　麗朝興麗伯諡莊武允雄二十六世孫　宣武功臣弘春九世孫　府使就文七世孫　漢文受學　官歷　叅奉敦寧府都正　儒敎

朴日龍 住地慶尙南道釜山府邑內面蓮山洞栗北里七統六戶　甲戌二月十三日生　麗朝司憲糾正鉉二十三世孫　壬辰功臣司果子弘十三世孫　珠珀子　漢文受學　曾經本府鄉校掌議　都有司　農進會員　儒敎

朴翰珵 住地慶尙南道機張郡中北面林浪洞一統九戶　己巳四月五日生　貫密陽　麗朝侍中密城府院君諡文翼彥孚后　俊業曾孫　聖烈孫　壽章子　漢文受學　儒敎

朴春又 住地全羅南道智島郡荏子面長洞三統三戶　壬子九月二十二日生　貫密陽　大提學熙中十四世孫　壬亂殉節諡忠烈公佑九世孫　贈從二品嘉善相洛學文有餘事親盡孝終不赴舉隱居鄉里勉進後學孫　從二品嘉善廷夔子　漢文受學　天性純孝　九十老慈　衰病危篤　嘗糞甜苦　設壇祝天　及至皐復　哀毀踰節　築場侍墓　三年如一日　鄉黨稱善　儒敎

朴漢佑 住地全羅南道智島郡蟬島面蛛洞六統八戶　癸亥八月六日生　貫密城　密城君陟二十一世孫　駙馬賡十五世孫　孝行贈承旨淳燮孫　贈叅議雲載子　漢文受學　官歷　章陵叅奉　金海府使　正三品通政　早受庭訓　事親以孝敎子以義　隣里模範　儒敎

朴平來 住地全羅南道智島郡蟬峙面古耳洞五十一統四戶　戊戌六月十三日生　貫密陽　領相諡肅愍號退憂堂承宗十三世孫　校理自凝十二世孫　養士齋首色掌準烈子　漢文受學　才藝卓越　勤課日就　儒敎

朴炯基 住地京畿道陰竹郡下栗面池洞一統八戶　乙亥十月二十三日生　貫務安　兵判號楓亭義龍十六世孫　春永曾孫　樹植孫　志燮子　漢文受學　儒敎

朴源榮 住地京畿道漣川郡北面　丙子六月四日生　貫密城　密城君元二十三世孫　大提學允文二十二世孫　同中樞完秀孫　通仕郎弘鎭子　漢文受學　儒敎

朴範植 住地全羅北道金堤郡白石面興福里三統三戶　己卯正月二十三日生　貫密陽　藝文大提學號貞齋宜中十九世孫　工叅贈吏判諡平簡號地山樵夫居謙十七世孫　孝行持平以天玄孫　孝行左承旨存彧曾孫　叅判學鏞孫　議官演錫子　漢文受學　官歷　崇德殿叅奉　中樞院議官　儒敎

朴來蘅 住地全羅北道扶安郡立上面富谷里二統五戶　壬申七月二十六日生　貫密陽　藝文提學推誠輔祚功臣諡文敬號貞齋宜中十六世孫　義禁府都事英夏子　漢文受學　官歷　量地衙門量務委員　全羅北道地契委員　儒敎

朴準植 住地全羅北道龍安郡北面龍頭里二統八戶　辛亥十一月十八日生　貫密陽　吏判諡文度號江叟薰十二世孫　吏叅廷麟八世孫　漢文受學　官歷　司憲府監察　孝行卓異　記載三綱錄　儒敎

朴然來 住地全羅北道古阜郡聲浦面慕村里四統三戶　戊寅十二月二十四日生　貫密陽　司憲糾正鉉二十一世孫　贈右贊成切問十七世孫　吏判密山君號栢堂仲孫十六世孫　承旨號存誠齋楣十五世孫　獻納號訥齋增榮十四世孫　吏判諡文度號江叟薰十三世孫　縣監承賢十一世孫　義禁府都事贈吏叅號觀魚廷麟九世孫　吏叅號虎溪世拯八世孫　吏叅號逸休齋弼正七世孫　通德郎震煥玄孫　載原曾孫　慶鎭孫　都事號翠松永夏子　漢文受學　儒敎

朴京在 住地全羅北道鎭安郡二西面達吉里三統一戶　辛巳九月二十日生　貫密陽　漢文受學　儒敎

朴晋復 住地慶尙南道釜山府北面靑龍洞二統八戶　己丑六月十八日生　貫密城　麗朝侍中密城府院君諡文翼彥孚后　密直君彥仁二十一世孫　贈左贊成諡文獻號菊堂興生十三世孫　昇秀曾孫　大洪孫　溧子　漢文受學　曾經蔚山郡溫北面內光洞長　金融組合員　儒敎

朴敬洪 住地慶尙南道釜山府北面老圃洞十二統五戶　乙未十二月十二日生　貫密城　致永玄孫　震馨曾孫　桂裕孫　英大子　漢文受學　官歷　同知中樞府事　曾經本府鄕校掌議　都有司　書院々長　農進會員　儒敎

朴仁善 住地慶尙南道釜山府龍珠面龍塘四統二戶　癸丑五月六日生　貫密城　侍中諡文翼彥孚二十五世孫　副護軍景杓子　漢文受學　官歷　正三品通政　曾經本府書院掌議　同鄕校都有司　釜山鎭農進會員　儒敎

朴在奭 住地慶尙南道機張郡上北面長安洞二統四戶　庚申六月七日生　貫密陽　侍中諡文翼彥孚后　贈童蒙敎官來基曾孫　贈通政廷協孫　贈戶叅謹默子　漢文受學　官歷　同知敦寧府事　儒敎

朴載洙 住地慶尙南道彥陽郡上北面盤松里八統一戶　庚寅十二月八日生　貫務安　高麗國學典酒進昇二十六世孫　原從功臣兵判號楓亭義龍十八世孫　校理號滄洲敦復九世孫　弘鎭曾孫　基秀孫　慶燦子　漢文受學　儒敎　子鍾奭

朴鍾壽 住地慶尙南道龍南郡東面々梁洞　甲申三月十一日生　貫密城　翊戴功臣版圖判書銀山君永均十八世孫　孝行旌閭贈戶判大順五世孫　嘉善敏仁曾孫　資憲馨煥（母病祝天得靈參回完數月及其丁憂以禮送終墓在十里許晨昏往省不避雨雪士林中連報道郡）孫　通政在三子　漢文受學　曾經本郡鄕校掌議　儒敎　氏母崔氏　夫病三十六年　獨養舅姑　極盡甘旨　夫病治療　始終如一　聞者莫不感歎

朴容根 住地慶尙南道龍南郡西面明井洞　辛未正月九日生　貫密陽　靖國功臣葳后　通政源斗子　漢文受學　官歷　康陵叅奉　中樞院議官　儒敎　氏母陝川李氏　奉舅姑以孝　事君子以敬　夫病禱天試藥　以得神效　有士林表彰狀報

朴貞來 住地全羅南道莞島郡古今面鳳岩里三統二戶　癸未三月八日生　貫密陽　吏判密原君諡文景號駱村忠元十一世孫　永桓子　漢文受學　誠心篤行　喜怒不形　樂其所樂　不求人知　儒敎　子魯亨

朴永權 住地全羅南道莞島郡古今面大谷里一統二戶　甲戌五月二十三日生　貫密

陽 吏判諡文景號駱村忠元十三世孫 進士應賢十世孫 兵叅基亨孫 戶叅世鎭子 漢文受學 讀小學 孝經庸學書傳 官歷 寧陵叅奉 本郡文廟堂議 朝鮮紳士大同譜本郡贊成員 天賦純粹 才藝拔萃 早自受學 髦士莫先 遊洛五年 竟爲落莫 退歷田里 忠孝篤行 誠敬自持 敦睦宗族 周恤貧窮 蒞然有古人之風 南州士林重敬而推仰 儒敎 子 洪來 文來 懿來

朴炳會 住地全羅南道靈光郡黃良面龍虎里十三統三戶 己未七月三日生 貫密陽 輔國兼漢城判尹入耆社致和后 漢文受學 事親以孝 齊家以法 儒敎

朴卿林 住地全羅南道木浦府三鄕面果洞里一統一戶 甲寅七月十三日生 貫密陽 淸白吏司憲糾正諡武烈鉉二十二世孫 開國功臣戶判密城君忱十九世孫 吏判諡忠貞號淸齋審問十七世孫 汝平玄孫 寬珍孫 淵寔子 漢文受學 官歷 叅奉 晝耕夜讀 自手成家 儒敎 子兌炫 南炫

朴應律 住地全羅南道木浦府二老面柰花村統七戶 丙辰七月五日生 貫密陽 淸白吏司憲糾正諡武烈鉉二十三世孫 領相諡肅敏號退憂堂承宗十一世孫 贈司僕寺正大鎭玄孫 贈左承旨準鮮曾孫 從二品嘉善萬龍孫 正三品通政炳奎子 漢文受學 官歷 順陵叅奉 儒敎 子鍾琯 石根

朴鍾述 住地全羅南道木浦府二老面柰花村壬午二月六日生 貫密陽 淸白吏司憲糾正諡武烈鉉二十四世孫 領相諡肅敏號退憂堂承宗十二世孫 贈左承旨準鮮玄孫 從二品嘉善萬龍曾孫 正三品通政炳奎孫 叅奉義赫子 漢文受學 官歷 從二品嘉善 儒敎 弟鍾相 鍾珍 鍾彦 鍾珠

朴受春 住地全羅北道古阜郡白山面小三里三統三戶 辛巳八月十一日生 貫密陽 司憲糾正鉉十九世孫 吏叅審問十四世孫 五衛將性淳曾孫 戶叅達臣子 漢文受學 官歷 健元陵 叅奉 儒敎

朴元益 住地全羅北道長水郡溪東面蕨村里二統九戶 辛卯二月二十七日生 貫密陽 吏判號菊堂興生三十一世孫 漢文受學 儒敎

朴魯鼎 住地全羅北道龍安郡々內面中新里二統八戶 戊子五月八日生 貫密陽 吏判諡文景忠元十三世孫 漢文受學 本郡私立普通學校卒業 京城高等普通學校敎員速成科卒業 官歷 公立普通學校副訓導 儒敎

朴準榮 住地全羅北道德林面九公里一統七戶 戊辰正月六日生 貫密陽 司憲糾正鉉二十二世孫 典法判書翊威功臣思敬二十世孫 進士兆年十四世孫 僉使承豪十三世孫 資監正德齡十世孫 戶叅夏性玄孫 戶議碩良曾孫 孝行司僕寺正東壽孫 同中樞鴻鎭子 漢文受學 儒敎

朴準大 住地全羅北道古阜郡德林面九公里二統九戶 辛巳十二月二日生 貫密陽 司憲糾正鉉二十二世孫 典法判書翊威功臣思敬二十世孫 進士兆年十四世孫 僉使承豪十三世孫 壬辰功臣軍資監正德齡十世孫 基性玄孫 命良曾孫 德坤孫 成鎭子 漢文受學 儒敎

朴昌律 住地慶尙南道龍南郡西面西橋洞 癸酉十二月二十七日生 貫密陽 嘉善時芸五世孫 孝行旌閭贈戶判大順夫人張氏亦以孝行命雙旌 玄孫

司果敏奎曾孫 司果惠杜孫 嘉善應廉以孝擧有鄕薦 子 漢文受學 官歷 中樞院議官 儒敎

朴性洙 住地慶尙南道龍南郡閑山面頭億洞三統七戶 乙亥二月十一日生 貫密陽 禮部侍郎號松隱翊十九世孫 進士贈吏議號愚拙齋 乾甲無意就仕常遊月沙之門 壬辰與弟坤甲同殉節 十二世孫 漢文受學 儒敎

朴正植 住地慶尙南道龍南郡閑山面比珍洞五統十八戶 己酉三月三日生 貫密陽 銀山君永均十九世孫 號松隱翊十八世孫 號拙堂聰十七世孫 漢文受學 官歷 通政秘書監丞 儒敎

朴廷善 住地慶尙南道釜山府東上面書洞五統八戶 丁巳二月七日生 貫密陽 吏正號憂堂融十四世孫 奉事號逍遙堂河淡十一世孫 刑叅號誠孝齋顯十世孫 漢文受學 儒敎

朴德源 住地慶尙南道金海郡駕洛面竹林里一統三戶 丁酉六月八日生 貫密城 府使和寧君暄十九世孫 兵馬使壹十八世孫 郡守惟仁十七世孫 將仕郎墀十四世孫 軍資監直長思裕十三世孫 奉事悟十二世孫 左掌禮時運五世孫 秘書監丞處玉玄孫 嘉善正良孫 嘉善麒宗子 漢文受學 公立普通學校修業 儒敎

朴春浹 住地慶尙南道金海郡左部面東上里一 統九戶 己丑六月十日生 貫密陽 觀察使有蒂十四世孫 領相光榮十三世孫 左相簨 精十二世孫 吏叅泰元九世孫 叅議致先八世孫 從仕郎天雄五世孫 秘書丞允春玄孫 贈內部協辦 龍煥孫 嘉善騈業子 漢文受學 官歷 崇德殿叅奉 儒敎

朴秀勳 住地慶尙南道釜山府沙上面毛羅洞一 統十戶 癸亥十一月二十八日生 貫密陽 崇禎處士戶議號菊潭壽春九世孫 漢文受學 曾經東萊府鄕校掌議 都有司 本面明進學校々監 司憲府監察 通信司電話課主事 正三品通政 赤十字社員 儒敎

朴容九 住地全羅南道咸平郡永豐面興龍里 壬戌八月五日生 貫密陽 訓鍊主簿應杜十二世孫 進士大鳳十一世孫 左承旨寅郁曾孫 叅判守燁孫 五衛將滋益子 漢文受學 官歷 義陵叅奉 正三品通政 儒敎

朴士叅 住地全羅南道咸平郡永豐面興龍里 壬戌十月十三日生 貫密陽 訓鍊主簿應杜十一世孫 進士大鳳十世孫 右承旨宗源曾孫 叅議寅赫孫 通政守寬子 漢文受學 官歷

明陵叅奉 儒敎

朴準鳳 住地全羅南道咸平郡永豐面用村里 己卯六月十六日生 貫密陽 節度使大觀察使有蒂十四世孫 縣監亨山十二世孫 軍資監正東煥曾孫 戶議基仁孫 戶叅文鎭子 漢文受學 官歷 從二品嘉善 同中樞 五衛將 儒敎

朴圭煥 住地全羅南道咸平郡永豐面佳作里 戊辰五月十三日生 貫密陽 訓鍊院主簿應杜十世孫 叅議天膺玄孫 左承旨正源曾孫 戶叅寅弘孫 從二品嘉善守成子 漢文受學 官歷 司憲府監察 通信司電話課主事 正三品通政 赤十字社員 儒敎

朴鍾悅 住地全羅南道興陽郡大江面斗山里三 統五戶 庚申八月二十四日生 貫昌原 諡襄靖齡十八世孫 叅判由元十五世孫 贊成弘世十世孫 副護軍命殷孫 正三品通政贊垢子 漢文受學 官歷 司憲府監察 從二品嘉善 勸儉自守 隣里儀式 儒敎

朴采星 住地全羅南道興陽郡大江面社西里一 統三戶 庚寅四月十六日生 貫昌原 諡襄靖齡二十世孫 叅判由元十七世孫 贊成弘世

十二世孫 兵議宗殷玄孫 左承旨贊欽曾孫 戶叅鍾河孫 摠管義源子 漢文受學 官歷 宣陵叅奉 才藝卓越 博涉經史 儒敎

朴鍾淳 住地全羅南道興陽郡大江面馬東里十 四統三戶 戊午十月十三日生 貫昌原 叅判由元十五世孫 贊成弘世十世孫 孝行載炫子 漢文受學 勤儉自守 儒敎

朴采謙 住地全羅南道興陽郡南西面上南里九 統三戶 丙寅十二月二十九日生 貫昌原 叅判由元十七世孫 贊成弘世十二世孫 進士鍾律孫 漢文受學 精通經義 儒敎

朴圭鎭 住地全羅北道古阜郡宮洞面蓮池里一 統九戶 辛卯九月十五日生 貫密陽 密城府院君諡忠靖號杏山世均十八世孫 太師諡文節號桃隱文彬十七世孫 叅判臣輔十六世孫 弼彥玄孫 桂輝曾孫 孝行敦寧府都正宗煥孫 基采子 漢文受學 儒敎 氏母全州李氏 烈行特異 有鄕道狀報 事載三綱錄

朴學主 住地全羅北道古阜郡宮洞面松山里二 統七戶 甲午十二月三十日生 貫密陽 司憲糾正諡武烈鉉二十四世孫 上將軍翊威功臣思敬二十二世孫 開國功臣戶曹典書忱二十一世孫 左贊成剛生二十世孫 左贊成切問十九世孫 靖難功臣吏叅諡恭孝楣十八世孫 密城君光榮十七世孫 密原君諡文景忠元十六世孫 大提學諡文莊啓賢十五世孫 領相密昌君承宗十三世孫 漢城左尹德鎭玄孫 通政準錄曾孫 孝行嘉善麟來孫 和陵叅奉炳琪子 漢文受學 儒敎

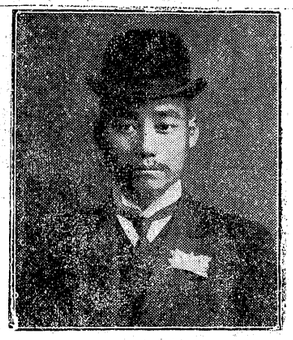

朴在新 住地全羅北道咸悅郡北二面內杜里一 統二戶 丙戌三月八日生 貫尙州 左贊成諡貞肅安信十八世孫 刑叅以昌十七世孫 縣監相奎孫 通德郎奉燮子 漢文受學 漢城基督青年學館卒業 官歷 電話課主事 本郡叅事 叅赤十字社員 儒敎

朴庸根 住地全羅北道咸悅郡西一面松川里四 統十戶 己巳九月二日生 貫尙州 左贊成諡貞肅安信十五世孫 刑叅以昌十四世孫

五衛將仁馨孫 秘書監丞浚子 漢文受學 官歷 宣陵叅奉 現本面長 赤十字社員 儒敎

朴昌來 住地全羅北道古阜郡北部面知士里一 統四戶 甲辰十月六日生 貫密陽 司憲糾正鉉二十三世孫 吏判諡文度號江叟薰十三世孫 軍資監正致逸五世孫 孝行工叅漢復玄孫 孝行贈判尹泰煥曾孫 文鎭孫 孝行準周子 漢文受學 侍天敎

朴進業 住地慶尙南道釜山府沙下面大新洞二十統十戶 丙戌三月十九日生 貫密陽 觀察使有蕃十三世孫 領相光榮十二世孫 左相箕精十一世孫 吏叅春元八世孫 叅議致先七世孫 從仕郎天雄玄孫 秘書丞允春孫 贈內部協辦龍煥子 漢文受學 官歷 叅奉 儒敎

朴周業 住地慶尙南道釜山府沙中面瀛仙洞 丁亥六月十八日生 貫密陽 觀察使有蕃十三世孫 領相光榮十二世孫 左相箕精十一世孫 吏叅春元八世孫 叅議致先七世孫 從仕郎天雄玄孫 秘書丞允春孫 贈內部協辦龍煥子 漢文受學 官歷 叅奉 儒敎

朴震華 住地慶尙南道釜山府左耳面三樂洞三統四戶 丙申八月十一日生 貫密陽 觀察使有蕃后 原從功臣貴禧十世孫 通訓仁三玄孫 通政致坤子 漢文受學 官歷 正三品通政歷梁山郡鄕校掌議 儒敎

朴昌來 住地全羅北道古阜郡北部面知士里一 統四戶 甲辰十月六日生 貫密陽 司憲糾正鉉二十三世孫 吏判諡文度號江叟薰十三世孫 軍資監正致逸五世孫 孝行工叅漢復玄孫 孝行贈判尹泰煥曾孫 文鎭孫 孝行準周子 漢文受學 侍天敎

朴進業 住地慶尙南道釜山府沙下面大新洞二十統十戶 丙戌三月十九日生 貫密陽 觀察使有蕃十三世孫 領相光榮十二世孫 左相箕精十一世孫 吏叅春元八世孫 叅議致先七世孫 從仕郎天雄玄孫 秘書丞允春孫 贈內部協辦龍煥子 漢文受學 官歷 叅奉 儒敎

朴周業 住地慶尙南道釜山府沙中面瀛仙洞 丁亥六月十八日生 貫密陽 觀察使有蕃十三世孫 領相光榮十二世孫 左相箕精十一世孫 吏叅春元八世孫 叅議致先七世孫 從仕郎天雄玄孫 秘書丞允春孫 贈內部協辦龍煥子 漢文受學 官歷 叅奉 儒敎

朴震華 住地慶尙南道釜山府左耳面三樂洞三統四戶 丙申八月十一日生 貫密陽 觀察使有蕃后 原從功臣貴禧十世孫 通訓仁三玄孫 通政致坤子 漢文受學 官歷 正三品通政歷梁山郡鄕校掌議 儒敎

朴基宋 住地全羅北道古阜郡北部面知士里一 統九戶 甲寅七月二十七日生 貫密陽 司憲糾正鉉二十三世孫 吏判諡文度號江叟薰十三世孫 軍資監正致逸五世孫 孝行工叅漢復玄孫 孝行贈判尹泰煥曾孫 文鎭孫 孝行準周子 漢文受學 侍天敎

朴文愚 住地慶尙南道釜山府沙下面大新洞二統四戶 癸亥十月九日生 貫密陽 叅奉東徵六世孫 同中樞光翕五孫 通政敬哲玄孫 司果時華孫 副護軍禎順子 漢文受學 官歷 副司果 歷東亞開進敎育會贊成員 儒敎

朴佑烈 住地慶尙南道機張郡下西面斗田洞一 統四戶 丁卯生 貫蔚山 郡守有敬十一世孫 贈軍資監正天箕玄孫 贈工議楨曾孫 工叅東筠孫 水虞候椅琫子 漢文受學 儒敎

朴來基 住地全羅南道順天郡上沙面雙地里一 統九戶 丙寅七月七日生 貫尙州 漢文受學 篤學務農 歷本里長 成績甚優 儒敎

朴宗杓 住地全羅南道順天郡上沙面草谷里二 統五戶 丁亥十二月十八日生 貫尙州 漢文受學 農業勤勉 里長視務 自成定規 儒敎

朴昌俊 住地全羅南道珍島郡府內面東外里五 統八戶 癸未十月二日生 貫務安 國子典酒進昇三十世孫 上將軍密直使成器二十六世孫 錦城君文晤二十四世孫 開國原從一等勳兵判號楓亭義龍二十二世孫 叅軍根孫十四世孫 從二品嘉善秋十世孫 嘉善一業七世孫 漢鳳孫 有謙子 漢文受學 儒敎 氏母晋州河氏 素有烈行其夫病革 割耳和藥 立卽見差 氏亦以孝行見稱母烈子孝 竝爲卓異 事在湖南三綱錄

朴聖大 住地全羅南道珍島郡府內面東外里二 統四戶 庚午九月二十四日生 貫務安 國子典酒進昇三十一世孫 上將軍密直使成器二十七世孫 錦城君文晤二十五世孫 開國原從一等勳兵判號楓亭義龍二十三世孫 叅軍根孫十五世孫 從二品嘉善秋十一世孫 嘉善一業八世孫 道謙孫 昌煥子 漢文受學 儒敎 氏母昌寧曹氏早年夫歿誓卽下從 爲其舅姑在堂 强忍餘縷 孝供菽水不渝貞信 以全孝烈 其嫂叔昌憲子聖大繼爲后

朴宗杓 住地全羅南道順天郡上沙面草谷里二 統五戶 丁亥十二月十八日生 貫尙州 漢文受學 農業勤勉 里長視務 自成定規 儒敎

朴昌俊 住地全羅南道珍島郡府內面東外里五 統八戶 癸未十月二日生 貫務安 國子典酒進昇三十世孫 上將軍密直使成器二十六世孫 錦城君文晤二十四世孫 開國原從一等勳兵判號楓亭義龍二十二世孫 叅軍根孫十四世孫 從二品嘉善秋十世孫 嘉善一業七世孫 漢鳳孫 有謙子 漢文受學 儒敎 氏母晋州河氏 素有烈行其夫病革 割耳和藥 立卽見差 氏亦以孝行見稱母烈子孝 竝爲卓異 事在湖南三綱錄

朴聖大 住地全羅南道珍島郡府內面東外里二 統四戶 庚午九月二十四日生 貫務安 國子典酒進昇三十一世孫 上將軍密直使成器二十七世孫 錦城君文晤二十五世孫 開國原從一等勳兵判號楓亭義龍二十三世孫 叅軍根孫十五世孫 從二品嘉善秋十一世孫 嘉善一業八世孫 道謙孫 昌煥子 漢文受學 儒敎 氏母昌寧曹氏早年夫歿誓卽下從 爲其舅姑在堂 强忍餘縷 孝供菽水不渝貞信 以全孝烈 其嫂叔昌憲子聖大繼爲后

亦有孝行 事在湖南三綱錄

朴鳳欣 住地全羅南道珍島郡府內面堂洞里 戊辰七月十一日生 貫慶州 新羅忠臣諡忠烈堤上后 雞林州刺史諡文純裕三十九世孫 雞林君諡文成季業三十七世孫 門下侍中平章事諡文忠號淸虛堂光廉二十九世孫 吏部尙書諡文孝號晩翠軒度德二十七世孫 領相諡文穆號石灘元桂十八世孫 號春坡根茂十六世孫 孝贈嘉善號雲谷大淵十一世孫 嘉義雲三八世孫 元表曾孫 文浩孫 東桂子 漢文受學 官歷 本郡公立普通學校學務委員 謹身自守 鄕里籍稱 儒敎 子鵬亦能繼家

朴宗沇 住地全羅北道古阜郡聖浦面臥石里三 統十戶 庚子八月十八日生 貫密陽 有鎭五世孫 準澤玄孫 來良曾孫 叅奉魯允孫 淇容子 漢文受學 儒敎

朴憲述 住地全羅北道益山郡春浦面新德里二 統二戶 戊午正月二日生 貫密陽 吏判諡忠貞號淸齋審問十六世孫 漢文受學 官歷 叅奉 操雅廉直 不求名利 擴張實業 醫學濟衆 儒敎 氏父鳳林號雲坡 危言危行 卓然鬼立 博文善隸 敎授後進 爲世準標

朴桂輝 住地全羅北道金堤郡立川面專洞里四統二戶 乙亥十月十七日生 貫密陽 孝行旌閭童蒙敎官命鍾孫 孝行洛厚子 漢文受學 居家盡孝友之道 兄弟三人 同居一室 儒敎

朴勝龜 住地全羅北道淳昌郡下置面阿川里二統七戶 乙酉二月九日生 貫潘南 號南郭東說十二世孫 漢文受學 儒敎

朴尙烈 住地慶尙南道機張郡下北面梅鶴洞三統六戶 甲寅十月二十八日生 貫蔚山 郡守有敬十一世孫 贈工議槙曾孫 贈工叅東筠孫 贈通政椅榮子 漢文受學 官歷 崇德殿叅奉 地方委員 儒敎

朴寬洙 住地慶尙南道龍南郡西面仁洞 辛酉生 貫密成 司憲糾正鉉十八世孫 漢文受學 儒敎

朴成龍 住地慶尙南道釜山府邑內面大安洞二統十戶 戊辰十月二十日生 貫密陽 守東玄孫 宗源孫 尙穆子 漢文受學 歷本府鄕校掌議 農進會員 儒敎

朴鳳瑀 住地全羅南道珍島郡府內面北上里三統二戶 壬申七月十七日生 貫慶州 新羅忠臣諡忠烈堤上后 雞林州刺史諡文純裕三十九世孫 雞林君諡文成季業三十七世孫 門下侍中平章事號淸虛堂光廉二十九世孫 吏部尙書諡文孝號晩翠軒度德二十七世孫 領相諡文穆號石灘元桂十八世孫 號春坡根茂十六世孫 孝贈嘉善號雲谷大淵十一世孫 嘉義雲三八世孫 元表曾孫 文浩孫 東英子 漢文受學 官歷 本郡公立小學校副敎員 現本郡智山面私立普通學校講師 儒敎

朴奎弘 住地全羅南道珍島郡々二面所浦里三統八戶 戊戌九月五日生 貫密陽 太史彦孚后 大提學號蘿山耕叟剛生二十一世孫 端廟殉節吏判諡忠貞號淸齋審問二十世孫 壬辰功臣刑叅麟福十二世孫 贈持平遞十一世孫 允武十世孫 鍾寅曾孫 原源孫 鎭玗子 漢文受學 現本郡公立普通學校在學 儒敎

朴景輔 住地全羅北道龍潭郡二東面紫霞里三統一戶 癸亥十二月七日生 貫密城 推鞫官秀賢十五世孫 童蒙敎官聖遜十二世孫 孝行旌閭守仁五世孫 瓚浩子 漢文受學 儒敎 氏五世祖守仁孝行卓異 廬墓 山獸護衛 歸祭 漲溪開道 氏高祖母實城吳氏 亦以烈行 屢登狀報

朴鍾祿 住地全羅北道龍潭郡二北面魯陽里貫密陽 吏參謚文穆英十七世孫 戶叅守讓十二世孫 戶叅明宇玄孫 判官永錫曾孫 嘉善始胤孫 五衛將宗赫子 漢文受學 儒敎

朴尙林 住地全羅北道龍潭郡一東面能山里十統四戶 戊寅五月十三日生 貫密陽 吏判謚忠貞審問十六世孫 左通禮元忠十五世孫 縣監寀八世孫 文鎬孫 淵洪子 漢文受學 儒敎 氏曾祖母盆城金氏 以烈行旌閭

朴根厚 住地慶尙南道釜山府釜山面佐一洞二統九戶 己丑四月二十三日生 貫竹山 叅奉順碩曾孫 漢文受學 儒敎

朴時陸 住地慶尙南道釜山府西上面華尾洞四統三戶 壬子十一月十六日生 貫密城 己卯名賢承旨號江叟薰十一世孫 漢文受學 官歷 東萊觀察府主事 儒敎

朴正模 住地慶尙南道釜山府沙下面峽峴洞十一統三戶 甲子二月二十日生 貫密陽 門下侍中密城府院君彦孚二十四世孫 嘉善承伊五世孫 漢文受學 官歷 義禁府都事 穆陵叅奉 中樞院議官 正三品通政 歷釜山府農進會員 釜山港客主會議所議員 儒敎

朴致道 住地慶尙南道釜山府沙下面富坪洞甲戌九月十四日生 貫密陽 典法判書翊威功臣思敬二十四世孫 左贊成密原府院君樍十九世孫 漢文受學 官歷 中樞院議官 儒敎

朴鎭琉 住地全羅南道珍島郡々二面所浦里二統五戶 癸亥十月十五日生 貫密陽 太史彦孚后 大提學號蘿山耕叟剛生二十世孫 端廟殉節吏判諡忠貞號淸齋審問十九世孫 壬辰功臣刑叅麟福十一世孫 贈持平遞十世孫 允儉九世孫 鍾龜孫 根源子 漢文受學 勸農力學 古道是守 儒敎 子長祚 彦祚 錫祚

朴日培 住地全羅南道珍島郡々二面所浦里一統七戶 丁未十月五日生 貫密陽 太史彦孚后 大提學號蘿山耕叟剛生十九世孫 端廟殉節吏判諡忠貞號淸齋審問十八世孫 壬辰功臣刑叅麟福十世孫 孝贈持平遞九世孫 僉知中樞府事允武八世孫 從二品嘉善宗俊七世孫 從二品嘉善弼邦五世孫 良憲孫 松直子 漢文受學 歷本面長 儒敎 子鏡明 鏡井 鏡善 氏父松直天性至孝 年當六十 九耋偏母 孝養不怠 常設兒戲

於前　以悅其志　鄉隣稱之曰今世老萊子

朴勝普 住地全羅北道龍潭郡一東面能山里八統八戶　乙丑七月二十九日生　貫潘南　郡守麟十五世孫　監察希權十四世孫　叅奉世雄十世孫　齊華孫　秀陽子　漢文受學　儒敎

朴吉桓 住地全羅北道長水郡下番巖面新坪里二統四戶　壬戌三月一日生　貫密陽　密城君仲孫十六世孫　五衛將弼輔曾孫　世琮孫　駿榮子　漢文受學　儒敎　子德燁

朴炳休 住地全羅北道淳昌郡下寘面避老里三統四戶　乙巳九月十五日生　貫密陽　諡文景號駱村忠元十三世孫　諡肅愍號退憂堂承宗十世孫　漢文受學　儒敎

朴聖元 住地全羅北道龍潭郡一東面下能山里二統十戶　壬申十二月一日生　貫密陽　吏判諡文度號江叟薰十四世孫　縣監承賢十二世孫　戶判守能八世孫　戶議致道七世孫　軍資監正漢善六世孫　嘉善聖煥五世孫　準先孫　華來子　漢文受學　儒敎

朴廷鎬 住地慶尙南道龍南郡西面明井洞五統六戶　戊辰十月二十七日生　貫密城　密城君彥忱三十一世孫　司憲糾正鉉以道德文章鳴世事見輿誌勝覽及密州誌　十六世孫　直長贈吏判諡忠貞審問純廟朝贈吏參翼廟朝追卿寧域彰節祠哲廟朝贈吏判兩館大提學諡忠貞享海南書院有忠節錄　十一世孫　贈司僕寺正漢信五世孫　左承旨閏彩曾孫　戶議孝淳孫　同中樞成文子　漢文受學　歷本郡商業會議所評議員　儒敎

朴庠憲 住地慶尙南道龍南郡東面々梁洞十四統五戶　辛巳九月二十八日生　貫密城　平章事密城府院君諡忠靖號杏山世均二十三世孫　叅議號菊潭壽春十四世孫　資憲號松堂兌元玄孫　嘉義號潭隱桂春曾孫　通政盛泌孫　嘉善號老石載珍年甫九歲遭母喪執喪如成人又侍繼母母得疾難醫祝天祈以身代乃得山蔘湯獻之回甦數月後繼母喪與慈母少無差異鰥居老嚴之前侍寢同房不離須臾奉養甘旨終始如一及喪居廬盡孝儒林之公諡本府之嘉題屢蒙郡薦子　漢文受學　儒敎

朴晟俊 住地慶尙南道釜山府北面久瑞洞五統八戶　癸酉四月十五日生　貫竹山　竹山君彥立后　慶一玄孫　乃演曾孫　敏化孫　奎洪子　漢文受學　曾經本府鄉校掌議　儒敎

朴達在 住地全羅南道珍島郡府內面北上里一統九戶　乙未正月二十九日生　貫慶州　新羅忠臣諡忠烈堤上后　雞林州刺史諡文純裕四十世孫　雞林君諡文成季業三十八世孫　門下侍中平章事諡文忠號淸虛堂光廉三十世孫　吏部尙書諡文孝號晩翠軒度德二十八世孫　領相諡文穆號石灘元桂十九世孫　號春坡根茂十七世孫　孝贈嘉善號雲谷大淵十二世孫　嘉義雲三九世孫　文煥曾孫　東植孫　鳳朝子　漢文受學　本郡公立普通學校修業　儒敎　氏母全州崔氏　其夫病猶　斫指注血　以甦幾時　及其不幸　爲念偏姑無養　不能下從　終以換烈爲孝　孝養不怠　以鳳三子達在　繼其夫后事在湖南三綱錄

朴成洪 住地全羅南道光陽郡津下面馬洞里一統五戶　己丑四月二十八日生　貫密陽　太史彥孚后　侍中都評議事密城府院君孝臣后　漢文受學　官歷　思陵叅奉　儒敎

朴秉緖 住地全羅北道龍潭郡一東面鳳舞洞三統六戶　庚寅五月四日生　貫潘南　郡守麟十六世孫　監察希權十五世孫　叅奉世雄十一世孫　鎭陽孫　勝喬子　漢文受學　儒敎

朴彰錫 住地全羅北道長水郡溪西面務農里一統六戶　甲子五月一日生　貫忠州　戶叅蓁二十二世孫　觀察使秀基十二世孫　漢文受學　儒敎

朴來璡 住地全羅北道長水郡溪北面堂底里三統五戶　己未十月二十三日生　貫密陽　吏判號菊堂興生十五世孫　副司直贈兵叅仁碩十四世孫　贈工叅千雄七世孫　漢文受學　儒敎

朴尹贊 住地全羅北道長水郡溪北面長嶝里一統三戶　丙戌八月七日生　貫密陽　吏判號菊堂興生后　庚祜孫　憲祚子　漢文受學　儒敎

朴文秀 住地慶尙南道釜山府邑內面玉井洞四統四戶　戊子二月十八日生　貫密陽　司果次淑五世孫　司果秀彩玄孫　副總管昌番曾孫　司果潤玄子　漢文受學　儒敎

朴致和 住地慶尙南道釜山府釜山面凡二洞十一統七戶　戊寅六月十五日生　貫密陽　領相號菊堂興生十七世孫　漢文受學　儒敎　兄致康　有孝行受褒賞金

朴來閏 住地全羅南道濟州郡普通學校內　本籍忠淸南道洪州郡內　乙酉三月二十四日生　貫密陽　漢文受學　官立漢城師範學校卒業　官歷　公立濟州郡普通學校訓導　歷赤十字社正社員　儒敎

朴憲述 住地全羅南道珍島郡府內面東外里六
統四戶 辛未九月十四日生 貫密陽
太史彦孚后 糾正鉉二十二世孫 典法判書上將軍
思敬二寸世孫 開國原從勳戶曹典司忱十九世孫
大提學號羅山耕叟剛生十八世孫 端廟殉節吏判謚
忠貞號淸齋審問十七世孫 叅軍號芝谷衍十三世孫
判決事昌林八世孫 訓鍊僉正松來六世孫 通政致
欽五世孫 孝子南杞玄孫 承天曾孫 鳳文孫 智學
子 漢文受學 奉養偏親 人稱至孝 歷本郡鄕校
掌議 都有司 儒敎 氏母金海金氏 年纔十七 行
卷未幾 奄遭夫喪 三日勺水不入口 誓將下從
顧念亡夫無后 香火將絕 遺腹尙在故幡然改悟
送終如禮 至死守節 事在湖南三綱錄

朴周炫 住地全羅南道寶城郡彌力面鴈峙里一
統三戶 甲申五月二十九日生 貫咸
陽 世子賓客以良十三世孫 吏判純仁九世孫 嘉善
桂材曾孫 通政號愼軒均漢孫 承旨號義山相淳子
漢文受學 謹守身分 耕讀爲業 儒敎

朴槓琥 住地全羅北道長水郡上番巖面上一里
二統六戶 甲申五月十五日生 貫密
陽 吏判號菊堂輿生十六世孫 叅奉奉云曾孫 東
鎭孫 祥春子 漢文受學 儒敎

朴啓陽 住地全羅北道長水郡溪南面陰薪里一
統四戶 戊申九月八日生 貫潘南
補祚功臣大司憲贈領相潘川府院君應福十二世孫
副率贈持平東尹十一世孫 東壽孫 齊龍子 漢文
受學 儒敎

朴廣錫 住地全羅北道長水郡溪南面高亭里三
統一戶 乙丑四月三日生 貫忠州
觀察使秀基十二世孫 副護軍奎玄孫 通政馨根曾
孫 童蒙敎官文煥孫 孝行叅奉致大子 漢文受學
儒敎

朴炳喜 住地全羅北道長水郡溪南面德谷里五
統九戶 壬子七月二十六日生 貫密
陽 司憲府糾正鉉二十四世孫 領相諡肅愍承宗十
世孫 斗鎭曾孫 準原孫 陽來子 漢文受學 儒敎

朴仁喆 住地慶尙南道釜山府沙中面溢仙洞十
三統二戶 癸亥正月七日生 貫密陽
嘉善雪永曾孫 司果得萬孫 進敬子 漢文受學
官歷 龍驤衛副護軍兼五衛將 儒敎

朴泳吉 住地慶尙南道釜山府沙中面草梁洞二
十四統三戶 甲寅十一月九日生 貫

密陽 司憲糾正鉉后 漢文受學 國語學校修業 官
歷 司憲府監察 從二品嘉善 本府叅事 歷本郡
私立草梁學校長 東萊府民議所理事 朝鮮海水產
組合所監事 儒敎

朴泰圭 住地全羅北道淳昌郡下置面釜鼎里二
統六戶 癸酉十二月十九日生 貫密
陽 領相諡肅愍承宗十二世孫 郡守號挹白堂自疑
十一世孫 漢文受學 儒敎

朴敬明 住地慶尙南道釜山府邑內面玉井洞九
統四戶 丙子八月十五日生 貫寧川
時亨五世孫 慶洪玄孫 師漢曾孫 之永子 漢文
受學 官歷 度支部主事 本府通譯主事 受赤十
字社勳章 歷金融組合員 農進會評議員 儒敎

朴從龍 住地慶尙南道釜山府邑內面玉井洞十
統四戶 己未十一月二十五日生 貫
密城 府使昌後八世孫 成均博士蕊彩子 漢文受
學 官歷 南營文案 仁川監理署書記官 釜山監
理署書記官 東萊觀察府主事 中樞院議官 陸軍
三等軍醫 咸鏡南道叅書官 陞正三品 咸鏡南道
觀察使署理 陝川郡守 陞正八位 以孝行鄕薦
受恩賜金 以憲在民 以勤奉公 成績蔚然 萬口稱
善 儒敎

朴英鍾 住地慶尙南道彦陽郡上北面東部里細
淵洞七統四戶 癸巳十月五日生 貫
密陽 壬辰原從功臣訓鍊判官號羅谷春茂十三世孫
副護軍雲紀七世孫 乃鉉玄孫 根眞曾孫 在坤孫
鎭琦子 漢文受學 儒敎 氏母柳氏 年二十四
夫罹重病 祈天代命 竟至崩城 以侄立嗣 是曉
自裁 烈哉烈哉

朴吉培 住地全羅南道珍島郡府內面東外里一
統九戶 癸酉六月八日生 貫密陽
太史彦孚后 糾正鉉二十三世孫 典法判書上將軍
思敬二十一世孫 開國原從勳戶曹典司忱二十世孫
大提學號羅山耕叟剛生十九世孫 端廟殉節吏判謚
忠貞號淸齋審問十八世孫 叅軍號芝谷衍十四世孫
判決事昌林九世孫 宗新曾孫 錫俊孫 東極子 漢
文受學 官歷 本郡公立普通學校學務委員 地方
委員 事親至孝 吮疽斷指 實行有跡 郡道並薦
鄕隣咸稱 事在湖南三綱錄 儒敎 氏祖母昌寧曹
氏性行貞淑 行卷未旬 遽喪所天 七日勺水不入
口 期欲下終 顧念七耋舅姑在 翻然改悟 盡誠
供養 及喪以禮送終 取侄三歲兒錫俊 育如己出

錫俊亦以至誠奉曹氏 病篤嚙指注血 延至三日
丁憂殯粥葬蔬 哀疚成疾 將至難救 其子東極又
斷指灌血 以得回甦 三世烈孝俱聞天陛 特蒙旌
閭 世稱湖南烈孝家

朴秉善 住地江原道橫城郡々內面靑龍里四統八戶 戊辰十二月十二日生 貫密陽
淸白吏左贊成諡夷靖說十四世孫 兵判號玄溪筵十世孫 南臺執義號雙溪樞八世孫 府使敦浩五世孫
進士秀民曾孫 漢文受學 儒敎

朴鍾廈 住地全羅南道珍島郡明今面七田里十二統八戶 丁酉正月一日生 貫密陽
太史彦孚后 大提學號羅山耕叟剛生二十世孫 端廟殉節吏判諡忠貞號淸齋審問十九世孫 壬辰功臣
刑叅麟福十一世孫 孝贈持平遲十世孫 通政允淳
九世孫 宗彬八世孫 在炫孫 密均子 漢文受學
儒敎 氏母慶州李氏 夫病多年 藥餌食飮 竭誠
供給 雖未回天 盖其至誠篤行 一鄕罕有 屢有
郡道褒揚

朴春圭 住地全羅南道康津郡錦川面倒鴈里四統五戶 丁亥九月十六日生 貫密陽
密原君諡文景號駱村忠元十三世孫 兵判啓賢十二世孫 同知敦寧凝原君安世十一世孫 領相密昌君
號退憂堂承宗十世孫 校理號挹白堂自凝九世孫
校尉號玄巖壽龜八世孫 通德郎萬石七世孫 鳳禧
六世孫 載義五世孫 厚鎭玄孫 準玉曾孫 贈監
察致來孫 贈通政魯仁子 漢文受學 官歷 孝陵
叅奉 居家勤勉 自安耕讀 儒敎

朴完鎭 住地全羅北道古阜郡宮洞面弓月里三統五戶 丁亥三月四日生 貫密陽
密城府院君諡忠靖號杏山世均十八世孫 太師諡文
節號桃隱文彬十七世孫 叅判臣輔十六世孫 弼彦
玄孫 桂輝曾孫 孝行敦寧府都正宗煥孫 基采子
漢文受學 儒敎 氏母全州李氏 烈行卓異 事載
三綱錄

朴炳善 住地全羅北道全州郡紆西面沙川里一統一戶 己巳五月十二日生 貫密陽
諡文景忠元十二世孫 府使承祖九世孫 進士自新
八世孫 漢文受學 官歷 中樞院議官 儒敎

朴奉演 住地慶尙南道釜山府北面長箭洞十統二戶 癸酉九月二十七日生 貫竹山
領相諡文獻號晩節堂元亨十六世孫 叅奉希宏十一
世孫 漢文受學 曾經本府書院掌議 鄕校有司

本里長 本面農進會評議員 儒敎

朴時演 住地慶尙南道釜山府北面長箭洞七統八戶 辛未十月十一日生 貫竹山
領相延城府院君諡文獻號晩節堂元亨十六世孫 叅
奉希宏十一世孫 漢文受學 官歷 電話課主事
曾經鄕校掌議 鄕廳別監 鄕校都有司 本面有司
本里長 朝鮮農業奬勵會員 本面農進會評議員
儒敎

朴琪源 住地慶尙南道釜山府北面久瑞洞七統二戶 己未十二月十七日生 貫密城
太史彦孚后 大司成贈左贊成諡文節號桃隱文彬十
九世孫 贈漢城左尹慶新玄孫 明碩曾孫 起宅孫
秀洪子 漢文受學 曾經鄕校掌議 本里長 農進
會特別會員 儒敎

朴德云 住地慶尙南道釜山府西上面華尾洞一統一戶 壬子九月九日生 貫慶州
訓鍊奉事擊立十一世孫 通政得和十世孫 漢文受
學 曾經本府鄕校掌議 儒敎

朴太浚 住地全羅南道珍島郡明今面七田里六統二戶 丁亥五月九日生 貫密陽
太史彦孚后 大提學號羅山耕叟剛生二十一世孫
端廟殉節吏判諡忠貞號淸齋審問二十世孫 壬辰功
臣刑叅麟福十二世孫 孝贈持平遲十一世孫 通政
允淳十世孫 武科宗亮九世孫 再亨七世孫 性和
玄孫 漢極曾孫 廷晏孫 孝子鍾龍子 漢文受學
儒敎 氏父鍾龍 父病割股 母病斷指 一鄕稱孝
曾祖漢極 父病危禱 斫指血書 祝天告廟 願以身
代 數朔延壽 將殞斷指注口 復甦三日 旣終哀
毁幾絕 三年侍墓 克盡以禮 丁內艱又如之 前
後薦狀 竝被回祿 三子血指續書于其父血書 再
控府部 竟獲天聽 弟廷海執喪過哀 兩眼俱昏 閱
服朔望展墓 去辛卯請褒其孝 獲蒙旌閭 甲午以
廷晏廷海鍾龍三孝 復請旌閭 吏曹難之 謂一門
三旌 在所審愼 但旌兄弟二孝 鍾龍尙未蒙褒
事在湖南三綱錄

朴鍾柱 住地全羅南道珍島郡明今面七田里三統三戶 丙辰正月二十七日生 貫密陽
太史彦孚后 大提學號羅山耕叟剛生二十世孫 端廟
殉節吏判諡忠貞號淸齋審問十九世孫 壬辰功臣刑
叅麟福十一世孫 孝贈持平遲十世孫 通政允淳九
世孫 贊瑞孫 有成子 漢文受學 歷本郡鄕校都
有司 掌議 儒敎 氏母金海金氏 夫歿子幼 常

曰兒長後 必下從 後其夫緬遷 慟哭自盡 次子鍾琯 斫指注血 半日回甦 盖金氏烈行 爲難於初終時同壙故 道郡隮鳶 尙未蒙褒 一鄕咸嘆

朴鍾國 住地全羅南道長興郡大興面鰲頭里
壬申十一月二十七日生 貫密陽 大提學剛生二十一世孫 知敦寧凝原君安世十世孫 領相密昌君號退憂堂承宗十三世孫 校理自凝十二世孫 司僕寺正泰秀曾孫 承旨魯元孫 嘉善陽圭子 漢文受學 官歷 從二品嘉善 同中樞兼五衛將 儒敎 子享洙 在洙

朴鏡來 住地全羅北道長水郡溪南面德谷里三統八戶
甲子十一月二十九日生 貫密陽 吏判諡文度蕭十三世孫 尙仁孫 準英子 漢文受學 官歷 純陵叅奉 儒敎

朴平俊 住地全羅北道長水郡溪北面鴨谷里一統四戶
乙酉七月十二日生 貫竹山 贊化功臣僉議政丞延興君諡文匡號杏山全之十八世孫 都評議司使贊成事門壽十六世孫 漢文受學 儒敎

朴勝熹 住地全羅北道茂朱郡二安面斗文里七統一戶
丙子六月二十八日生 貫潘南 領相諡文正號潘南尙衷十九世孫 贈童蒙敎官 號臨淮堂希權十四世孫 漢文受學 私立養正義塾 法律課卒業 歷大韓自强會員 湖南學生親睦會長 儒敎

朴翔東 住地全羅北道鎭安郡東面鼎川里一統七戶
辛巳七月十一日生 貫順天 工判諡毅愍而絢十世孫 通政漢彬子 漢文受學 儒敎

朴仁用 住地全羅北道鎭安郡二西面達吉里三統二戶
壬午五月十一日生 貫密陽 漢文受學 儒敎

朴大鉉 住地全羅北道任實郡下北面幕洞二統七戶
戊子五月十九日生 貫珍原 甫提學熙中十六世孫 副總管致漢六世孫 相玉孫 重說子 漢文受學 於耕於讀 勤儉做業 儒敎

朴仲鎭 住地全羅北道全州郡紆西面新基里一統二戶
壬戌十一月二十五日生 貫密陽 密山君切問十五世孫 諡文度號江叟薰十一世孫 司僕寺正萬成玄孫 戶議宗甲曾孫 工叅彦煥孫 同中樞正載子 漢文受學 德義持身 恭儉守操 儒敎 子準玉 準楊 準達

朴中炫 住地全羅北道井邑郡々內面長明里一統一戶
乙卯二月十三日生 貫泰安 漢文受學 官歷 管理署主事 中樞院議官 郡叅事 天資俊邁 志氣卓犖 沉潛學文 擩染庭訓 行篤孝悌 恤艱愛孤 婢隷咸服 鄕里模範 儒敎

朴在孝 住地全羅北道淳昌郡上眞面岩谷里一統十戶
丙子二月三十日生 貫密陽 兵判諡文獻號蘭溪璞十七世孫 軍資監主簿彥信十三世孫 漢文受學 儒敎

朴柄洙 住地全羅北道淳昌郡下眞面龍巖里二統八戶
甲戌十一月十七日生 貫高靈 副護軍進康六世孫 司僕寺正得邑玄孫 承旨致宗孫 戶叅春柏子 漢文受學 官歷 長陵叅奉 儒敎

朴聖圭 住地全羅北道淳昌郡龜巖面五龍里一統七戶
己未三月四日生 貫密陽 右贊成密原君諡文景號駱村忠元十四世孫 領相諡肅愍承宗十二世孫 孝行同中樞載來孫 五衛將炳善子 漢文受學 儒敎

朴炳葉 住地全羅北道淳昌郡龜巖面五龍里一統四戶
己巳正月五日生 貫密陽 右贊成密原君諡文景號駱村忠元十三世孫 領相諡肅愍承宗十一世孫 準松孫 戾來子 漢文受學 儒敎

朴汶勳 住地慶尙南道釜山府西下面蓮池洞三統三戶
辛酉正月二十二日生 貫慶州 訓鍊奉事擊立十二世孫 通政得和十一世孫 漢文受學 曾經本府鄕校掌議 本面執綱 鄕校都有司 農進會事務員 衛生組合事務員 儒敎

朴汶弼 住地慶尙南道釜山府北面長箭洞蘇亭里二統五戶
庚辰九月九日生 貫慶州 訓鍊奉事擊立十二世孫 通政得和十一世孫 鄕校有司銓勳子 漢文受學 曾經本府鄕校掌議 儒敎

朴璋碧 住地慶尙南道釜山府沙中面青鶴洞五統五戶
甲辰十二月二十八日生 貫慶州 訓鍊奉事擊立九世孫 通政得和八世孫 漢文受學 官歷 司憲府監察 歷本府鄕校掌議 都有司 儒敎

朴性寬 住地慶尙南道釜山府沙中面東三洞九統一戶
癸卯八月十六日生 貫密城 判典校寺事贈門下贊成事元二十五世孫 觀察使徐

昌十八世孫 漢文受學 官歷 司憲府監察 曾經東萊郡鄕校掌議 儒敎

朴喆培 住地全羅南道珍島郡明今面七田里一 統四戶 庚午三月十二日生 貫密陽 太史彦孚后 斜正鉉二十三世孫 典法判書上將軍思敬二十一世孫 開國原從勳戶曹典司忱二十世孫 大提學號羅山耕叟剛生十九世孫 端廟殉節吏判謚忠貞號淸齋審問十八世孫 壬辰功臣刑叅麟福十世孫 孝贈持平暹九世孫 嘉善再球五世孫 義謙曾孫 振奎孫 元祐子 漢文受學 歷鄕校掌議 都訓長 東亞開進敎育會事務員 儒敎 子鍾瞻 氏曾祖母晋州河氏 祖振奎 母烈子孝 乙巳蒙天褒 氏母金海金氏 結縭未幾 奄遭夫喪 期欲下從 翻然回悟 念其舅姑在堂 乳穉在懷 不忍就義 奉舅姑以孝 敎子以義 克樹門庭 至死如一 郡道屢薦 尙未蒙褒 士林咸惜 事在湖南三綱錄

朴琪龍 住地全羅南道順天郡黃田面龍棲里二 統三戶 辛卯正月四日生 貫密陽 漢文受學 官歷 厚陵叅奉 現本里長 恪勤無失 儒敎

朴來秀 住地全羅北道鎭安郡一東面上白巖里 一統七戶 壬辰七月五日生 貫密城 密城府院君文衡謚忠靖世均二十四世孫 寶文閣學士入我朝大司成贈左贊成謚文節文彬二十三世孫 漢文受學 儒敎

朴錞亮 住地全羅北道鎭安郡馬靈面下東村一 統四戶 癸未正月二十七日生 貫密陽 吏判文衡謚文景號駱村忠元十五世孫 領相謚肅愍號退憂堂承宗十二世孫 漢文受學 儒敎

朴稚會 住地全羅北道益山郡紆北面西伐里一 統十戶 壬戌正月二十七日生 貫密陽 戶叅號大瓢簞八世孫 長喆孫 孝運子 漢文受學 官歷 量地衙門委員 內藏院主事 全羅北道均田委員 儒敎

朴象鉉 住地全羅北道益山郡豆村面倉坪里一 統二戶 丁卯十二月二十九日生 貫咸陽 吏判礎十六世孫 進士然遠孫 基昌子 漢文受學 官歷 法部法律起草委員 儒敎

朴錫陽 住地全羅北道全州郡昌德面下白道里 二統十戶 癸酉三月三十日生 貫潘南 司諫謚文康號冶川紹十三世孫 進士宗欽曾孫

五衛將齊瓊子 漢文受學 儒敎

朴榮喆 住地全羅北道全州郡府西四契 己卯二月二十二日生 貫忠州 兵議蓁十六世孫 兵正淸白吏欽九世孫 郡守基順子 漢文受學 日本陸軍士官學校卒業 官歷 陸軍騎兵叅領侍衛旅團叅謀官 軍部大臣副官 侍從武官 現任益山郡守高等官五等 從六位 勳五等 從二品韓勳四等 才器英邁 識見地位 俱是高等 聲譽廣聞 儒敎

朴煥祚 住地全羅北道茂朱郡府內面上里十二 統八戶 乙丑十月八日生 貫密陽 吏判號菊堂輿生十五世孫 漢文受學 現新豊々西兩面長 儒敎

朴淵維 住地全羅北道萬頃郡北二里楮城里二 統七戶 戊申六月六日生 貫密陽 贈吏判謚忠貞審問十六世孫 贈工叅光運孫 贈戶叅載燮子 漢文受學 官歷 和陵叅奉 儒敎 氏母全州崔氏 以烈行旌閭

朴允弘 住地全羅北道萬頃郡北一道面小靑里 一統三戶 癸巳十二月八日生 貫密陽 禮正贈吏判謚忠貞審問十七世孫 彰鎭孫 準

林子 漢文受學 現本里長 儒敎 氏祖母平山申氏 孝烈特異 有鄕道狀報

朴在鳳 住地全羅北道益山郡豆川面龍淵里三 統四戶 癸巳五月二十二日生 貫務安 開國功臣兵判號楓亭義龍十九世孫 戶議增十四世孫 榮昭子 漢文受學 儒敎

朴海富 住地全羅北道益山郡九文川面堤內里 一統五戶 辛亥五月二十三日生 貫順天 判書謚文愍號閑碩堂仲林十六世孫 集賢殿修撰耆年十五世孫 壬辰倡義訓鍊主簿順文九世孫 漢文受學 儒敎

朴永權 住地慶尙南道金海郡葵山面松亭里四 統九戶 甲戌九月四日生 貫密陽 贈嘉善以訥十世孫 贈工議淡河五世孫 同中樞斗敏曾孫 都事祥灣子 漢文受學 儒敎

朴載厦 住地慶尙南道彥陽郡上北面盤松里十 統二戶 乙丑四月四日生 貫務安 國學典酒進昇二十六世孫 原從功臣兵判號楓亭義龍十八世孫 校理號滄洲敦復九世孫 從仕郎弘達會孫 副護軍政秀孫 通德郎鉉燦子 漢文受學 官歷 文廟直員 歷本郡鄕校掌議 養士齋有司 都有司

本郡私立永明學校評議員 受賞金拾貳圓 儒敎

朴祥敦 住地慶尙南道彦陽郡中南面下芳基里
四統七戶 辛酉六月七日生 貫密城府院君文晤后 左承旨宗文子 漢文受學 官歷 侍中密城君彦孚二十八世孫 寶文閣學士諡文敬文彬二十一世孫 巡察使紹遠九世孫 澤龍曾孫 尙秀孫 周洽子 漢文受學 儒敎 氏母金氏 夫病六年 至誠試藥 設壇祝天 厥疾完蘇 氏妻姜氏 舅病割股 亦爲完復 兩世烈孝 世所罕有 子世仁 世準 世龍 世翼 孫載翰

朴鍾桴 住地全羅南道珍島郡明今面七田里七統五戶 辛未四月二十七日生 貫密陽 太史彦孚后 大提學號羅山耕叟剛生二十世孫 端廟殉節吏判諡忠貞號淸齋審問十九世孫 壬辰功臣刑叅麟福十一世孫 孝贈持平遲十世孫 通政允淳九世孫 武科宗亮八世孫 再享六世孫 性和曾孫 漢極孫 廷寅子 漢文受學 歷鄕校掌議 鄕約掌議 孝行卓異 居喪三年 不御酒肉 儒敎 氏母玄風郭氏 孝事舅姑 敬事君子 夫喪哀毁遵禮 三年侍奠 未嘗見矧 每遇忌日 盡誠行素 至老靡懈 郡道屢薦 尙未蒙褒 事在湖南三綱錄

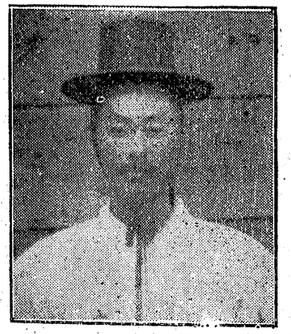

受學 儒敎

朴炳烈 住地全羅北道萬頃郡北面新德里二統二戶 己卯十二月十九日生 貫密陽 忠臣左承旨號屈指堂石精十二世孫 孝行彦榮曾孫 僉中樞龍碩孫 叅奉敬璇子 漢文受學 儒敎

朴台勳 住地全羅北道萬頃郡北一道面東之山里一統一戶 丙戌七月三日生 貫密陽 司憲斜正鉉二十一世孫 左承旨萬齡十五世孫 仁臣孫 受煥子 漢文受學 官歷 武司果 司憲府監察

儒敎

朴奉奎 住地全羅北道萬頃郡北面火浦里一統四戶 丙辰八月八日生 貫密陽 司憲斜正鉉十七世孫 炳子 漢文受學 官歷 武司果 正三品通政 現本里長 儒敎

朴棟春 住地全羅南道咸平郡箕城面古陽里
壬寅二月二十八日生 貫務安 錦城府院君文晤后 左承旨宗文子 漢文受學 官歷 司憲府監察 正三品通政 儒敎

朴基宗 住地京畿道驪州郡介軍山面下紫浦里
一統一戶 丁丑十二月十九日生 貫密陽 縣監處厚六世孫 佐郎質五世孫 主事岐熙子 漢文受學 儒敎

朴準翊 住地京畿道驪州郡等神面川南里一統一戶 甲申十月二十七日生 貫密陽 尉知敦寧賡十五世孫 縣令寅十一世孫 戶叅尙義六世孫 漢文受學 儒敎

朴普鉉 住地全羅北道益山郡九文川面檢知里二統七戶 壬戌六月二十三日生 貫順天 判書諡文愍號閑碩堂仲林十五世孫 集賢殿修撰耆年十四世孫 壬辰倡義訓鍊主簿順文八世孫 漢文受學 儒敎

朴海章 住地全羅北道益山郡九文川面堤內里一統六戶 戊午九月八日生 貫順天 判書諡文愍號閑碩堂仲林十六世孫 集賢殿修撰耆年十五世孫 壬辰倡義訓鍊主簿順文九世孫 漢文

朴泓權 住地全羅北道任實郡九皐面平地里七統七戶 辛酉十月二十一日生 貫咸陽 己卯名賢號收心齋薰十三世孫 壬辰功臣兵叅號楮亭順達十一世孫 漢文受學 儒敎

朴容萬 住地全羅北道任實郡內一道面上城里三統九戶 己卯三月二十五日生 貫咸陽 己卯名賢號收心齋薰十一世孫 議官舜直子 漢文受學 官歷 淑陵叅奉 德陵令 現本郡地方金融組合評議員 儒敎

朴淵斗 住地全羅北道益山郡西一面鶴峴里六統一戶 丙辰十二月三十日生 貫密陽 司憲斜正鉉十七世孫 漢文受學 官歷 齊陵叅奉 儒敎

朴泳奎 住地慶尙南道金海郡生林面杏亭里一統一戶 丁未十二月二十四日生 貫密城 領相密直府院君中美十九世孫 孝行泰得七世孫 贈資憲震碩曾孫 贈嘉善載新孫 贈通政慶鎭子 漢文受學 孝友根性 賣薪貿魚 賣布貿米甘旨之供 未嘗乏絕 父病痢 冬得大鱉於門前大溪 煎進病差 大駕南巡時 自郡闕揚 儒敎

朴守東 住地慶尙南道金海郡生林面杏亭里一統三戶 戊子六月十五日生 貫密城
門下侍中密城府院君彦孚二十七世孫 領相密直府
院君中美二十世孫 孝行泰得八世孫 贈資憲震碩
玄孫 贈嘉善大新曾孫 贈通政慶鎭孫 恭奉泳秀
子 漢文受學 遊覽東洋 志于時務 儒敎

朴孝東 住地慶尙南道金海郡生林面杏亭里一
統四戶 甲申四月八日生 貫密城
門下侍中密城府院君彦孚二十七世孫 領相密直府
院君中美二十世孫 贈資憲震碩玄孫 贈嘉善大新曾
孫 贈通政慶鎭孫 恭奉泳春子 漢文受學 儒敎

朴達濟 住地全羅南道珍島郡明今面巨龍里四
統二戶 丙子正月十六日生 貫務安
國子典酒進昇三十三世孫 左僕射暹三十二世孫
檢校大將允位三十一世孫 上將軍儒三十世孫 上
將軍成器二十九世孫 密直使孚二十八世孫 綿城
君號綿南文晤二十七世孫 摠郎鏐二十六世孫 開
國功臣兵判號楓亭義龍二十五世孫 刑恭綱二十四
世孫 戶恭亨二十三世孫 兵恭頲二十二世孫 端
廟忠臣號愛閑亭益卿二十一世孫 恭軍根孫十九世
孫 恭軍世衡十八世孫 講隸官潤十七世孫 恭
奉贊鶴十六世孫 通政夏十五世孫 奉事繼先十四
世孫 弼殷五世孫 尙萬孫 義祚子 漢文受學
歷本郡鄕校有司 掌議 本面長 崇儒爲行 不求
聞達 一以敎子弟 勤農桑爲務 儒敎 子泰臣
克續家聲

朴尙容 住地全羅南道咸平郡孫佛面長才里
庚午十一月九日生 貫密城 諡惠貞
守良十三世孫 承旨重成曾孫 工恭允震孫 戶恭東
煥子 漢文受學 官歷 顯陵恭奉 儒敎

朴榮浩 住地全羅北道任實郡一道面上城里
甲子三月三十日生 貫咸陽 己卯名
賢號收心齋薰十一世孫 漢文受學 官歷 敬陵恭
奉 南原地方委員 現郡恭事 歷驛宮庄稅務員
私立永進學校財務員 勸業委員 本郡金融組合評
議員 品行公平 商業發展 以至成家 儒敎

朴順求 住地全羅北道金溝郡下西面城里一統
一戶 辛未十月二十六日生 貫密陽
漢文受學 儒敎

朴漢偉 住地全羅北道茂朱郡豊南面寒峙里三
統四戶 戊寅六月十五日生 貫密陽
新羅始祖王赫居世六十世孫 實文閣學士諡文貞世
忠臣左承旨號屈指堂石精十一世孫 孝行贈通政慶
茂玄孫 孝行司僕寺正秀性曾孫 通政喜榮孫 承
旨弼煥子 漢文受學 官歷 中樞院議官 經同郡
私立普通學校學監 儒敎

朴翊鉉 住地慶尙南道釜山府邑內面壽南洞
八統一戶 庚午八月二十七日生 貫
慶州 訓諫奉事擧立十一世孫 通政得和十世孫
漢文受學 曾經鄕校都有司 本郡書院一有司 鄕
校別任 金融組合員 農進會贊成員 現紳士大同
譜贊成員 隨事善措 聲績優等 儒敎

朴澣英 住地慶尙南道釜山府邑內面校洞二十
一統九戶 丙辰七月六日生 貫密陽
麗朝司憲糾正鉉后 己卯名賢承旨號江叟薰十二世
孫 漢文受學 官歷 義禁府都事 敦寧府都正同敦
寧 中樞院議官 曾經鄕校都有司 本府書院一有
司 鄕校都訓長 金融組合員 儒敎

朴茂重 住地慶尙南道釜山府邑內面校洞十六
統六戶 丁丑正月十一日生 貫密城
進士好賢九世孫 翼琇子 漢文受學 曾經鄕校掌
議 儒敎

卿十八世孫 漢文受學 儒敎 氏高祖號貫一堂文
健著周易衍義 父來鉉 安貧固窮 敦行孝友

朴榮哲 住地全羅北道益山郡東一面新興里二
統一戶 辛未十一月十日生 貫務安
開國功臣兵判號楓亭義龍十八世孫 戶議增十三世
孫 漢文受學 官歷 司憲府監察 厚陵恭奉 儒
敎

朴熙一 住地全羅北道益山郡巳梯面葛洞一統
五戶 丙子五月二十日生 貫尙州
吏判謚貞肅號淸陰安臣十六世孫 大司成謚莊節號
上洛以昌十五世孫 贈禮恭泓孫 贈禮恭斗根子
漢文受學 官歷 崇德殿恭奉 儒敎 氏祖母陽城
李氏 母平澤林氏 俱亦以烈行旌閭 一門兩烈 令
人起敬

朴演廈 住地全羅北道金堤郡白石面興福里一
統四戶 己酉九月十二日生 貫密陽
大司成號貞齋宜中十八世孫 工議贈吏判謚平簡號
地山樵夫居謙十六世孫 漢文受學 儒敎 氏曾祖
號章堂有天 文章德望 重於當時

朴佑相 住地全羅北道萬頃郡北面松上里二統
十戶 丙子五月二十日生 貫密陽

朴茂永 住地慶尙南道釜山府邑內面校洞八統九戶 乙丑十一月十三日生 貫密城
進士好賢九世孫 翼琇子 漢文受學 官歷 分忠義 中樞院議官 彦陽郡守 蔚山郡守 署理梁山郡守 朝鮮總督府郡守 正八位 歷典屢郡 萬口歌頌 儒敎

朴準寬 住地全羅南道靈岩郡北二終面水峴里一統五戶 癸亥六月十日生 貫密陽
司憲糾正鉉二十一世孫 大提學號蘿山畊叟剛生十七世孫 密山君切問十六世孫 獻納號訥齋增榮十三世孫 持平號江叟薰十二世孫 察訪廷鴻八世孫 軍資監正漢震玄孫 叅議益煥曾孫 叅判載奎孫 同中樞天鎭子 漢文受學 篤修漢學 譽聞素著 儒敎

朴正緖 住地全羅南道靈岩郡終南面西村里四統六戶 丙子二月一日生 貫潘南
戶長應珠二十五世孫 號釣隱嘗二十世孫 號拙軒應福十四世孫 嘉善世銖十一世孫 掌樂院僉正師庠八世孫 戶叅宗檢六世孫 同中樞圭壽五世孫 齊伯玄孫 通仕郎眞陽孫 叅奉勝旭子 漢文受學 篤修學業才譚夙就 儒敎

朴鍾琳 住地全羅北道任實郡里仁面外程里二統四戶 乙未閏五月四日生 貫密陽
右贊成密原君謚文景號駱村忠元十四世孫 兵判謚文莊號灌園啓賢十三世孫 叅奉炳淵孫 嘉善震圭子 漢文受學 官歷 咸鏡南道觀察府主事 中樞院議官 儒敎

朴鍾桓 住地全羅北道任實郡里仁面外程里五統五戶 乙酉十二月八日生 貫密陽
右贊成密原君謚文景號駱村忠元十四世孫 兵判謚文莊號灌園啓賢十三世孫 叅奉炳淵孫 敦寧府都正鳳圭子 漢文受學 本郡永昌學校測量科修業 官歷 從二品嘉善 儒敎

朴鍾錄 住地全羅北道任實郡南面坪塘里一統六戶 辛酉九月七日生 貫密陽 密山君謚恭孝號默齋仲孫二十一世孫 左贊成謚文景號駱村忠元十六世孫 領相謚肅愍號退憂堂承宗十三世孫 孝行敦寧都正明圭子 漢文受學 官歷 敬陵叅奉 歷本郡金融組合員 私立三溪學校贊成長 以孝行 累登鄕薦 儒敎

朴亨鎭 住地全羅北道益山郡豆川面上旺里一統七戶 乙亥十二月十九日生 貫密陽 密原君謚文景號駱村忠元十世孫 孝行旌閭司馬號華巖堂好賢九世孫 孝行旌閭注書承健七世孫 孝行旌閭副護軍號靜水堂世胄六世孫 孝行旌閭叅奉宗國曾孫 漢文受學 儒敎 氏九世祖母杞溪俞氏 亦以烈行旌閭 一門孝烈 孰不欽仰

朴善林 住地全羅北道益山郡東一面新坪里一統十戶 庚辰二月二十三日生 貫密陽 吏判謚忠貞審問十七世孫 贈通訓宗彩玄孫 承旨尙煥曾孫 贈戶叅基淳孫 同中樞淪原子 漢文受學 儒敎

朴東圭 住地全羅北道益山郡東一面江鏡里一統九戶 辛巳正月二十四日生 貫密陽 左贊成謚文景號駱村忠元十四世孫 領相謚肅愍號退憂堂承宗十一世孫 監察萬興八世孫 同中樞載光五世孫 大鎭玄孫 都事準喆曾孫 敎官燦來孫 炳正子 漢文受學 儒敎

朴寅采 住地全羅南道寶城郡蘆洞面碧玉里四統七戶 己卯八月九日生 貫珍原
吏判珍原君號葦南熙中十八世孫 進士興原十五世孫 叅奉益堅十四世孫 進士仁昕九世孫 吏佐厚根五世孫 童蒙敎官號鼓湖亭純鎭孫 漢文受學 儒敎 氏祖純鎭 性分穎悟 孝行純篤 侍養偏親甘旨不乏 養志爲主 列郡儒林 並薦其實行 雖未蒙褒 一鄕稱以爲模範

朴相奇 住地全羅南道靈岩郡終南面西村里一統四戶 己卯二月二十四日生 貫密陽
司憲糾正鉉二十七世孫 密山君仲孫二十世孫 僉正信武九世孫 通德郎敏贍七世孫 工議處鎭六世孫 居士善來五世孫 同中樞允圭曾孫 忠勳府都事鍾儀孫 綱淳子 漢文受學 儒敎

朴斗燁 住地全羅北道益山郡東一面江鏡里一統三戶 戊寅三月二十五日生 貫密陽
大提學謚文敬宜中十六世孫 叅奉東溟八世孫 通德郎世泰七世孫 生員昌漢六世孫 光臣五世孫 承坤玄孫 侍讀季鎭曾孫 孝行旌閭秘書丞潤吉孫 副卿奎桓子 漢文受學 官歷 長陵叅奉 中樞院院議官 正三品 儒敎 氏母全州柳氏 以烈行旌閭

朴齊三 住地全羅北道茂朱郡新豐面備禮里三統二戶 甲寅十二月二十四日生 貫潘南
判書號西溪世堂七世孫 漢文受學 儒敎

朴東準 住地全羅北道全州郡所陽面藥巖里一
統四戶 已酉正月三日生 貫密陽
銀山君諡文憲永均十九世孫 護軍諡文貞敷十七世
孫 以貞曾孫 箕億孫 相錫子 漢文受學 官歷
正三品通政 儒敎 子琦煥中樞院議官

朴在仁 住地全羅北道南原郡機池面笠岩里六
統八戶 庚戌八月十五日生 貫密陽
贈吏判號江叟薰十世孫 贈掌樂正春嬴玄孫 贈戶
議悌源曾孫 贈戶叅東基孫 同中樞基煥子 漢文
受學 官歷 加德僉使 右承旨 荒歲捐貨 賑活
窮民 受耆老恩金 儒敎

朴寬鎭 住地全羅北道南原郡機池面笠岩里六
統八戶 壬申三月七日生 貫密陽
贈吏判號江叟薰十一世孫 贈掌樂正春嬴五世孫
贈戶議悌源玄孫 贈戶叅東基曾孫 同中樞基煥孫
承旨在仁子 漢文受學 官歷 純陵叅奉 儒敎

朴應鎭 住地全羅北道南原郡機池面笠岩里
己卯五月二十四日生 貫密陽 贈吏
判號江叟薰十一世孫 贈掌樂正春嬴五世孫 贈戶
議悌源玄孫 贈戶叅東基曾孫 同中樞基煥孫 承
旨在仁子 漢文受學 官歷 電話課主事 儒敎

朴海鎭 住地全羅北道南原郡機池面笠岩里七
統三戶 甲申三月二十一日生 貫密陽
贈吏判號江叟薰十一世孫 贈掌樂正春嬴五世孫
贈戶議悌源玄孫 贈戶叅東基曾孫 同中樞基煥孫
承旨在仁子 漢文受學 官歷 慶基殿叅奉 同殿
令 儒敎

朴準奭 住地全羅北道南原郡機池面笠岩里四
統七戶 戊戌十二月二十八日生 貫
密陽 贈吏判號江叟薰十二世孫 贈工叅漢杓玄孫
同中樞成煥曾孫 贈右承旨載達孫 同中樞升鎭子
漢文受學 官歷 正三品通政 儒敎

朴準奕 住地全羅北道南原郡機池面笠岩里五
統二戶 辛丑九月十四日生 貫密陽
贈吏判號江叟薰十二世孫 贈工叅漢杓玄孫 同中
樞成煥曾孫 贈右承旨載達孫 同中樞升鎭子 漢
文受學 官歷 中樞院議官 儒敎

朴學鳳 住地慶尙南道釜山府北面仙洞十五統
四戶 庚寅八月七日生 貫竹山 領
相諡文憲號晩節堂元亭十七世孫 叅奉希宏十二世
孫 世宗玄孫 天大曾孫 仁勳孫 德儀子 漢文
受學 歷農進會員 儒敎

朴未同 住地慶尙南道釜山府東下面佑洞四統
十戶 戊子十一月十六日生 貫密陽
思碩玄孫 命福曾孫 德根孫 千鍾子 漢文受學
歷農進會員 儒敎

朴致和 住地慶尙南道河東郡赤良面豆田洞三
十六統六戶 庚辰七月十一日生 貫
密陽 司憲糾正鉉二十三世孫 吏判密山君諡恭孝
號默齋仲孫十七世孫 吏判諡文景號駱村忠元十三
世孫 嘉善基性曾孫 崇政樓鎭孫 孝行永洙子
漢文受學 晋州樂育高等學校卒業 儒敎

朴明珠 住地慶尙南道釜山府左耳面三樂洞九
統四戶 壬午九月十一日生 貫密陽
太學士密城府院君諡忠靖號杏山世均后 漢文受學
歷本府鄕校掌議 儒敎

朴相翊 住地全羅南道靈岩郡終南面中村里一
統三戶 癸巳二月十一日生 貫密陽
糾正鉉二十七世孫 諡恭簡樾十九世孫 嘉善楠十
世孫 吏叅以亨八世孫 工議處鎭六世孫 居士炳
福玄孫 同中樞允圭曾孫 工議鍾興孫 叅奉緖淳
子 漢文受學 儒敎

朴漢愚 住地全羅南道靈岩郡北一終面回湖亭
三統六戶 戊辰九月二十二日生 貫
咸陽 禮部尙書善二十三世孫 金紫光祿諡文元之
彬十八世孫 兵部尙書季元十七世孫 判書公彦十
五世孫 春秋館記注官號五恨成乾十四世孫 叅奉
栗十三世孫 叅奉箕精十二世孫 兵叅守基玄孫
刑議東寶曾孫 叅奉號竹軒夏鎭子 漢文受學 儒
敎

朴璐來 住地全羅南道木浦府望雲面頭谷里一
統八戶 癸亥十一月十一日生 貫密
陽 戶叅允鎭孫 五衛將準八子 漢文受學 官歷
繕工監假監役 從二品嘉善 儒敎

朴奎采 住地全羅北道南原郡松內面元村里一
統八戶 戊申六月十三日生 貫密陽
銀山君諡文憲永均十七世孫 左相諡忠肅號松隱翊
十六世孫 文佐郎號憂堂融十五世孫 贈叅判震十
四世孫 司直承元十三世孫 贈吏叅號逍遙堂河淡
以學行累徵不起十二世孫 贈兵判願十一世孫 丁酉殉節忠
臣號栢軒起和九世孫 贈叅判昌爀曾孫 監役俊煥
子 漢文受學 官歷 崇德殿叅奉 儒敎

朴儀鉉 住地全羅北道南原郡松內面元村里
癸酉十二月六日生 貫密陽 銀山君
諡文憲永均十八世孫 左相諡忠肅號松隱翊十七世
孫 文佐郎號憂堂融十六世孫 贈叅判震十五世孫
司直承元十四世孫 贈吏叅號逍遙堂河淡(以學行累徵不起)十
三世孫 贈兵判頤十二世孫 丁酉殉節忠臣號栢軒
起和十世孫 贈通政泰栽五世孫 通政達煥孫 奎
漢子 漢文受學 儒敎

朴台鉉 住地全羅北道南原郡松內面鴛村里三
統三戶 庚辰九月十八日生 貫密陽
銀山君諡文憲永均十八世孫 左相諡忠肅號松隱翊
十七世孫 文佐郎號憂堂融十六世孫 贈叅判震
十五世孫 司直承元十四世孫 贈吏叅號逍遙堂河
淡(以學行累徵不起)十三世孫 贈兵判頤十二世孫 丁酉殉節
忠臣號栢軒起和十世孫 贈叅判昌爀玄孫 贈叅判
明淳曾孫 贈兵判遠煥孫 左承旨奎東子 漢文受
學 官歷 健元陵叅奉 儒敎

朴魯鉉 住地全羅北道南原郡水旨面虎谷里三
統二戶 戊午正月二十一日生 貫竹
山 三韓壁上功臣諡忠貞奇悟三十世孫 平章事諡
貞愼忠淑二十八世孫 大提學延興君諡文匡全之十
九世孫 翊戴功臣大提學諡文康遠十八世孫 補祚
功臣知中樞院事號松菴諡忠顯門壽(入我朝以左相累徵十不仕享松都表節祠)
七世孫 壬辰功臣號草谷繼成十世孫 贈監察東式
曾孫 贈監察永祜孫 贈敎官奎燦子 漢文受學
官歷 義禁府都事 六品 儒敎

朴海明 住地全羅北道南原郡水旨面虎谷里五
統一戶 丁卯二月十四日生 貫密陽
三韓壁上功臣諡忠貞奇悟三十一世孫 平章事諡貞
愼忠淑二十九世孫 大提學延興君諡文匡全之二十
世孫 翊戴功臣大提學諡文康遠十九世孫 補祚功
臣知中樞院事諡忠顯號松菴門壽(入我朝累徵以左相不仕享松都表節祠)十八
世孫 壬辰功臣號草谷繼成十一世孫 贈監察東式
玄孫 贈監察章祜曾孫 奎馨孫 都事濟鉉子 漢
文受學 官歷 管理署主事 儒敎

朴海達 住地全羅北道南原郡水旨面外好谷里
七統七戶 丁亥十一月十一日生 貫
竹山 三韓壁上功臣諡忠貞奇悟三十一世孫 大提學
延興君諡文匡全之二十世孫 翊戴功臣大提學諡文
康遠十九世孫 補祚功臣知中樞院事諡忠顯號松菴
門壽(入我朝累徵以左相不仕享松都表節祠)十八世孫 壬辰功臣贈吏議號草
谷繼成十一世孫 贈監察東式玄孫 贈監察永祜曾

孫 進士奎文孫 鉉鉉子 漢文受學 官歷 水輪
課主事 儒敎

朴炳塚 住地京城府龍山面新孔德里興禮洞二
統二戶 庚午十月二十五日生 貫咸
陽 純忠輔祚功臣領相密平府院君蘭十五世孫 扈
聖功臣左賛成諡忠靖號拙齋崇元十四世孫 通政宗
鎭曾孫 準澤孫 鎔來子 漢文受學 現本里長
儒敎

朴斗秉 住地京城府龍山面孔德里粉場洞四十
四統八戶 丙寅七月十日生 貫密陽
吏判號遯溪栗十二世孫 贈吏判諡忠簡號泌川彝敘
十一世孫 漢文受學 官歷 內部主事 歷本里廣
成學校々監 儒敎

朴泰嶠 住地全羅南道寶城郡鷹洞面碧玉里三
統七戶 戊午九月三日生 貫珍原
吏判珍原君號葦南熙中十七世孫 進士興原十四世
孫 叅奉益堅十三世孫 進士仁昕八世孫 吏佐厚
根女孫 童蒙敎官號玉菴東鎭子 漢文受學 官歷
健元陵叅奉 天性仁善 處家以勤 接物以恕 見
人困厄 如已所當 必極力救護 朋友有喪 亦爲
之不食酒肉 事親之道 自幼與其兄泰慶 一心竭

孝 鄕隣稱以朴氏雙孝 儒敎

朴友培 住地全羅南道海南郡花二面月湖里四
統九戶 乙巳四月二十四日生 貫密
陽 吏判諡忠貞號淸齋審問十八世孫 漢文受學
官歷 靈岩郡地方委員會委員 儒敎

朴在鎬 住地全羅南道木浦府石津面騎龍洞一
統五戶 丁未三月八日生 貫密陽
吏判諡忠貞號淸齋審問十四世孫 漢文受學 官歷
本郡鄕校直員 熱心敎育 以導後進 儒敎

朴海亶 住地全羅北道南原郡水旨面虎谷里五
統三戶 己未六月二十七日生 貫竹
山 三韓壁上功臣諡忠貞奇悟三十一世孫 平章事諡貞愼忠淑二十九世孫
大提學延興君諡文匡全之二十世孫
翊戴功臣大提學慶源君諡文康遠十九世孫 補祚功臣知中樞院事諡忠顯號松菴門壽(入我朝累徵以左相不仕享松都表節祠)十八世孫 壬辰功臣贈吏議號草谷繼成

十一世孫 贈監察東式玄孫 贈監察章祜曾孫 進士奎直孫 璣鉉子 漢文受學 官歷 成均館司業 儒敎

朴斗植 住地全羅北道南原郡水旨面虎谷里五統三戶 辛巳十月十四日生 貫竹山

三韓壁上功臣諡忠貞奇悟三十二世孫 平章諡貞愼忠淑三十世孫 大提學延興君諡文匡全之二十一世孫 翊戴功臣大提學諡文康遠二十世孫 補祚功臣知中樞院事諡忠顯號松菴門壽入我朝累徵以左相不仕享松都表節祠十九世孫 壬辰功臣號草谷繼成十二世孫 贈監察章祜玄孫 進士奎直曾孫 璣鉉孫 司業海奭子 漢文受學 官歷 成均館司業 儒敎

朴秉植 住地全羅北道南原郡水旨面虎谷里四統七戶 癸未五月二十九日生 貫竹山 三韓功臣諡忠貞奇悟三十二世孫 平章事諡貞愼忠淑三十世孫 大提學延興君諡文匡全之二十一世孫 翊戴功臣大提學慶源君諡文康遠二十世孫 補祚功臣諡忠顯號松菴門壽入我朝累徵以左相不仕享松都表節祠十九世孫 壬辰功臣號草谷繼成十二世孫 贈監察章祜玄孫 進士奎直曾孫 璣鉉孫 司業海奭子 漢文受學 天性至孝 定省溫凊 出告反面 一遵無違 與兄斗植 友愛尤篤 日以講磨經學爲事 敎育子姪 作成人材 一鄉模範 儒敎

朴任大 住地全羅南道南原郡下元川面杏亭里二統三戶 庚戌三月二十二日生 貫全州 金紫光祿蠹二十九世孫 孝行旌閭郡守號竹亭晉十七世孫 校理號龍亭文燦十四世孫 號孝友堂大虎九世孫 僉中樞號觀水齋浩玄孫 號湖菴文爀曾孫 號愚溪睍孫 廷秀子 漢文受學 官歷 正三品通政 儒敎

朴準煥 住地全羅北道南原郡西奉面倉村一統四戶 癸亥九月四日生 貫密陽 司憲糾正鉉二十六世孫 安搆隱居南原花山專心學問不復應舉十三世孫 五衛將光烈玄孫 監察在圭子 漢文受學 官歷 本郡警察署摠巡 鎭衛駐隊副校 現長興萬德兩面長 儒敎

朴衡來 住地全羅北道咸悅郡西一面馬鳴里三統三戶 甲戌四月十四日生 貫密陽 密山君諡恭孝仲孫十六世孫 贈右承旨號忍齋載燁天性至孝親病侍湯祝天願代其父病榮因苽滯故終身不食苽旋閭 曾孫 童蒙敎官號晦堂祥鎭克紹父行至孝事親父子同日旋閭孫 漢文受學 孝友端雅 紹述其人 儒敎

朴鍾元 住地全羅南道海南郡花二面宰洞一統一戶 甲子十二月一日生 貫密陽 端廟殉節吏判諡忠貞號淸齋審問十九世孫 漢文受學 官歷 忠淸南道量務委員 儒敎

朴鍾景 住地全羅南道珍島郡明今面松亭里二統三戶 庚午六月二十五日生 貫密陽 太史彥孚后 糾正鉉二十四世孫 典法判書思敬二十二世孫 開國功臣戶曹典司忱二十一世孫 大提學號蘿山耕叟剛生二十世孫 端廟殉節吏判諡忠貞號淸齋審問十九世孫 通政東來五世孫 道奎孫 添培子 漢文受學 歷鄕校有司 現本里長 講學務農 謹守古道 儒敎 子永周 永善

朴汶國 住地慶尙南道釜山府左耳面萬德洞三統一戶 庚寅五月十日生 貫月城 大司憲徽之十七世孫 訓鍊奉事擎立十三世孫 通政得和十二世孫 義林玄孫 致華曾孫 德載孫 敬淑子 漢文受學 歷本府書院掌議 蓬萊一紀會員 儒敎

朴命植 住地慶尙南道龍南郡東面貞洞 戊子二月三日生 貫密陽 太學士密城府院君諡忠靖號杏山世均十八世孫 漢文受學 儒敎

朴學珪 住地慶尙南道龍南郡東面梁洞 甲戌十二月十七日生 貫密城 司憲糾正鉉二十世孫 仁福曾孫 善晚孫 鍊俊子 漢文受學 儒敎

朴敬培 住地全羅南道海南郡花一面鳳凰里四統六戶 乙亥五月七日生 貫密陽 端廟殉節吏判諡忠貞號淸齋審問十八世孫 孝行弼濬曾孫 漢文受學 官歷 外部主事 儒敎

鄭氏部

鄭寅興
住地京城府南部養生坊倉洞六統二戶
壬子六月二十八日生 貫東萊 領議政
諡文翼光弼十四世孫 左議政號林塘惟吉十二世孫
左議政號水竹昌衍十一世孫 領議政諡忠翼號陽坡
太和九世孫 工曹判書號修井景淳五世孫 吏曹判
書順朝子 漢文受學 官歷 文科 承文副正字 說書
翰林 檢閱 別兼春秋 正言 南學敎授 訓鍊都
監從事官 文兼宣傳官 修撰 校理 持平 兼文
學 兵曹正郎 副應敎 執義 忠淸左道暗行御史
親軍左營軍司馬 工曹叅議 敦寧府都正 兵曹叅
知 右副 左副承旨 法務衙門叅議 通津府使
法部民事局長兼高等裁判所豫備判事 法律起草委
員長 法部協辦 中樞院議官 不動產法調査委員
中樞院贊議 京畿宣諭使 大審院部長 正二品
現任中樞院贊議 敘正五位 儒敎

鄭鳳時
住地京城府南部惠民洞原籍江原道橫
城郡邑下洞 乙卯六月五日生 貫草
溪 右贊成八溪君諡靖憲號恆齋宗榮十二世孫 漢
文受學 官歷 進士 議政府主事 春川府叅書官
春川 昌寧 利川 慈山郡守 正三品 西京監營
內部叅書官 同會計局長 同地方局長 咸鏡南道
觀察使 中樞院贊議 國朝寶鑑纂輯委員 奎章閣
副提學 勳四等太極章 從二品 經學院講士 性
度剛明 篤於孝友 兼善文學 明體適用 頃於甲
午政府郎官 辭免歸鄉 期欲自靖 丙申因東徒鎭
擾 勗勉就官 爲政幾月 次第肅淸 轉莅郡道
一揆治蹟 載道廣聞 儒敎

鄭蘭敎
住地忠淸南道木川郡南面新村 甲子
生 貫海州 漢文受學 官歷 軍務
衙門叅議 陸軍副領 中樞院贊議 現任忠淸南道
叅與官高等三等 儒敎

鄭在畯
住地京畿道驪州郡等神面後浦里一統
一戶 乙巳十月二十五日生 貫奉化
領相諡文獻號三峯道傳十七世孫 右相淸白吏諡良
敬號野叟文炯十四世孫 兵判熙老十一世孫 漢文
受學 歷本面長 儒敎

鄭容大
住地京畿道安城郡加洞面內洞一統四
戶 乙酉三月八日生 貫慶州 雞林
府院君諡良敬熙啓十六世孫 逸執義欽十三世孫
都正敬胤孫 祉稷令範和子 漢文受學 官歷 明

陵叅奉 儒敎

鄭容肅
住地京畿道安城郡加洞面磚石里一統
六戶 乙酉四月二日生 貫慶州 雞
林府院君諡良敬熙啓十六世孫 逸執義欽十三世孫
都正敬胤孫 敎官敦和子 漢文受學 儒敎

鄭采和
住地江原道江陵郡玉溪面縣內里 丁
巳生 貫延日 侍中諡文忠號圃隱夢
周十九世孫 承旨號樂全堂斗亨十二世孫 司諫澐
子 漢文受學 進士 設立本面玉溪學校 文雅操
執 尙古務實 兼識時宜 發展敎育 儒敎

鄭炕
住地京畿道竹山郡府一面長在里二統
一戶 丁卯九月十日生 貫延日 侍
中諡文忠號圃隱夢周十五世孫 漢文受學 官歷
主事 儒敎

鄭晙鎭
住地京畿道水原郡佳士面安中里 甲
寅十一月七日生 貫東萊 叅判號迨
軒彦儒五世孫 漢文受學 官歷 主事 儒敎

鄭基天
住地京城府延禧面山里武第夷洞九統
一戶 戊戌三月十五日生 貫東萊
左相號水竹昌衍九世孫 吏判廣敬八世孫 薰榮子
漢文受學 官歷 同知中樞府事 儒敎

鄭元謨
住地京畿道陽城郡松五里面防築里一
統二戶 戊辰十二月九日生 貫東萊
領相諡文翼號雙淸堂光弼十六世孫 漢文受學 儒
敎

鄭容肅
住地京畿道安城郡加洞面磚石里一統
六戶 乙酉四月二日生 貫慶州 雞
林府院君諡良敬熙啓十六世孫 逸執義欽十三世孫
都正敬胤孫 敎官敦和子 漢文受學 儒敎

鄭德晙
住地全羅北道全州郡回浦面下里三統
五戶 戊申十月十日生 貫東萊 大
護軍絅后 吏判號楓川守弘二十世孫 侍講院侍讀
啓宗曾孫 贈秘書院丞來福孫 贈協辦悌天子 漢
文受學 官歷 從二品嘉善 儒敎 子吉亮

鄭基淳
住地全羅北道全州郡紆東面新下里一
統四戶 辛巳正月十日生 貫晋州
功臣號東陵軼之十世孫 致學孫 孝行顯弼子 漢
文受學 儒敎

鄭基俊
住地全羅北道萬頃郡東一道面盤谷里
一統八戶 庚戌三月二十五日生 貫
東萊 大護軍絅后 秘書丞聖哲曾孫 副提學日興
孫 太學士守煥子 漢文受學 官歷 從二品嘉善

漢城判尹 儒敎

鄭鎬贊 住地全羅北道益山郡豆川面龍淵里
己卯十二月六日生 貫草溪 八溪君
宗榮十三世孫 府尹基豐十一世孫 進士洙晉九世
孫 監役熙哲七世孫 寺正鴻瑜玄孫 左承旨弼和曾
孫 叅判顯升 妻全州李氏 烈行旌閭 孫 通德郎鎔時子 漢文受
學 儒敎

鄭安國 住地慶尙南道釜山府西下面田浦洞六
統三戶 丁卯八月三日生 貫光州
贊成版圖司事臣扈二十世孫 吏叅允孚十九世孫
禮判龜晋十八世孫 吏議之夏十七世孫 戶叅繼禹
十六世孫 禮叅萬鍾十五世孫 壬辰殉節贈左承旨
大休十二世孫 都事得天七世孫 通政鳳柱孫 漢
文受學 歷本府鄕校有司 同府安樂書院長 儒敎

鄭和銘 住地慶尙南道龍南郡東面章門洞 辛
未十月二十日生 貫慶州 叅知政事
諡翼烈克溫二十一世孫 戶議居敬十世孫 孝行旌
閭贈戶佐仁健子 漢文受學 儒敎

鄭錫甲 住地慶尙南道龍南郡東面院坪洞 甲
戌四月六日生 貫晋陽 右相諡忠莊
本十七世孫 府使遵十五世孫 通政重龜玄孫 贈

工叅相恒曾孫 贈嘉善鶴煥孫 監察復奎子 漢文
受學 儒敎

鄭亨基 住地全羅南道寶城郡道村面馬東里一
統六戶 戊辰十月五日生 貫晋州
晋陽府院君諡文英需二十六世孫 大提學諡文定以
吾二十世孫 壬辰功臣承旨號五峰思悌十一世孫
丙子功臣英哲九世孫 判官時俊八世孫 通政奎章
曾孫 通政成模孫 嘉善炫緝子 漢文受學 官歷
童蒙敎官 從二品嘉善 同知中樞府事 儒敎 子
錫一

鄭海宗 住地全羅南道長興郡長東面鳳洞里二
統六戶 壬午二月十七日生 貫晋州
大提學晋陽府院君諡文英需二十三世孫 大提學諡
文定號郊隱以吾十七世孫 右相諡忠莊號愛日堂本
十六世孫 孝行旌閭號狂奴光露十五世孫 府使名
振十一世孫 懿忠曾孫 煥周孫 欽麟子 漢文受
學 孝於親 睦於族 儒敎

鄭海默 住地全羅南道長興郡長東面鳳洞里一
統一戶 丁卯十一月十四日生 貫晋
州 大提學諡文定號郊隱以吾十六世孫 右相諡忠
莊號愛日堂本十五世孫 孝行旌閭號狂奴光露十四

世孫 贈承旨名振十世孫 贈司僕寺正宅寧五世孫
贈承旨仁明玄孫 贈嘉善簡忠曾孫 孝行同中樞哲
周孫 章欽子 漢文受學 歷本面長 天姿頴悟
十三能通經史 品行廉介 一域模範 儒敎

鄭雲洪 住地全羅南道昌平郡長北面松亭里一
統三戶 丁亥九月七日生 貫延日
左贊成寅城府院君諡文淸號松江澈十二世孫 進士
號華谷起溟十一世孫 寅恩君櫓六世孫 禮佐克煥
五世孫 海夔孫 繼源子 漢文受學 現紳士大同
譜贊成員 儒敎

鄭有完 住地慶尙南道釜山府邑內面校洞十七
統十戶 甲寅十二月二十四日生 貫
東萊 東彬玄孫 仁國孫 道律子 漢文受學 歷
本府鄕校掌議 有司 書院有司 儒敎

鄭樂善 住地京畿道楊州郡伊淡面安興里六統
五戶 壬戌十一月十七日生 貫光州
贈領相號醒齋以周十一世孫 判書諡忠敏號禾谷賜
溯十世孫 縣監號虛舟致相七世孫 漢文受學 儒
敎

鄭文秀 住地京畿道龍仁郡上東面德成洞一統
十戶 乙酉六月二十二日生 貫東萊

東議諡廉簡號磨齋忠樑十五世孫 漢文受學 儒敎

鄭和龍 住地京畿道漣川郡官仁面三栗里 乙
丑十二月五日生 貫草溪 光儒侯倍
傑二十八世孫 漢文受學 儒敎

鄭英時 住地京畿道楊平郡上東面釜淵里鶴村
一統八戶 辛未十一月二十六日生
貫草溪 右贊成八溪君諡靖憲號恒齋宗榮十二世孫
漢文受學 儒敎

鄭海龍 住地京畿道驪州郡吉川面莘隱里四統
六戶 辛巳七月二十日生 貫河東
戶叅應麟十二世孫 刑判迪十一世孫 德鉉子 漢
文受學 儒敎

鄭淳泰 住地全羅北道扶安郡南上面長橋里一
統一戶 壬戌九月十六日生 貫河東
左贊成芝衍二十一世孫 贈兵判翊二十世孫 贈兵
判諡忠壯運十二世孫 郡守時雄九世孫 漢文受學
儒敎

鄭國鎭 住地全羅北道雲峰郡東面西茂二統六
戶 壬申六月一日生 貫東萊 諡翼
惠蘭宗后 碩東曾孫 嘉善泰默孫 圭相子 漢文
受學 儒敎

鄭鎬善 住地全羅北道益山郡豆川面龍淵里
癸未正月十三日生 貫草溪 八溪君
宗榮十三世孫 府尹基豐十一世孫 進士洙晋九世
孫 恭奉矩柱八世孫 秘書丞鴻年玄孫 判尹昌和
曾孫 協辦顯朝孫 議官觀時子 漢文受學 儒敎

鄭保文 住地慶尙南道巨濟郡外浦面大今里
巳卯四月二十八日生 貫東萊 左贊
成諡靖節號雪窓齋矩十八世孫 敵愾功臣東平君諡
良平種十六世孫 漢文受學 官歷 宮內府主事 儒敎

鄭 淑 住地慶尙南道巨濟郡外浦面大今里五
統七戶 戊辰四月三十日生 貫草溪
左僕射諡貞簡文后 大提學憓二十世孫 贈戶議履
謙十一世孫 都正仁成孫 漢文受學 官歷 光陵
恭奉 儒敎

鄭寅奎 住地慶尙南道巨濟郡外浦面大今里四
統六戶 丙辰五月十二日生 貫草溪
左僕射諡貞簡文后 大提學憓二十一世孫 贈戶議
履謙十二世孫 通政平信子 漢文受學 官歷 中
樞院議官 儒敎

鄭季膺 住地慶尙南道龍南郡東面貞洞 辛酉
二月一日生 貫河東 諡文獻號一蠹
世孫 漢文受學 歷本郡鄕校齋任 大韓協會員
現本里長 儒敎

鄭斗正 住地全羅南道濟州郡中面二徒里十四
統六戶 戊寅正月二十一日生 貫東
萊 玉文十四世孫 興伯孫 承宇子 漢文受學
歷大韓協會評議員 赤十字社員 本郡商業會評議
員 築堰養魚 務展實業 儒敎

鄭基采 住地全羅南道寶城郡栗於面慈母里三
統三戶 壬寅四月八日生 貫晋州
大提學諡文定號郊隱以吾二十世孫 持平尊十九世
孫 宣武功臣贈判書應男十一世孫 監察啓鉉孫
通仕郎治運子 漢文受學 儒敎 氏祖母廉氏 舅
與夫喪 一以盡禮 事姑以孝 育子成家 世稱孝烈
雙全 母恭人尹氏 亦以孝烈見稱

鄭淳鐸 住地全羅南道寶城郡福內面沙坪里一
統三戶 戊午九月五日生 貫河東
縣監號五皷亭之英十五世孫 逸持平號遯齋汝諧十
四世孫 通政致衡曾孫 戶議錫圭孫 永禹子 漢
文受學 官歷 從二品嘉善 儒敎 子玉采 鳳采
榮采

汝昌十五世孫 漢文受學 儒敎

鄭仁和 住地全羅南道光陽郡仁德面德山里一
統七戶 乙亥八月十七日生 貫晋州
大提學諡恭戴陟十七世孫 禮判泓周曾孫 秘書丞
致憲孫 嘉善斗寅子 漢文受學 官歷 中樞院議
官 秘書院秘書丞 從二品嘉善 儒敎

鄭永斗 住地全羅南道長城郡西二面上通里一
統一戶 戊申十月十六日生 貫慶州
諡文正珍厚二十五世孫 雞林府院君諡良敬熙啓十
八世孫 判書吉祥十七世孫 判尹之禮十六世孫
都總管諡忠壯撥十二世孫 節度使昕十一世孫 縣
監伯基十世孫 直長麟重八世孫 敎官國泰六世孫
同義禁自元玄孫 都總管號竹堂景旭孫 春秋官章
皓子 漢文受學 官歷 都正 義禁府事 儒敎
子琪 恭奉

鄭琪朝 住地全羅南道光陽郡鳳崗面上鳳里二
統五戶 癸未二月八日生 貫慶州
承旨思竣十三世孫 漢文受學 儒敎

鄭時禧 住地全羅南道濟州郡中面道南里六統
六戶 壬申十月二十三日生 貫東萊
大提學應禎九世孫 注書宗智八世孫 恭判希寬五

鄭淳學 住地全羅南道寶城郡道村面福在里一
統七戶 丙辰六月十五日生 貫河東
贈吏判號三斗東潤九世孫 恭奉來嵩玄孫 贈承旨
匡廷曾孫 玉鉉子 漢文受學 官歷 健陵恭奉
儒敎 子龍采

鄭孝欽 住地全羅南道興陽郡道陽面龍洞里二
統一戶 乙卯五月十四日生 貫晋州
領相諡忠莊號愛日堂苯十三世孫 縣監名遠九世孫
漢文受學 官歷 都事 儒敎

鄭錤植 住地全羅南道興陽郡道陽面龍洞里七
統一戶 壬午三月十一日生 貫晋州
領相諡忠莊號受日堂苯十四世孫 縣監名遠十世孫
漢文受學 儒敎

鄭宅謨 住地全羅北道金堤郡月山面德山里二
統二戶 庚寅十二月六日生 貫東萊
贈領相號虛白堂蘭宗十六世孫 郡守光佐十五世孫
贈戶恭世謙十四世孫 禮正惟福十三世孫 贈秘書
丞聖紱玄孫 贈恭政基錫曾孫 贈侍講官協朝孫
侍從院副卿寅燮子 漢文受學 官歷 洪陵恭奉
中樞院議官 儒敎

鄭龍澤 住地忠清北道清州郡北江外一面塔洞里二統七戶 戊午七月十日生 貫延日 左相謚文清號松江澈十三世孫 漢文受學 官歷 進士 本郡主事 歷本郡西內私立普成中學校 漢文敎師 本面清梧學校長 本郡清普學校長 文算嫻熟 性理精透 新設學校 專以敎育爲務 儒敎

鄭得權 住地忠清北道懷仁郡江外面法水里二統一戶 乙巳十月二十三日生 貫河東 察訪號東江惟謇十一世孫 翼社功臣弘智九世孫 漢文受學 勤儉力行 實業稍興 儒敎 氏曾祖母吳氏 夫死從殉 以烈著稱

鄭台燮 住地忠清北道清州郡東州內面金川里一統八戶 甲戌七月二日生 貫河東 察訪號東江惟謇十二世孫 號月峯弘量十世孫 號蕭岩宗柱六世孫 漢文受學 官歷 司憲府監察 儒敎

鄭道源 住地忠清北道永同郡陽內面藪頭里八統五戶 丁亥十二月二十八日生 貫延日 左相謚文清號松江澈十二世孫 漢文受學 儒敎

鄭一龍 住地全羅北道淳昌郡下置面內洞一統四戶 庚申三月二十二日生 貫東萊 佐理功臣東萊君蘭宗十四世孫 縣監光佐十三世孫 牧使世謙十二世孫 漢文受學 官歷 英陵叅奉 儒敎

鄭奎元 住地慶尙南道金海郡生林面鳳林里二十一統三戶 辛卯三月二十三日生 貫東萊 應敎承源二十二世孫 直提學賜十九世孫 東萊君謚翼惠蘭宗十八世孫 贈領相萊山府院君象信十四世孫 贈吏判號霧隱之虎十二世孫 叅奉鎭炫子 漢文受學 儒敎

鄭永煥 住地慶尙南道馬山府良田面鳳岩里六統二戶 癸亥三月三十日生 貫晉州 右相謚忠莊號愛日堂苯十五世孫 重淑曾孫 相福孫 禮根子 漢文受學 儒敎

鄭禎默 住地全羅南道寶城郡玉岩面坪村里三統七戶 己巳八月二十九日生 貫河東 大提學號默隱熙十五世孫 河原君謚文節守忠十三世孫 生員稅十二世孫 吏判大學提號南坡繪八世孫 贈掌樂院正憫玄孫 贈工議致旭曾孫 贈工叅英弼孫 同中樞號晩圃昇澤子 漢文受學 官歷 寧陵叅奉 篤守先業 以耕以讀 儒敎

鄭社日 住地全羅南道寶城郡玉岩面乾池里二統四戶 丁巳十一月十日生 貫慶州 漢文受學 官歷 明陵叅奉 五衛將 樵山漁水 謹守其志 儒敎

鄭淳英 住地全羅南道靈岩郡々始面龍興里 壬午六月二十二日生 貫河東 輔國國龍二十世孫 號草堂弘濟五世孫 漢文受學 儒敎

鄭明煥 住地全羅南道長城郡南一面德村里一統六戶 丁卯八月十日生 貫光山 判書號退隱應鍾十世孫 縣監號鶴洲淇七世孫 叅奉弼淳孫 都事東奎子 漢文受學 官歷 叅奉 儒敎

鄭寅燦 住地全羅北道長城郡外東面進長里三統六戶 壬戌八月一日生 貫東萊 左相謚文翼光弼十四世孫 贈領相福謙十三世孫 左相號林塘惟吉十二世孫 左相號水竹昌衍十一世孫 贈領相號興谷廣敬十世孫 左相號南谷知和九世孫 禮判號陽村載禧八世孫 縣監號櫟軒奎祥五世孫 號蓮叟存哲玄孫 大綏曾孫 世源孫 應朝子 漢文受學 儒敎

鄭相赫 住地全羅南道長城郡外東面鶴洞一統八戶 戊戌六月十九日生 貫慶州 月城君宗哲十七世孫 府使誠孫十三世孫 通政國臣子 漢文受學 官歷 純陵叅奉 儒敎

鄭 堣 住地全羅南道長城郡南一面月谷里三統一戶 己卯五月十八日生 貫羅州 錦南君謚忠武號晩雲忠信九世孫 郡守德章孫 監察源老子 漢文受學 官歷 童蒙敎官 儒敎

鄭鍾應 住地全羅南道長城郡南一面竹芬里二統三戶 戊寅十一月十三日生 貫慶州 謚忠莊仁祚后 叅奉致達子 漢文受學 測量學校卒業 官歷 叅奉 歷本郡見取圖技術員 儒敎

鄭翰時 住地全羅南道谷城郡三歧面月境里 丙辰四月三日生 貫草溪 吏叅謚文簡號深村虔十五世孫 贈持平仁復曾孫 贈戶叅亨源孫 都正基泰子 漢文受學 歷本面長 儒敎 子鎬宅

鄭潤時 住地全羅南道谷城郡三歧面水山里一統十戶 甲寅四月十九日生 貫草溪 判漢城府事謚胡禧曜十六世孫 吏叅謚文簡虔十五

世孫 府使致明十四世孫 直長臣忠十三世孫 承旨思義十二世孫 叅奉撝謙十一世孫 校尉驥祥十世孫 同中樞忠厚九世孫 處士昺八世孫 仁國曾孫 亨祚孫 基聖子 漢文受學 儒敎

鄭洛源 住地全羅北道龍潭郡二北面魯陽里五統七戶 戊寅六月二十三日生 貫延日 左相寅城府院君諡文淸號松江澈十一世孫 進士號華谷起溟十世孫 寅恩君櫓五世孫 秘書丞海七子 生父府使海八 漢文受學 進明學校卒業 測量課修業 官歷 史禮所直員 內部衛生局主事歷獨立協會員 紳士大同譜募集委員 儒敎

鄭世薰 住地慶尙南道固城郡吾邑谷面東洞十一統九戶 戊子十月十一日生 貫慶州 號靜齋希均十三世孫 號養眞齋翊十二世孫 號東谷堅十一世孫 工議順祚九世孫 左尹昌文八世孫 通政箕寅孫 漢文受學 現本面長 儒敎

鄭鶴模 住地京畿道水原郡宿城面越梁里一統六戶 壬申八月十日生 貫東萊 左相號水竹昌衍十三世孫 漢文受學 商業從事 儒敎

鄭順永 住地京畿道仁川府々內面花村洞十一統一戶 癸未正月二十五日生 貫羅州 漢文受學 歷本府商業會議所副會頭 保健組合第四區長 薪炭商會總務 儒敎

鄭宣澤 住地京畿道交河郡衙洞面金陵里十二統二戶 乙卯九月十七日生 漢文受學 儒敎

鄭鎬璨 住地全羅南道谷城郡三歧面金鷄里二統七戶 貫草溪 禮部尙書諡貞簡文三十八世孫 吏叅諡文簡庱十六世孫 府使致明十五世孫 承旨思義十三世孫 戶判淑謙十二世孫 叅奉泰煒八世孫 通政寬和曾孫 通政基煥孫 叅奉驪時子 漢文受學 官歷 恭陵叅奉 儒敎

鄭當時 住地全羅南道谷城郡三歧面金鷄里一統九戶 己丑正月一日生 貫草溪 禮部尙書諡貞簡文三十七世孫 吏叅諡文簡庱十五世孫 府使致明十四世孫 掌樂正臣忠十三世孫 承旨思義十二世孫 戶判淑謙十一世孫 叅奉泰煒七世孫 通政寬和孫 叅奉基旭子 漢文受學 現紳士大同譜贊成員 儒敎

鄭丙煥 住地全羅南道珍島郡々一面東山里四統十戶 己丑生 貫晋州 大提學時陽后 左贊成諡文忠守均二十九世孫 大提學號節隱洪旦二十七世孫 晋陽府院君需二十五世孫 晋陽君諡忠莊璜十九世孫 左尹允澤玄孫 同中樞錫武曾孫 祥仁孫 珉道子 漢文受學 儒敎

鄭哲基 住地全羅南道寶城郡道村面馬東里二統一戶 甲申八月七日生 貫晋州 大提學諡文定以吾二十世孫 禮判忠孝十六世孫 壬亂功臣贈承旨號五峰思悌十一世孫 丙子功臣英哲九世孫 贈承旨號孺慕堂成模孫 叅判號淸閒炫緝子 漢文受學 官歷 明陵叅奉 正三品通政 儒敎 子鏞元

鄭井運 住地全羅南道莞島郡靑山面東村七統十戶 壬辰正月九日生 貫慶州 號玉溪承燮十四世孫 同中樞奇命九世孫 通政德眞六世孫 通政哲甲五世孫 嘉善玩仲曾孫 嘉善義文孫 通政景柱子 漢文受學 官歷 叅奉 儒敎

鄭三萬 住地全羅南道莞島郡靑山面東村四統八戶 丙辰九月二十一日生 貫晋州 漢江曾孫 化重孫 文福子 漢文受學 官歷 童蒙敎官 儒敎

鄭達仁 住地全羅南道莞島郡靑山面東村一統三戶 丁巳十二月四日生 貫慶州 號玉溪承燮十三世孫 同中樞奇命八世孫 副護軍得眞五世孫 正必孫 贈嘉善西福子 漢文受學 官歷 正三品通政 儒敎

鄭斗運 住地全羅南道莞島郡靑山面東村八統二戶 庚辰六月十八日生 貫慶州 號玉溪承燮十四世孫 同中樞奇命九世孫 副護軍德眞六世孫 嘉善玩中曾孫 嘉善義文孫 嘉善景洙子 漢文受學 官歷 五衛將 儒敎

鄭應泰 住地平安北道鐵山郡扶西面星岩里六統六戶 辛亥八月十三日生 貫河東 扈聖功臣兵叅號慕菴思溫十世孫 漢文受學 儒敎

鄭基英 住地平安北道熙川郡東倉面石浦里丁未十月十日生 貫全州 民恆孫 履泰子 漢文受學 曾經本郡鄕校掌議 齋長 庚戌以儒生耆老 受賜金 儒敎

鄭在國 住地京畿道坡州郡坡平面金坡里一統七戶 己未九月十九日生 貫晋州 文衡諡恭戴號整菴陟十五世孫 漢文受學 官歷

電務課主事 歷坡山學校贊成員 儒敎

鄭禹鎔 住地京畿道仁川府龍游面乞垣里五統五戶 辛酉十一月三日生 貫延日 侍中謚文忠號圃隱夢周十五世孫 漢文受學 官歷 宮內府主事 歷私立小學校敎師 儒敎

鄭均英 住地全羅北道淳昌郡豐南面月山里 辛未生 貫東萊 領相謚文翼號守夫光弼后 漢文受學 儒敎

鄭泰植 住地全羅南道木浦府佐村面亭子洞三統一戶 癸酉四月二十二日生 貫晉州 菁川君謚文良乙輔二十世孫 左相謚忠莊苯十六世孫 進士號東菴賢輔十二世孫 漢文受學 官歷 慶基殿叅奉 儒敎

鄭行默 住地全羅北道南原郡見所谷面陽村里一統三戶 丁未二月十二日生 貫慶州 贈領相雞林府院君謚良景熙啓十六世孫 持平斗彥十三世孫 郡守泰周八世孫 同中樞壽信玄孫 璣曾孫 世祐孫 祥敎子 漢文受學 官歷 司憲府監察 正三品通政 儒敎 子震海敎員

鄭寅禧 住地慶尙南道金海郡台也面九朗里五統八戶 辛酉七月二十二日生 貫東萊 東平君植后 同中樞就江五世孫 璉燮孫 圭炼子 漢文受學 官歷 惠陵叅奉 儒敎

鄭榮奎 住地慶尙南道釜山府西下面田浦洞一統五戶 乙巳八月六日生 貫東萊 領相謚文翼光弼十八世孫 監司致和八世孫 嘉善萊栢孫 漢文受學 歷本府鄉校都有司 儒敎

鄭泰瑛 住地慶尙南道龍南郡光二面內曲洞 戊寅十二月十九日生 貫東萊 領相謚文翼光弼十六世孫 通政寅晚孫 叅奉龍伯子 漢文受學 官歷 正三品通政 左承旨 儒敎

鄭相圭 住地慶尙南道龍南郡道南面龍浩洞 癸亥八月二日生 貫草溪 大司成太華二十一世孫 司馬號西亭玉潤十六世孫 府使震哲十一世孫 漢文受學 歷本郡鄉校掌議 儒敎

鄭在桓 住地全羅南道莞島郡青山面東村四統七戶 貫晉州 漢江五世孫 化重曾孫 成文孫 碩必子 漢文受學 儒敎 氏母金海金氏孝烈卓異 事在邑誌

鄭應九 住地全羅南道莞島郡青山面邑里十統一戶 庚寅五月二十日生 貫慶州 號玉溪承覆十六世孫 叅奉得龍九世孫 崇政麟宅

五世孫 通政孟文曾孫 美宗孫 在根子 漢文受學 儒敎

鄭勳敎 住地全羅南道寶城郡南上面天峙里三統五戶 丙寅八月二十日生 貫海州 右贊成海平府院君謚昭平號愚齋眉壽十三世孫 知敦寧號樂晚齋孝俊九世孫 奭和孫 光濂子 漢文受學 官歷 法部主事 儒敎

鄭泰鈴 住地全羅南道木浦府一老面上新基洞二統二戶 壬午二月二十八日生 貫慶州 謚忠烈仁祚十六世孫 校尉繼時八世孫 嘉善相煥子 漢文受學 官歷 從二品嘉善 儒敎

鄭炳翼 住地全羅北道淳昌郡上置面赤谷里三統一戶 甲申九月十日生 貫晉州 晉陽君謚忠莊璜二十三世孫 通訓號湖山慶得十四世孫 戶議穡十三世孫 漢文受學 儒敎

鄭英錫 住地全羅南道順天郡草上面大洞里一統九戶 壬申十月十三日生 貫河東 崇祿謚文節守忠十六世孫 司僕寺正號南溪致萬玄孫 戶議壽斗曾孫 志仁子 漢文受學 儒敎

鄭淇準 住地全羅南道順天郡黃田面水坪里一統九戶 庚午十一月四日生 貫慶州 左贊成知年十七世孫 漢文受學 官歷 內部主事 儒敎

鄭鍾午 住地全羅南道寶城郡彌力面石虎里四統十戶 癸巳二月二十九日生 貫晉州 大提學謚文定以吾二十一世孫 校尉麟孫十四世孫 司僕寺正東建六世孫 贈承旨號農隱錫興五世孫 敎官贈戶叅號雲菴奎伯玄孫 孝行叅奉號溪隱秉模曾孫 叅奉炫寶孫 龍培子 漢文受學 儒敎

鄭準和 住地全羅南道光陽郡玉龍面東洞里三統六戶 乙丑九月十二日生 貫晉州 大提學謚恭戴號整庵陟十九世孫 後有忠孝烈十旌門 漢文受學 儒敎

鄭在昊 住地全羅南道光陽郡玉龍面秋洞里四統六戶 丁卯八月十七日生 貫河東 謚忠壯運九世孫 漢文受學 自修篤行 隣里稱譽 儒敎

鄭轍鉉 住地全羅南道光陽郡玉龍面玉洞里三統二戶 庚午十一月二十日生 貫河東 謚忠壯運十世孫 漢文受學 篤行孝友 一里推仰 儒敎

鄭在衡 住地江原道杆城郡海上面廣坪里二統一戶 己卯三月二十一日生 貫東萊 直提學右相諡良敬文烱二十三世孫 贈戶叅秀老孫 五衛將贊翊子 漢文受學 儒敎

鄭禧永 住地江原道平海郡遠西面下操琴洞一統三戶 辛巳九月十八日生 貫野城 大司徒野城君諡忠簡可侯后 是默曾孫 翼達孫 大鉉子 漢文受學 儒敎

鄭海永 住地江原道旌善郡臨溪面赤木里二統八戶 辛巳十月十二日生 貫延日 侍中諡文忠號圃隱夢周十八世孫 承旨號樂全斗亨十一世孫 漢文受學 儒敎

鄭勳己 住地京畿道驪州郡大松面爲安里二統八戶 己未正月二十二日生 貫奉化 領相諡文憲號三峯道傳十六世孫 右相淸白吏諡良敬號野叟文烱十三世孫 奉城尉元俊十世孫 漢文受學 儒敎

鄭用默 住地京畿道驪州郡吉川面上白羊洞二統九戶 壬子七月七日生 貫河東 大提學號默隱熙十六世孫 右相諡文節提十五世孫 戶叅應麟九世孫 漢文受學 儒敎

鄭哲朝 住地全羅南道靈光郡外東面晩平里 壬午正月十二日生 貫東萊 直提學贈補祚功臣左贊成賜十五世孫 執義贈吏判蘭孫十四世孫 郡守號竹窓弘衍十世孫 夏容孫 基萬子 漢文受學 儒敎

鄭洛朝 住地全羅南道靈光郡外東面晩平里 己未二月十七日生 貫東萊 直提學贈補祚功臣左贊成賜十五世孫 執義贈吏判蘭孫十四世孫 郡守號竹窓弘衍十世孫 九容孫 基鎬子 漢文受學 儒敎

鄭永朝 住地全羅南道靈光郡外東面晩平里 丙午三月二十九日生 貫東萊 直提學贈補祚功臣左贊成賜十五世孫 執義贈吏判蘭孫十四世孫 郡守號竹窓弘衍十世孫 夏容孫 基萬子 漢文受學 官歷 正三品通政 從二品嘉善 儒敎

鄭洪朝 住地全羅南道靈光郡外東面壯洞里 甲寅五月二十四日生 貫東萊 直提學贈補祚功臣左贊成賜十五世孫 執義贈吏判蘭孫十四世孫 郡守號竹窓弘衍十世孫 洪容孫 基碩子 漢文受學 官歷 莊陵叅奉 儒敎

鄭瑾鎬 住地慶尙南道晉陽郡下北面池內里五統四戶 戊辰五月十六日生 貫東萊 左僕射穆二十四世孫 大提學號淮隱愷十六世孫 郡守仁孫十二世孫 宅裕會孫 邦弼孫 在文子 漢文受學 儒敎 子泰鋏 泰鉉

鄭演秀 住地慶尙南道金海郡大下面蘇德洞一統二戶 己酉九月九日生 貫草溪 禮部尙書八溪君倍傑后 贈左承旨號白棗堂玉良十三世孫 周仁子 漢文受學 儒敎 子麟圭 建圭 鍾圭 孫鉉泰

鄭國瑞 住地全羅南道木浦府石津面鶴洞一統二戶 甲戌十二月二十二日生 貫固城 漢文受學 早受庭訓 博通書史 儒敎

鄭元瑞 住地全羅南道木浦府石津面於五之里一統二戶 丁丑三月二十六日生 貫慶州 漢文受學 孝友兼篤 閭里咸頌 儒敎

鄭秉鎬 住地全羅南道木浦府石津面花山洞二統二戶 庚午九月十五日生 貫羅州 諡文靖號雪齋可臣后 兵判諡景武軾二十世孫 漢文受學 官歷 繕工監役 敦寧府都正 文行兼備 見賢必交 見窮必惠 隣里欽誦 儒敎

鄭玩錫 住地全羅南道康津郡列樹面竹山里三統三戶 庚午十一月十六日生 貫河東 左常侍芝衍十九世孫 兵判翊十八世孫 少尹乙富十七世孫 散員難十六世孫 禮判穰十五世孫 司直穀十四世孫 叅奉禮昌十二世孫 從二品嘉善弘國五世孫 叅議匡龍玄孫 元杓子 漢文受學 儒敎 子季燮

鄭警源 住地全羅南道靈光郡官山面內方里一統九戶 丁丑十月十八日生 貫晋州 諡忠莊璜十八世孫 秉節校尉時珩七世孫 監察民矩玄孫 同中樞守龍曾孫 嘉善寅奎孫 叅奉鍾和子 漢文受學 孝養父母 敦睦宗族 儒敎

鄭東植 住地全羅南道靈光郡元山面東山里一統一戶 甲寅八月十七日生 貫晋州 佐郎屹良后 嘉善大成孫 通政正源子 漢文受學 固守本志 勤務農業 儒敎

鄭熹奎 住地全羅南道靈光郡元山面東山里二統二戶 甲申五月八日生 貫晋州 佐郎屹良后 嘉善大成曾孫 通政正源孫 通訓泰容子 漢文受學 官歷 童蒙敎官 儒敎

鄭運昊 住地全羅南道光陽郡鳳岡面幸村里一
統三戶 戊辰正月二十日生 貫晋州
大提學諡恭戴號整菴陟十六世孫 漢文受學 儒敎

鄭容圭 住地全羅南道光陽郡鳳岡面陽春里一
統七戶 甲申十二月十七日生 貫晋
州 大提學諡恭戴號整菴陟十八世孫 訓鍊正時擧
八世孫 漢文受學 儒敎

鄭淳明 住地全羅南道海南郡山一面龍所里一
統三戶 己巳二月二日生 貫河東
恭奉號晩悟應瑞十二世孫 通德郎弘南八世孫 僉
中樞號松隱世昌六世孫 宗鉉子 漢文受學 晝耕
夜讀 以守世德 儒敎 子基采 斗采

鄭益俊 住地全羅南道康津郡古邑面月興里一
統一戶 乙丑四月二十二日生 貫東
萊 大司諫衍十四世孫 校理應寅九世孫 贈通政
伸光七世孫 贈僉中樞邦昌玄孫 元朝子 漢文受
學 兄友弟恭 勤務農業 以正家規 儒敎 子熙
珍 龍珍

鄭達根 住地全羅南道康津郡白道面路海里三
統九戶 戊午八月九日生 貫海州
贈吏判崗十六世孫 左通禮旗十五世孫 恭奉俛十
三世孫 營將宅慶五世孫 元澤子 漢文受學 崇
儒好學 謹守雅範 儒敎 子在淑 珉淑

鄭在燮 住地全羅南道長城郡南一面德村里
己巳十二月十二日生 貫錦城 兵判
諡景武號永慕亭軾后 漢文受學 儒敎

鄭基聲 住地全羅北道益山郡帝石面五山里一
統十一戶 庚寅九月十七日生 貫晋
州 功臣諡文良號勉齋乙輔后 功臣號東曙軾十世
孫 孝行號詩溪致學孫 顯錫子 漢文受學 官歷
恭奉 功勳世族 簪纓華閥 雅操清肅 德譽蔚著
儒敎 氏祖母沈氏 孝烈著世

鄭漢郁 永植父

鄭永植 住地全羅北道淳昌郡下置等面內洞里
二統二戶 丁亥四月一日生 貫慶州
兵判號耘翁震十六
世孫 吏判號紘溯
灘安十五世孫 恭
奉號默齋彦忠十一
世孫 漢文受學
官歷 主事 儒敎
秉鎬子 漢文受學 官歷 地方委員 本郡公立普通
學校學務委員 歷本郡鄉校掌議 本郡永明學校々
監 金融組合委員 儒敎

鄭樹鶴 住地慶尙南道彦陽郡上南面登億里三
統五戶 辛丑正月十八日生 貫東萊
左僕射穆二十五世孫 諫義大夫諡靖節號雪壑齋矩
十六世孫 純忠補祚功臣東平君善卿十五世孫 再
承曾孫 顯鎭孫 嘉義潤亨子 漢文受學 曾經本
郡鄉校掌議 都有司 儒敎 子丙恢 寅恢 辰恢
酉恢 孫震奎 炎奎 太奎

鄭泰朝 住地慶尙南道彦陽郡下北面池內里一
統七戶 庚子九月二十五日生 貫東
萊 左僕射穆二十五世孫 大提學號淮隱愷十七世孫
郡守仁孫十三世孫 邦鎭曾孫 通政基綏孫 通政
淵 判漢城府事諡胡僖曜十六世孫 大提學諡文簡

鄭益淳 住地全羅南道海南郡玉泉終面大山里
六統一戶 癸亥十二月二十三日生
貫河東 掌令希周十六世孫 進士三光十四世孫
恭奉號晩悟應瑞十二世孫 嘉善之叢十世孫 孝行
時僑九世孫 元錫子 漢文受學 早孤餘生 與弟
光淳 友愛尤篤 訓子訓侄 勤務稼穡 儒敎 子德
采 斗采 億采 雲采 陳采

鄭瀅時 住地全羅南道谷城郡三友面月塊里四
統五戶 己巳正月二十八日生 貫八
溪 判漢城府事諡胡僖曜十六世孫 大提學諡文簡

虔十五世孫 副承旨思義十二世孫 叅奉淑撝十一世孫 果毅校尉驥祥十世孫 軍資監正道和玄孫 吏議仁永曾孫 以孝褒贈吏判亨淳孫 孝行承旨顯國子 生父持平顯禹 漢文受學 官歷 敎官 正三品通政 從二品嘉善 正二品資憲 儒敎

鄭松模 住地全羅南道靈光郡令麻面萬年里一統一戶 壬午九月二十七日生 貫東萊 左贊成蘭宗后 進士存學五世孫 昌綏玄孫 世國曾孫 顯朝孫 寅喆子 漢文受學 素性純厚 敎育子弟 鄉里咸頌 儒敎

鄭泰承 住地全羅南道靈光郡外間面白巖里一統六戶 壬午二月二十四日生 貫海州 左贊成謚貞度號栢亭易后 直提學號靜安齋忱十七世孫 都承旨延慶十六世孫 弘文提學號杏村惕十三世孫 吏判號松齋文英十二世孫 義州府尹遵十一世孫 吏叅雲白十世孫 察訪號慕隱致命六世孫 叅奉述善玄孫 慶錫子 漢文受學 入孝出恭 潛心經傳 一鄉咸稱 儒敎

鄭基洪 住地全羅南道同福郡內西面西村里七統十戶 庚子三月十六日生 貫慶州 吏判月城君謚文獻宗哲十二世孫 郡守義孫十一世孫 工議世翼曾孫 叅判信在孫 工判益曾子 漢文受學 官歷 同知中樞府事 儒敎

鄭箕植 住地全羅南道同福郡外北面東西里二統六戶 甲寅十一月十七日生 貫晉州 兩館大提學謚文定號郊隱以吾十六世孫 右相謚忠莊號愛日堂苯十五世孫 東羽五世孫 通德郎學忠玄孫 贈掌禮載文曾孫 贈秘書丞錫源孫 贈度支協辦漢宥子 漢文受學 官歷 順陵叅奉 歷赤十字社正社員 儒敎

鄭鎬弼 住地全羅南道谷城郡三支面月境里二統五戶 己卯七月八日生 貫八溪 判漢城府事謚胡僖曜十七世孫 大提學謚文簡虔十六世孫 同副承旨思義十三世孫 司僕寺正道郁五世孫 孝行贈左承旨仁復玄孫 同中樞亨源曾孫 同敦寧號松溪基老孫 監察明時子 漢文受學 進士 歷本郡普通學校贊成員 赤十字社正社員 地方金融組合設立委員 儒敎

鄭得環 住地平安北道鐵山郡扶西面仁杏洞二統七戶 辛酉十一月十三日生 貫河東 防禦使奇男十世孫 漢文受學 儒敎

鄭龜海 住地江原道高城郡二北面種谷里三統五戶 乙卯八月二十六日生 貫延日 侍中謚文忠號圃隱夢周二十二世孫 通政宅佑孫 萬基子 漢文受學 官歷 同副承旨 修身重農 克勤克儉 儒敎

鄭斗永 住地江原道高城郡安昌面大康里二統九戶 丙寅九月二十四日生 貫延日 馨仁曾孫 哲得孫 昌福子 漢文受學 官歷 宮內府主事 儒敎

鄭基浩 住地慶尙北道比安郡外北面三巨里一統四戶 丁未十一月十九日生 貫延日 侍中謚文忠號圃隱夢周十六世孫 節度使號林軒世弼十一世孫 漢文受學 官歷 正三品通政 儒敎

鄭淳穆 住地慶尙北道義興郡友保面院堂洞 丙子二月三十日生 貫河東 平章事河東君叔瞻后 樞密院副使宥十八世孫 掌令希周十五世孫 秉節校尉之希八世孫 判官瑞龜六世孫 通政德詗五世孫 漢文受學 現紳士大同譜評議員 儒敎

鄭相鎔 住地慶尙北道豐基郡魯佐面月洞里 戊辰八月二十九日生 貫延日 侍中謚文忠號圃隱夢周十八世孫 漢文受學 儒敎

鄭守元 住地慶尙北道榮川郡赤布面乭門里五統四戶 乙丑五月二十日生 貫奉化 上護軍云敬二十世孫 判尹道復十九世孫 叅奉從休十七世孫 漢文受學 儒敎

鄭鍾震 住地全羅北道茂長郡莊子山面海龍里 丙辰七月二十八日生 貫晉州 謚忠莊璜十七世孫 左贊成繼童十三世孫 原從功臣億十一世孫 水使宗舜十世孫 忠誠曾孫 吉燦孫 孝行萬奎子 漢文受學 儒敎 子南澈 在洙 珍洙 啓源 警源

鄭昌默 住地全羅北道茂長郡大梯面新坪里一統一戶 乙酉五月二十六日生 貫晉州 謚忠莊璜二十一世孫 水使宗舜十三世孫 號終慕熙周九世孫 工叅元奎玄孫 鍾烈曾孫 同中樞得源孫 通德郎根學子 漢文受學 儒敎 子均浩 在杓

鄭樂恢 住地慶尙南道龍南郡東面上東洞 戊辰三月二十六日生 貫東萊 東平君

諡襄平種十六世孫　贈秘書監丞宅煥子　漢文受學
官歷　武司果　儒敎　氏母忠州池氏　素有至行
其夫疾篤　盡力救護　竟至不救　池氏期欲下從
偲姑黃氏亦有病　謂池氏曰汝若下從　遺孤三個
其誰鞠養　忍痛以存鄭門　斯爲大節　池氏感悟從
命　數日後偲姑棄世　全無近族善隣　蒼黃亟創
唯一池氏親幹　故山數百里　克襄葬禮　敎三子
各得成立　道臣褒啓旋閭

鄭演恢 住地慶尙南道龍南郡東面上東洞　庚午十一月二十三日生　貫東萊　東平君諡襄平種十六世孫　贈秘書監丞宅煥子　漢文受學官歷　宮內府主事　儒敎　樂恢一弟

鄭翼恢 住地慶尙南道龍南郡道南面壺山洞　甲戌八月七日生　貫東萊　東平君諡襄平種十六世孫　贈秘書監丞宅煥子　漢文受學　儒敎　演恢二弟

鄭雲璟 住地全羅南道莞島郡古今面頃洞里二統二戶　乙丑五月十三日生　貫延日領相諡文淸號松江澈十二世孫　號薜隱宗溟十一世孫　嘉善振喆曾孫　嘉善周鉉孫　五衛將泰鎬子　漢文受學　孝於親睦於族　信於友謹於鄉　儒敎

氏妻冠山任氏　壺範賢淑　孝事舅姑　其姑年老　偶病大腫　漸至危境　任氏爲之吮血嘗糞　祝天願代　臨海濱號泣　偶得靈藥　歸而煎進　其腫快甦　人謂天感所致　有鄕里褒賞　子琪澤　升澤　炫澤

鄭啓采 住地全羅南道興陽郡豆原面大田里　戊戌八月二十日生　貫河東　道正二十七世孫　贊成諡文忠芝衍二十世孫　宣武功臣號松齋弘壽十世孫　淳中子　漢文受學　官歷　正三品通政　儒敎

鄭鳳杜 住地全羅南道興陽郡豆原面內塘里二統二戶　壬戌三月十四日生　貫河東　道正二十九世孫　贊成諡文忠芝衍二十一世孫　宣武功臣號松齋弘壽十二世孫　號枌川秉默子　漢文受學　潛究性理及經濟書　儒敎

鄭淳謙 住地全羅南道木浦府新老面金谷里一統四戶　丙戌十月六日生　貫河東　兵叅居三八世孫　戶叅復初六世孫　戶叅遂俊玄孫　嘉善志烈曾孫　通政在益孫　監察龍鉉子　漢文受學　官歷　叅奉　講論古書　敎育後進　儒敎

鄭然植 住地全羅南道長興郡熊峙面中善里二統二戶　壬戌三月三日生　貫八溪

叅判諡文簡號桐溪蘊十二世孫　府使光繪八世孫　同中樞璜七世孫　通政敬相子　漢文受學　官歷　孝陵叅奉　從二品嘉善　儒敎

鄭英朝 住地全羅南道靈光郡奉山面佳芝里一統七戶　丁巳十二月二十四日生　貫東萊　南臺執義贈吏判蘭孫十四世孫　郡守號竹窓弘衍十一世孫　基復子　漢文受學　講究經理　才藝早就　儒敎

鄭寅祥 住地全羅南道靈光郡奉山面佳芝里一統三戶　庚辰二月一日生　貫東萊　南臺執義贈吏判蘭孫十五世孫　郡守號竹窓弘衍十二世孫　漢文受學　講讀經傳　敎育子侄　儒敎

鄭柄謨 住地全羅南道靈光郡西部面富谷里一統五戶　戊子五月三日生　貫東萊　府使贈吏判光輔十五世孫　進士存學五世孫　寬朝孫　寅桃子　漢文受學　孝其親睦其族　儒敎

鄭光雲 住地全羅南道靈光郡奉山面上村里三統七戶　甲申十二月二十三日生　貫延日　領相諡文淸號松江澈后　禮判汝七世孫　漢文受學　講究經理　敎育子弟　儒敎

鄭東朝 住地全羅南道木浦府二老面道龍洞一統八戶　辛未十月十九日生　貫慶州　吏判宗哲二十一世孫　諡忠烈仁祚二十世孫　牧使學才八世孫　通政德煥玄孫　嘉善達晋孫　同中樞永律子　漢文受學　官歷　叅奉　儒敎　子炳宅　炳南　炳三　炳元　炳彩　炳烈　炳七

鄭炫昊 住地全羅南道寶城郡彌力面石虎里三統四戶　乙亥八月二十五日生　貫晋州　大提學諡文定號郊隱以吾十九世孫　壬亂功臣防禦使贈兵判應男十世孫　贈司僕寺正以興曾孫　贈左承旨奎現孫　贈嘉善號石波臣模子　漢文受學　官歷　副護軍　五衛將　儒敎

鄭永魯 住地全羅南道興陽郡南面老日里七統八戶　辛酉七月十九日生　貫慶州　大提學諡文獻玄英二十世孫　判書廉十七世孫　大提學和年十六世孫　叅議孝綏十五世孫　副司果甲先十四世孫　宣傳官思竣十一世孫　訓鍊院副正愃十世孫　司僕寺正壽喆五世孫　左承旨致漢玄孫　叅判翼鐸曾孫　五衛將彦華孫　叅議武鉉子　漢文受學　官歷　承旨　儒敎

鄭允吉 住地全羅南道木浦府朴谷面月山里三
統八戶 庚寅七月三日生 貫羅州
諡文靖號雲齋可臣后 號月灘麒壽十一世孫 都事
基相子 漢文受學 早承庭訓 力行孝友 儒敎

鄭宇鉉 住地全羅南道木浦府進禮面放牛洞
丁亥八月五日生 貫河東 金紫光祿
諡景烈號退菴地十七世孫 右承旨在洙子 漢文受
學 官歷 童蒙敎官 正三品通政 博通書史 敦
行孝悌 儒敎

鄭淳鎔 住地江原道通川郡踏錢面浦項里三統
三戶 戊辰三月十七日生 貫延日
侍中諡文忠號圃隱夢周十九世孫 通政東完孫 同
中樞泰基子 漢文受學 恭金融組合員 修己勤儉
治家有規 儒敎

鄭然興 住地江原道蔚珍郡遠北面釰城洞三統
六戶 乙酉六月二十二日生 貫延日
侍中諡文忠號圃隱夢周后 嘉善希坤曾孫 嘉善禹
永孫 漢文受學 儒敎

鄭萬鈺 住地江原道蔚珍郡下郡面下吐洞二統
四戶 壬申九月三十日生 貫延日
侍中諡文忠號圃隱夢周后 漢文受學 儒敎

鄭國河 住地平安北道定州郡南面四里十七統
五戶 庚申十二月二十二日生 貫海
州 左贊成諡貞度號柏亭易十七世孫 溯堂號虛菴
希良十三世孫 號湖隱相僑九世孫 贈刑參東明六
世孫 同中樞號隱谷道恆五世孫 漢文受學 儒敎

鄭順永 住地咸鏡南道元山府州北面關上里五
統八戶 戊子正月四日生 貫延日
侍中諡文忠號圃隱夢周十八世孫 侑善 丙亂。褒命純 捍孤軍。遊戰于 乃逸占肉 山殉節 九世孫 漢文受學 世篤忠貞 烈々其光 儒敎

鄭鳳慶 住地咸鏡南道元山府州北面陽日里三
統一戶 戊申五月十一日生 貫延日
侍中諡文忠號圃隱夢周后 通政後稱曾孫 嘉善興
甫孫 恭奉道益子 漢文受學 官歷 恭奉 儒
敎

鄭榮準 住地全羅北道茂朱郡裳谷面馬山里六
統六戶 己巳七月二十七日生 貫晋
州 諡忠莊號須隱苯十五世孫 漢文受學 官歷
五衛將 儒敎

鄭鼎源 住地全羅北道興德郡二南面細谷里五
統一戶 癸亥六月二十八日生 貫延
日 諡貞肅號松谷淵十四世孫 恭判雜七世孫 允
達孫 掌令海嶠子 漢文受學 官歷 順陵恭奉
儒敎

鄭時宜 住地全羅北道興德郡一西面眞木里二
統一戶 戊午四月二十六日生 貫草
溪 吏參諡文簡虔十二世孫 掌令寅八世孫 汝器
孫 在元子 漢文受學 儒敎

鄭寅權 住地全羅北道興德郡二南面龍淵里一
統九戶 癸酉八月三日生 貫東萊
刑判諡昭平光世十四世孫 牧使弘佐九世孫 贈嘉
善愼默孫 五衛將元朝子 漢文受學 官歷 宣陵
恭奉 儒敎

鄭璟朝 住地全羅南道興陽郡南面老日里七統
八戶 丁酉三月二日生 貫慶州 大
提學諡文獻玄英二十一世孫 判書廉十八世孫 大
提學知年十七世孫 恭議孝終十六世孫 宣傳官思
竣十二世孫 司僕寺正奎明六世孫 左承旨致漢五
世孫 恭判翼鐸玄孫 五衛將彦華曾孫 恭議武鉉孫
承旨永魯子 漢文受學 官歷 童蒙敎官 儒敎

鄭珣朝 住地全羅南道興陽郡南面老日里六統
十戶 己卯三月十九日生 貫慶州 大
提學諡文獻玄英二十一世孫 判書廉十八世孫 大
文受學 官歷 智陵恭奉 儒敎

鄭國河 住地平安北道定州郡南面四里十七統
五戶 庚申十二月二十二日生 貫海
州 左贊成諡貞度號柏亭易十七世孫 溯堂號虛菴
希良十三世孫 號湖隱相僑九世孫 贈刑參東明六
世孫 同中樞號隱谷道恆五世孫 漢文受學 儒敎

鄭順永 住地咸鏡南道元山府州北面關上里五
統八戶 戊子正月四日生 貫延日
侍中諡文忠號圃隱夢周十八世孫 侑善 丙亂。褒命純 捍孤軍。遊戰于 乃逸占肉 山殉節 九世孫 漢文受學 世篤忠貞 烈々其光 儒敎

鄭鳳慶 住地咸鏡南道元山府州北面陽日里三
統一戶 戊申五月十一日生 貫延日
侍中諡文忠號圃隱夢周后 通政後稱曾孫 嘉善興
甫孫 恭奉道益子 漢文受學 官歷 恭奉 儒
敎

鄭榮準 住地全羅北道茂朱郡裳谷面馬山里六
統六戶 己巳七月二十七日生 貫晋
州 諡忠莊號須隱苯十五世孫 漢文受學 官歷
五衛將 儒敎

鄭鼎源 住地全羅北道興德郡二南面細谷里五
統一戶 癸亥六月二十八日生 貫延
日 諡貞肅號松谷淵十四世孫 恭判雜七世孫 允
提學知年十七世孫 恭議孝終十六世孫 宣傳官思
竣十二世孫 司僕正壽喆六世孫 左承旨致漢五世
孫 恭判翼鐸玄孫 五衛將彦華曾孫 恭議文鉉孫
左旨承永基子 漢文受學 官歷 義禁府都事 儒敎

鄭大旭 住地全羅南道木浦府二西面湖亭里二
統三戶 己卯六月二十四日生 貫羅
州 諡文靖號雲齋可臣后 漢文受學 操行謹飭
兼優學識 儒敎

鄭時鉉 住地全羅南道寶城郡隶於面道林里一
統三戶 癸亥六月二十八日生 貫河
東 佐翼功臣判中樞奉朝賀河原君諡文節守忠十五
世孫 司馬號蘭谷佶 壬辰倡義義旅平亂後尊王攘書 以啓後學時稱五賢之首有文集十世孫
司僕寺正奎明 丙子爲勤王之行事具倡義錄 九世孫 副護軍英鳳玄孫
通政號農隱在勳子 漢文受學 天性勤儉 躬耕力
學 孝奉二親 睦及九族 儒敎

鄭淳泰 住地全羅南道靈岩郡終南面月山里三
統三戶 丙子七月十六日生 貫河東
樞密院副使宥二十世孫 生員攸叙十五世孫 生員
文孫十四世孫 掌隷院判決事時勉十二世孫 贈兵
判柱東六世孫 贈兵參遂重玄孫 議官致鉉子 漢
文受學 官歷 智陵恭奉 儒敎

鄭載興 住地全羅北道高山郡々內面上里五統十戶 庚寅十二月十二日生 貫東萊 進士得全十三世孫 漢文受學 曾經本府鄉校掌議 本面明進學校々監 儒敎

領相諡文翼號守夫光弼十六世孫 府使贈領相福謙 十五世孫 左相號林塘惟吉十四世孫 左相號水竹 昌衍十三世孫 吏判贈領相號興谷廣敬十二世孫 漢文受學 官歷 宮內府主事 儒敎

鄭燦朝 住地全羅北道高山郡々內面新坪里二統四戶 乙丑正月四日生 貫東萊 大司成號復齋坤十八世孫 贈吏議產履九世孫 永奎 孫 漢文受學 耶蘇敎

鄭憙煥 住地慶尙南道釜山府沙中面瀛洲洞十五統十戶 辛未十二月十六日生 貫東萊 密城 漢文受學 官歷 工務衙門主事 農商工部主事 安東府查辦委員 釜山郵遞司長 陞六品 公立普通學校學務委員 現本面長 歷鄉約所司正 部長 商業會議所議員 兼調查監督 民議所議員 同總務 大韓協會釜山港支會地方部長 株式慶南日報社總務 防疫委員 公立釜山商業學校議員 農進協會評議員 儒敎

鄭文善 住地慶尙南道釜山府沙上面甘田洞二統一戶 壬申五月二十八日生 貫晋陽 右相諡忠莊萃十八世孫 恭奉胤貞十四世孫 進士得全十三世孫 漢文受學 曾經本府鄉校掌議 本面明進學校々監 儒敎

鄭鎭澤 住地慶尙南道釜山府西下面釜岩洞七統八戶 辛亥十一月十日生 貫晋陽 侍中褧二十五世孫 左贊成臣重十六世孫 副護軍 東豪五世孫 恭奉福龍曾孫 漢文受學 曾經東萊府鄉校掌議 都有司 儒敎

鄭學根 住地全羅北道茂長郡二東面松山里一統一戶 辛酉三月二十七日生 貫慶州 太學士諡文獻玄英十五世孫 月城君宗哲十四世孫 通政齊聖七世孫 進士興昌六世孫 東烈玄孫 順蘭曾孫 靈燮孫 嘉善鍾郁子 漢文受學 官歷 英陵恭奉 儒敎 子炳琪 炳植 炳球 孫在成 在文

鄭鍾振 住地全羅北道茂長郡白石面新月里三統一戶 乙巳十二月十九日生 貫晋州 諡忠莊璜十九世孫 水使宗舜十世孫 載瑾玄孫 彥僑曾孫 仁燦孫 箕奎子 漢文受學 官歷 正三品通政 儒敎 子紹源

鄭日煥 住地全羅北道靈光郡大安面月坪里壬寅四月十九日生 貫光山 大提學 龜晋十七世孫 原從功臣自傑十三世孫 運亨玄孫 孝行旌璜曾孫 治洙孫 和榮子 漢文受學 官歷 正三品通政 儒敎 子圭明 孫龍泰

鄭尙鎬 住地全羅北道龍潭郡一西面新昌里二統六戶 辛亥二月十五日生 貫慶州 刑判諡忠烈仁祚十六世孫 大護軍璿七世孫 護軍 孝元六世孫 敎行孫 時奎子 漢文受學 儒敎 氏兄嫂昌寧成氏 以孝烈稱

鄭成鎬 住地全羅北道龍潭郡一西面新昌里二統五戶 辛酉十一月十六日生 貫慶州 刑判諡忠烈仁祚十六世孫 大護軍璿七世孫 護軍孝元六世孫 時昌子 漢文受學 儒敎

鄭殷周 住地慶尙南道釜山府東上面舞亭洞三統八戶 辛巳二月二十一日生 貫東萊 純忠輔祚功臣東平君善卿二十七世孫 領相蓬原府院君諡忠貞昌孫二十四世孫 漢文受學 儒敎

鄭寅駿 住地慶尙南道釜山府北面久瑞洞三統三戶 己卯三月十七日生 貫東萊 贊化功臣蓬山府院君諡良度良生十七世孫 嘉善斗會員 儒敎

九世孫 漢文受學 曾經本府鄉校掌議 本面農進

鄭台勳 住地慶尙南道釜山府西上面華尾洞南里十四統九戶 庚午四月二十三日生 貫東萊 禮部尙書諡文安沆二十三世孫 宣武功臣彥龍十一世孫 漢文受學 曾經本府鄉校掌議 儒敎

鄭始奎 住地慶尙南道釜山府西上面華尾洞尾南里十四統四戶 丁巳二月十三日生 貫東萊 禮部尙書諡文安沆二十三世孫 贈宣武功臣彥龍九世孫 漢文受學 曾經本府鄉校掌議 都有司 儒敎

鄭運默 住地全羅南道光陽郡玉谷面英守里四統四戶 己未十一月二十二日生 貫晋州 大提學陟十七世孫 孝行恭奉大訓十世孫 同中樞兌英五世孫 東熙孫 漢文受學 力農安分不關世利 儒敎

鄭忠鉉 住地全羅南道光陽郡月浦面月浦里二統一戶 丙子五月三十日生 貫河東 通政斗軒孫 恭奉存周子 漢文受學 官歷 主殿院主事 六品 現面長 公錢領收員 赤十字社員

東洋生命保險株式會社員 儒敎

鄭斗采 住地全羅南道興陽郡豆原面禮會里二統一戶 庚午四月十五日生 貫河東 諡文獻號一蠹汝昌后 判書克明曾孫 正三品通政振鉉孫 敎官淳禧子 漢文受學 官歷 肇慶廟恭奉 正三品通政 儒敎

鄭碩喆 住地全羅南道興陽郡豆原面禮會里二統二戶 丙戌十月十四日生 貫河東 諡文獻號一蠹汝昌后 判書啓鉉曾孫 通政淳廷孫 敎官奎采子 漢文受學 官歷 肇慶廟恭奉 正三品通政 儒敎

鄭載寧 住地全羅南道順天郡下沙面月平里一統六戶 丁亥八月五日生 貫慶州 鶴林府院君諡良景熙啓十八世孫 刑佐漢宗十一世孫 主簿號安谷浩十世孫 正三品通政璀烈子 漢文受學 官歷 忠義恭奉 儒敎

鄭國烈 住地全羅南道順天郡下沙面德興里一統一戶 庚午十月三日生 貫慶州 雞林府院君諡良景熙啓十七世孫 刑佐漢宗十世孫 主簿號安谷浩九世孫 兵恭東順子 漢文受學 官歷 正三品通政 儒敎 氏妻金氏 以烈行稱

鄭仁五 住地全羅南道順天郡下沙面月平里一統三戶 庚申正月十五日生 貫慶州 雞林府院君諡良景熙啓十七世孫 刑佐漢宗十世孫 號安谷浩九世孫 漢文受學 篤修經業 敎牖後進 儒敎

鄭永斗 住地全羅南道順天郡黃田面回龍里一統五戶 戊辰五月十五日生 貫慶州 左贊成知年十六世孫 漢文受學 歷本里長 公錢領收員 儒敎

鄭萬基 住地全羅南道順天郡黃田面喬洞里一統十戶 庚申九月二十六日生 貫延日 平章事襲明二十六世孫 侍中諡文忠號圃隱夢周十七世孫 通德郎淳濟玄孫 漢文受學 官歷 中樞院議官 克繼世德 篤修學問 儒敎

鄭珍鎔 住地全羅南道順天郡黃田面喬洞里一統七戶 丙子八月十三日生 貫延日 平章事襲明二十七世孫 侍中諡文忠號圃隱夢周十八世孫 通德郎淳濟五世孫 漢文受學 篤修書農自成規範 儒敎

鄭炫珏 住地全羅南道寶城郡道村面龍湖里一統六戶 庚甲六月二十五日生 貫晉

州 大提學諡莫密秀珪二十三世孫 吏部尙書諡文良乙輔二十二世孫 左贊成諡文定以吾十九世孫 工議載燁曾孫 承旨奎斗孫 戶叅瓚模子 漢文受學 官歷 從二品嘉善 同中樞兼五衛將 儒敎 子泰基 漢基

鄭煥國 住地全羅南道寶城郡道村面箭洞十三統四戶 甲子七月十八日生 貫河東 兵判翊二十一世孫 戶叅仁貴十八世孫 叅奉由周十七世孫 司馬文昌十五世孫 壬辰功臣贈承旨號松齋松壽十一世孫 同中樞得仁九世孫 吏議南來七世孫 直提學匡濟五世孫 掌樂院正得鉉曾孫 兵議淳龍孫 承旨興采子 漢文受學 官歷 副護軍 從二品嘉善 同中樞兼五衛將 儒敎 子學基炯基 潤基 同基

鄭祥昊 住地全羅南道寶城郡道村面東幕里一統六戶 乙卯五月十日生 貫晉州 三重大匡號學堂裕后 大提學諡文良乙輔二十二世孫 贊成諡文定號郊隱以吾十九世孫 生員號石圃溆仁十三世孫 進士號松溪謹十一世孫 主簿英信八世孫 號孤松時貞七世孫 贈叅議奎瑞孫 承旨仁學子 漢文受學 官歷 明陵叅奉 儒敎 子基

鄭然澤 住地江原道三陟郡道上面灑雲里七統一戶 丙辰十二月一日生 貫延日 侍中諡文忠號圃隱夢周二十世孫 漢文受學 官歷 宮內府主事 詩禮成習 文雅篤行 儒敎

鄭然泰 住地江原道三陟郡末谷面登鳳里 丁丑八月十一日生 貫延日 侍中諡文忠號圃隱夢周二十世孫 漢文受學 官歷 惠民院主事 中樞院議官 儒敎

鄭正仁 住地平安北道鐵山郡扶西面薪串里二統六戶 戊午十一月二十七日生 貫河東 兵使贈兵判諡襄武鳳壽九世孫 漢文受學 官歷 中樞院議官 歷本郡鄕校掌議 儒敎

鄭器瑚 住地平安北道鐵山郡扶西面薪串里五統七戶 丁未五月二十六日生 貫河東 兵使贈兵判諡襄武鳳壽九世孫 漢文受學 儒敎

鄭秉翊 住地平安北道定州郡南面四里五統七戶 丁巳十一月七日生 貫海州 左贊成諡貞度號柏亭易十七世孫 湖堂號虛菴希良十三世孫 號湖隱相僑九世孫 孝行世老七世孫 漢

文受學 早業經傳 屢屈會圍 歷本郡鄉校掌議 本里私立南成學校設立員 現本面長 識達時務 勤勞敎育 儒敎

鄭敎永 住地慶尙北道比安郡定東面安定洞五統九戶 戊申二月二十九日生 貫淸州 西原伯諡文克號雪軒頵十八世孫 叅判號梅窓士信九世孫 叅奉號愚川忭八世孫 漢文受學 官歷 敬陵叅奉 儒敎

鄭德和 住地慶尙北道比安郡定東面長善洞二統二戶 己未四月三日生 貫延日 注書號槐亭輝十二世孫 進士昌祐十一世孫 漢文受學 官歷 叅奉 儒敎

鄭五逵 住地慶尙北道比安郡定東面江洞一統六戶 壬寅三月四日生 貫淸州 西原伯諡文克號雪軒頵十七世孫 縣監號芝川士誠八世孫 漢文受學 歷本郡鄉校獻官 本道儒林會公司員 儒敎

鄭鍾烈 住地全羅北道全州郡上關面基月里一統五戶 戊寅七月十一日生 貫慶州 兵部尙書諡文正珍厚二十二世孫 左贊成號老松知年十四世孫 相臣曾孫 東賢孫 通政在煥子 漢文受學 歷本郡鄉校獻官 本道儒林會公司員 儒敎

鄭鍾善 住地全羅北道全州郡上關面基月里二統四戶 乙酉正月二十一日生 貫慶州 兵部尙書諡文正珍厚二十二世孫 左贊成號老松知年十四世孫 相臣曾孫 東賢孫 通政在煥子 漢文受學 官歷 懿陵叅奉 孝友親睦 一鄕咸稱 儒敎 氏母裵氏 烈行道褒

鄭在鎔 住地全羅北道益山郡五山面鶴洞里己卯十一月十三日生 貫東萊 贈領相振十二世孫 僉正彥禮十一世孫 叅奉恬十世孫 宣務郎世昌九世孫 道昌五世孫 左掌禮元輝曾孫 副護軍燮孫 協辦致馦子 漢文受學 官歷 主事 議官 正三品通政 儒敎

鄭炫述 住地全羅南道寶城郡道村面池洞里二統七戶 甲寅七月一日生 貫晋州 晋陽府院君諡文英需二十五世孫 大提學諡文定以吾十九世孫 禮叅忠孝十五世孫 壬辰功臣正字贈修撰號五峰思悌十世孫 贈戶叅夢燁曾孫 贈禮叅奎海孫 贈資憲象模子 漢文受學 官歷 司憲府監察 正三品通政 儒敎

鄭泳奎 住地全羅北道淳昌郡薁興面東接里二統八戶 丁巳四月二十四日生 貫晋州 晋陽君諡忠莊璜十八世孫 忠孝旋閭號月峰希得九世孫 贈同中樞在輝子 漢文受學 官歷 健元陵叅奉 儒敎

鄭鍾閏 住地全羅北道錦山郡西一面佳七里四統八戶 丙子二月二十二日生 貫河東 錦城君盛二十世孫 府院君諡景烈地十九世孫 領相耕十八世孫 判書諡襄良種十七世孫 同中樞皓旻七世孫 基哲子 漢文受學 儒敎 弟鍾益子什俊

鄭鍾烈 住地全羅北道鎭安郡一西面外弓里乙未六月四日生 貫河東 判中樞諡文節守忠十四世孫 健曾孫 壽東孫 益相子 漢文受學 儒敎

鄭寅相 住地全羅北道鎭安郡南面德峴里四統二戶 己未六月四日生 貫東萊 右贊成諡翼惠蘭宗十五世孫 祉綏曾孫 世基孫 元朝子 漢文受學 儒敎

鄭興二 住地全羅北道高敞郡五東面池洞里二統七戶 壬申三月十六日生 貫晋州 諡文良菁川君乙輔后 左副承旨宅臣五世孫 獻納在鑑曾孫 僉中樞升一孫 仁民子 漢文受學 儒敎

鄭榮二 住地全羅北道高敞郡五東面池洞里一統七戶 壬午六月十七日生 貫晋州 諡文良菁川君乙輔后 承旨宅臣五世孫 右鑑曾孫 泰一孫 仁夏子 漢文受學 儒敎

鄭鍾琯 住地全羅北道高敞郡五西面牛坪里一統九戶 庚申七月十五日生 貫晋州 左僕射諡忠莊璜十七世孫 縣令咸道十六世孫 左贊成繼童十三世孫 副司直宗禹十世孫 通政邦一九世孫 說書晙八世孫 載夏曾孫 均孫 學奎子 漢文受學 官歷 孝陵叅奉 儒敎

鄭根永 住地全羅北道高敞郡大雅面五丁里一統三戶 己巳十月二十三日生 貫晋州 左僕射諡忠莊璜二十世孫 左贊成繼童十五世孫 叅書官珉燦玄孫 秘書院承寅奎曾孫 嘉善鍾顯孫 通仕郎萬源子 漢文受學 官歷 海州觀察府主事 儒敎 妻安定羅氏 以孝行面鄉報薦 子

始默　淵默　均默　東默

鄭根洙 住地全羅北道茂長郡瓦孔面禮田里一統一戶　甲子十一月二十六日生　貫晋州　左僕射諡忠莊璜二十世孫　左贊成繼童十五世孫　原從功臣億十二世孫　南奎曾孫　孝行號竹圃鍾佑孫　泰源子　漢文受學　儒敎　子漢默

鄭載權 住地全羅北道任實郡上新德面龍岩里一統九戶　己未十一月十日生　貫慶州　左贊成號老松亭知年十六世孫　成章玄孫　廣詰孫　都正基相子　漢文受學　謹儉自守　崇儒篤農　儒敎

鄭寅燮 住地全羅北道南原郡城南面銅馬里一統九戶　戊子九月十八日生　貫東萊　吏判號楓川守弘十五世孫　有行玄孫　龍煥曾孫　基駿孫　弘朝子　漢文受學　孝友敦睦　鄉里稱誦　勤儉篤農　崇信古道　儒敎

鄭南朝 住地全羅北道全州郡昌德面中酒里二統二戶　甲子十二月一日生　貫東萊　大護軍絅十七世孫　大司成坤十三世孫　生員以謙七世孫　恭奉基善子　漢文受學　志氣淸廉　才藝高明　師門稱誦　儒敎

鄭寅福 住地慶尙南道釜山府西上面金山洞二統六戶　戊寅九月十二日生　貫東萊　領相諡文翼光弼十四世孫　贈領相惟一十四世孫　漢文受學　曾經本府鄉校掌議　農進會員　儒敎

鄭在潤 住地慶尙南道釜山府左耳面龜浦洞九統三戶　壬申四月八日生　貫東萊　尙書僕射穆二十四世孫　左贊成東萊君諡翼惠蘭宗十三世孫　府使惟洪十世孫　同中樞奏夏七世孫　漢文受學　儒敎

鄭秉均 住地慶尙南道釜山府沙中面瀛洲洞五統一戶　丙寅三月二十二日生　貫延日　樞密院知奏事襲明二十八世孫　侍中諡文忠號圃隱夢周十八世孫　漢文受學　儒敎

鄭寅正 住地慶尙南道釜山府西上面金山洞五統九戶　己巳十二月一日生　貫東萊　領相諡文翼光弼十四世孫　贈領相惟一十四世孫　漢文受學　官歷　章陵恭奉　曾經本府鄉校掌議　都有司　儒敎

鄭炫轂 住地全羅南道寶城郡道村面馬東里三統一戶　丙子十一月十七日生　貫晋州　大提學菁川府院君諡文良乙輔二十二世孫　贊成諡文定以吾十九世孫　佐郎蓂十八世孫　正字國祥十六世孫　禮叅忠孝十五世孫　宣傳校尉鱗孫十二世孫　訓鍊僉正謙十一世孫　原從功臣兵判應男十世孫　司僕寺正守仁玄孫　戶叅悌燁曾孫　贈左承旨奎璉孫　同中樞準模子　漢文受學　官歷　英陵叅奉　朝耕暮讀　自樂本分　儒敎　子性均　浩均

鄭京律 住地全羅南道長興郡泉浦面渴馬里一統一戶　己卯十一月十八日生　貫晋州　菁川府院君諡文良號勉齋乙輔十七世孫　大提學諡文定號郊隱以吾十四世孫　右相諡忠莊荼十三世孫　洒政得麟八世孫　副護軍信佑六世孫　嘉善永孫孫　司果宗祿子　漢文受學　官歷　童蒙敎官　左承旨　儒敎　子煥球　庠球　龍球

鄭尙源 住地全羅南道咸平郡海保面月峴亭一統一戶　乙亥三月十一日生　貫晋州　諡忠莊璜十八世孫　縣令咸道十七世孫　左贊成繼童十四世孫　察訪嵓石十三世孫　判官億十二世孫　主簿之一十一世孫　正郎彦世曾孫　左承旨基奎孫　戶參鍾會子　漢文受學　官歷　元陵叅奉　戶曹佐郎　正三品通政　從二品嘉善　儒敎

鄭象鉉 住地全羅南道咸平郡海保面發美里二統四戶　癸酉四月二十八日生　貫晋州　諡忠莊璜十九世孫　左贊成繼童十五世孫　南原殉節都事敏得十世孫　左承旨稷九世孫　縣監宅周八世孫　號溪窩德曜七世孫　進士龍臣六世孫　孝行錫林五世孫　正郎浣玄孫　佐郎宜植曾孫　戶叅煥初孫　戶叅在勳子　漢文受學　官歷　義禁府都事　顯隆園叅奉　正三品通政　從二品嘉善　嘉義　中樞院議官　儒敎

鄭良源 住地全羅南道咸平郡海保面發美里二統八戶　丙子十月二十四日生　貫晋州　諡忠莊璜十八世孫　縣令咸道十七世孫　左贊成繼童十四世孫　察訪嵓石十三世孫　同中樞暐九世孫　軍資監正赫玄孫　左承旨重燦曾孫　戶叅洛奎孫　戶叅鍾燮子　漢文受學　官歷　明陵叅奉　正三品通政　從二品嘉善　嘉義　中樞院議官　歷本郡鄉校掌議　儒敎

鄭鍾汝 住地全羅南道咸平郡海保面蓮洞　己丑八月二十五日生　貫晋州　諡忠莊璜十八世孫　左贊成繼童十四世孫　保功將軍靑石

十三世孫　主簿號松溪忠良十一世孫　皇明居士直長大鳴十世孫　同中樞禳九世孫　通政時賢六世孫　左承旨坤五世孫　戶叅周彥亨孫　戶叅正烈孫　戶叅榮奎子　漢文受學　官歷　司憲府監察　儒敎

鄭乃源

住地全羅南道順天郡西面竹洞里一統六戶　辛未四月二十六日生　貫延日　號菁莎沼十一世孫　漢文受學　里長勤務　隣里藉頌　儒敎

鄭捌彩

住地全羅北道古阜郡白山面八旺里一統一戶　己卯十月十日生　貫河東　諡文成麟趾十九世孫　諡文獻汝昌十五世孫　戶判國良亨孫　孝行童蒙敎官德燁曾孫　孝行都事元琮孫　都事淳喆子　漢文受學　官歷　學部敎官　儒敎

鄭仁基

住地全羅北道龍安郡北面澗洞里　癸丑二月十二日生　貫延日　侍中諡文忠號圃隱夢周十七世孫　刑判號無名堂宗誠十六世孫　漢文受學　儒敎

鄭秉謨

住地全羅北道鎭安郡一北面垈洞一統四戶　丁丑十一月二十七日生　貫東萊　昌朝孫　寅憙子　漢文受學　勤儉修業　謙讓自持　儒敎

鄭洛朝

住地全羅北道古阜郡宮洞面蓮池里一統七戶　甲寅四月十三日生　貫東萊　大護軍網十七世孫　吏判暹十六世孫　大司成號復齋坤十四世孫　贈左承旨佑宗曾孫　贈戶議基德孫　工叅禧俊子　漢文受學　官歷　敦寧府都正　儒敎

鄭天俊

住地慶尙南道機張郡南面石山洞一統一戶　乙巳十二月六日生　貫東萊　贈掌樂正仲泰曾孫　贈工議興龍孫　贈戶叅文煥子　漢文受學　官歷　厚陵叅奉　同知中樞府事　敦寧府都正　儒敎

鄭學玟

住地慶尙南道彥陽郡下北面山前里三統九戶　己未十月二十七日生　貫東萊　大提學號淮隱愷十九世孫　郡守仁孫十五世孫　通德郎泓十四世孫　儼曾孫　世容孫　翼煥子　漢文受學　儒敎　子周瑞　周玉

鄭在璿

住地京畿道坡州郡烏里面長浦里三統六戶　戊辰四月十八日生　貫河東　諡文節號河原守忠十八世孫　漢文受學　儒敎

鄭鍾淑

住地全羅南道咸平郡海保面蓮洞里　癸未九月九日生　貫晋州　諡忠莊璜十八世孫　左贊成繼童十四世孫　保功將軍青石十三世孫　主簿號松溪忠良十一世孫　皇明居士直長大鳴十世孫　同中樞禳九世孫　通政時賢六世孫　左承旨坤五世孫　戶叅周彥亨孫　同敦寧漢烈孫　戶叅安奎子　漢文受學　官歷　泰陵叅奉　儒敎

鄭學謨

住地全羅南道咸平郡大也面蓮花里　丙戌七月二十六日生　貫東萊　萊山府院君諡文景欽之十七世孫　大提學諡貞節甲孫十六世孫　都事俁十五世孫　都事雲吉十二世孫　通訓燉十一世孫　左承旨再興十世孫　大司憲汝佑九世孫　孝行淵朝孫　通政寅攝子　漢文受學　官歷　宮內府主事　儒敎

鄭在基

住地全羅南道咸平郡海保面化村里　壬寅正月四日生　貫晋州　菁川府院君諡文良乙輔十九世孫　晋陽伯諡忠莊璜十八世孫　煥浩子　漢文受學　官歷　正三品通政　秘書丞　儒敎

鄭元謨

住地全羅南道咸平郡大也面蓮花里　庚寅七月十二日生　貫東萊　萊山府院君諡文景欽之十七世孫　大提學諡貞節甲孫十六世孫　都事俁十五世孫　都事雲吉十二世孫　通訓燉十一世孫　左承旨再興十世孫　大司憲汝佑九世孫　以孝登薦事載郡誌孫　叅奉寅植子　漢文受學　官歷　明陵叅奉　儒敎

鄭鍾昱

住地全羅南道咸平郡海保面蓮洞　己卯十二月六日生　貫晋州　諡文良乙輔二十三世孫　諡忠莊璜十八世孫　左贊成繼童十四世孫　保功將軍青石十三世孫　主簿號松溪忠良八世孫　左贊成繼童十四世孫　保功將軍青石十三世孫　主簿號松溪忠良十一世孫　皇明居士直長大鳴十世孫　同中樞禳九世孫　通政時賢六世孫　左承旨坤五世孫　戶叅周彥亨孫　同敦寧漢烈孫　戶叅安奎子　漢文受學　官歷　泰陵叅奉　儒敎

0294

十一世孫 直長大鳴十世孫 同中樞瓛九世孫 通政時賢六世孫 左承旨坤五世孫 戶參周彥玄孫 同敦寧漢烈孫 戶參彰奎子 漢文受學 官歷 繕工監役 儒敎

鄭鎰 住地全羅南道咸平郡海保面化村里 乙亥九月二十日生 貫晉州 菁川府院君諡文良乙輔二十世孫 晉陽伯諡忠莊璜十九世孫 秘書丞在基子 漢文受學 官歷 量地衙門量務委員 現赤十字社員 儒敎

鄭基鉉 住地全羅南道莞島郡蘆花面布田里三統二戶 庚辰十二月一日生 貫慶州 諡良敬熙啓十九世孫 司僕寺正元哲曾孫 承旨桂龍孫 戶參重烈子 漢文受學 官歷 司憲府監察 同敦寧 早襲庭訓 學術優洽 居喪盡禮 一鄉稱孝 儒敎

鄭濟夏 住地全羅南道長興郡有治面雲月里一統五戶 戊午七月五日生 貫晉州 右相諡忠莊號愛日堂苯十五世孫 同中樞哲周孫 持平號雲岩斗欽子 漢文受學 官歷 莊陵參奉 篤學尙節 芥視名利 儒敎

鄭寅禧 住地忠淸北道忠州郡北邊面牧水里二統七戶 丙寅十二月二十二日生 貫東萊 領相諡翼憲號陽坡太和九世孫 漢文受學 進士 儒敎

鄭恩永 住地京畿道開城郡東部面京坊里四十九統三戶 壬戌九月十二日生 貫草溪 判宗簿寺事修道十七世孫 校理號竹溪昌十四世孫 漢文受學 官歷 宮內府主事 儒敎

鄭濟鎔 住地咸鏡南道元山府北面關上里二統一戶 己未十二月十六日生 貫延日 侍中諡文忠號圃隱夢周十七世孫 侑善八世孫 監察處鉉子 漢文受學 初試入格 世篤忠貞 烈々其光 儒敎

鄭永壽 住地全羅南道莞島郡助藥面呑道里三統三戶 丁卯十月三十日生 貫慶州 兵部尙書珍厚二十四世孫 補祚功臣左贊成雞林君知年十六世孫 司僕寺正號雪沙之授九世孫 贈秘書丞相周玄孫 判官震擊曾孫 內部參書官元達孫 贈嘉善億百子 漢文受學 官歷 正三品通政 從二品嘉善 侍從 敦行孝睦 不求名利 儒敎

鄭海鳳 住地全羅南道寶城郡蘆洞面九龍里一統四戶 辛未十一月十六日生 貫河東 上柱國承慶二十孫 密直院副使台輔十九世孫 贈左贊成號默隱熙十八世孫 純忠補祚功臣左贊成河原君提十七世孫 判中樞河原君諡文節守忠十六世孫 生員稅十五世孫 上護軍光洽十四世孫 贈吏判號南坡繪十一世孫 學行號蘆隱由河八世孫 同中樞恍七世孫 號松隱致垕六世孫 號農圃壽一玄孫 號戀慕齋誠默曾孫 號三樂堂在基孫 號耻谷宜鉉子 漢文受學 孝親睦族 鄉里稱嘆 儒敎 子慶來

鄭成欽 住地全羅南道長興郡長東面馬屹里二統一戶 丙寅生 貫晉州 大提學晉陽府院君諡文英需二十一世孫 贈尙書菁川君諡文良號勉齋乙輔十八世孫 贊成臣重十六世孫 大提學諡文定號郊隱以吾十五世孫 端廟忠臣右相諡忠莊號愛日苯十四世孫 贈敎官號狂奴光露端廟癸酉遯跡長興英廟時命旌修墓因享長興忠烈祠 十三世孫 號晦軒變韶當國家板蕩晦跡埋誌 十二世孫 贈左承旨名振歷九郡有遺愛 九世孫 號四味奎煒脩己接物恭恕爲主 玄孫 贈司僕寺正仁諡曾孫 贈左承旨淳忠孫 贈同義禁邦厚子 漢文受學 官歷 從二品嘉善 同中樞兼五衛將 篤行力學 謹守庭訓 儒敎

鄭洛弘 住地慶尙南道龍南郡西面東橋洞 癸未十二月三十日生 貫八溪 侍中倍傑三十世孫 政堂文學諡貞簡文二十九世孫 贈戶議履謙十四世孫 贈司僕寺正德奎玄孫 贈左承旨喆浩曾孫 贈戶參萬信孫 知中樞錫球子 漢文受學 儒敎 子海權

鄭實權 住地慶尙南道龍南郡閑山面西佐洞十五統十五戶 癸亥二月十日生 貫慶州 贈工議居敬后 漢文受學 官歷 司憲府監察 健元陵參奉 通政秘書監丞 儒敎

鄭海瑩 住地全羅南道長興郡長東面內陽里二統五戶 丙戌六月十一日生 貫晉州 大提學晉陽府院君諡文英需二十二世孫 贈尙書菁川君諡文良號勉齋乙輔十九世孫 贊成臣重十七世孫 大提學諡文定號郊隱以吾十六世孫 端廟忠臣右相諡忠莊號愛日苯十五世孫 贈敎官號狂奴光露端廟癸酉遯跡長興英廟時命旌修墓因享長興忠烈祠 十四世孫 號晦軒變韶當國家板蕩晦跡埋誌 十三世孫 贈左承旨名振歷九郡有遺愛 十世孫 號暘谷再泰肅廟戊子以白衣陳八條上疏 七世孫 號春崗箕彥六世孫 號

湖隱宅昇五世孫　號農隱仁臣玄孫　副護軍基忠曾孫　孝行號永慕齋邦勳孫　孝行號竹軒明欽子　漢文受學　儒敎

鄭漢鍾 住地全羅南道長興郡府西面坪場里四統七戶　己丑二月二日生　貫晉州　大提學晉陽府院君諡文英需二十二世孫　贈尙書菁川君諡文良號勉齋乙輔十九世孫　贊成臣重十七世孫　大提學諡文定號郊隱以吾十六世孫　端廟忠臣右相諡忠莊號愛日苯十五世孫　贈敎官號狂奴光露（端廟癸酉遯跡長興英廟時命旌修墓因享長興忠烈祠）十四世孫　號晦軒變韶（當國家板蕩晦跡埋誌）十三世孫　贈都承旨號獨谷名世（宣廟時以海美縣監與三壯士及弟槐山郡守名遠守晉州死節英廟時建忠烈祠與五代祖忠莊公合享）十世孫　都事號竹塢奎煥五世孫　叅奉仁萬玄孫　漢文受學　儒敎

鄭致富 住地慶尙南道龍南郡閑山面竹島洞八統十一戶　戊申三月十五日生　貫慶州　月城君諡良景楚后　同中樞漢中曾孫　漢文受學　儒敎

鄭址元 住地慶尙南道閑山面竹島洞八統十六戶　乙卯九月二十五日生　貫慶州　月城君諡良景楚后　贈嘉義日雄孫　漢文受學　篤行友愛　勤敎子侄　弟址化　址五　儒敎

鄭寅龜 住地全羅北道益山郡南二面萬水洞二統十戶　丙午二月二十二日生　貫東萊　領相諡文翼光弼十四世孫　進士奕朝子　漢文受學　儒敎

鄭以權 住地全羅北道珍山郡北面壽永洞一統一戶　壬子三月二十七日生　貫慶州　諡忠烈仁祚十三世孫　漢文受學　現本面長　儒敎

鄭鎬俊 住地全羅北道益山郡東一面新興里一統三戶　壬午六月二十四日生　貫草溪　八溪君諡靖憲號恒齋宗榮十三世孫　八川君號進齋基廣十一世孫　漢文受學　儒敎

鄭錫昌 住地全羅北道萬頃郡々內面外西里三統六戶　乙亥六月九日生　貫東萊　直提學號復齋坤二十世孫　孝行贈左承旨號慕菴民赫玄孫　漢文受學　官歷　侍從院分侍御　陞六品　現本郡叅事　儒敎

鄭琪朝 住地全羅北道長水郡溪南面槐木里一統七戶　壬子三月十七日生　貫東萊　左叅贊東萊君諡翼惠蘭宗十四世孫　牧使贈戶叅世謙十二世孫　漢文受學　儒敎

鄭亮朝 住地全羅北道長水郡溪西面位洞里三統四戶　辛巳四月二十八日生　貫東萊　左叅贊東萊君諡翼惠蘭宗十四世孫　牧使贈戶叅世謙十二世孫　嘉善致賢六世孫　漢文受學　儒敎

鄭鍾振 現住全羅北道茂朱郡廳　乙丑六月二十七日生　漢文受學　官歷　朝鮮總督府郡守　高等官六等　雲峯　益山郡守　現茂朱郡守　正七位　儒敎

鄭在九 住地全羅北道長水郡溪西面金谷里一統六戶　壬戌三月一日生　貫羅州　禮儀判書諡景烈地十七世孫　觀察使號悔叟耕十六世孫　副元帥兵判錦南君諡忠武號晚雲忠信八世孫　部將善興玄孫　漢文受學　儒敎

鄭熙善 住地全羅北道益山郡北一面內長里丁丑三月二十一日生　貫延日　叅判靖亂功臣德成十五世孫　功臣叅判有智十四世孫　翊社功臣禮叅弘立十世孫　孝行敎官依周八世孫　通德郎有曾五世孫　孝行持平號晚圃濟鎬孫　叅奉桓植子　漢文受學　官歷　副司果　儒敎

鄭熙淵 住地全羅北道益山郡北一面慕仁里五統五戶　辛卯十一月二十八日生　貫延日　靖亂功臣叅判德成十五世孫　功臣叅判有智十四世孫　翊社功臣禮叅弘立十世孫　孝行敎官依周八世孫　通德郎有曾五世孫　孝行持平號晚圃濟鎬孫　司果昌植子　漢文受學　儒敎

鄭熙冕 住地全羅北道益山郡北一面慕仁里十七統十七戶　壬午五月二十六日生　貫延日　靖亂功臣叅判德成十五世孫　功臣叅判有智十四世孫　翊社功臣禮叅弘立十世孫　孝行敎官依周八世孫　通德郎有曾五世孫　孝行持平號晚圃齋鎬孫　部將號慕隱東植子　漢文受學　儒敎　氏父　庚戌政燮　作布告討逆文及戒子弟書　拱北門樓結項而卒

鄭漢奎 住地全羅南道長興郡長東面朝陽里三統一戶　甲子二月一日生　貫晉州　大提學晉陽府院君諡文英需二十二世孫　贈尙書菁川君諡文良號勉齋乙輔十九世孫　贊成臣重十七世孫　大提學諡文定號郊隱以吾十六世孫　端廟忠臣右相諡忠莊號愛日苯十五世孫　贈敎官號狂奴光露（端廟癸酉遯跡長興英廟時命旌修墓因享長興忠烈祠）十四世孫　號晦軒變韶（當國家板蕩晦跡埋誌）十三世孫　贈左承旨名振（歷九郡有遺愛）十世孫　再俠（肅廟庚辰白衣上疏）七世孫　重彥（有志經學與多士講行藍田呂氏鄉約）六世孫　贈司僕寺正義

忠曾孫 贈右承旨邦臣孫 贈戶叅鍾欽子 漢文受學 官歷 從二品嘉善 龍驤衛副護軍兼同知中樞府事 五衛將 儒敎 子壯植

鄭海觀 住地全羅南道長興郡長東面內陽里三統二戶 辛卯二月六日生 貫晉州 大提學晉陽府院君諡文英需二十二世孫 贊成臣重十七世孫 端廟忠臣右相諡忠莊號愛日苯十五世孫 贈敎官號狂奴光露（端廟癸酉遯跡長興英廟時命旌修墓因享長興忠烈祠）十四世孫 號晦軒變韶（當國家板蕩晦跡埋誌）十三世孫 贈左承旨名振（歷九邑有遺愛）十世孫 號石亭處士再煥（始卜觀湖新基作亭扁以九味爲民築洑便於灌水）七世孫 號醒菴國彥（敦孝篤學屢入剡薦）六世孫 孝行號喜懼奎應五世孫 進士號春谷仁普玄孫 贈叅判號松軒泰忠曾孫 贈左承旨號湖隱源周孫 贈副護軍號默軒運欽子 漢文受學 官歷 司憲府監察 孝友學識 成子內立于外 輿論推以湖南望士 儒敎 子學植

鄭伯欽 住地全羅南道長興郡長東面朝陽里二統六戶 辛巳五月七日生 貫晉州 大提學晉陽府院君諡文英需二十一世孫 贈尙書菁川君諡文良號勉齋乙輔十八世孫 贊成臣重十六世孫 大提學諡文定號郊隱以吾十五世孫 端廟忠臣右相諡忠莊號愛日苯十四世孫 贈敎官號狂奴光露（端廟癸酉遯跡長興英廟時命旌修墓因享長興忠烈祠）十三世孫 號晦軒變韶（當國家板蕩晦跡埋誌）十二世孫 贈左承旨名振（歷九郡存遺愛）九世孫 號石亭處士再煥（始叛觀湖新基作亭扁以九味爲民築洑便於灌水）六世孫 號醒菴國彥（敦孝篤學屢入剡薦）五世孫 號晚覺奎東（以孝學屢登道薦所著農家集行于世）玄孫 贈左承旨仁翁曾孫 戶叅號農隱佐忠孫 都事號耕釣邦翼子 漢文受學 官歷 厚陵叅奉 同中樞兼五衛將 儒業宏傳 德望隆邵 稱以湖鄉善士 儒敎

鄭熙永 住地全羅北道益山郡北一面慕仁里十八統八戶 辛卯三月八日生 貫延日 靖亂功臣叅判德成十五世孫 功臣叅判有智十四世孫 翊社功臣禮叅弘立十世孫 孝行敎官依周八世孫 通德郎有曾五世孫 孝行童蒙敎官號南皐濟哲孫 副司果南植子 漢文受學 儒敎

鄭熙祥 住地全羅北道益山郡北一面內長里丁亥七月十五日生 貫延日 靖亂功臣叅判德成十五世孫 功臣叅判有智十四世孫 翊社功臣禮叅弘立十世孫 孝行敎官依周八世孫 通德郎有曾五世孫 孝行持平號晚圃濟鎬孫 議官琮植子 漢文受學 儒敎 氏五代祖母密陽朴氏 以烈行旌閭 氏祖乙未八月之變 北向痛哭 纔到公州車嶺 不勝憤惋 落馬而死

鄭道益 住地全羅北道益山郡西一面光陽里五統一戶 丙寅八月十二日生 貫東萊 領相號懶菴彥信十一世孫 漢文受學 儒敎

鄭重鉉 住地慶尙南道河東郡古縣面星坪洞十八統六戶 庚午十一月八日生 貫河東 諡文忠芝衍后 漢文受學 歷地方金融組合評議員 儒敎

鄭致鶴 住地慶尙南道河東郡內橫甫面溫東洞四十八統四戶 丁未正月四日生 貫草溪 光儒侯禮部尙書倍傑三十三世孫 漢文受學 儒敎

鄭致榮 住地慶尙南道河東郡北面沙坪洞十八統三戶 丁未十二月二十八日生 貫晉陽 號退軒天益二十二世孫 漢文受學 官歷 顯陵叅奉 儒敎

鄭相震 住地慶尙南道金海郡生林面鳳林里五統八戶 丁巳十一月十五日生 貫東萊 尙書穆二十五世孫 蓬原府院君諡良度良生十七世孫 贈戶判東平君善卿十五世孫 東平君諡襄平種十四世孫 主簿宗憲十世孫 工叅號洛隱道善曾孫 通德郎碩俊孫 學祿子 漢文受學 官歷 齊陵叅奉 孝友篤志 敎子有方 儒敎

鄭海秀 住地全羅南道長興郡長東面朝陽里三統七戶 己未四月二十二日生 貫晉州 大提學晉陽府院君諡文英需二十二世孫 贈尙書菁川君諡文良號勉齋乙輔十九世孫 贊成臣重十七世孫 大提學諡文定號郊隱以吾十六世孫 端廟忠臣右相諡忠莊號愛日苯十五世孫 贈敎官號狂奴光露（端廟癸酉變遯跡長興英廟時命旌修墓因享長興忠烈祠）十四世孫 號晦軒變韶（當國家板蕩晦跡埋誌）十三世孫 贈左承旨名振（歷九郡有遺愛）十世孫 號石亭處士再煥（始叛觀湖新基作亭扁以九味爲民築洑便於灌水）七世孫 號醒菴國彥（敦孝篤學屢入剡薦）六世孫 孝行號喜懼奎應五世孫 進士號春谷仁普玄孫 贈司僕寺正胤忠曾孫 贈左承旨鼐周孫 贈戶叅欽龜子 漢文受學 官歷 從二品嘉善 同中樞兼五衛將 承襲箕裘 孝行學識 竝出人右 儒敎 子宗植 寬植

鄭京欽 住地全羅南道長興郡長東面馬屹里二統一戶 辛未四月七日生 貫晉州 大提學晉陽府院君諡文英需二十一世孫 贈尙書菁川君諡文良號勉齋乙輔十八世孫 大提學諡文定號郊隱以吾十五世孫 端廟忠臣右相諡忠莊號愛日苯十四世孫 贈敎官號狂奴光露（端廟癸酉遯跡長興英廟時命旌修墓因享長興忠烈）十

三世孫　號晦軒變詔當國家板蕩晦跡埋誌　十二世孫　贈左承旨名振歷九郡有遺愛　九世孫　號石窩南翼七世孫　號四味奎煒玄孫　贈左承旨淳忠曾孫　監察邦禹子　漢文受學　官歷　寧陵叅奉　儒敎　子海元

鄭成煥 住地全羅南道寶城郡大谷面水塘里五
統六戶　丁未九月十八日生　貫羅州
中郎將渾十七世孫　叅議民俊十世孫　通政玖九世孫　漢文受學　官歷　明陵叅奉　六品　略涉經傳　常以忠恕自勉　儒敎

鄭奎洪 住地全羅南道寶城郡大谷面水塘里五
統四戶　己未二月二十八日生　貫羅州
典書信二十世孫　中郎將渾十八世孫　主簿亹十六世孫　叅議民俊十一世孫　通政玖十世孫　贈承旨德元曾孫　叅判允周孫　資憲哲熒子　漢文受學　官歷　正三品通政　秘書丞　略通經傳　兼以恭儉　儒敎

鄭昌基 住地全羅南道莞島郡薪智面陽川里一
統九戶　丁卯四月十七日生　貫延日
左相諡文清號松江澈十三世孫　原從勳贈兵判號薛隱宗溟十二世孫　同中樞振詰玄孫　嘉善周鉉曾孫　元錫孫　副護軍眞用子　漢文受學　孝親睦族　聲聞蔚彰　儒敎

鄭壽昌 住地慶尙南道機張郡東面伊川洞二統
七戶　庚申三月二十七日生　貫東萊
斗三玄孫　碩健曾孫　大淳孫　學哲子　漢文受學　歷本郡鄕校掌議　儒敎

鄭明浩 住地慶尙南道釜山府邑內面壽南洞四
統九戶　壬戌十二月二十五日生　貫溫陽
光斗玄孫　志弘孫　仁淳子　漢文受學　歷本郡鄕校掌議　地方金融組合員　農進會員　儒敎

鄭連朝 住地慶尙南道機張郡中北面林浪洞三
統三戶　庚辰十月二十日生　貫東萊
大成玄孫　相僑曾孫　基卓孫　永述子　漢文受學　儒敎

鄭應老 住地全羅南道莞島郡薪智面陽川里三
統五戶　己未四月五日生　貫延日
左相諡文淸號松江澈十二世孫　原從功臣贈兵判號薛隱宗溟十一世孫　周泳孫　同中樞連三子　漢文受學　篤行安貧　稱以善士　儒敎　子民五　基壽　鳳五

鄭權鍾 住地全羅南道莞島郡古今面莊峙洞
己卯生　貫延日　左相諡文淸號松江澈十二世孫　原從功臣贈兵判號薛隱宗溟十一世孫　信哲曾孫　周澤孫　良珉子　漢文受學　崇儒力行謹守庭訓　儒敎　子鶴均　鑿均　大均

鄭在福 住地全羅南道莞島郡助藥面花加里一
統二戶　甲寅七月二十八日生　貫慶州
左贊成雞林君知年后　崇政麟宅八世孫　同中樞連益子　漢文受學　官歷　嘉善同中樞　儒敎　子采洪　采孝　采成

鄭鳳洙 住地全羅南道順天郡別良面大洞里二
統二戶　辛巳十月二十日生　貫慶州
開國功臣諡良景號養性熙啓二十二世孫　通政洪周孫　嘉善鍾甲子　漢文受學　官歷　叅奉　崇儒務道　聲名頗重　儒敎

鄭鍾雲 住地全羅南道順川郡別良面大洞里四
統三戶　戊辰十一月三日生　貫慶州
開國功臣諡良景號養性熙啓二十一世孫　通政英周子　漢文受學　官歷　叅奉　耶蘇敎

鄭殷瑩 住地全羅南道順天郡上沙面雲谷里二
統五戶　辛卯四月二十一日生　貫慶州
號老松知年后　同中樞良甫孫　號淇菴龍基子　漢文受學　侍天敎

鄭玟洪 住地全羅南道光陽郡仁德面舞仙里一統六戶 辛卯三月十八日生 貫光山
諮議獜十六世孫 贈掌禮院掌禮溢玄孫 贈秘書丞
履宇曾孫 贈協辦埈孫 嘉善學錫子 漢文受學
官歷 厚陵叅奉 力學篤農 鄕里稱善 儒敎

鄭致洪 住地全羅南道順天郡道里面橋項里八統五戶 庚辰三月十八日生 貫慶州
領相謚文獻玄英二十二世孫 原從功臣吏議孝終八
世孫 贈通訓之授六世孫 漢文受學 官歷 穆陵
叅奉 性質醇良 崇儒篤農 儒敎

鄭奉甲 住地全羅南道順天郡道里面橋項里八統五戶 丁酉正月二日生 貫慶州
領相謚文獻玄英二十三世孫 原從功臣吏議孝終九
世孫 贈通訓之授七世孫 叅奉致洪子 漢文受學
官歷 弘陵叅奉 克承家訓 篤學務本 儒敎

鄭璣鎔 住地全羅南道順天郡黃田面道元里一統一戶 己酉五月二十一日生 貫延
日 吏判弘春九世孫 漢文受學 官歷 繕工監假
監役 以本里長 多年勤務 咸稱公直 儒敎

鄭炫奎 住地江原道金化郡南面楸洞里三統五戶 癸未七月二十一日生 貫慶州
龍祿孫 都事寅植子 漢文受學 歷本郡鄕校掌議
儒敎

鄭文煥 住地平安北道鐵山郡餘閑面南谷里二統七戶 庚辰七月二日生 貫河東
贈兵叅號慕菴思溫十二世孫 嘉善達道九世孫 漢
文受學 儒敎

鄭碩寶 住地平安北道鐵山郡扶西面仁平里六統十戶 庚寅二月三日生 貫河東
贈兵叅湯年九世孫 副護軍鶴壽八世孫 判官景霖
七世孫 漢文受學 儒敎

鄭希聖 住地平安北道雲山郡城西南山里松門洞七統三戶 辛酉七月二十七日生
貫延日 侍中謚文忠號圃隱夢周二十世孫 生員允
宜十二世孫 訓導大鵬十世孫 通政八元玄孫 漢
文受學 詩禮傳家 一鄕模範 儒敎

鄭龍日 住地平安北道雲山郡古面沓下里下洞
庚申三月三日生 貫延日 侍中謚文
忠號圃隱夢周二十世孫 貴孫十四世孫 進士維十
一世孫 漢文受學 勤儉務本 晝耕夜讀 遠近欽
慕 稱爲君子 儒敎

鄭壽彥 住地平安南道順安郡龍興面東一洞五統四戶 辛酉正月三日生 貫延
日 漢文受學 歷順川郡鄕校訓長 同郡鄕廳座首
現本郡公立普通學校事務員 儒敎

鄭在命 住地平安南道平壤府隆德面五里四統六戶 辛酉四月二十七日生 貫延日
樞密院知奏事襲明后 漢文受學 官歷 箕子陵叅
奉 本府叅事 歷西北學會支會長 金融組合長
邛蘇敎

鄭秦源 住地平安南道江東郡區池面卞希洞
癸亥九月二十日生 貫星州 弼善曾
孫 宗周孫 處德子 漢文受學 儒敎

鄭斌容 住地平安南道江東郡馬山面龍淵洞十統三戶 戊寅六月十日生 貫晋州
孝行贈通政宅周六世孫 時洞曾孫 通政雲八孫
文述子 漢文受學 儒敎

鄭東桓 住地平安南道順川郡歸厚面興巖洞
乙卯七月二日生 貫廣州 叅奉世仁
十一世孫 漢文受學 歷本郡鄕校齋長 儒敎

鄭碩謨 住地全羅北道全州郡全州面完山町
辛未二月三十日生 貫東萊 禮判可

宗 (從師牧 隱李穡) 十七世孫 吏判號楓川守弘十六世孫 府
使賢朝孫 叅奉號悔窩寅秀子 漢文受學 進士
官歷 本郡公立普通學校學務委員 歷本郡私立涵
育普通學校設立員 私立育英學校長 公立農業學
校商議員 授產會評議員 儒敎

鄭錫鍊 住地全羅北道萬頃郡北面夢浦里四統六戶 甲申正月二日生 貫東萊 直
提學號復齋坤二十七世孫 孝行右承旨號慕菴民赫
玄孫 漢文受學 官歷 度支部臨時財源調查局技
手 現本面長 儒敎

鄭幾晩 住地全羅北道萬頃郡北一道面大靑里
一統五戶 戊辰六月六日生 貫晋州
右相謚忠莊苯十三世孫 資憲宗煥孫 資憲貴松子
漢文受學 官歷 厚陵叅奉 軍部主事 量地委員
歷民團會總務 現本面長 儒敎

鄭基永 住地全羅北道金堤郡白石面所音方里
二統四戶 癸丑十一月二十六日生
貫東萊 大司成坤十三世孫 漢文受學 官歷 慶
基殿叅奉 儒敎

鄭鳳洙 住地全羅北道金堤郡月山面長華里二
統四戶 甲午五月二十九日生 貫東

萊 大護軍綱二十一世孫 吏判守弘十八世孫 漢文受學 儒敎

鄭千時 住地全羅北道益山郡豆川面龍淵里
庚午六月三十日生 貫草溪 右贊成八溪君諡靖憲號恒齋宗榮十二世孫 贈司僕寺正鴻瑜曾孫 贈左承旨應和孫 嘉善顯道子 漢文受學 官歷 司憲府監察 同中樞 儒敎

鄭璘祥 住地全羅北道萬頃郡北二道面東溪里
二統七戶 丙寅六月二十三日生 貫晋州 右相諡忠莊萃十六世孫 嘉善振翊孫 應璿子 漢文受學 儒敎

鄭相基 住地全羅南道順天郡黃田面上坪里一
統一戶 癸丑十二月十七日生 貫慶州 開國功臣諡良景熙啓后 漢文受學 里長勤務 人稱公平 儒敎

鄭希京 住地全羅南道順天郡內西面金山里一
統一戶 丙寅三月六日生 貫慶州 諡文獻宗哲十六世孫 嘉善振起六世孫 民泰子 漢文受學 力學修身 不失本分 儒敎

鄭愚衡 住地全羅南道海南郡々一面東外里
丁未十二月四日生 貫慶州 雞林君 熙啓三十一世孫 漢文受學 官歷 五衛將 儒敎

鄭鎭海 住地全羅南道潭陽郡牛面陽山里 乙
酉九月三十日生 貫東萊 領相諡文翼光弼后 漢文受學 測量學校卒業 現本面書記 儒敎

鄭贊朝 住地全羅南道潭陽郡牛面陽山里 丁
巳四月二十八日生 貫東萊 領相諡文翼光弼后 漢文受學 以公錢領收員 八年勤務 儒敎

鄭日采 住地全羅南道靈岩郡元井面安老里二
統一戶 甲午八月十六日生 貫河東 掌令宜仲十六世孫 生員號慕孝齋文孫十四世孫 持平號嘲軒芳鉉孫 漢文受學 儒敎

鄭經朝 住地全羅南道咸平郡海保面再峴里一
統一戶 辛酉十二月二日生 貫東萊 領相萊山君諡文景欽之十五世孫 都事雲吉十世孫 大司憲汝佑七世孫 戶判東龜六世孫 僉中樞昊錫曾孫 孝行監察漢彪孫 琪采子 漢文受學 師事崔勉菴益鉉 學力甚優 儒敎

鄭埰采 住地全羅南道靈岩郡北二始面九山里
六統四戶 戊寅四月三日生 貫河東 府使宜仲十七世孫 主簿漢伯十二世孫 叅議得立十一世孫 監察號松菴忠民九世孫 副護軍仁僑七世孫 叅奉號雲菴在範曾孫 監察秉鉉孫 淳相子 漢文受學 現本面農務貯蓄組合評議員 本里貯蓄組合稧長 儒敎

鄭承翼 住地平安北道鐵山郡柏梁面雙岩里二
統五戶 丙戌十二月十日生 貫河東 翰林霖十八世孫 漢文受學 儒敎

鄭啓鳳 住地平安北道鐵山郡柏梁面明岩里二
統九戶 丙午五月二十六日生 貫河東 翰林霖十六世孫 府使顯璞辛未以白衣倡義孫 漢文受學 儒敎

鄭達好 住地京畿道水原郡安寧面谷泮亭里七
統四戶 乙巳正月二十三日生 貫溫陽 漢文受學 篤行孝友 勤務稼穡 儒敎

鄭相烈 住地京畿道陰竹郡西面行尋里四統一
戶 己卯二月十二日生 貫河東 領相諡文成號學易齋麟趾十三世孫 星煥曾孫 周和孫 遂鳳子 漢文受學 古家詩禮 一鄉儀範 儒敎

鄭福永 住地京畿道龍仁郡嘉賢面開日里四統
三戶 壬午七月十七日生 貫延日 侍中諡文忠號圃隱夢周十八世孫 號雪谷保十六世孫 漢文受學 官歷 恭陵叅奉 儒敎

鄭世鎔 住地京畿道龍仁郡嘉賢面旺谷里四統
十戶 甲子六月十六日生 貫延日 侍中諡文忠號圃隱夢周十七世孫 號雪谷保十五世孫 漢文受學 詩禮古家 孝友其人 儒敎

鄭麟源 住地京畿道驪州郡吉川面大塘里一統
七戶 甲戌十一月十一日生 貫延日 烏川君諡文貞號雪谷思度十七世孫 兵判諡貞肅號松谷淵十五世孫 典翰彥浩十一世孫 漢文受學 儒敎

鄭淳光 住地忠淸北道沃川郡安南面內農里
壬戌六月十九日生 貫河東 縣監淵十一世孫 別提惟誼十世孫 察訪需九世孫 嘉善號忠奉堂弘績八世孫 孝行載箕孫 孝行昌鉉子 漢文受學 現本面長 兼公錢領收員 金融組合評議員 國有地組合委員 棉作組合出張所長 儒敎

鄭尙雲 住地全羅北道萬頃郡南一面新店里一
統七戶 戊子七月七日生 貫晋州

佐理功臣晋陽府院君需二十七世孫 吏部尙書椽二十四世孫 叅奉憙烈子 漢文受學 官歷 電話課主事 儒敎

鄭寅哲 住地全羅北道萬頃郡南一面仁興里一 統一戶 己巳六月九日生 貫東萊
吏判號楓川守弘十五世孫 大司憲號南谷軾九世孫 孝行旌閭太奎玄孫 孝行旌閭性一曾孫 孝行叅奉 澤朝子 漢文受學 儒敎

鄭基德 住地全羅北道萬頃郡東一道面盤谷里 一統二戶 丁未三月五日生 貫東萊
大司諫需十三世孫 直長淸十二世孫 漢文受學 儒敎 氏父奎煥孝行 母朔寧崔氏烈行 俱有鄕道薦

鄭寅觀 住地全羅北道茂朱郡府內面上里十一 統九戶 庚子十月十五日生 貫東萊
領相謚翼憲號陽坡太和九世孫 漢文受學 官歷 司果 五衛將 儒敎

鄭驤遇 住地全羅北道全州郡昌德面下白道里 二統二戶 丁亥十二月七日生 貫東萊
吏判號楓川守弘十九世孫 嘉善號石隣堂達恕十三世孫 學恂孫 禹天子 漢文受學 儒敎

鄭朝瑛 住地全羅北道咸悅郡東四面米力里三 統二戶 戊子十二月二十九日生 貫晋州
郡守贍十六世孫 訓鍊院判官梓八世孫 司僕寺正光夏玄孫 通政左承旨箕暢曾孫 戶叅繼萬孫 同中樞鍾錫子 漢文受學 官歷 濟州牧均役海稅委員 儒敎

鄭在淳 住地慶尙南道機張郡中北面月內洞三 統二戶 壬戌八月二十三日生 貫東萊
萊維曾孫 道欽孫 永杓子 漢文受學 歷本郡鄕校掌議 儒敎

鄭泰浩 住地慶尙南道釜山府左耳面萬德洞五 統十戶 庚寅正月八日生 貫晋州
兵部尙書晋陽府院君謚殷烈號官亭臣烈十八世孫 號月潭師賢十二世孫 之臣玄孫 有龍曾孫 忠憲孫 在良子 漢文受學 儒敎

鄭始連 住地慶尙南道釜山府左耳面萬德洞一 統五戶 辛未十一月十四日生 貫東萊
世僑玄孫 萊化曾孫 應洛孫 彦一子 漢文受學 歷本府鄕校掌議 地方金融組合員 儒敎

鄭暘植 住地慶尙南道龍南郡西面魯洞 己卯三月十七日生 貫延日 侍中謚文忠

號圃隱夢周二十世孫 嘉善守京八世孫 嘉善仁佰七世孫 嘉善允得曾孫 漢文受學 儒敎

鄭始伯 住地全羅南道海南郡々一面舊校里二 統五戶 丁巳十月二十九日生 貫慶州
守謙子 漢文受學 官歷 同知中樞府事 詩禮爲業 畊稼爲本 儒敎

鄭云民 住地全羅南道海南郡銀所面美也里九 統一戶 己卯三月二十七日生 貫慶州
雞林君熙啓十九世孫 吏判吉祥十八世孫 禮判之禮十七世孫 漢文受學 現本里長 公錢領收員 金融組合員 儒敎

鄭玉鉉 住地全羅南道玉果郡立面上黑里三統 六戶 庚寅八月二十二日生 貫河東
都元帥謚景烈號退庵地十六世孫 觀察使號悔叟耕十五世孫 原從功臣贈兵判謚良襄種十四世孫 翰林號漁隱鋤十三世孫 縣監開十二世孫 叅奉武寧十世孫 通訓希敏八世孫 孝行弘霖玄孫 嘉善在英子 漢文受學 儒敎

鄭寅勉 住地全羅北道淳昌郡福興面月城里一 統五戶 乙亥二月一日生 貫東萊
萊山府院君賜十六世孫 逸執義蘭孫十五世孫 郡守號竹窓弘衍十一世孫 漢文受學 儒敎

鄭錫朝 住地全羅南道麗水郡龜山面鳳頭里一 統九戶 丁未正月二十一日生 貫慶州
左承旨懷十世孫 之榮孫 基模子 漢文受學 早背色養 長於仲父 年至老大 不忘其澤 每事先於從而後於己 家內敦睦 便成一團春風 儒敎

鄭弼鉉 住地全羅南道麗水郡德安面新松里一 統七戶 庚辰五月二十四日生 貫慶州
副護軍台胄六世孫 戶叅相憶曾孫 煥喆孫 時洪子 漢文受學 官歷 宮內府主事 博涉經史 性本廉直 海山耕釣 慨然經綸 儒敎

鄭鳳朝 住地全羅南道麗水郡德安面五龍里二 統六戶 癸巳十月十一日生 貫慶州
營將東烈曾孫 監役瑗榮孫 通德郎基柱子 漢文受學 百家書籍 過眼輒誦 事親盡誠 鄕里稱頌 儒敎

鄭公辰 住地全羅南道莞島郡古今面加馬洞里 四統五戶 甲寅十一月六日生 貫慶州
謚文正號梅圃珍厚二十世孫 通政孝衡孫 嘉善順福子 漢文受學 官歷 電務課主事 儒敎
子佐鎬

鄭龍炫 住地全羅南道莞島郡古今面加馬洞里
三統七戶 戊午三月十七日生 貫慶州 諡文正號梅圃珍厚二十一世孫 資憲孝近玄孫 資憲繼明曾孫 號信齋在文孫 喆鎬子 漢文受學 儒敎

鄭仁燮 住地全羅北道淳昌郡上賓面山水洞一
統一戶 辛卯四月一日生 貫草溪 吏叅號松竹堂文翼十四世孫 恒吉孫 孝行成運子 漢文受學 儒敎 氏祖母和順崔氏 烈行 氏母蔚山金氏烈行 俱有旌閭

鄭寅煥 住地全羅北道全州郡昌德面中酒里三
統三戶 壬子八月五日生 貫東萊 大護軍綱十八世孫 吏判守弘十六世孫 贈領相振十二世孫 司僕寺正鈺曾孫 承旨百齡孫 戶叅喆朝子 漢文受學 官歷 同中樞五衛將 儒敎

鄭基喆 住地全羅北道珍山郡北面雲谷里二統
四戶 壬寅八月十日生 貫東萊 戶議號桂潭復始八世孫 漢文受學 庚戌受耆老賜金 儒敎

鄭南朝 住地全羅北道全州郡昌德面中酒里二
統二戶 甲午十二月一日生 貫東萊 大護軍綱十七世孫 大司成坤九世孫 漢文受學 篤於經傳 繼繩家訓 儒敎

十八世孫 縣監崛石十二世孫 監役安一玄孫 漢文受學 儒敎

鄭任鎬 住地全羅南道莞島郡古今面加馬洞里
三統二戶 壬戌五月二十日生 貫慶州 諡文正號梅圃珍厚二十世孫 資憲孝近曾孫 資憲繼明孫 在圭子 漢文受學 官歷 正三品通政 謹守世德 志於篤行 敦宗以仁 交友以信 儒敎 子龍根 龍倫 氏父在圭號東圃 性本質正 早廢擧業 退居山林 手書朱子白鹿洞規圖 以戒門下 日常躬行 湖南英才從游者 如奇花之盈圃故稱東圃 其時士林 以其學行 薦報郡府及春曹 特蠲戶役 有啓下完文

鄭鍾夏 住地全羅北道淳昌郡下賓面籠巖里一
統三戶 辛酉十二月十日生 貫晋州 大提學諡文良乙輔二十一世孫 佐理功臣諡忠莊潢

鄭昌烈 住地全羅北道全州郡上關面基月里一
統五戶 戊寅七月十一日生 貫慶州 兵部尙書諡文正珍厚二十三世孫 兵部尙書號老松亭知年十七世孫 萬錫曾孫 相賢孫 通政泰煥子 漢文受學 官歷 章陵叅奉 中樞院議官 孝事父母 能通詩禮 儒敎 氏母裴氏烈行卓異 有道薦褒狀

鄭完朝 住地全羅北道全州郡上關面基月里二
統四戶 乙酉正月二十一日生 貫慶州 兵部尙書號老松亭知年十七世孫 萬錫曾孫 相賢孫 通政泰煥子 漢文受學 官歷 懿陵叅奉 性本誠孝 力耕供職 儒敎 子基奉 基龍 基南 氏母裴氏烈行卓異 有道薦褒狀

鄭錫朝 住地全羅北道任實郡梧枝面回龍里二
統七戶 壬辰正月二十日生 貫慶州 號老松亭知年十七世孫 亨運玄孫 東臣曾孫 敎官昌龍孫 議官載坤子 漢文受學 讀書立志 不求顯達 儒敎

鄭載旭 住地全羅北道任實郡梧枝面花村里三
統四戶 庚辰九月十二日生 貫慶州 號老松亭知年十六世孫 贈左尹師一玄孫 贈工叅亨福曾孫 贈左承旨永郁孫 五衛將昌翼子 漢文受學 勤務耕讀 爲人模範 儒敎

鄭圭台 住地全羅北道任實郡梧枝面花村里二
統十戶 乙酉五月十六日生 貫慶州 左贊成雞林君號老松亭知年十七世孫 亨澤玄孫 漢郁曾孫 昌錫孫 載洪子 漢文受學 性素寬仁 入孝出悌 睦族恤貧 鄕里稱誦 儒敎

鄭宗七 住地全羅南道莞島郡古今面加馬洞里
四統六戶 庚申四月十三日生 貫慶州 諡文正號梅圃珍厚二十世孫 通政孝衛孫 嘉善順福子 漢文受學 官歷 侍從院侍從 志於篤行 維忠維孝 安分守操 一遵家規 儒敎 子漢浩

鄭在彥 住地全羅南道海南郡場西面草洞里三
統一戶 癸酉六月十三日生 貫慶州 開國功臣都評議司事雞林君諡良景熙啓十八世孫 僉使應辛八世孫 進士必利六世孫 漢文受學 歷本面棉採團組合長 本里長 勤務農業 奉先事親 儒敎

鄭麟錫 住地全羅南道咸平郡赤良面內洞里
戊午生 貫光山 左贊成號東德齋晬

后 禮判諡文敬號浪隱應鍾后 工議號慕庵熠后
吏議起周后 進士號寒岡熙昌后 兵叅履泰后 敎
官璣后 漢文受學 官歷 正三品 敦寧府都正
儒敎

鄭濟龍 住地全羅南道咸平郡孫佛面鷹岩里
甲寅三月一日生 貫光山 禮判應鍾
十三世孫 進士號追遠堂浚十世孫 司僕正履煥曾
孫 左承旨奎孫 戶叅成鎭子 漢文受學 官歷
靖陵叅奉 儒敎

鄭濟斗 住地全羅南道咸平郡孫佛面碧草里
戊午十月五日生 貫光山 禮判應鍾
十三世孫 進士號追遠堂浚十世孫 司僕正履煥曾
孫 左承旨奎孫 戶叅成鎭子 漢文受學 官歷
章陵叅奉 儒敎

鄭學淳 住地全羅南道海南郡玉泉終面大山里
二統七戶 癸卯七月二十日生 貫河東
功臣諡忠壯運十一世孫 漢文受學 官歷 武
科 司僕寺內乘 副司果 武衛哨官 宣傳官 訓
鍊院判官 同僉正 副護軍 右邊捕盜廳從事官
正三品通政 康津兵馬節制都尉 康津縣監 本營
把摠 副護軍兼司僕將 永宗浦僉使兼鎭撫營海防

將 慈山府使 本曹兵房軍官 淸南兵馬防禦使慈
母管城將 副護軍兼內禁將 僉中樞 全羅左道水
軍節度使 摠禦營左別將 早抱武略 屢典重鎭
領有衛國之望 儒敎

鄭炫植 住地全羅南道寶城郡道村面西里三統
四戶 甲辰三月二十四日生 貫晋州
菁川府院君諡文良號勉齋乙輔二十二世孫 大提學
諡文定號郊隱以吾十九世孫 生員號石圃淑仁十三
世孫 進士號松溪謹十一世孫 禮賓寺主簿英信八
世孫 僉中樞號愚軒埏五世孫 東周玄孫 得燁曾
孫 奎參孫 雲模子 漢文受學 官歷 同中樞五
衛將 一守古道 勤農爲業 儒敎 子萬基

鄭炫祚 住地全羅南道寶城郡道村面池洞里一
統七戶 辛酉正月十五日生 貫晋州
菁川府院君諡文良號勉齋乙輔二十一世孫 大提學
諡文定號郊隱以吾十九世孫 生員號石圃淑仁十三
世孫 承文正字號五峰思悌十世孫 司僕寺正始燁
曾孫 左承旨奎萬孫 孝行贈戶叅潤模子 漢文受
學 官歷 司憲府持平 昆陽郡守 儒敎 子文基
千出 氏母珍原朴氏 素性孝烈 其夫得病 禱
天願代 奉養舅姑 克盡其誠 一鄕欽慕 狀報郡

鄭寅和 住地全羅北道金堤郡立川面大德洞二
統三戶 戊辰八月八日生 貫延日
侍中諡文忠號圃隱夢周后 漢文受學 聰慧過人
早嬰家累 專攻文學 心未嘗離學 臨事自有法度
人皆稱嫻識時宜 儒敎

鄭龍基 住地全羅北道古阜郡南部面上平里
丙午六月十日生 貫延日
古阜郡守高等官六等 敘七位
赤十字委員 性本廉直 莅事公正 屢典郡縣 輿
頌載路 儒敎

鄭泰璇 住地全羅北道古阜郡南部面立石里一
統六戶 甲申十一月二十六日生 貫

延日 兵判號松谷淵十八世孫 宣惠郎廳號湖山壽
星七世孫 漢文受學 儒敎

鄭淳大 住地全羅北道茂朱郡柳加面道峙里一
統七戶 戊寅九月七日生 貫河東
郡守贈領相號一蠹汝昌十九世孫 漢文受學 儒敎

鄭寬永 住地全羅北道咸悅郡東三面石峙里二
統六戶 戊午七月十八日生 貫晋州
蔚山郡事贍十三世孫 秘書院丞胤德子 漢文受學
官歷 咸悅郡守 中樞院議官 正三品通政 奉常司
副提調 叅赤十字社正社員 儒敎

鄭畯澤 住地全羅北道古阜郡長順面望潭里二
統八戶 癸巳二月十三日生 貫延日
諫議宗殷后 兵判諡貞肅淵十七世孫 郡守自淑十
六世孫 孝行樂源孫 孝行雲錫子 漢文受學 儒
敎 氏母咸悅南宮氏 夫死成服之夜 結項下從
特異烈行 載三綱錄

鄭雲憲 住地全羅北道古阜郡長順面望潭里三
統四戶 癸酉十月二十日生 貫延日
諫議宗殷后 兵判諡貞肅淵十六世孫 郡守自淑十
五世孫 縣監台壽十三世孫 逸持平泰亨十二世孫
秉節校尉光濬十一世孫 海贊孫 昌源子 漢文受

學 儒敎 氏曾祖母金氏 烈行特異 事載三綱錄

鄭台洪 住地慶尙南道固城郡下二面臥龍洞
壬午二月十七日生 貫慶州 左贊成 雞林君知年十六世孫 佐理功臣禮議孝終十五世孫 嘉善晋采曾孫 副護軍聖儀孫 信必子 漢文受學 儒敎

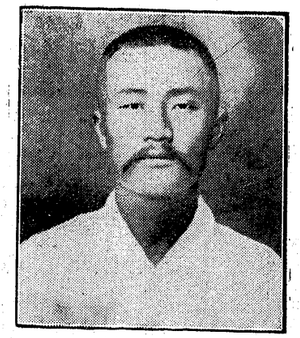

鄭世權 住地慶尙南道固城郡下二面德面里
戊子四月十日生 貫晋州 領相謚忠莊苯十五世孫 思賢孫 必哲子 漢文受學 晋州郡樂育高等學校卒業 官歷 箕子陵叅奉 歷朝鮮農會員 儒敎

鄭孝顚 住地慶尙南道固城郡下二面德面里
壬辰七月四日生 貫晋州 領相謚忠莊苯十六世孫 東學孫 周弘子 漢文受學 歷地方金融組合員 大倧敎

鄭杓鎭 住地慶尙南道固城郡下二面臥龍洞
庚午九月九日生 貫晋州 領相謚忠莊苯十六世孫 府使號匿隱遵十五世孫 贈軍資監正基璉六世孫 左尹勵諱五世孫 兵叅益彩玄孫 兵議道峻曾孫 敬文孫 監察應光子 漢文受學 儒敎

鄭象善 住地全羅南道寶城郡道村面蟾洞里一
統四戶 甲午十一月十五日生 貫晋州 菁川府院君謚文良號勉齋乙輔二十四世孫 大提學謚文定號郊隱以吾二十一世孫 生員號石圃淑仁十五世孫 進士號松溪謹十三世孫 禮賓寺主簿英信十世孫 司僕寺正守燁五世孫 左承旨奎瑄玄孫 戶叅麟模曾孫 同中樞元昊孫 基純子 漢文受學 孝養偏母 定省不懈 人咸稱歎 儒敎

鄭琦在 住地全羅南道麗水郡龜山面吹笛里一
統一戶 壬辰三月十五日生 貫晋州 判漢城尹謚恭戴陟十八世孫 贈同中樞斗植孫 左承旨珍榮子 漢文受學 專心攻學 年纔十五 百家經籍 過眼輒誦 兼以溫和之性 謹慤之姿 入孝出恭 明達時務 年少新進 聲譽遠播 太極敎

鄭春基 住地全羅南道寶城郡道村面石場里一
統三戶 辛巳十二月十四日生 貫晋

州 門下侍中號學堂裕后 菁川府院君謚文良號勉齋乙輔二十二世孫 藝文大提學謚文定號郊隱以吾十九世孫 司僕正啓燁玄孫 嘉善奎賢曾孫 嘉善益模孫 都正炫重子 漢文受學 少承庭訓 孝事二親 儒敎 子錫權 氏母廣州李氏 孝奉舅姑敬事君子 其夫得病 幾至屬纊 斫指注血 竟得回甦 偕老九耋 士林齊議 狀報郡府 尙未蒙褒揚之典 人皆嘆惜

鄭贊淳 住地全羅南道珍島郡智山面加峙里十
一統八戶 癸未十二月二十七日生 貫慶州 大提學楚二十世孫 月城府院君謚文忠暉十九世孫 侍中謚良景熙啓十八世孫 壬辰殉節薦十二世孫 孝行叅奉尙十世孫 資憲應莘九世孫 叅判必福七世孫 春理曾孫 都事興俊孫 銀錫子 漢文受學 儒敎 子相國 相瑎 相仁 氏母張氏 其夫臨終 卽欲下從 强忍苟生 撫育幼穉 扶立門戶

鄭昌淳 住地全羅南道珍島郡智山面加峙里十
二統五戶 庚午十二月十九日生 貫慶州 大提學楚二十世孫 月城府院君謚文忠暉十九世孫 侍中謚良景熙啓十八世孫 壬辰殉節薦二世孫 孝行叅奉尙十世孫 資憲應莘九世孫 叅判必福七世孫 春理曾孫 都事興俊孫 銀錫子 漢文受學 儒敎 子相國 相瑎 相仁 氏母張氏 其夫臨終 卽欲下從 强忍苟生 撫育幼穉 扶立門戶

鄭仁源 住地全羅北道古阜郡長順面望潭里一
統三戶 戊寅六月十八日生 貫延日 諫議宗殷后 兵判謚貞肅淵十五世孫 郡守自淑十四世孫 縣監台壽十二世孫 逸持平泰亨十一世孫 海柱子 漢文受學 儒敎

鄭雲燮 住地全羅北道古阜郡長順面望潭里一
統二戶 癸未十月一日生 貫延日 諫議宗殷后 兵判謚貞肅淵十六世孫 郡守自淑十五世孫 縣監台壽十三世孫 逸持平泰亨十二世孫 海齡孫 冀源子 漢文受學 儒敎

鄭璟源 住地全羅北道古阜郡長順面望潭里二
統二戶 戊申三月二十四日生 貫延日 諫議宗殷后 兵判謚貞肅淵十五世孫 郡守自淑十四世孫 縣監台壽十二世孫 逸持平泰亨十一世孫 孝行錫奎六世孫 海九子 漢文受學 儒敎

鄭卿七 住地全羅北道鎭安郡二西面飮水洞二
統七戶 癸亥九月二十五日生 貫慶

州　漢文受學　儒敎

鄭基豈 住地慶尙南道晋州郡柚谷面內坪洞一統十戶　癸亥十月二十二日生　貫晋陽　領相諡忠莊號愛日堂本十七世孫　孝行贈童蒙敎官弘植子　漢文受學　儒敎

鄭基煥 住地慶尙南道晋州郡一班城面倉村洞辛酉二月二日生　貫晋州　工部尙書菁川君諡文良號勉齋乙輔二十世孫　大提學諡文定號郊隱以吾十六世孫　領相諡忠莊號愛日堂本十五世孫　縣監號仁齋夢海玄孫　郡守號省齋泰周曾孫相默子　漢文受學　儒敎

鄭杜祜 住地慶尙南道晋州郡大安面二洞十七統七戶　己未十月十五日生　貫晋州忠順衛號石亭弘祚十一世孫　宜穆孫　通政錫度子漢文受學　官歷　晋州郡主事　儒敎

鄭相浩 住地全羅南道珍島郡智山面加峙里八統二戶　己亥六月六日生　貫慶州大提學楚二十一世孫　月城府院君諡文忠暉二十世孫　侍中諡良景熙啓十九世孫　壬辰殉節薦十三世孫　孝行叅奉尙十一世孫　資憲應幸十世孫　都事興俊曾孫　奎碩孫　約淳子　漢文受學　儒敎　氏母金氏　早寡無子　卽欲下從　顧念鄭門之絕祀　强忍苟生　敎養姪兒相浩爲嗣　恩義並施　不墜箕裘

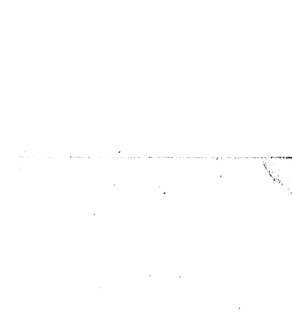

鄭天錫 住地慶尙南道晋州郡二班城面荷谷洞丁巳五月八日生　貫海州　叅判諡忠毅號農圃文孚十世孫　處士匡復孫　處士號竹逸奕敎子　漢文受學　官歷　武侍御　歷馬山府私立蘐月學校贊成員　本面私立晋東學校長　本郡畜産組合長　本郡農産物品評會長　本面長兼可樹介面長　儒敎

鄭海璿 住地全羅南道寶城郡兼於面大兼里九統一戶　庚寅五月十五日生　貫河東上護軍光洽十四世孫　副尉瓚十三世孫　僉知惟一十二世孫　生員號蘭谷佶十一世孫　司僕寺正奎明十世孫　承旨自武九世孫　碩來八世孫　命泰七世孫　運燦六世孫　通政英鳳五世孫　仁澤玄孫　煥

五曾孫　監察在鴻孫　日鉉子　漢文受學　年少奇才　崇儒篤行　隣里模範　儒敎

鄭淳泰 住地全羅南道寶城郡彌力面草堂里一統三戶　丙午十一月十三日生　貫河東　吏判翊十九世孫　贊成乙珍十八世孫　賢佑十七世孫　原從功臣戶叅仁貴十六世孫　府使之詔十四世孫　承旨弘齡九世孫　吏叅得孝七世孫　叅奉來嵩玄孫　匡稷曾孫　允百孫　遇鉉子　漢文受學　官歷　景陵叅奉　從二品嘉善　同中樞五衛將　儒敎　子采洪　采仲　采玉

鄭琪采 住地全羅南道寶城郡彌力面小龍里一統三戶　辛巳四月一日生　貫河東　贈兵判翊二十世孫　贈承旨號松齋弘齡十世孫　直提學號三斗東潤六世孫　監察在英曾孫　通政九鉉孫　童蒙敎官淳熙子　漢文受學　才藝卓越　涉獵經史　承襲庭訓　一遵古法　孝奉老慈　不乏甘旨　儒敎　氏父孝行特異　定省不曠　及其親患　剖氷求魚　母陽城李氏　四德俱備　奉養舅姑　極盡誠孝　又於夫喪　葬祭如禮

鄭定鉉 住地全羅北道咸悅郡東四面東新里一統二戶　甲寅正月十二日生　貫晋州　平章事需二十世孫　禮判得蘭十五世孫　郡守贍十四世孫　漢文受學　儒敎

鄭龍模 住地全羅北道古阜郡巨麻面德新里三統十戶　丁亥三月十五日生　貫東萊　左僕射諡文安穆二十七世孫　大護軍絅十九世孫　大司成號復齋坤十六世孫　左承旨佑宗五世孫　戶叅宜文孫　敦寧都正寅榮子　漢文受學　儒敎　氏祖母全州李氏　以孝烈旋閭

鄭周模 住地全羅北道古阜郡巨麻面外巨里二統九戶　丙子三月一日生　貫東萊　左僕射諡文安穆二十七世孫　大護軍絅十九世孫　大司成號復齋坤十六世孫　左承旨佑宗五世孫　左承旨胤俊曾孫　戶叅宜文孫　同中樞寅甲子　漢文受學　官歷　中樞院議官　正三品通政　儒敎　氏祖母全州李氏　以孝烈旋閭

鄭鶴模 住地全羅北道古阜郡巨麻面德新里二統八戶　丙戌十一月三日生　貫東萊　尙書左僕射諡文安穆二十七世孫　大護軍絅十九世孫　大司成號復齋坤十六世孫　左承旨佑宗五世孫　通政基德玄孫　龍俊曾孫　鎭朝孫　寅祿子　漢文受學　儒敎

鄭燮模 住地全羅北道古阜郡巨麻面德新里二統九戶　乙酉七月四日生　貫東萊
左僕射諡文安穆二十七世孫　大護軍網十九世孫
大司成號復齋坤十六世孫　左承旨佑宗五世孫　基八女孫　麟俊曾孫　致興孫　在榮子　漢文受學　儒敎　氏母全州李氏　孝烈特異　有禮斜

鄭昌模 住地全羅北道古阜郡巨麻面德新里三統六戶　戊辰七月二十四日生　貫東萊
左僕射諡文安穆二十七世孫　大護軍網十九世孫
大司成號復齋坤十六世孫　左承旨佑宗五世孫
基德女孫　左承旨胤俊曾孫　戶叅宜文孫　敦寧都正宗英子　漢文受學　官歷　西京豐慶宮守奉官　儒敎　氏母全州李氏　以孝烈命旌

鄭振述 住地全羅北道古阜郡巨麻面外巨里一統十戶　丁酉九月二十三日生　貫東萊
左僕射諡文安穆二十八世孫　大護軍網二十世孫
大司成號復齋坤十七世孫　左承旨佑宗六世孫
司僕寺正基德五世孫　戶叅宜文曾孫　同中樞寅甲孫　主事泳模子　漢文受學　儒敎　氏曾祖母全州李氏　以孝烈命旌

鄭弘朝 住地全羅北道古阜郡巨麻面林方里一統六戶　丙辰四月十一日生　貫東萊
大護軍網十七世孫　吏判暹十六世孫　禮判興嗣十五世孫　大司成坤十四世孫　直長履之十三世孫　副護軍疎祚玄孫　左承旨佑宗曾孫　基八孫　副護軍鳳俊子　漢文受學　儒敎

鄭安和 住地全羅北道古阜郡西部面中里一統五戶　辛巳四月十九日生　貫草溪
大提學號常軒懿十九世孫　主簿周逸七世孫　學進曾孫　晩善孫　文鎬子　漢文受學　安貧守分　齊家有法　儒敎

鄭致善 住地全羅北道益山郡東一面石灘里一統三戶　壬戌九月二十日生　貫東萊
吏判號楓川守弘十四世孫　載德孫　奎一子　漢文受學　隱居行義　不求名利　以孝事親　爲人模範　儒敎

鄭慶朝 住地全羅北道長水郡溪西面虎德里二統四戶　丙戌二月二十二日生　貫東萊
左贊成諡翼惠蘭宗十四世孫　掌樂院正晉賢六世孫　基昊子　漢文受學　儒敎

鄭福鎔 住地全羅北道長水郡溪東面梧桐里九統四戶　壬辰六月十七日生　貫延日
侍中諡文忠號圃隱夢周十八世孫　漢文受學　儒敎

鄭昌祜 住地全羅北道淳昌郡茂林面長巖里一統十戶　乙卯八月十三日生　貫慶州
兵部尙書號梅圃珍厚九世孫　大提學雞林君知年七世孫　慶龍五世孫　錫智子　漢文受學　儒敎

鄭雲欽 住地全羅北道長水郡中番巖面紗巖里一統十戶　甲戌七月三日生　貫東萊
東萊君蘭宗十六世孫　叅奉壽元曾孫　圭賢孫　麗鎭子　漢文受學　儒敎

鄭常燁 住地全羅北道長水郡溪北面文城里一統九戶　甲午六月二十五日生　貫晋州
右相諡文莊號愛日堂本后　同中樞基錫孫　漢文受學　儒敎

鄭仁奎 住地全羅北道長水郡外眞田面鳳捿里四統八戶　丁巳十月三日生　貫慶州
兵判號八松弘德十五世孫　大司諫號龍溪麻七世孫
左承旨號畏齋尙樸六世孫　贈童蒙敎官瑜五世孫
漢文受學　儒敎

鄭漢鍾 住地全羅北道鎭安郡二西面中坪里一統五戶　辛巳九月一日生　貫慶州
判禮曹事贈右相雞林府院君諡良景熙啓二十二世孫　漢文受學　儒敎

鄭國河 住地平安北道定州郡南面四里十七統五戶　庚申十二月二十二日生　貫海州
左贊成諡貞度號栢亭易十七世孫　湖堂號虛菴希良十三世孫　號湖隱相僑九世孫　贈刑叅東明六世孫　同中樞號隱谷道恒五世孫　漢文受學　儒敎

鄭國麟 住地平安北道定州郡南面四里十八統一戶　辛酉十月十日生　貫海州　左贊成諡貞度號栢亭易十七世孫　湖堂號虛菴希良十三世孫　號湖隱相僑九世孫　贈刑叅東明六世孫　同中樞號隱谷道恒五世孫　漢文受學　歷本里長　儒敎

鄭海國 住地平安北道定州郡南面四里十七統二戶　癸亥十二月十三日生　貫海州
左贊成諡貞度號栢亭易十七世孫　湖堂號虛菴希良十三世孫　號湖隱相僑九世孫　贈刑叅東明六世孫　同中樞號隱谷道恒五世孫　漢文受學　儒敎

崔氏部

崔基龍 住地京城府南部詩洞二十六統加二戶
癸未八月二十八日生 貫隋城 刑判諡文惠永奎二十世孫 判三司左使號鳳巖元凱十八世孫 純忠補祚功臣兵判隋城君諡安讓涇十六世孫 左贊成隋城君諡安襄恆十五世孫 逸薦都事吏判號芳村潤明十四世孫 逸監役不仕孝行贈左承旨號晩山濩十一世孫 弘淳子 漢文受學 廣進測量學校卒業 官歷宮內府主事 大韓測量事務所勤務 驪州郡川陽新興學校設立維持 始終一心 該鄉校育 自此發展歷朝鮮紳士寶鑑編輯局總務 朝鮮現行法規便覽發行所會計員 朝鮮紳士大同譜發行所會計主任 人美如玉 信重如山 儒敎 按氏家乘 文惠公本姓金氏新羅敬順王十七世孫 高麗顯宗外裔 以文學風敎一世 位望特高 時水州一方 彝倫斁喪 殆近禽獸 王臨朝歎曰孰能治之 公慨然以戶長到界與副使安說 同心勉勵 不朞年 爲孝悌之鄉 王嘉之 以功德崔嵬 賜姓以崔 封隋城伯 後爲湖南按撫使

崔永錫 住地江原道襄陽郡位山面造山里五統七戶 丁卯二月二十三日生 貫江陵 吏叅號釣隱致雲十四世孫 秉敏孫 允一子 漢文受學 官歷 慶尙南道觀察府主事 本郡公立普通學校學務委員 歷地方金融組合員 尙古叅今 兼達時宜 儒敎

崔祺集 住地江原道江陵郡北二面林塘里一統三戶 丁巳九月十三日生 貫江陵 溟洲君漢柱十九世孫 嘉善大兟孫 通政永信子 漢文受學 官歷 江陵觀察府主事 本郡主事 三陟郡主事 現任通川郡守 歷本郡紳士大同譜贊成長 赤十字社員 勤儉修身 廉直視公 爲民恤荒慈惠治績 洽溢一境

崔基鳳 住地京城府南部詩洞二十六統加二戶
戊寅八月十日生 貫隋城 刑判諡文

惠永奎二十世孫 判三司左使號鳳巖元凱十八世孫 純忠補祚功臣兵判隋城君諡安讓涇十六世孫 左贊成隋城君諡安襄恆十五世孫 逸薦都事吏判號芳村潤明十四世孫 逸監役不仕孝行贈左承旨號晩山濩十一世孫 兢淳子 漢文受學 官歷 忠淸南道觀察府主事 歷朝鮮出版協會々計員兼江原道外交員監督 現朝鮮紳士大同譜發行所幹事兼全羅南道募集委員監督 淸白古家 無忝厥祖 隱逸世徨 克述世業 儒敎

崔錫燦 住地全羅南道咸平郡 新光面松溪里
癸未十月十五日生 貫和順 禮參漢禎十六世孫 逸持平贈大司憲守愚堂永慶十二孫 禮佐世浩七世孫 副護軍天成五世孫 翯文會孫 孝行昌吉孫 景翼子 漢文受學 官歷 思陵叅奉 儒敎

崔漢錫 住地京畿道水原郡玄岩面道垈里一統二戶 癸亥九月七日生 貫隋城 水使廷顯八世孫 漢文受學 儒敎

崔永祐 住地京城府崇信面牛耳洞二統五戶
庚寅正月八日生 貫慶州 文昌侯號孤雲致遠二十八世孫 上護軍諡和溥玄祐十九世孫 聖鈺子 漢文受學 儒敎

崔致行 住地京畿道朔寧郡西面 辛酉十一月十五日生 貫海州 副護軍聖鎭子
漢文受學 儒敎

崔翊泳 住地京畿道楊州郡伊淡郡上鳳岩里三統四戶 乙巳二月十一日生 貫隋城
隋城伯諡文惠永奎十九世孫 叅奉瀛十二世孫 副正義元九世孫 漢文受學 儒敎

崔鉉琨 住地江原道蔚珍郡遠南面中梅二統四戶 辛亥生 貫江陵 大司諫卜河后
通政號菊農勳孫 翼壽子 漢文受學 儒敎

崔東完 住地江原道三陟郡近德面上孟芳里九統五戶 己未七月二十二日生 貫江陵 麗朝駙馬欣奉三十二世孫 平章事江陵君立之二十世孫 孝行鎭厚八世孫 漢文受學 官歷 洪陵叅奉 中樞院議官 儒敎

崔元榮 住地京畿道陽城郡松五里面谷村一統八戶 壬戌十二月二十四日生 貫全州 靖國功臣吏判贈領相完川君號願齋來吉八世孫
漢文受學 儒敎

崔伯元 住地江原道鐵原郡新西面內山里十統三戶 辛酉四月十九日生 貫慶州

文昌侯號孤雲致遠后　漢文受學　儒敎

崔世淳 住地江原道蔚珍郡近南面旨音洞二統一戶　辛酉正月一日生　貫江陵　大司諫卜河后　通政號旨泉箕壽孫　承旨鉉九子　漢文受學　儒敎

崔升德 住地平安南道順川郡月灘面盤龍面一統一戶　戊辰六月十七日生　貫泰仁　佐命功臣大司諫恆二十七世孫　漢文受學　歷本郡鄕校掌議　齋長　訓長　贍學有司　本里長　儒敎

崔景烈 住地平安南道順川郡五灘面和五洞一統十戶　庚戌五月二十二日生　貫唐津通禮侯匡裕后　進士寅吉十八世孫　恭奉仁浩十三世孫　漢文受學　歷本郡鄕校掌議　齋長　儒敎

崔聖培 住地京畿道仁川府々內面龍洞十五統四戶　壬申二月八日生　貫海州　漢文受學　儒敎

崔允淑 住地京畿道開城郡上南面照濟里五統二戶　壬戌二月二十五日生　貫海州　侍中諡文憲惺齋冲十七世孫　通政慶祿子　漢文受學　官歷　義禁府都事　儒敎

崔文洪 住地全羅北道金堤郡扶梁面後浦里一統一戶　癸丑六月二十九日生　貫全州　諡文成阿二十世孫　大護軍龍角十九世孫　判書諡文簡哲十八世孫　少尹季魯十七世孫　進士自進十六世孫　進士和粹十四世孫　副尉義堅十三世孫　訓導命錫十二世孫　掌議德蘭十一世孫　居士鍾運曾孫　漢文受學　官歷　從二品嘉善　同知中樞府事　儒敎　子秉默

崔亨老 住地全羅北道茂朱郡柳加面上柳里七統四戶　丁卯四月二十四日生　貫慶州　文昌侯號孤雲致遠三十六世孫　僉中樞就星五世孫　東羽孫　元錫子　漢文受學　儒敎

崔昌浩 住地全羅北道雲峰郡北上面葛溪里十統三戶　甲申十一月二十四日生　貫和順　進士逸八世孫　漢文受學　儒敎

崔淳岳 住地全羅北道萬頃郡東一道面南塘里三統九戶　庚申八月十七日生　貫慶州　文昌侯號孤雲致遠二十八世孫　錫履玄孫　成龍曾孫　光昊孫　宗善子　漢文受學　儒敎　子義完　義曄　義權

崔秉峻 住地全羅北道益山郡北一面新串里九統四戶　庚申十二月二十一日生　貫全州　副提學號烟村德之十六世孫　都承旨琢九世孫　贈叅贊致雲玄孫　贈戶叅擎臣曾孫　宣傳官承敏孫　叅奉榮來子　漢文受學　儒敎

崔應祿 住地全羅北道茂長郡下里面龍垈里二統一戶　壬戌六月二十四日生　貫隋城　詹事有椿二十八世孫　校書郎湄二十七世孫　嘉善敬萬二十四世孫　牧事尹深二十三世孫　左承旨樂窮十七世孫　縣監綩十六世孫　司僕寺正鳳恒曾孫　叅贊潤學孫　戶叅基權子　漢文受學　官歷　司憲府監察　戶曹叅判　儒敎　子判玉

崔斗昊 住地慶尙南道機張郡東面伊川洞三統三戶　丙辰五月十七日生　貫慶州　兵判諡貞武震立十三世孫　大興玄孫　鳳儀曾孫　慶馥孫　元子　漢文受學　歷本郡鄕校掌議　鄕廳別監　本面長　本里長　儒敎

崔成鍵 住地慶尙南道機張郡邑內面西岩洞四統一戶　己卯三月三十日生　貫慶州　司果嚴柱玄孫　萬碩曾孫　監察商鎭孫　通政榮祐子　漢文受學　歷本面執綱　本里長　儒敎

崔應化 住地慶尙南道釜山府邑內面樂民洞十一統十戶　丙戌三月八日生　貫慶州　興泰五世孫　聖大玄孫　得景曾孫　叅奉光柱孫　龍洙子　漢文受學　歷本府鄕校掌議　農進會員　儒敎

崔成哲 住地慶尙南道機張郡邑內面龍岩洞四統四戶　丙寅九月十七日生　貫慶州　折衝柱鉉玄孫　通政思駿曾孫　世淳孫　在壽子　漢文受學　歷本里長　儒敎

崔弘植 住地京畿道朔寧郡寅日面德山里三統五戶　甲申生　貫慶州　文昌侯號孤雲致遠二十八世孫　逸持平秀俊十四世孫　吏判文衡院十二世孫　漢文受學　歷本面長　儒敎

崔珏 住地咸鏡南道元山府縣面上里上洞丙辰十一月二十三日生　貫仁同　永興伯之美二十四世孫　永興伯綏泰二十三世孫　判門下事永興伯諡靖孝閑奇二十二世孫　漢文受學　官歷　吉州監理署主事　歷本府私立春城培養學校長　商議所評議員　發達商利　身致鉅萬　天主敎

崔亨三 住地咸鏡南道元山府上里面南村一統四戶　辛未十二月二十九日生　貫海

州 贈吏叅荷十九世孫 副提學淸白吏萬理十八世
孫 漢文受學 官歷 香室叅奉 歷本府光成學校
校監 漁業株式會社本府第一魚市場仲商總代 耶
蘇敎

崔道鉉 住地咸鏡南道安邊郡新里面上花山洞
一統六戶 壬申二月二十九日生 貫
海州 敎授邇遠九世孫 叅奉好謙八世孫 孝行鎭
洪曾孫 副護軍樞貞子 漢文受學 官歷 叅奉
歷鄕校有司 儒敎

崔廷德 住地慶尙南道大邱府解西部壯洞六統
五戶 乙丑生 漢文受學 官歷 從
五位 中樞院議官 中樞院副贊議 忠淸南道觀察
使 現任慶尙南道叅與官高等官三等 儒敎

崔雲鉉 住地全羅南道麗水郡栗村面竹峴里一
統二戶 乙卯正月六日生 貫全州 開
國功臣左贊成諡平度號竹亭有慶十六世孫 吏判淑
行十三世孫 司僕正擎斗五世孫 承旨孝喆玄孫
漢文受學 孝友篤行 勤儉自守 儒敎

崔漢翼 住地全羅北道木浦府一老面九井里一
統四戶 辛酉九月二十八日生 貫全
州 完山府院君諡文忠群玉后 完城府院君龜年二

十三世孫 尙山府院君善能二十世孫 大提學沌十
九世孫 贊成贇十八世孫 諡忠翼號晩六堂濬十七世
孫 大司諫潘十四世孫 叅判珣十三世孫 縣監彦
浚十二世孫 通政相崙六世孫 嘉善宗得曾孫 戶
判廷基孫 贈承旨國弼子 漢文受學 官歷 忠武
衛 儒敎 子永植

崔仲烈 住地全羅南道麗水郡華陽面小壯里一
統九戶 戊辰五月二十一日生 貫全
州 壬辰功臣大元九世孫 桂周子 漢文受學 官
歷 繕工監假監役 正三品通政 儒敎

崔順煥 住地全羅北道高敞郡水谷面富谷里一
統一戶 戊午正月二十日生 貫慶州
雞林府院君諡忠烈光位二十三世孫 舍人號永歸亭
仲濟十五世孫 殉節掌令號永思亭享漢十三世孫
郡守寧慶九世孫 孝行益修子 漢文受學 官歷
從二品嘉善 儒敎

崔敬遠 住地全羅南道靈光郡元山面九乃里一
統二戶 丁卯十二月九日生 貫耽津
孝行校理號栗亭鶴齡十三世孫 副護軍快伯曾孫
贈嘉善士宣孫 同中樞榮錡子 漢文受學 官歷
正三品通政 儒敎 子錫斗主事

崔潤歡 住地全羅南道昌平郡德面下葛里二統
十戶 丙辰十一月二十七日生 貫隋
城 刑判諡文惠永奎后 兵判隋城君諡安讓溫十六
世孫 叅奉瀛十三世孫 縣監號三洲希說十一世孫
孝行贈嘉義世三五世孫 孝行恒國玄孫 僉中樞號
學軒基鑾孫 通政九鉉子 漢文受學 儒敎 氏曾
祖士翰 孝行特異 有道薦儒狀

崔鳳吉 住地全羅南道昌平郡玉山面錦衣洞七
統四戶 甲辰六月十日生 貫草溪
大阿飡文平二十二世孫 文成君阿十九世孫 侍中
峴十八世孫 草溪府院君龍甲十七世孫 察訪泰遠
七世孫 折衝斗秋六世孫 善嘉宗恒五世孫 通政
弘一玄孫 司僕寺正明哲曾孫 叅議奎祿孫 戶叅
昌燮子 漢文受學 儒敎

崔學烈 住地全羅北道南原郡豆洞面鰲山里四
統六戶 乙巳九月十四日生 貫全州
大提學完山府院君諡忠翼號晩六堂濬二十世孫 副
司果泰元五世孫 司僕寺正敬心玄孫 贈戶議昌得
曾孫 贈戶叅東信孫 孝行旋閭贈祕書監丞有升子
漢文受學 官歷 司果 正三品通政 祕書監丞 慶
基殿監董 從二品嘉善 儒敎

崔鳳鉉 住地全羅南道靈光郡森北面夫城洞十
六統六戶 己亥九月二十九日生 貫
隋城 刑判諡文惠永奎二十六世孫 兵判諡武肅號
逸翁希亮十世孫 孝行旋贈童蒙敎官基鳴子 漢文
受學 官歷 司憲府監察 忠武衛副司勇 敦寧府
都正 從二品嘉善 儒敎

崔潤成 住地全羅南道靈光郡森北面伏山里一
統二戶 己亥十一月二十二日生 貫
隋城 刑判諡文惠永奎二十七世孫 兵判諡武肅號
逸翁希亮十一世孫 漢文受學 官歷 正三品通政
儒敎

崔啓植 住地全羅南道靈光郡內東面雙亭里二
統五戶 辛巳十一月二十三日生 貫
全州 完山府院君諡忠翼號晩六堂濬十九世孫 輔
德潘十六世孫 贈善嘉文鉉孫 淇守子 漢文受學
儒敎

崔命善 住地慶尙南道機張郡東面花田洞四統
三戶 丁亥八月二十四日生 貫慶州
兵判諡貞武震立十四世孫 鳳儀玄孫 慶浩曾孫
景孫 仁昊子 漢文受學 歷本郡鄕校掌議 儒敎

崔成顯 住地平安北道雲山郡古面牛下里朴下洞六統一戶 壬戌八月十五日生 貫龍仁 文昌侯號孤雲致遠三十二世孫 贈善嘉承洛七世孫 通政斗樞孫 漢文受學 曾經本郡鄕校掌議 專事耕讀 固守本分 持施慈善 周恤隣里公議齋發 淮薦里長 現任四載 名譽隆洽 儒敎

崔秉后 住地全羅北道全州郡伊北面新五山里一統三戶 壬戌七月二十九日生 貫全州 副提學號月塘濯十七世孫 副提學號烟村德之十六世孫 監察號三山曉六世孫 承旨鍾八曾孫 叅議敏達孫 叅判鎭奎子 漢文受學 官歷 司憲府監察 儒敎 氏母豐壤趙氏 早失所天 卽欲就義念其在襁褓息 不忍下從 培養其子 其子亦以承習家訓 終成碩儒

崔圭燁 住地全羅北道全州伊北面新五山里三統三戶 戊子四月二十二日生 貫全州 副提學號月塘濯十九世孫 副提學號烟村德之十八世孫 監察號三山曉八世孫 承旨鍾八五世孫 叅議敏達玄孫 叅判鎭斗曾孫 都正秉洙孫 叅奉根烈子 漢文受學 儒敎 弟圭玄 圭燦

崔麟洛 住地全羅北道益山郡西一面一里新後里一統一戶 己巳四月二十三日生 貫朔寧 諡文成阿后 樂仁曾孫 在祿孫 景述子 漢文受學 官歷 副司勇 司憲府監察 儒敎 子斗星

崔時同 住地全羅北道全州郡亂田面鶴田里二統六戶 己亥八月二十日生 貫全州 領相諡平度號竹亭有慶十七世孫 周煥曾孫 學澈孫 孝行泰植子 漢文受學 克盡孝養 兄友弟恭 儒敎 氏祖母金氏孝行卓異 有褒奬

崔南植 住地全羅北道全州郡亂田面鶴田里二統五戶 甲申十一月九日生 貫全州 領相諡平度號竹亭有慶十六世孫 司僕寺正興魯曾孫 左承旨周煥孫 戶叅基澈子 漢文受學 官歷 同知中樞府事 孝於父母 悅於親戚 儒敎

崔昌玉 住地全羅北道全州郡上關面敏睦里一統八戶 癸未九月二十八日生 貫全州 大提學完山府院君諡忠翼號晩六堂濬后 敬敏曾孫 光瑞孫 一龍子 漢文受學 官歷 中樞院議官 孝於父母 友於崑季 儒敎 子尙哲 順哲

崔淳玉 住地全羅北道全州郡伊北面新灘里一統八戶 甲申六月十二日生 貫全州 完山府院君諡忠翼號晩六堂濬十七世孫 翰林八俊十四世孫 漢文受學 篤修文學 淸雅志操 儒敎 氏父太鉉有孝行 母廉氏烈行特著 鄕黨稱頌

崔順錫 住地全羅北道淳昌郡豊南面檻村里一統六戶 癸未十二月十七日生 貫慶州 文昌侯號孤雲致遠后 諡文貞號海雲居士承老二十七世孫 信川監務淸十九世孫 贈承旨英業九世孫 同中樞慶郁七世孫 漢文受學 儒敎

崔仁源 住地全羅北道淳昌郡福興面漁隱里庚申三月五日生 貫全州 完山府院君諡忠翼號晩六堂濬十六世孫 漢文受學 儒敎

崔京長 住地全羅北道淳昌郡福興面馬峙里四統十戶 丁巳正月二十日生 貫全州 左贊成諡平度號竹亭有慶十四世孫 漢文受學 官歷 惠陵叅奉 儒敎

崔昌鍵 住地慶尙南道機張郡邑內面西岩洞一統一戶 乙亥十二月五日生 貫慶州 文昌侯致遠后 巖柱玄孫 萬碩曾孫 監察商鎭孫 通政榮祐子 漢文受學 官歷 忠淸北道觀察府主事 正三品通政 中樞院議官 歷本郡鄕校掌議 都有司 私立普明學校贊務會評議員 民議所副議長兼總務 儒敎

崔鍾纘 住地慶尙南道巨濟郡河淸面柳溪里己丑正月七日生 貫慶州 文昌侯號孤雲致遠后 監司號東洲商翼八世孫 監司號嘉湖

崔世澤 住地慶尙南道機張郡邑內面武陽洞六統二戶 乙卯五月十五日生 貫慶州 兵判震立十二世孫 成彬玄孫 泰仁曾孫 東嵓孫 洪錫子 漢文受學 歷本郡鄕校掌議 鄕廳座首 儒敎

崔禎奎 住地慶尙南道龍南郡東面貞洞 丙子二月三日生 貫慶州 文昌侯號孤雲致遠后 兵判諡貞武震立十三世孫 漢文受學 官歷 中樞院議官 儒敎

重泰七世孫　府使命相六世孫　叅奉榮緌孫　進士容基子　漢文受學　儒敎

崔斗鉉 住地全羅南道谷城郡曳山面鶴林里一統十戶　乙丑五月三日生　貫全州　完山府院君號晩六堂濬十八世孫　戶叅號仁義軒汝達十六世孫　校理潘十五世孫　五衛將順英曾孫　學臣孫　叅奉喜默子　漢文受學　官歷　泰陵叅奉　儒敎　子天錫

崔秉侑 住地全羅南道順天郡上沙面西亭里戊午三月二十一日生　貫全州　直提學號烟村德之十世孫　承旨相基曾孫　戶叅慶臣孫　副護軍祉文子　漢文受學　官歷　從二品嘉善　儒敎

崔致鴻 住地全羅南道順天郡上沙面竹洞里一統七戶　壬戌九月五日生　貫全州　完山君諡文成阿十四世孫　直提學號烟村德之十世孫　贈叅判相五曾孫　贈通政慶允孫　贈資憲弼文子　漢文受學　官歷　弘陵叅奉　從二品嘉善　儒敎

崔正基 住地全羅南道順天郡下沙面新垈里一統三戶　己巳十一月三十日生　貫全州　完山君諡文成阿后　昌云曾孫　錫九孫　在哲

崔秉模 住地全羅南道順天郡上沙面西亭里一統二戶　乙巳七月二十五日生　貫全州　完山君諡文成阿十四世孫　直提學號烟村德之十世孫　承旨相基曾孫　副護軍祉文子　漢文受學　官歷　從二品嘉善　孝友兼全　勅儉自修　儒敎

崔基彥 住地全羅南道順天郡龍頭面臥溫里四統十戶　己巳十一月二十一日生　貫慶州　文昌侯致遠后　叅奉鳳華曾孫　同中樞聖吾孫　贈嘉善學用子　漢文受學　官歷　敦寧府都正　儒敎　氏母金氏孝烈卓異　鄕里咸稱

崔敬秋 住地全羅南道順天郡下沙面新垈里二統二戶　戊寅七月五日生　貫全州　完山君諡文成阿后　昌云曾孫　錫龍孫　在坤子　漢文受學　現本里長　儒敎

崔正洙 住地全羅南道順天郡下沙面新垈里一統四戶　庚辰九月十二日生　貫全州　完山君諡文成阿后　昌云曾孫　錫九孫　在哲子　漢文受學　孝友兼全　夙有雅望　儒敎

崔秉桓 住地全羅南道順天郡上沙面西亭里一統八戶　己酉四月一日生　貫全州　完山君諡文成阿十四世孫　直提學號烟村德之十世孫　叅判相五曾孫　贈通政慶允孫　贈資憲弼文子　漢文受學　官歷　弘陵叅奉　從二品嘉善　儒敎

崔致鴻 住地全羅南道順天郡上沙面竹洞里一統七戶　壬戌九月五日生　貫全州　完山君諡文成阿十四世孫　直提學號烟村德之十世孫　贈叅判相五曾孫　贈通政慶允孫　贈資憲弼文子　漢文受學　官歷　弘陵叅奉　從二品嘉善　儒敎

崔碩煥 住地全羅北道扶安郡上西面豐琅洞一統二戶　丁未六月一日生　貫全州　集賢殿提學號月堂濩十五世孫　號固窮堂秀孫十二世孫　漢文受學　官歷　思陵叅奉　儒敎

崔在洪 住地全羅北道扶安郡南下面白石里一統四戶　己丑二月十一日生　貫全州　侍中諡文成阿十九世孫　集賢殿提學號月堂濩十六世孫　號固窮堂秀孫十三世孫　漢文受學　官歷　惠陵叅奉　儒敎

崔錫英 住地全羅北道淳昌郡金洞面鉢山里二統一戶　丁巳正月三日生　貫和順　牧使諡忠節永濡二十三世孫　兵議元之二十二世孫　府尹善復二十世孫　孝行旌閭肅十五世孫　孝行旌閭忠吉十一世孫　漢文受學　儒敎

崔麟休 住地全羅北道茂長郡冬音峙面新興里二統五戶　壬戌八月十日生　貫隋城　隋城伯諡文惠永奎二十八世孫　諡武肅希亮十二世孫　左尹運國五世孫　同敦寧九鉉孫　都正潤容子

完山君諡文成阿十四世孫　直提學號烟村德之十世孫　承旨相基曾孫　副護軍祉文子　漢文受學　官歷　正三品通政　儒敎

崔碩煥 住地全羅北道扶安郡上西面豐琅洞一統二戶　丁未六月一日生　貫全州　集賢殿提學號月堂濩十五世孫　號固窮堂秀孫十二世孫　漢文受學　官歷　思陵叅奉　儒敎

崔在洪 住地全羅北道扶安郡南下面白石里一統四戶　己丑二月十一日生　貫全州　侍中諡文成阿十九世孫　集賢殿提學號月堂濩十六世孫　號固窮堂秀孫十三世孫　漢文受學　官歷　惠陵叅奉　儒敎

崔錫英 住地全羅北道淳昌郡金洞面鉢山里二統一戶　丁巳正月三日生　貫和順　牧使諡忠節永濡二十三世孫　兵議元之二十二世孫　府尹善復二十世孫　孝行旌閭肅十五世孫　孝行旌閭忠吉十一世孫　漢文受學　儒敎

崔麟休 住地全羅北道茂長郡冬音峙面新興里二統五戶　壬戌八月十日生　貫隋城　隋城伯諡文惠永奎二十八世孫　諡武肅希亮十二世孫　左尹運國五世孫　同敦寧九鉉孫　都正潤容子　漢文受學　官歷　文科　承文院正字　省峴道察訪　春秋館記事官　司諫院正言　儒敎　子炳洙　炳龜　炳舜　炳昌

崔振坤 住地全羅北道茂長郡白石面新月里統二戶　己卯五月二十日生　貫全州　完山君諡文忠羣玉二十四世孫　號峴六堂濬十七世孫　進士潑十四世孫　通政命斗五世孫　民直玄孫　德暉曾孫　福鶴孫　興邦子　漢文受學　儒敎　子東洙

崔榮俊 住地全羅北道高山郡北下面大上里二統八戶　戊午十二月二十七日生　貫慶州　左贊成號觀稼亭淸十五世孫　贈吏判確九世孫　五衛將漢柱子　漢文受學　官歷　忠勳府都事　儒敎

崔炳麟 住地全羅北道全州郡昌德面萬頃洞一統七戶　己未八月三日生　貫全州　左叅贊贈領相諡平度號竹亭有慶十九世孫　判敦寧諡襄度士儀十八世孫　通政勻煥孫　中楨子　漢文受學　官歷　繕工監假監役　守義樂道　敎導後生　儒敎　子大奎　永奎　承奎

崔　楨 住地咸鏡南道元山府赤田面堂上里三統二戶　乙卯四月二十四日生　貫江陵　文昌侯號孤雲致遠后　漢文受學　歷德源府鄕校々監　掌議　敎授　儒敎

崔應烈 住地咸鏡南道元山府州北面龍洞五統三戶　丙辰六月十一日生　貫江陵　叅判號釣隱致雲后　漢文受學　官歷　武司果　歷金融組合員　儒敎

崔允琲 住地咸鏡南道元山府赤田面武羅里日出洞二統七戶　辛巳三月十八日生　貫全州　叅奉雲星五世孫　吏議昌根玄孫　副護軍正祿孫　漢文受學　儒敎

崔性澈 住地京畿道振威郡五朶面守禦倉里一統四戶　乙丑十二月二十日生　貫全州　左贊成諡平度號竹亭有慶十七世孫　漢文受學　官歷　副司勇　儒敎

崔在鉉 住地全羅北道淳昌郡福興面德輿里一統七戶　甲子正月九日生　貫全州　號德村希汀十四世孫　漢文受學　儒敎

崔植溶 住地全羅北道鎭安郡南面德峴里四統三戶　丙申七月二十一日生　貫耽津　逸持平榮十三世孫　通政基貞曾孫　通政萬龜孫　通訓勉洛子　漢文受學　儒敎

崔孟彦 住地全羅北道鎭安郡南面東山里三統五戶　丙戌六月十八日生　貫全州　大提學諡忠翼濬十五世孫　世大曾孫　奉翊孫　鶴燁子　漢文受學　儒敎

崔基洙 住地全羅北道鎭安郡南面盤松里六統三戶　甲辰十一月二十五日生　貫和順　聖垢曾孫　光厦孫　榮鎭子　漢文受學　官歷　叅奉　儒敎

崔重集 住地全羅北道鎭安郡一北面龍池里一統六戶　癸未正月十五日生　貫全州　吏判完山君諡文定宰后　漢文受學　儒敎

崔俊燁 住地全羅北道茂長郡托谷面南山里四統八戶　己酉十月四日生　貫全州　光陽君號松坡誠之十八世孫　叅奉九淵十世孫　大仲曾孫　張漢孫　京煥子　漢文受學　官歷　正三品通政　儒敎　子寅奎

崔基鶴 住地全羅北道淳昌郡福興面葛院里二統二戶　甲辰十一月七日生　貫竹山　諡文成阿二十八世孫　監司龍奇十一世孫　判官良

秀八世孫　童蒙敎官容煥子　漢文受學　官歷　義禁府都事　儒敎

崔泰炫 住地全羅北道高敞郡犬雅面舟津里四統二戶　庚辰八月七日生　貫全州　諡文忠肇玉二十四世孫　號晩六堂濬十五世孫　司僕寺正命術玄孫　左承旨景一曾孫　戶叅在順孫　監察振鐸子　漢文受學　官歷　孝陵叅奉　中樞院議官　儒敎

崔奉澈 住地全羅北道全州郡藍田面鶴田里三統三戶　甲戌十二月十四日生　貫全州　左參贊諡平度號竹亭有慶十五世孫　贈戶議啓康曾孫　左承旨光顯孫　戶叅鎭永子　漢文受學　官歷　同知中樞府事　儒敎　氏曾祖母李氏　烈行卓異　有道薦褒揚　子仁植　工植　實植

崔鎭相 住地全羅北道全州郡藍田面院堂里二統四戶　壬子三月十日生　貫全州　左參贊諡平度號竹亭有慶十三世孫　左尹宗鈺曾孫　贈戶議啓康孫　都正光義子　漢文受學　官歷　從二品嘉善　戶曹參判　世守家訓　孝友雙全　儒敎　氏祖母李氏　烈行卓異　有道薦褒揚　子河澈左承旨叅贊官

崔化奉 住地全羅北道全州郡上關面敏睦里三統四戶　壬申正月二十七日生　貫全州　號晩六堂濬后　作別曾孫　萬瑞孫　奉班子　漢文受學　官歷　司憲府監察　天性正直　孝友齊家　儒敎　子判根　判善

崔任守 住地慶尙南道釜山府東下面佑洞九統二戶　戊辰十二月六日生　貫月城　副護軍起雲九世孫　嘉善成達七世孫　鳳來子　漢文受學　歷本府鄕校掌議　都有司　農進會員　儒敎

崔在茁 住地慶尙南道釜山府邑內面校洞二十四統一戶　戊午十月十日生　貫月城　司成汶二十一世孫　諡貞武震立十五世孫　府使命相六世孫　贈通訓儀先五世孫　贈嘉善聖臣玄孫　贈嘉善瑱佑孫　漢文受學　歷本府書院掌議　鄕校都有司　儒敎

崔鳳七 住地慶尙南道馬山府鎭北面仁谷里七統三戶　癸亥五月五日生　貫海州　漢城尹安海十四世孫　進士循厚七世孫　尙潤孫　東燁子　漢文受學　官歷　泰陵叅奉　儒敎　子鳳翊　鳳羽

崔在烈 住地全羅南道寶城郡彌力面佳坪里一統二戶　甲申十二月二十三日生　貫海州　太師諡文憲號惺齋冲二十六世孫　大護軍繼通十八世孫　贈左承旨尹範十三世孫　贈領相天符十二世孫　贈吏判號竹溪慶長十一世孫　通德郎弘有十世孫　號石門居士繼憲文章道德爲士林儀表鄉人立祠祀之九世孫　時燁曾孫　吉秀孫　炳厦子　漢文受學　師事鄭月波時林　早成傾儒　事親極孝　交友以信　一鄉稱以善士　儒敎　子東鉉

崔鳳洙 住地全羅南道莞島郡甫吉面西里一統五戶　乙亥正月十九日生　貫全州　完山府院君諡文忠羣玉后　贈通政原發曾孫　贈嘉善光澤孫　五衛將昌旭子　漢文受學　官歷　懿陵參奉　素以完山望族　近移莞島　文學行誼　頗有島民師表　儒敎

崔潤讚 住地慶尙南道釜山府左耳面龜浦洞九統八戶　乙酉三月十七日生　貫慶州　文昌侯號孤雲致遠后　漢文受學　歷本府測量技師　儒敎

崔相圭 住地全羅南道順天郡上沙面海龍里一統十戶　丁卯五月三日生　貫慶州　漢文受學　現本里長　篤農成家　隣里模範　天道敎

崔圭叅 住地全羅南道順天郡上沙面蓬萊里二統六戶　庚午十月十一日生　貫全州　漢文受學　謹飭修身　以農爲業　儒敎

崔鳳仁 住地全羅南道順天郡黃田面上坪里四統九戶　甲辰五月二十七日生　貫耽津　諭莊景思全后　號錦南溥后　漢文受學　官歷　五衛將　崇儒務本　自安本分　儒敎

崔鳳紀 住地全羅南道順天郡黃田面上坪洞三統十戶　戊申十月二日生　貫耽津　諭莊景思全后　號錦南溥后　孝行宗恒孫　漢文受學　崇道重農　敎子成材　儒敎

崔鶴舜 住地全羅南道長城郡邑東面丹光里辛未八月十九日生　貫海州　諭忠懿慶會十世孫　漢文受學　儒敎

崔東秀 住地全羅南道順天郡上沙面米谷里一統三戶　戊午八月二十九日生　貫草溪　舍人山斗十四世孫　贈兵議宗元十二世孫　監察得麟十一世孫　宣武郎好立十世孫　贈刑議聖玉曾孫　贈左承旨昌彥孫　贈戶叅時權子　漢文受學

官歷　童蒙敎官　司憲府監察　性度寬仁　愛人如己　篤農資生　不關勢利　儒敎

崔益模 住地全羅南道順天郡龍頭面桂堂里辛巳正月四日生　貫全州　司僕寺正永守玄孫　戶叅相權曾孫　戶叅福善孫　戶叅桐起子　漢文受學　官歷　正三品通政　秘書丞　儒敎

崔敬淳 住地全羅南道順天郡黃田面龍林里二統五戶　戊午五月二十六日生　貫耽津　領都僉議事允德十五世孫　通政德江九世孫　通政永立八世孫　副總管大慶六世孫　叅奉再成五世孫　叅奉雲起曾孫　允詰子　漢文受學　官歷　童蒙敎官　務本資生　謹守本分　儒敎

崔洪疇 住地江原道平康郡木田面三陽里一統五戶　甲戌五月十日生　貫遂安　鳴玉孫　應翰子　漢文受學　歷本郡鄉校掌議　儒敎

崔擎斗 住地江原道楊口郡亥安面月山洞二統三戶　丁巳十月四日生　貫海州　萬戶齊麟曾孫　泰岳孫　南秀子　漢文受學　儒敎

崔綺溥 住地江原道金化郡遠北面下水汗里一統三戶　己卯十一月七日生　貫海州　瑤孫　大錫子　漢文受學　歷本里長　儒敎

崔宗鉉 住地江原道平康郡木田面沙屹崙一統一戶　己未九月二十七日生　貫遂安　鳴峻孫　五衛將致璜子　漢文受學　歷本郡鄉校掌議　儒敎

崔錫昇 住地平安南道飯山郡聖陶面龍德里二統二戶　癸酉十一月十三日生　貫靑山　侃曾孫　處光孫　應皓子　漢文受學　耶蘇敎

崔賢燮 住地京畿道楊州郡於等山面五里四統九戶　丙午十月二日生　貫隋城　隋城伯諭文惠永奎二十一世孫　承旨號何山孝蹇九世孫　叅判號樵牧窩日觀五世孫　漢文受學　儒敎

崔憲永 住地京畿道楊州郡廣石面佳佐洞一統五戶　甲子九月二十日生　貫忠州　監司孟賢十一世孫　孝行旌閭贈童蒙敎官濟七世孫　孝行旌閭贈童蒙敎官燁曾孫　同敦寧圭錫孫　漢文受學　儒敎

崔基宣 住地平安北道寧邊郡邑內面南外城里九統二戶　丙午九月二十四日生　貫和順　五衛將濟雨曾孫　鳳祥孫　寅燮子　漢文受學　儒敎

崔乃純 住地慶尙南道釜山府沙下面富坪洞二統十五戶 戊辰五月二十日生 貫慶州 戶叅斗榮孫 工議景文子 漢文受學 官歷承政院左承旨 儒敎

崔聖運 住地慶尙南道彦陽郡中南面上芳基里二統四戶 甲寅正月七日生 貫慶州 信川監務號觀稼亭淸十七世孫 左承旨敬忠十五世孫 應奎曾孫 琪宅孫 鍾絢子 漢文受學 儒敎 子元柱 再柱

崔述伊 住地慶尙南道釜山府左耳面龜浦洞九統四戶 庚戌十一月六日生 貫慶州 內史令文昌侯號孤雲致遠后 益秀曾孫 致璋孫 時鍾子 漢文受學 儒敎

崔鳳一 住地慶尙南道釜山府釜山面佐一洞十統五戶 甲子正月六日生 貫慶州 內史令文昌侯號孤雲致遠后 國瞻九世孫 漢文受學 歷東洋生命保險相互會社員 慶南銀行株主 商業銀行株主 赤十字社員 儒敎

崔斗暕 住地慶尙南道釜山府沙上面甘田洞十四統九戶 甲戌五月二日生 貫慶州 副司果貴萬六世孫 漢文受學 歷本郡鄕校堂議 地方金融組合評議員 本面鄕約所敎育部長 公錢領收員 受褒賞狀 儒敎

崔珠洪 住地慶尙南道釜山府東平面開琴洞一統四戶 丁未九月十二日生 貫慶州 內史令文昌侯號孤雲致遠后 諡貞武震立八世孫 漢文受學 歷本郡鄕校掌議 都有司 儒敎

崔珹炫 住地全羅南道順天郡西面堂川里一統一戶 戊寅十二月三日生 貫全州 左參贊諡平度號竹亭有慶后 漢文受學 才質明敏 里長勤務 處事公直 民賴以安 儒敎

崔命浩 住地全羅南道珍島郡智山面古也里二統六戶 辛酉十二月一日生 貫慶州 文昌侯致遠后 雞林君光位二十世孫 月城君宗浦十九世孫 政丞逸十八世孫 贅山君再延十七世孫 牧使冲濟十二世孫 掌令號永思亭亨漢十世孫 生員號學軒彦冲九世孫 進士號淸水閑應世八世孫 孝行贈叅議瑞得孫 敎官甲宗子 漢文受學 官歷叅奉 儒敎 氏祖母金海金氏 誠孝出天 偲母病篤 百藥無效 祝天撫乳 少頃乳汁融流 灌口卽甦 以得益壽 後夫病甚篤 家貧無依 截髮求藥 盡誠救護 及喪雖欲下從 爲其乳子 未得遂意

以待長成 竟爲殉從 戊子旋閭

崔鳳煥 住地全羅南道寶城郡南下面磧石里二統九戶 乙卯七月十一日生 貫慶州 壬辰功臣大晟十一世孫 贈司僕寺正喆權曾孫 贈左承旨繼學孫 贈戶叅廷休子 漢文受學 官歷敦寧府都正 同敦寧 儒敎

崔在應 住地全羅南道潭陽郡木面尾山里 癸酉六月二日生 貫永川 直提學興孝十七世孫 掌樂院正正源曾孫 監察柄進孫 叅奉建熙子 漢文受學 官歷 叅奉 儒敎

崔在涉 住地全羅南道潭陽郡木面尾山里 丙寅八月十二日生 貫永川 直提學興孝十七世孫 叅判柄宗孫 叅議孟熙子 漢文受學 以農資生 經濟自足 儒敎

崔鳳淳 住地全羅南道潭陽郡木面東床里 壬午正月三日生 貫全州 完山府院君諡威靖七夕二十一世孫 大提學諡文忠號晩六堂濬十七世孫 大提學蓋地十四世孫 仁廟功臣應淑十二世孫 漢文受學 儒敎

崔任鉉 住地全羅南道潭陽郡木面尾山里 丁亥十月九日生 貫永川 燃山府院君孫 漢文受學 儒敎

漢二十八世孫 直提學興孝十八世孫 叅判柄京曾孫 叅議孟熙孫 左承旨在樾子 漢文受學 儒敎

崔在冕 住地全羅南道潭陽郡木面尾山里 永川 直提學興孝十七世孫 漢文受學 儒敎

崔炳善 住地全羅南道靈岩郡昆二始面隱谷里 戊寅三月三日生 貫朗州 校理號蘭溪致湖十三世孫 主簿號柏潭汝寬十世孫 漢文受學 官歷 獻陵叅奉 儒敎

崔善周 住地全羅南道靈岩郡北一始面松內里 三統二戶 己巳九月二十四日生 貫全州 直提學號烟村德之十四世孫 處士號山堂忠成十二世孫 相培子 漢文受學、儒敎

崔秉燦 住地全羅南道靈岩郡西終面羊場里五統七戶 癸亥十月二十七日生 貫海州 副提學萬理十七世孫 號孤竹慶昌十二世孫 漢文受學 儒敎

崔成觀 住地平安北道鐵山郡丁惠面塔峴里四統九戶 乙丑四月十六日生 貫全州 完山君純爵二十六世孫 左贊成諡平度有慶十九世孫 漢文受學 儒敎

崔在翼 住地江原道安峽郡郡內面邑內里南洞
五統五戶 壬戌十二月十一日生 貫興海 左相潤德二十一世孫 通政官克孫 通德郎希得子 漢文受學 官歷 宮內府主事 稅務主事 現金融組合員 儒敎

崔鉉奎 住地江原道高城郡東面西里五統十戶
己酉十一月二十七日生 貫海州 副護軍重源曾孫 贈左尹宗衡孫 資憲應燁子 漢文受學 官歷 司憲府監察 公立普通學校學務委員 文學稍優 發展時務 儒敎

崔錫煥 住地咸鏡南道安邊郡訪花山面二里水
麗洞四統二戶 甲寅九月二日生 貫海州 敎授官邇遠九世孫 叅奉好謙八世孫 通政亨達子 漢文受學 歷本郡鄕校有司 掌議 儒敎

崔明輝 住地咸鏡南道元山府赤田面三台洞一
統五戶 乙酉八月一日生 貫江陵 吏叅號釣隱致雲十七世孫 吏叅壽恒十五世孫 漢文受學 儒敎

崔炳直 住地全羅北道南原郡白巖面應令里三
統五戶 甲子五月十二日生 貫朔寧 領相寧城府院君號太虛亭恒十六世孫 翰林彦粹十二世孫 贈左承旨顯十一世孫 贈大司憲號未能齋尙重十世孫 丙子扈駕功臣贈吏判號星灘蒜九世孫 翊衛號鰲洲徽之八世孫 逸持平號東崗是翁七世孫 敎官不仕與德六世孫 叅奉思賢五世孫 生員祥翼玄孫 都事號智隱璇九子 漢文受學 官歷 文科 秘書監郎 儒敎

崔成郁 住地全羅北道南原郡白巖面應令里四
統二戶 癸巳正月五日生 貫朔寧 領相寧城府院君號太虛亭恒十八世孫 翰林彦粹十四世孫 贈左承旨顯十三世孫 大司憲號未能齋尙重十二世孫 丙子扈駕功臣贈吏判號星灘蒜十一世孫 翊衛號鰲洲徽之十世孫 逸持平號東崗是翁九世孫 敎官不仕與德八世孫 叅奉思賢七世孫 生員祥翼六世孫 監役濟九曾孫 炳七孫 叅奉珩宇子 漢文受學 儒敎

崔壽洪 住地全羅北道扶安郡南上面杏山里二
統二戶 丁巳四月二十五日生 貫全州 直提學號月塘濯十六世孫 孝行號蓬菴光櫂孫 學行號荷潭琪煥子 漢文受學 承其庭訓 不墜世業 儒敎

崔義俊 住地全羅北道臨陂郡西三面鉢山里三
統八戶 乙巳十月二十八日生 貫慶州 原從功臣忠順衛山立九世孫 明岳子 漢文受學 官歷 徽陵叅奉 儒敎

崔寅奉 住地全羅北道興德郡一西面扶興里一
統九戶 癸酉十一月二十日生 貫耽津 謚文簡浚良二十世孫 贅山君謚忠景直霖十八世孫 兵叅鳳十七世孫 嘉善翊弘孫 孝行議官號三樂齋源子 漢文受學 官歷 電話課主事 正三品 秘書監丞 聰明好學 繼其家聲 儒敎

崔誠來 住地全羅北道茂朱郡豐西面德谷里二
統一戶 癸巳七月二日生 貫慶州 吏判致先十四世孫 漢文受學 普通學校修業 儒敎

崔圭年 住地全羅北道茂朱郡豐南面吾山里一
統七戶 乙卯三月十九日生 貫全州 侍中完山君謚文成阿二十二世孫 縣監永甫十四世孫 從仕郎浩十世孫 工議起完七世孫 漢文受學 儒敎

崔震弘 住地全羅北道萬頃郡上西面葛田里一
統一戶 己卯八月十六日生 貫朔寧 持平道源十八世孫 寅和孫 鳳卿子 漢文受學 現本里長 儒敎

崔永贊 住地全羅北道鎭安郡一北面井谷里四
統六戶 甲申五月十二日生 貞陵叅奉號農隱任興孫 禹鉉子 漢文受學 全州私立豐南學校測量科卒業 儒敎

崔鳳友 住地慶尙南道釜山府釜山面佐川洞十
八統二戶 戊子九月二十三日生 貫慶州 侍中淸河侯謚文貞承老后 副司果永澤曾孫 漢文受學 本府公立商業學校 早稻田大學校商科校外生卒業 官歷 釜山鎭普通學校副訓導 佛敎

崔正魯 住地慶尙南道固城郡介川面靑南洞
辛未二月二十日生 貫全州 謚義敏號蘇湖均十二世孫 察訪振虎十一世孫 號今是堂祥璧玄孫 必儁曾孫 奎顯孫 德升子 漢文受學 官歷 宮內府主事 現本面長 儒敎

崔明立 住地慶尙南道釜山府沙上面周禮洞十
統九戶 戊寅十二月二十七日生 貫慶州 左贊成號觀稼亭淸十九世孫 縣監贈兵判濘十五世孫 平難臣功贈兵叅碩夫十三世孫 贈戶叅

雲祥十二世孫 判官世堅八世孫 漢文受學 開城學校修業 育英學校臨時測量課卒業 歷本府鄉校掌議 釜山鎭基督敎警醒會幹事員 同鎭基督青年會評議員 儒敎

崔進賢 住地慶尙南道釜山府釜山面佐一洞六統七戶 乙酉九月二十二日生 貫慶州 侍中淸河侯諡文貞承老三十世孫 侍中諡忠懿肅二十九世孫 左贊成號觀稼亭淸二十二世孫 漢文受學 官歷 宮內府主事 現本面農進會員 儒敎

崔壽洪 住地全羅南道靈岩郡郡終面龍溪里 癸亥四月十二日生 貫全州 完山君諡文成阿十九世孫 提學號月塘曜十六世孫 處士號山堂忠成十三世孫 同中樞甲潤子 漢文受學 培材學堂修業 官歷 惠陵叅奉 度支部建築技師 秘書監丞 現南平郡學校長 保勇會長 儒敎

崔龍鎬 住地全羅南道靈岩郡北一始面內洞一統九戶 壬午十一月二十八日生 貫全州 直提學號烟村德之十九世孫 奉事號東園珺十二世孫 號晩霞處士根厚曾孫 順相子 漢文受學 儒敎

崔京烈 住地全羅南道靈岩郡北一始面內洞三統五戶 甲子三月二十七日生 貫全州 提學號月塘曜十八世孫 直提學號烟村德之十七世孫 縣監智成十四世孫 國翰玄孫 根完子 漢文受學 儒敎

崔信浩 住地全羅南道海南郡銀所面安谷里四統五戶 壬戌三月二十九日生 貫慶州 府使夢成十四世孫 漢文受學 勤儉務本 隣里矜式 儒敎

崔圭聖 住地全羅南道靈岩郡北一始面內洞一統四戶 癸未十二月二十一日生 貫全州 提學號月塘曜十九世孫 直提學號烟村德之十八世孫 奉事號東園珺十一世孫 號溪堂興載七世孫 生員文煥六世孫 宗烈子 漢文受學 儒敎

崔弼洪 住地全羅南道靈岩郡々終面反松亭二統五戶 癸酉生 貫全州 進士彦澔十一世孫 主簿挺寅五世孫 判官斗仁玄孫 贈工叅必淳曾孫 同中樞旭潤子 漢文受學 官歷 齊陵叅奉 儒敎

崔榮集 住地全羅南道靈岩郡西終面東邊里六統二戶 乙亥正月二十二日生 貫耽津 耽津君諡莊景思全二十六世孫 版圖判書諡貞愍潔十九世孫 進士孝老十七世孫 正言四勿十一世孫 承旨玎十世孫 叅奉朱欽曾孫 順相子 漢文受學 儒敎

崔子厚 住地全羅南道海南郡銀所面安谷里四統九戶 壬午十二月二十八日生 貫慶州 府使夢成十三世孫 漢文受學 以農爲業 經濟有術 儒敎

崔文洪 住地全羅南道靈岩郡終南面新安洞一統六戶 丁巳十二月十三日生 貫全州 直提學號烟村德之十七世孫 號山堂忠成十四世孫 主簿吉男十一世孫 進士昊久七世孫 左承旨善達子 漢文受學 官歷 叅奉 儒敎

崔在洪 住地全羅南道靈岩郡終南面新安洞一統七戶 辛未十月二十一日生 貫全州 直提學號烟村德之十七世孫 號山堂忠成十四世孫 主簿吉男十一世孫 叅奉瀷十世孫 進士昊久七世孫 左承旨善達子 叅奉文洪弟 漢文受學 儒敎

崔基垣 住地全羅南道靈岩郡金磨面南松里二統一戶 壬戌八月二日生 貫隋城 諡文惠永奎后 兵判諡武肅希亮九世孫 刑叅斗擎五世孫 通政鳳翰子 漢文受學 官歷 叅奉 儒敎

崔龍成 住地全羅南道海南郡北平始面洪海里四統二戶 壬午五月三日生 貫耽津 中書令應奎十五世孫 兵部尙書尙十四世孫 資憲彭祿孫 漢文受學 現本里長 成績甚優 儒敎

崔士洪 住地全羅南道海南郡北平終面田翁里十一統九戶 丁丑正月八日生 貫慶州 號孤雲致遠后 雞林君光位三十一世孫 號永思亭漢十六世孫 漢文受學 居鄉守操 書農爲務 現本里長 處事公直 隣里均頌 儒敎

崔芳植 住地全羅南道長興郡長西面瑞峰里一統七戶 辛酉正月二十四日生 貫朝州 內史令贈太子太師諡敏休知夢后 僉正挺連十世孫 僉使鎭溟九世孫 察訪載厚八世孫 僉中樞夢道五世孫 泳洙子 漢文受學 官歷 宣略將軍龍驤衞副司果 性度謹厚 兼以孝友 儒敎

崔世龜 住地慶尙南道機張郡東面伊川洞七統九戶 丁卯十一月十九日生 貫慶州 玉信曾孫 副護軍濟翰孫 寅壽子 漢文受學 官歷 元陵叅奉 儒敎

崔周昊 住地慶尙南道機張郡東面花田洞五統八戶 戊辰四月二十七日生 貫慶州
大輿玄孫 鳳仁曾孫 英國孫 樓子 漢文受學
曾經本面長 儒敎

崔昌宇 住地全羅北道長水郡外眞田面下月里二統九戶 丙辰二月十二日生 貫朔
寧 靖難功臣領相寧城府院君諡文靖號太虛亭恒十七世孫 吏叅號三溪彦粹十三世孫 敎授號雙柏堂
薳十世孫 漢文受學 儒敎

崔甲烈 住地全羅北道古阜郡伐未面臥龍里一統二戶 辛未六月六日生 貫全州
門下侍中諡文成阿二十一世孫 集賢殿提學號月塘
濩十八世孫 靖亂功臣判官贈兵叅號德村希汀十三
世孫 工叅鎭河十二世孫 主簿汝浩十一世孫 通
德郎容十世孫 永七曾孫 蘭秀孫 秉順子 漢文
受學 儒敎

崔泳錫 住地全羅北道益山郡九文川面五龍里一統九戶 乙酉十月十二日生 貫海
州 大寧府院君諡忠憲有滌二十二世孫 訓鍊院都
正萬壽十世孫 通政珽子 漢文受學 儒敎

崔秉琇 住地全羅北道益山郡巳梯面唐村里二統二戶 庚戌二月八日生 貫全州
版圖判書諡文簡哲十九世孫 進士可恒六世孫 漢
文受學 官歷 叅奉 儒敎

崔均燦 住地全羅北道益山郡東一面草谷里二統十戶 庚辰十二月十九日生 貫全
州 完山府院君號晩六堂濬十六世孫 光緖孫 致
字子 漢文受學 儒敎

崔秉胄 住地全羅北道益山郡巳梯面西豆里三統八戶 庚寅八月二十六日生 貫江
華 侍讀禹洛子 漢文受學 官歷 慶基殿典祀補
宮內府典祀補 儒敎

崔泳祐 住地全羅北道益山郡支石面下鼎里二統一戶 辛未九月十二日生 貫全州
完山府院君諡忠翼號晩六堂濬十七世孫 忠淸都事
汝貞十四世孫 副護軍基永孫 漢文受學 儒敎

崔鍾綏 住地全羅北道益山郡支石面夢串里一統六戶 癸酉十一月十五日生 貫慶
州 淸河侯諡文貞承老二十六世孫 兵判孝說五世
孫 正樺子 漢文受學 儒敎

崔政宇 住地全羅北道任實郡梧枝面漁隱洞辛卯正月一日生 貫朔寧 領相號太虛亭恒十八世孫 漢文受學 測量速成科卒業 儒敎

崔朱泰 住地全羅北道萬頃郡北面松下里二統二戶 庚午十一月六日生 貫珠津
諡莊景思全后 判尹泓十三世孫 進士光灝十二世孫 錫忠孫 敦寧都正潤子 漢文受學 儒敎

崔鳳樹 住地全羅北道沃鎭安郡々內面上道二洞里一統二戶 癸亥三月八日生 貫全
州 完山君諡文成阿后 漢文受學 天主敎

崔鳳煥 住地全羅北道長水郡溪東面明德里四統十戶 辛卯十月二十三日生 貫朔
寧 漢文受學 儒敎

崔宰滿 住地全羅北道任實郡下東面泉洞三統二戶 甲申十二月十七日生 貫通川
左相諡貞烈潤德十七世孫 弼圭孫 敬陵叅奉錫貞
子 漢文受學 天資安閑 恭儉自虛 承武家訓
儒敎

崔學中 住地全羅北道萬頃郡々內面大竹里三統八戶 癸丑十月一日生 貫朔寧
持平天老二十七世孫 叅奉達河九世孫 漢文受學 官歷 明陵叅奉 曾經本面長 金堤郡金融組合所農會長 儒敎

崔成俊 住地慶尙南道釜山府邑內面蓮山洞二十統五戶 戊子二月十八日生 貫慶
州 昌郁玄孫 光周曾孫 文宅孫 永善子 漢文
受學 歷本府鄕校掌議 儒敎

崔寶鏡 住地慶尙南道釜山府邑內面蓮山洞十四統十戶 戊午九月二日生 貫慶州
潤成曾孫 南有孫 晋壽子 漢文受學 歷本府鄕
校掌議 儒敎

崔英淳 住地慶尙南道釜山府邑內面蓮山洞十七統八戶 戊寅九月二十五日生 貫
慶州 縣監繼宗十世孫 同中樞德森曾孫 聖奎孫
祥斗子 漢文受學 歷本府書院掌議 農進會員
儒敎

崔斗鳳 住地慶尙南道釜山府沙上面掛法洞七統九戶 己巳二月五日生 貫朔寧
奮武功臣節制使天若八世孫 贈左尹澤玄孫 漢文
受學 曾經本府鄕校掌議 都有司 東亞開進敎育
會評議員 儒敎

崔鳳瑀 住地全羅南道寶城郡南下面磚洞里三統二戶 己巳十二月六日生 貫慶州
文昌侯號孤雲致遠后 提學伯倫十八世孫 大司成號農隱瀣十七世孫 贈司僕正喆權曾孫 承旨啓學孫 贈戶叅廷休子 漢文受學 官歷 司憲府監察勸農爲務 崇道篤行 儒敎 氏九世祖刑議大晟丁酉之亂 官軍兎解 公招集勇烈 推爲主將 與宋大立 金德邦 黃元福 金方朔 前後二十餘戰皆克捷 又赴李忠武舜臣爲後援 大捷於閒山露梁之戰 其後又戰於寶城鷹峙 推鋒慶戰 斬首百餘級 中丸而死 配亭山陽旌忠祠 命旌閭 氏母朴氏 其姑沉病 親執藥石 無不奉意 及其氣絕 斷指注血 能延一縷 累有郡道薦狀

崔錫洪 住地全羅南道寶城郡南下面磚洞里二統九戶 己丑二月十二日生 貫慶州
文昌侯號孤雲致遠后 提學伯倫十九世孫 大司成號農隱瀣十八世孫 縣監添修十六世孫 刑議大晟十世孫 贈司僕正喆權玄孫 贈承旨啓學曾孫 贈戶叅廷休孫 同敦寧鳳煥子 漢文受學 略涉經史性又至孝 善養父母 能勤稼穡 儒敎 氏十代祖 丁酉之亂 官軍兎解 公招集勇烈 推爲義將 與宋大立 金德邦 黃元福 金方朔 前後二十餘戰 皆克捷 又赴李忠武舜臣爲後援 大捷於閒山露梁之戰 其後又戰於寶城鷹峙 推鋒慶戰 斬首百餘級 中丸而死 配亭山陽旌忠祠 命旌閭 氏母朴氏 其姑沉病 親執藥石 無不奉意 及其氣絕 斷指注血 能延一縷 累有郡道薦狀

崔炳厚 住地全羅南道麗水郡雙鳳面月仰里四統四戶 乙巳五月十六日生 貫全州
開國功臣諡平度有慶二十世孫 吏判溆行十七世孫 秉節功臣浣十三世孫 通政雲載曾孫 白老孫 遠植子 漢文受學 謹愼守操 不求名利 獨釣東江躬耕西疇 儒敎

崔炳基 住地全羅南道麗水郡雙鳳面月仰里一統九戶 丙戌十二月十六日生 貫全州
開國功臣諡平度有慶二十世孫 吏判溆行十七世孫 秉節功臣浣十三世孫 通政琦徹孫 叅奉鳳植子 漢文受學 金玉其姿 芝蘭其臭 古人墳典過眼輒誦 孝友勤儉 明達時務 儒敎

崔鶴表 住地全羅南道麗水郡龜山面中興里一統一戶 甲子四月十七日生 貫全州

諡平度號竹亭有慶十八世孫 吏判溆行十五世孫 通政重權孫 熙悅子 漢文受學 年及弱冠 頗成碩儒 屢試不中 歸臥田園 滿庭杞菊 在架琴書 淸趣自適 敎養兒孫 勤課農桑 儒敎

崔相基 住地全羅南道麗水郡三日面月內里一統三戶 己卯五月二十四日生 貫慶州
文昌侯號孤雲致遠后 大司成號農隱瀣十九世孫 殉節功臣大晟十一世孫 贈吏叅鎭亮孫 秘書丞度淑子 漢文受學 博涉經史 修齊勤儉 逍遙溪山 不求名利 太極敎

崔仲權 住地全羅南道麗水郡華陽面古外里一統八戶 壬申二月二十日生 貫慶州
叅議大晟十七世孫 良大孫 鶴聲子 漢文受學 儒敎

崔彩奎 住地全羅南道麗水郡華陽面水門里二統三戶 壬申六月四日生 貫海州
壬辰功臣號三川慶雲后 贈同中樞炳萬孫 在成子 漢文受學 儒敎

崔榮奎 住地慶尙南道機張郡東面伊川洞六統七戶 戊寅十一月一日生 貫慶州
叅奉號臺岩東巢十世孫 五衛將春健孫 議官命駿子 漢文受學 儒敎

崔翔甲 住地慶尙南道機張郡東面伊川洞二統十戶 癸巳正月五日生 貫慶州 叅奉號臺岩東巢十一世孫 五衛將春健曾孫 命夏孫 正淳子 漢文受學 儒敎

崔龍起 住地平安北道義州府廣坪面靑水洞三統二戶 甲子七月二十四日生 貫海州
太師諡文憲冲后 德弘曾孫 道信孫 亨福子 漢文受學 歷本面私立日新學校學監 儒敎 弟明起

崔相信 住地平安北道義州府館里面上端洞十一統六戶 乙丑十一月八日生 貫靑松 工判寬五世孫 副護軍孝閭曾孫 錫平孫 英溆子 漢文受學 儒敎 弟相岌

崔志喆 住地平安北道義州府水鎭面石溪洞四統五戶 辛巳二月十八日生 貫江陵
兵使之剛十一世孫 守門將德祥九世孫 通政德順五世孫 漢文受學 官歷 叅奉 勤儉務農 交友篤愼 儒敎

崔永熙 住地平安南道安州郡葛花面龍淵里八統一戶 壬子正月七日生 貫泰仁

禮賓寺判事勇田十六世孫 奉職郎克興十五世孫
秉節校尉哲忠十三世孫 叅奉德淵十世孫 叅奉濟
邦九世孫 漢文受學 官歷 叅奉 勤儉成家 敎
子以經 有所成就 儒敎

崔鳳煥 住地咸鏡南道元山府縣面星羅里六統七戶 己未二月九日生 貫全州 左贊成諡平度號竹亭有慶二十四世孫 殷學孫 通政陽昇子 漢文受學 本府公都會入格 歷本府私立普文學校漢文敎師 儒敎

崔參鉉 住地咸鏡南道安邊郡新里面一里上花洞三統九戶 甲子七月十四日生 貫海州 敎授官邇遠九世孫 叅奉好謙八世孫 孝行鎭洪曾孫 漢文受學 官歷 義陵叅奉 歷鄕校有司 紳士大同譜評議員 儒敎

崔圭恒 住地全羅北道萬頃郡々內面大竹里三統七戶 戊子二月二十三日生 貫全州 完山君諡文成阿二十二世孫 孝行旌閭監察號聾菴鳳儀玄孫 漢文受學 儒敎

崔大玉 住地全羅北道金溝郡一北面鳳江里三統十戶 戊寅二月二十一日生 貫耽津 孝行旌閭進士直良玄孫 漢文受學 曾經本郡鄕校色掌 本面長 儒敎

崔鼎植 住地全羅北道益山郡西一面光里六統一戶 庚寅十一月二十七日生 貫全州 左贊成諡平度號竹亭有慶十九世孫 漢文受學 官歷 主殿院電務課主事 儒敎

崔南植 住地全羅北道益山郡春浦面雙亭里一統十戶 己巳十月六日生 貫全州 左贊成淸白吏有慶十七世孫 校理瑞麟十一世孫 監司弘儆十世孫 進士贈童蒙敎官達元曾孫 漢文受學 儒敎

崔錫汝 住地全羅北道益山郡南二面新興里六統四戶 辛酉五月十三日生 貫耽津 贈兵判澄十一世孫 漢文受學 儒敎

崔鶴源 住地全羅北道茂朱郡豐東面古島里一統一戶 甲子九月二十三日生 貫全州 都僉議贊成事光陽君諡文簡誠之三十三世孫 監司漢卿十八世孫 簑子殿叅奉號竹軒活十二世孫 漢文受學 歷本面長 本郡茂豐場郵便事務 儒敎

崔鶴準 住地全羅北道茂朱郡豐東面古島里二統三戶 己卯正月十四日生 貫全州

都僉議贊成事光陽君諡文簡誠之三十三世孫 監司漢卿十八世孫 叅奉號竹軒活十二世孫 漢文受學 現本面公錢領受員 紳士大同譜贊成員 儒敎

崔鶴林 住地全羅北道茂朱郡豐東面古島里二統四戶 丙辰四月一日生 貫全州 都僉議贊成事光陽君諡文簡誠之三十三世孫 監司漢卿十八世孫 叅奉號竹軒活十二世孫 漢文受學 以孝行卓異 有鄕道狀薦 儒敎

崔東宇 住地全羅北道萬頃郡東一道面南塘里庚午四月三十日生 貫全州 完山府院君諡忠翼號晩六堂濬十八世孫 基重曾孫 嘉善國鉉孫 濟弘子 漢文受學 儒敎 氏曾祖母全州李氏孝烈 祖母光山金氏孝行 俱有鄕道狀

崔秉禧 住地全羅北道萬頃郡上西面淨塘里三統五戶 辛卯十二月十一日生 貫全州 完山君諡文成阿二十一世孫 大護軍龍角二十世孫 北伯震孫十四世孫 孝行通政時煥九世孫 漢彰孫 武洪子 漢文受學 儒敎

崔錫基 住地全羅北道益山郡巳梯面小堤里三統三戶 壬申三月十七日生 貫慶州 文昌侯號孤雲致遠二十八世孫 郡守淵止十六世孫 漢文受學 儒敎 氏父榮奎 孝養二親 漁于橋人稱朝夕橋 其母宿病 冬進雪萱 道薦營題云萱草橋魚 不下於古人冰鯉雪筍云

崔秉旭 住地全羅北道益山郡支石面上豆里二統九戶 癸巳正月二十五日生 貫鐵原 六道都巡使鐵原府院君諡武愍號奇峰瑩十八世孫 孝行司果健九世孫 淇子 漢文受學 儒敎

崔正烈 住地全羅北道萬頃郡下二道面古沙里二統八戶 戊午十二月十五日生 貫全州 門下侍中完山君諡文成阿二十一世孫 忠臣寶文閣大提學龍角二十世孫 禮判諡文簡哲十九世孫 戶議處亭曾孫 戶叅命喆孫 工叅昌漢子 漢文受學 官歷 司憲府監察 儒敎

崔周英 住地慶尙南道釜山府北面南山洞十統一戶 丁丑十月十五日生 貫慶州 震達玄孫 昌希曾孫 聖臣孫 在琪子 漢文受學 曾經本府鄕校掌議 儒敎

崔瑗浩 住地慶尙南道金海郡菜山面花田里二統九戶 戊戌四月十六日生 貫慶州 叅判齊岳孫 都事錫鵬子 漢文受學 私立鹿鳴學校卒業 大邱協成學校修業 京城普成中學校三年

生 儒敎

崔鉉奎 住地慶尙南道金海郡柳下面柳下里十
統九戶 辛巳六月十七日生 貫慶州
大司成號市巷汭十六世孫 叅軍尙貞十五世孫 叅
軍祐江十四世孫 司猛贈禮叅待河十三世孫 孝行
叅奉三老九世孫 贈嘉善義發七世孫 副護軍漢章
六世孫 贈嘉善泰善孫 漢文受學 儒敎

崔永化 住地慶尙南道釜山府西上面金山洞三
統八戶 乙巳七月二十三日生 貫慶
州 文昌侯號孤雲致遠二十九世孫 通德郎東說十
一世孫 漢文受學 儒敎

崔敬明 住地全羅南道麗水郡華陽面水門里一
統六戶 庚辰十一月五日生 貫海州
壬辰功臣號三川慶雲后 贈同中樞炳萬孫 資憲在
寬子 漢文受學 官歷 弘陵叅奉 秘書監丞 儒敎

崔湧植 住地全羅南道康津郡安住面月南一統
一戶 庚寅八月九日生 貫全州 開
國功臣淸白吏諡平度有慶十八世孫 判尹士威十七
世孫 處士壁十六世孫 佐郎善敏十五世孫 牧使
玉筍十四世孫 郡守靜十三世孫 孝旋郡守斯立十
二世孫 孝旋別坐德麟十一世孫 奉事塾十世孫

郡守克鵬九世孫 府使柱華八世孫 正郎宇七五世
孫 璇澈子 漢文受學 儒敎

崔漢豊 住地全羅南道木浦府玄化面外玄化洞
一統三戶 壬午正月五日生 貫全州
忠臣號晩六堂濬十八世孫 孝旋號梅村混十四世孫
嘉善號梧軒鳳九世孫 戶參仁寬七世孫 工議虎相
六世孫 孝旋贈敎官號愼窩達信曾孫 贈參議號蓮
湖象孝孫 學行贈監役號老圃東鉉子 漢文受學
官歷 明陵叅奉 孝事父母 開牖後學 士林推重
儒敎

崔永鎭 住地全羅南道海南郡山一面虎洞一統
五戶 癸丑十二月二日生 貫通川
上護軍致淵十二世孫 兵判諡襄莊雲海十一世孫
功臣左相潤德十世孫 漢文受學 儒敎

崔炳殷 住地全羅南道海南郡玉泉終面黑泉里
一統一戶 辛酉正月一日生 貫通川
兵判諡襄莊雲海十四世孫 右承旨潤玉十三世孫
漢文受學 官歷 從二品嘉善 龍驤衛護軍 昌德
宮衛將 同知中樞府事 儒敎

崔炳煥 住地全羅南道海南郡比谷面堂山里二
統二戶 丁亥十月十一日生 貫通川

兵判諡襄莊雲海十四世孫 右承旨號謹齋潤玉十三
世孫 漢文受學 十五歲 丁內艱 逐日行素 晨
昏居廬 少不懈怠 以終三年 遠近感慕 庚戌受
褒賞金十圓 儒敎

崔鎭相 住地全羅南道光州郡梧峙面中外里三
統六戶 庚午十月二日生 貫海州
麗朝侍中諡文憲冲后 大提學慶長十四世孫 左承
旨在長曾孫 戶叅翼鉉孫 資憲洙俊子 漢文受學
官歷 英陵叅奉 六品 儒敎 氏祖妣白氏 以烈
行 載三綱錄

崔錫斗 住地全羅南道同福郡邑內面下佳里五
統七戶 丁未三月十日生 貫耽津 麗
朝平章事耽津伯諡莊景思全后 都僉議事允德(杖節不伏)
諡光州 十三世孫 贈左掌禮之燁曾孫 贈秘書監丞光
默孫 贈內部協辦台奎子 漢文受學 官歷 中樞
院議官 正三品通政 從二品嘉善 侍從院副卿
儒敎

崔駿鎔 住地全羅南道同福郡外北面孟村里三
統六戶 丙子七月二日生 貫草溪
金紫光祿大夫諡文肅龍宮后 舍人號新齋山斗十五
世孫 兵議宗元十三世孫 節制都尉得麟十二世孫

通政敬天七世孫 通政福萬玄孫 叅議榮弼曾孫
通政震秀孫 孝行贈工叅在興子 漢文受學 官歷
綏陵叅奉 儒敎

崔承七 住地全羅南道同福郡邑內面獨上里
甲申十一月二十三日生 貫海州 侍
中諡文憲冲后 左贊成號月潭混十二世孫 進士載
元孫 處士號默溪大鉉(以學行著世)子 漢文受學 官歷
漢城電報司主事 度支部建築所主事 六品 大靜
郡守 同福郡守 正八位 歷赤十字社員 全光州
支部協贊委員囑托 本郡地方金融組合設立委員

崔夏鉉 住地全羅南道寶城郡兆內面鳳山里二
統三戶 癸丑八月三十日生 貫耽津
耽津伯諡莊景思全后 靈岩君聰十八世孫 平章事
彪十七世孫 府使號邈翁龜靈十六世孫 叅奉瀚十
三世孫 節制使處洵十二世孫 直長南挺十世孫
寺正弘濬九世孫 寺正宗馴孫 承旨相楯子 叅判
成鉉弟 漢文受學 官歷 敦寧都正 從二品嘉善
工曹叅判 兼同知義禁府事 儒敎

崔炳台 住地江原道三陟郡見朴面大口田里
貫江陵 平章事江陵君立之十七世孫

時範孫 叅判陽魯子 漢文受學 事親誠孝 鄉黨稱頌 儒敎 子衡重

崔允錫 住地江原道楊口郡亥安面五柳洞十三統二戶 己未六月十七日生 貫慶州文昌侯號孤雲致遠后 理得曾孫 春岳孫 龍鎭子 漢文受學 儒敎

崔尙謙 住地咸鏡南道元山府龍城面新安里三統一戶 庚寅三月十七日生 貫全州監察允行七世孫 通政貞仁六世孫 校理宗得五世孫 叅奉成極曾孫 致龍子 漢文受學 歷本郡鄉校有司 儒敎

崔元立 住地咸鏡南道元山府州北面陽日里四統八戶 庚申六月十九日生 貫慶州文昌侯號孤雲致遠后 嘉善景浩玄孫 通政致衡孫 義鵾子 漢文受學 官歷 忠義叅奉 儒敎

崔世洪 住地全羅北道萬頃郡上西面井西里一統四戶 己未九月二十三日生 貫全州 侍中完山君諡文成阿二十世孫 忠臣寶文閣大提學龍角十九世孫 禮判諡文簡哲十八世孫 欽贊孫 鍾源子 漢文受學 現本里長 儒敎

崔俊植 住地全羅北道益山郡春浦面雙亭里一統七戶 辛丑五月十八日生 貫全州孝行左贊成清白吏諡平度號竹亭有慶十七世孫 校理瑞麟十一世孫 完伯弘僩十世孫 同中樞玄暐玄孫 童蒙敎官達元曾孫 監察致國孫 進士愚澈子 漢文受學 官歷 進士 慶基殿叅奉 親軍營軍司馬 漢城裁判所判事 中樞院議官 正三品通政 曾經湖南學會評議員評議長 總務員 會計員 敎育部長 副會長 會長 宿德名望 播傳遠近 臨事明敏 務得公平 發展時宜 敎育是務 眞現世模範 儒敎

崔直鉉 住地全羅北道任實郡上東面陽地里四統二戶 甲戌十月十九日生 貫海州諡文憲冲后 上柱國諡文和惟善二十七世孫 光國功臣左贊成號月潭滉十一世孫 吏判號秋峯有源十世孫 孝行旌閭贈資憲翼煥孫 郡守載浩子 漢文受學 官歷 內部主事 忠淸南道均稅査檢委員 歷本郡私立進明學校長 同郡勸業委員囑托 秣川面長 儒敎

崔學中 住地全羅北道益山郡南一面新東里一統二戶 乙卯十月十一日生 貫草溪

己卯名賢號新齋山斗十二世孫 原從功臣兵馬節制使得麟六世孫 孝行童蒙敎官州八子 漢文受學 官歷 敬陵叅奉 儒敎 氏兄學鳳 孝贈監察 兄嫂安東金氏 以烈行旌閭

崔秉淵 住地全羅北道益山郡西一面萬石里一統二戶 辛酉八月九日生 貫全州府使號烟村德之 歷典州郡皆有聲績嘗以淸道郡守上損實踏驗便否疏擧國以踏驗法至今行之本郡有去思碑其後爲南原府使 十六世孫 漢文受學 儒敎

崔秉璣 住地全羅北道益山郡西一面萬中里一統三戶 丙子五月五日生 貫全州府使號烟村德之十六世孫 通政禹洪子 漢文受學 儒敎 氏妻江陵劉氏 孝養舅姑 夫病斷指

崔祐容 住地京畿道高陽郡九耳面食寺里一統七戶 丙辰十一月九日生 貫通川吏判諡簡易豈九世孫 漢文受學 儒敎

崔丙奎 住地京畿道坡州郡州內面馬山里四統八戶 甲寅正月一日生 貫海州 贈領相孝元六世孫 漢文受學 官歷 五衞將 中樞院議官 儒敎

崔吉煥 住地全羅北道全州郡上關面基月里二統四戶 丁丑十月二十六日生 貫全州 號晚六瀁十七世孫 赫彩曾孫 通政基宗孫 通政炳荏子 漢文受學 官歷 貞陵叅奉 繼承家訓 孝友篤行 儒敎 子相均

崔鍾烈 住地全羅北道全州郡府東面四統三戶 乙酉六月十一日生 貫全州 諡文成阿后 孝行奉事憲十世孫 進士相翊玄孫 進士榮煥曾孫 敎官埴孫 進士弘錫子 漢文受學 官歷 慶基殿令 慶基殿典祀補 宮內府典祀補 儒敎

崔東煥 住地全羅北道全州郡上關面基月里二統九戶 甲申十月四日生 貫全州號晚六堂瀁十七世孫 赫彩曾孫 通政基宗孫 議官炳菲子 漢文受學 官歷 思陵叅奉 孝友家法 耕讀本職 儒敎 子相俊

崔炳植 住地全羅北道高山郡東上面學洞里三統六戶 甲子六月十九日生 貫全州諡文肅埰二十世孫 諡忠翼號晚六堂瀁十五世孫

縣監贈嘉善號仁義軒汝達十三世孫 牧使湍十二世孫 贈嘉善致化五世孫 漢文受學 儒敎 氏父連碩 誠孝事親 及其病篤 斷指注血 回甦一日孝感所致 尙未褒褒揚 士林齎鬱

崔峻模 住地平安北道熙川郡新豐面東里下城站 丁未七月十二日生 貫全州 漢文受學 曾經本郡鄕校齋任 儒敎

崔虎燮 住地平安南道安州郡漏泉面玉山里二統三戶 丙申十一月十八日生 貫忠州 戶正哲蘇九世孫 郡守仁屋七世孫 通政興壽五世孫 漢文受學 歷本郡鄕長 忠厚性度 鄕黨模範 儒敎

崔允鎭 住地平安南道安州郡雲谷面立石里五統十戶 丁未五月二十二日生 貫興海 同敦寧光洙二十一世孫 副護軍俊克孫 都正文模子 漢文受學 忠厚勤儉 務農治產 儒敎

崔應奎 住地平安北道熙川郡長洞面元興里十四統九戶 壬寅三月二十三日生 貫晉州 副護軍得權子 漢文受學 曾經本郡鄕校齋任 儒敎

崔廷興 住地慶尙北道大邱府甘勿川面葛山洞甲辰十二月十一日生 貫慶州 平章事淸河侯諡文貞承老后 南臺持平認后 恭奉號臺岩東峯十三世孫 號百弗庵與遠 學問道德爲世儒宗累徵不起 曾孫 漢文受學 儒敎

崔陞 住地慶尙北道慈仁郡邑內面元堂洞三統二戶 壬申二月二十四日生 貫永川 牧使號蘭圃鐵堅十四世孫 漢文受學 儒敎

崔正福 住地全羅北道淳昌郡上寬面新成里二統七戶 丙午九月二十五日生 貫海州 平章事諡文淸號東山滋二十三世孫 府使號孤竹慶昌十二世孫 孝行成吉子 漢文受學 儒敎

崔基福 住地全羅北道淳昌郡上寬面宕谷里二統七戶 乙丑八月十九日生 貫海州 平章事諡文淸號東山滋二十三世孫 府使號孤竹慶昌十二世孫 孝行成吉子 漢文受學 儒敎

崔慶秀 住地全羅北道淳昌郡茂林面上里三統二戶 己未四月三日生 貫草溪 八溪君諡文肅號雲星龍宮二十二世孫 舍人號新齋山斗十四世孫 宣武原從功臣贈兵議宗元十二世孫 同中樞命俾六世孫 昌德孫 時鳳子 漢文受學

儒敎

崔永祚 住地京畿道仁川府々內面牛角洞一統完山君均后 漢文受學 儒敎 一戶 甲子八月二十九日生 貫全州

崔秉鮮 住地全羅北道扶安郡立下面新月里一統二戶 戊子八月二十三日生 貫全州 侍中諡文貞阿二十一世孫 集賢殿提學號月塘濯十八世孫 集賢殿提學匡之十六世孫 孝行號處菴繼成十四世孫 叅奉元嶽孫 副護軍鳳洪子 漢文受學 儒敎

崔學善 住地全羅北道扶安郡二道面老吉里一統三戶 戊午十一月五日生 貫全州 侍中諡文成阿后 注書順成六世孫 縣監渭五世孫 號石溪命龍玄孫 勁曾孫 全好孫 述鳳子 漢文受學 官歷 從仕郎 陞六品 儒敎

崔遇仁 住地全羅北道咸悅郡東一面水山里一統一戶 丁巳七月二十九日生 貫朔寧 領相寧城府院君諡文靖號太虛亭恒十四世孫 司直秀傑十一世孫 同中樞柱連五世孫 漢文受學 官歷 副司勇 司憲府監察 儒敎

崔賢弼 住地全羅北道臨陂郡下北面新成里二統六戶 辛未正月十二日生 貫草溪 漢文受學 現本郡上下北面長 儒敎

崔京文 住地全羅北道群山府米面石花里二統六戶 甲寅十二月八日生 貫全州 吏部尙書完山府院君諡忠翼號晩六灌十九世孫 嘉善順玉玄孫 副護軍明大曾孫 漢文受學 儒敎

崔昌奎 住地全羅北道群山府米面石花里 辛未八月十一日生 貫全州 諡忠翼號晩六灌二十一世孫 監司彦呂十六世孫 嘉善順玉六世孫 副護軍明大五世孫 漢文受學 儒敎

崔秉基 住地全羅北道古阜郡長順面松內里一統六戶 己卯六月一日生 貫全州 侍中諡文成阿二十世孫 集賢殿提學號月塘濯十七世孫 靖亂功臣判官贈兵判號德村希汀十二世孫 通政寬秀子 漢文受學 儒敎

崔秉周 住地全羅北道古阜郡長順面松內里一統四戶 乙丑正月十四日生 貫全州 侍中諡文成阿二十世孫 集賢殿提學號月塘濯十七世孫 靖亂功臣判官贈兵判號德村希汀十二世孫 漢文受學 儒敎

崔東烈 住地全羅北道古阜郡長順面松內里二統九戶 戊辰正月二日生 貫全州 侍中諡文成阿二十一世孫 集賢殿提學號月塘濯十八世孫 靖亂功臣判官贈兵判號德村希汀配享書院十三世孫 孝學秉佶子 漢文受學 事親以孝 睦族以義 儒敎

趙鳳來 住地全羅北道茂朱郡裳谷面上鳥里一統七戶 庚戌十月十六日生 貫慶州 文昌侯號孤雲致遠三十五世孫 戶叅秀晩子 漢文受學 官歷 武科 副司果 木浦萬戶 儒敎

崔春基 住地全羅北道茂朱郡裳谷面槐木里七統三戶 戊子九月八日生 貫慶州 文昌侯號孤雲致遠三十六世孫 戶叅秀晩孫 水軍僉節制使鳳羽子 漢文受學 儒敎

崔圭煥 住地全羅北道古阜郡長順面新基里二統五戶 辛卯十二月四日生 貫全州 侍中諡文成阿二十二世孫 集賢殿提學號月塘濯十九世孫 靖亂功臣判官贈兵判號德村希汀配享書院十四世孫 鎭豐子 漢文受學 儒敎

崔俊壽 住地慶尙南道金海郡柳下面柳下里十二統四戶 壬寅三月八日生 貫慶州 大司成號市巷汭十五世孫 叅軍尙貞十四世孫 叅軍祐江十三世孫 司猛贈禮叅得河十二世孫 孝行叅奉三老八世孫 贈嘉善義發六世孫 副護軍漢章五世孫 漢文受學 儒敎

崔完福 住地慶尙南道釜山府釜山面凡一洞十七統一戶 辛亥正月二十九日生 貫隋城 贈戶叅錫華五世孫 同中樞龍淵玄孫 通德郎擔曾孫 漢文受學 儒敎

崔必壽 住地慶尙南道釜山府邑內面福泉洞一統一戶 丁未九月三十日生 貫慶州 東琛曾孫 濟崙孫 世政子 漢文受學 曾經本府鄕校掌議 都有司 農進會員 儒敎

崔叅永 住地慶尙南道龍南郡西面東堂洞 壬辰七月十二日生 貫慶州 兵判諡匡靖鄂十六世孫 郡守贈戶議在田十五世孫 贈軍資監正亨道玄孫 贈工議昌烈曾孫 贈工叅泰珉孫 南勳子 漢文受學 儒敎

崔警洛 住地慶尙南道固城郡九萬面外院洞 戊子十一月二十二日生 貫全州 平章事諡文成阿后 判書澤二十一世孫 贈兵判云哲十四世孫 贈吏判世均十三世孫 號永慕齋震樞九世孫 必昌玄孫 通政正鎭曾孫 乙淳孫 叅奉承鎬子 漢文受學 儒敎

崔正喆 住地慶尙南道固城郡九萬面內院里甲戌三月十七日生 貫全州 平章事諡文成阿后 判書澤二十世孫 原從功臣命佑十五世孫 左承旨慶雲十三世孫 工議奇復十二世孫 號晩悔光參五世孫 孝行旌閭號霽光軒祥珏玄孫 必泰曾孫 台鎭孫 親營從事官翰升子 漢文受學 儒敎

崔龍鎬 住地慶尙南道固城郡西馬面西章山辛巳四月二十二日生 貫全州 平章事完山君諡文成阿后 贈吏判諡義敏號蘇湖均十三世孫 贈吏叅祥島玄孫 都事必周曾孫 號老樵東軾孫 漢文受學 儒敎 氏祖母金海許氏 夫病危篤刀割左股 注血湯肉 厥疾永甦 事聞旌閭

崔亨洙 住地全羅南道寶城郡兆內面鳳山里一統一戶 丙戌二月二日生 貫耽津 耽津伯諡莊景思全后 平章事彪十八世孫 府使號遯翁龜靈十七世孫 叅奉溟十四世孫 節制使處洵十三世孫 宣務郎夢得十二世孫 直長南挺十一世孫 寺正弘潑十世孫 寺正宗馹曾孫 承旨相揖孫

叅判成鉉子 叅判允洙弟 漢文受學 官歷 童蒙敎官 左承旨 靑年雅士 有志實學 儒敎

崔義鉉 住地全羅南道寶城郡兆內面鳳山里丙辰生 貫耽津 耽津伯諡莊景思全后 靈巖君聰十八世孫 平章事彪十七世孫 府使號遯翁龜靈十六世孫 生員自完十五世孫 進士沃之十四世孫 叅奉溟十三世孫 節制使處洵十二世孫 宣務郎夢得十一世孫 直長南挺十世孫 寺正弘潑九世孫 寺正宗馹孫 承旨相揖姪 漢文受學官歷 義禁府都事 承政院左承旨 儒敎

崔潤誠 住地全羅南道靈光郡東部面栢洞里一統四戶 癸未八月十七日生 貫水原 左承旨樂窮后 都事德明曾孫 戶議基致孫 兵叅奉鉉子 漢文受學 官歷 司憲府監察 事親至孝和睦同族 敎育子弟 勤務農業 儒敎

崔鎭玟 住地全羅南道順天郡黃田面竹靑里一統三戶 戊辰六月十五日生 貫全州 左叅贊諡平度有慶后 贈戶叅昌淳子 漢文受學 官歷 健元陵叅奉 力學務農 聲譽頗著 儒敎

崔桂鉉 住地全羅南道順天郡黃田面芧村里一統四戶 戊午四月十七日生 貫朗州

麗朝名臣諡敏休知夢后 恭奉潔曾孫 漢文受學
力穡資生 自安本分 儒敎

崔桂云 住地全羅南道順天郡黃田面苧村里一
統三戶 戊午十二月六日生 貫全州
僉中樞士庸后 漢文受學 儒敎

崔甲守 住地全羅南道寶城郡蘆洞面九龍里三
統二戶 己巳六月十九日生 貫朗州
典客令希沼十九世孫 察訪漠十四世孫 禦侮將軍
時寶十世孫 嘉善遇龍六世孫 司僕寺正運材曾孫
工議善行孫 贈戶參鳳翼子 漢文受學 官歷 從
二品嘉善 同中樞兼五衛將 儒敎 子始瑛 奇祚
再祚

崔畝漢 住地全羅南道寶城郡蘆洞面龍洞里二
統八戶 癸亥九月五日生 貫耽津
耽津伯諡莊景思全后 府使龜靈十四世孫 進士自
淸十三世孫 進士聖之十二世孫 進士渭十一世孫
軍資監正文九世孫 掌隷院判決事得秀八世孫 左
尹玉麐七世孫 正憲同中樞致昊六世孫 嘉善同中
樞興進曾孫 峻翊孫 鶴壽子 漢文受學 官歷
靖陵參奉 儒敎 子奇洪

崔在興 住地全羅南道寶城郡松谷面上鵲里二
統七戶 丁卯五月二十二日生 貫海
州 太師諡文憲冲二十三世孫 監察御史允仁二十
世孫 光祿大夫敏十九世孫 監察司滋十八世孫
獻納郾十四世孫 府使澯十一世孫 司馬應辰十世
孫 叅判光世九世孫 壬辰功臣判決事源八世孫
雲赫玄孫 廷道曾孫 左承旨允源孫 監察炳伊子
漢文受學 官歷 宣陵叅奉 儒敎 子省鉉叅奉
德鉉

崔斗鎭 住地京畿道竹山郡西面月谷里四統八
戶 己未三月二十五日生 貫水原
禮判諡孝肅號慕軒廈伯二十五世孫 漢文受學 官
歷 鐵道院主事 儒敎

崔祐容 住地京畿道高陽郡九耳面食寺里一統
七戶 丙辰十一月九日生 貫通川
吏判號簡易岦九世孫 漢文受學 儒敎

崔麟步 住地平安南道平壤府大興面二里齋後
二十九統一戶 辛未九月二十九日生
貫慶州 文昌侯號孤雲致遠后 號海山堂國祿子
漢文受學 官歷 電話課主事 祥原郡書記 鍊熟
事務 聲譽遠聞 儒敎

崔柱秉 住地平安北道鐵山郡柏梁面德岩里八
統七戶 甲寅七月二十五日生 貫全
州 左贊成諡平度有慶十九世孫 孝行旌閭益華八
世孫 漢文受學 儒敎

崔鳳來 住地咸鏡南道元山府縣面元山上里上
洞十統二戶 乙卯四月五日生 貫仁
同 永興伯終泰二十二世孫 都節制使文景十八世
孫 禦侮將軍崇建十三世孫 漢文受學 官歷 司
憲府監察 歷本港商議所評議員 同港私立春城學
校贊成員 儒敎

崔義鉉 住地咸鏡南道安邊郡瑞谷面三里中洞
一統三戶 乙卯正月十五日生 貫慶
州 文昌侯號孤雲致遠二十三世孫 通政尙崙子
漢文受學 官歷 義禁府都事 儒敎

崔駿浩 住地慶尙北道慈仁郡邑內面邑川洞一
統六戶 庚午正月一日生 貫陽川
副提學號逍遙齋淑精十七世孫 漢文受學 儒敎

崔斗鉉 住地慶尙北道慈仁郡邑內面邑川洞一
統四戶 戊辰八月二十九日生 貫陽
川 副提學號逍遙齋淑精十六世孫 漢文受學 儒
敎

崔炳燁 住地慶尙北道慈仁郡邑內面元堂洞七
統八戶 己巳九月六日生 貫永川
判尹號省齋文炳十一世孫 漢文受學 儒敎

崔鳳晉 住地全羅北道茂朱郡裳谷面上鳥里二
統三戶 辛酉十月二日生 貫慶州
文昌侯號孤雲致遠三十五世孫 戶叅秀晩子 漢文
受學 官歷 忠勳府都事 儒敎

崔潤燮 住地全羅北道古阜郡長順面陽池里三
統八戶 丙子四月十七日生 貫全州
侍中諡文成阿二十一世孫 集賢殿提學號月塘霽十
八世孫 靖亂功臣判官贈兵叅號德村希汀(配享書院)十三世
孫 秉泰子 漢文受學 儒敎

崔弘烈 住地全羅北道古阜郡長順面所山里一
統四戶 壬午三月二十五日生 貫全
州 侍中諡文成阿二十一世孫 集賢殿提學號月塘
霽十八世孫 進士贈戶議希潤十三世孫 秉楠子
漢文受學 現本里長 儒敎

崔洛璀 住地全羅北道茂朱郡裳谷面沙田里二
統二戶 丁卯三月十三日生 貫全州
侍中完山君諡文成阿二十五世孫 郡守贈刑判得涇
二十世孫 進士漢明十四世孫 漢文受學 早孤餘

生 孝養偏母 其妻潘南朴氏亦承順爲道 孝奉其姑 自郡有褒 儒敎

崔聖洪 住地全羅北道古阜郡沓內面平嶺里一統四戶 戊申正月十三日生 貫全州 侍中謚文成阿十九世孫 中郎將龍鳳十八世孫 集賢殿提學號月塘霽十六世孫 集賢殿提學號月塘霽十六世孫 孝行旌閭贈資憲甲龍孫 孝行嘉義錫煥子 漢文受學 官歷 副護軍 儒敎

崔相元 住地全羅北道金堤郡公洞面麻田里 丁巳五月十二日生 貫全州 侍中謚文成阿二十一世孫 戶議號月塘霽十八世孫 漢文受學 官歷 司憲府監察 敦寧府都正 現公洞面長 儒敎

崔燮洪 住地全羅北道古阜郡聲浦面猪洞一統十戶 乙卯四月十六日生 貫全州 侍中謚文成阿十九世孫 號固窮堂秀孫十三世孫 聖福曾孫 允鑑孫 銓寬子 漢文受學 勤儉耕讀爲人模範 儒敎

崔華淵 住地全羅北道鎭安郡二西面中基里一統八戶 乙亥四月二十八日生 貫全州 漢文受學 儒敎

崔東爀 住地全羅北道臨陂郡南一面上舟里二統六戶 辛巳四月六日生 貫耽津 縣監自浩十三世孫 兵使萬源十一世孫 縣監漢十世孫 世澧子 漢文受學 官歷 惠民院主事 儒敎 氏母南平文氏 夫病三割其股 再裂其指 以延十三日之命 及其初終 以姑老兒幼 不忍自裁送終以禮 事載文獻忠孝錄

崔春坰 住地全羅北道古阜郡聲浦面麒麟里三統二戶 丁卯十月二十二日生 貫全州 侍中謚文成阿二十世孫 訓鍊主簿號處庵璇十世孫 浩曾孫 宗權孫 通政弼煥子 漢文受學 儒敎

崔東岳 住地全羅北道臨陂郡西三面瓦洞二統三戶 乙丑十二月二日生 貫耽津 進士縣監自浩十三世孫 兵使萬源十一世孫 縣監漢十世孫 通政有章七世孫 元澧子 漢文受學 儒敎

崔化京 住地全羅北道鎭安郡二西面產珠里一統五戶 己未十一月二十日生 貫耽津 漢文受學 儒敎

崔鶴翊 住地慶尙南道彦陽郡中北面茶開里十四統七戶 辛亥正月八日生 貫慶州 文昌侯號孤雲致遠二十四世孫 司成汭十七世孫 思權曾孫 奎極孫 昇淵子 漢文受學 曾經本郡鄕校掌議 都有司 本面長 儒敎 子翼均 孫榮澈 漢澈

崔鶴東 住地慶尙南道彦陽郡下北面山前里三統三戶 己巳八月四日生 貫慶州 文昌侯號孤雲致遠二十四世孫 司成汭十七世孫 思權曾孫 奎和孫 在淵子 漢文受學 儒敎

崔璟烈 住地慶尙南道龍南郡東面西部洞四統一戶 甲申八月八日生 貫全州 侍中謚文成阿二十一世孫 原從功臣命佑十三世孫 嘉善號海亭秀岡九世孫 漢文受學 官立漢城師範學校速成科卒業 私立法政大學法律科校外生修業 官歷 北青公立普通學校副敎員 本郡公立普通學校副訓導 儒敎

崔在永 住地全羅南道寶城郡松谷面上鵲里三統七戶 丁巳九月六日生 貫海州 三重大匡諡文憲冲二十三世孫 監察御史允仁二十世孫 光祿大夫敏十九世孫 監察司滋十八世孫 獻納郎十四世孫 府使濬十一世孫 司馬應辰十世孫 叅判光世九世孫 壬辰功臣判決事源八世孫 雲赫玄孫 廷道曾孫 左承旨允源孫 監察炳文子 漢文受學 官歷 靖陵叅奉 儒敎 子宗鉉叅奉 敬鉉 峯鉉 良鉉 斗鉉

崔允成 住地全羅南道咸平郡箕城面儉川里乙巳九月十三日生 貫海州 嘉善文在后 漢文受學 官歷 義禁府都事 儒敎

崔德奎 住地全羅南道咸平郡海保面松山里一統十戶 原籍光州郡召古龍面龍洞戊午四月十六日生 貫耽津 贅山君眞霖二十三世孫 兵部尙書鳳二十二世孫 佐郎公義二十世孫 掌樂院正命秀十三世孫 刑議瑞生十二世孫 工叅四萬十一世孫 嘉善同中樞益崙九世孫 通政致聃曾孫 工叅昇學子 漢文受學 儒敎

崔銅鉉 住地全羅南道海南郡山一面牛項里五統六戶 壬午六月四日生 貫耽津

平章事耽津君諡莊景恩全后 進士克忠十三世孫
贈禮叅號錦南溥十一世孫 中郎將自江九世孫 僉
使汕七世孫 叅奉應岑五世孫 在吉子 漢文受學
精修醫理 頗有廣濟 儒敎

崔昌鉉 住地全羅南道木浦府進禮面首洞里一
統三戶 辛亥正月十一日生 貫全州
諡文忠群玉后 大提學完山府院君諡忠翼襲十七世
孫 從仕郎湜十三世孫 二等勳悌男十世孫 逸叅
判百嵓七世孫 斗玉子 漢文受學 官歷 從二品
嘉善 孝友正直 鄕里稱善 儒敎

崔秉州 住地全羅南道潭陽郡豆面棲鳳洞 丁
亥十二月十七日生 貫全州 直提學
號烟村德之二十世孫 叅判鶴永子 漢文受學 官歷
敬陵叅奉 儒敎

崔恢寧 住地全羅南道潭陽郡木面江爭里 乙
亥三月一日生 貫朔寧 領相諡忠貞
興源十二世孫 漢文受學 儒敎

崔正植 住地全羅南道木浦府嚴多面路上里四
統四戶 乙酉十二月三日生 貫全州
諡文忠群玉后 完山府院君諡忠翼襲十八世孫 從
仕郎湜十五世孫 二等功臣悌男十二世孫 贈戶判

百嵓九世孫 贈吏判寅鉉孫 叅奉漢宗子 漢文受學
官歷 司憲府監察 才藝超倫 學識優洽 早從宋
淵齋 崔勉菴 金東海 所負甚富 儒敎

崔京道 住地全羅南道木浦府二西面道侔洞七
統七戶 戊午十月六日生 貫全州
完山府院君諡忠翼襲后 漢文受學 博通經史 篤
務敎育 儒敎

崔允五 住地全羅南道咸平郡永豐面白余里
丁丑三月十四日生 貫海州 諡文憲
冲后 禮叅致旭曾孫 都正煥基孫 承旨仁西子
漢文受學 官歷 義禁府都事 儒敎

崔肯植 住地全羅南道海南郡山一面用沼里一
統四戶 甲子四月十三日生 貫全州
諡平度號竹亭有慶十九世孫 永澈子 漢文受學
躬行節約 謹守先業 儒敎

崔允采 住地全羅南道康津郡唵川面黃谷里四
統二戶 壬午生 貫朗州 諡敏休知
夢后 中郎將邦彥二十三世孫 正匡元尹弘毅十八
世孫 大司成號蘭溪湫十五世孫 都事近池十四世
孫 校理號尙德齋致湖十三世孫 進士海十二世孫
奉事廷佩十世孫 僉中樞哲明九世孫 顯信校尉晉
湖八世孫 司僕寺正在斗玄孫 承旨宗暐會孫 叅
判達奕孫 同中樞漢翊子 漢文受學 儒敎

崔日炳 住地全羅南道海南郡山一面望美里二
統一戶 庚午六月六日生 貫通川
贈領相諡襄莊雲海十三世孫 左相號浩然亭潤德十
二世孫 主簿號玉圃山靜十世孫 贈工叅貞規子
漢文受學 歷本郡鄕校有司 現私立周南學校摠務
躬耕讀書 固守本分 儒敎

崔賢炳 住地全羅南道海南郡黃原面初月里二
統八戶 壬申八月一日生 貫通川
贈領相諡襄莊雲海十三世孫 左相號浩然亭潤德十
二世孫 主簿號玉圃山靜十世孫 贈工叅貞規子
漢文受學 現本郡私立周南學校總務 本面公錢領
收員 棉作組合員 儒敎

崔秉憲 住地全羅南道康津郡大谷面金沙洞一
統一戶 戊子七月四日生 貫全州
直提學號煙村德之十六世孫 嘉善昱潤孫 叅尉榮
泰子 漢文受學 儒敎

崔承大 住地京畿道開城郡靑郊面陽陵里六統
四戶 辛亥十二月二十九日生 貫海
州 侍中諡文憲冲二十九世孫 校理號海堂璘十四

世孫 漢文受學 歷東亞開進敎育會評議員 儒敎

崔升愚 住地忠淸北道忠州郡德面花谷里四統
六戶 辛巳正月二十三日生 貫忠州
監司洵十七世孫 逸持平榮十五世孫 持平號白潭
明善十世孫 漢文受學 官歷 公立小學校敎員
陞六品 歷本郡地方金融組合員 儒敎

崔相愚 住地忠淸北道忠州郡德面英谷里四統
一戶 丁酉二月二日生 貫忠州 監
司洵十七世孫 逸持平榮十五世孫 持平號白潭明
善十世孫 漢文受學 儒敎

崔瑩澈 住地忠淸北道忠州郡甘勿面伯陽一里
一統七戶 辛巳十一月十六日生 貫
全州 左贊成諡平度號竹亭有慶十八世孫 漢文受
學 儒敎

崔榮準 住地京城府龍山面桃花洞外契八十四
統十戶 己巳七月二十九日生 貫慶
州 左尹尙柱六世孫 嘉善壽煥曾孫 錫基孫 永
厚子 漢文受學 官歷 電話課主事 六品 旅閣
營業從事 儒敎

崔東淑 住地全羅北道臨陂郡南一面戊山里二
統六戶 壬申七月十七日生 貫耽津

縣監自浩十三世孫 兵使萬源十一世孫 縣監漢十世孫 贊九子 漢文受學 儒敎

崔述永 住地全羅北道臨陂郡南一面下田里一統六戶 壬戌四月八日生 貫耽津
縣監自浩十五世孫 兵使萬源十三世孫 縣監漢十二世孫 漢文受學 儒敎

崔善明 住地全羅北道鎭安郡二西面紙谷里乙丑十一月一日生 貫耽津 漢文受學 儒敎

崔熙文 住地全羅北道古阜郡巨麻面大竹里四統一戶 壬辰三月二十九日生 貫全州
完山府院君諡文忠群玉二十六世孫 吏部尙書號晩六灌十九世孫 以完總行樂備八世孫 祉鉉曾孫
淳厚孫 權植子 漢文受學 儒敎

崔致明 住地全羅北道鎭安郡二西面紙谷二統九戶 己未十一月九日生 貫耽津
敦寧府都正炳龍后 漢文受學 儒敎

崔德善 住地慶尙南道釜山府邑內面樂民洞二統二戶 丙子三月九日生 貫慶州
文昌侯號孤雲致遠二十七世孫 吏議洽登八世孫
府使商和七世孫 進士重宅六世孫 漢文受學 現

金融組合員 農進會員 儒敎

崔國列 住地慶尙南道釜山府北面靑龍洞七統五戶 甲戌二月十八日生 貫慶州
景皓玄孫 秀衡曾孫 斗彰孫 熙祚子 漢文受學
測量學校卒業 儒敎

崔聖律 住地慶尙南道釜山府北面南山洞四統六戶 癸丑八月十四日生 貫全州
嘉善泰福玄孫 元興曾孫 鳳岱孫 富翼子 漢文受學 曾經本府鄕校掌議 都有司 本面長 儒敎

崔宖洵 住地慶尙南道釜山府邑內面玉井洞九統八戶 辛亥八月二十六日生 貫全州
原從功臣左參贊諡平度號竹亭有慶十五世孫
判敦寧諡襄度士儀十四世孫 大護軍周翰孫 處士命昊子 漢文受學 官歷 司憲府監察 叅耆英會 儒敎

崔敬浩 住地慶尙南道釜山府邑內面福泉洞七統七戶 甲戌七月十七日生 貫月城
縣令元翊后 周信子 漢文受學 曾經本府鄕校掌議 都有司 本郡書院一有司 農進會員 儒敎

崔永圭 住地全羅南道寶城郡松谷面鵲川里二統一戶 癸亥十二月二十九日生 貫海州
判吏部事諡文憲冲二十六世孫 贈領相天府十二世孫 知中樞號曉庵必善玄孫 贈領相天府
承旨樂窮后 將仕郎希伋十三世孫 同中樞福鉉子
漢文受學 官歷 義禁府都事 儒敎

崔廷圭 住地全羅南道寶城郡松谷面鵲川里一統五戶 庚申七月十六日生 貫海州
判吏部事諡文憲冲二十六世孫 贈領相天府十二世孫 知中樞號曉庵必善玄孫 號松齋時相曾孫 承旨春秀孫 煥榮子 漢文受學 官歷 明陵叅奉
五衛將 儒敎 子印錫 南錫 容錫

崔昌仁 住地全羅南道珍島郡々一面龍仁里三統五戶 戊寅九月七日生 貫慶州
文昌侯致遠后 生員起宗九世孫 進士綱八世孫
贈承旨貴萬孫 嘉善宗權子 漢文受學 官歷 惠陵叅奉 儒敎 子在奉 介奉

崔世琯 住地全羅南道長興郡長西面牛山里三統二戶 乙酉八月二十二日生 貫海州
太師諡文憲號惺齋冲二十八世孫 太學士諡文清號東山叟滋二十三世孫 副提學萬理十四世孫
承旨國興曾孫 嘉善粹謙孫 監察號野隱植憲子
漢文受學 儒敎 子丁極

崔潤烈 住地全羅南道靈光郡東部面栢洞四統三戶 癸未十二月十一日生 貫水原
承旨樂窮后 將仕郎希伋十三世孫 同中樞福鉉子
漢文受學 官歷 義禁府都事 儒敎

崔德潤 住地全羅南道長城郡南一面月溪里二統三戶 己卯二月二十七日生 貫耽津
禮判號錦南溥后 處士命春九世孫 叅奉擊默
孫 都事致厚子 漢文受學 官歷 主事 儒敎

崔相澈 住地全羅南道寶城郡兼於面能默里一統三戶 癸亥十月二十日生 貫耽津
麗朝平章事諡莊景思全二十二世孫 叅知政事彪二十世孫 府使靈龜十九世孫 訓鍊院正億男九世孫
僉正弘泗八世孫 承旨宗國曾孫 贈資憲琦鼎孫
贈資憲龍鉉子 漢文受學 官歷 明陵叅奉 儒敎

崔周鉉 住地全羅南道寶城郡福內面平再里二統一戶 壬午十一月十三日生 貫海州
諡文憲冲二十八世孫 贈領相天符十三世孫
號石門居士繼憲十世孫 贈吏議成祉秀曾孫 贈左
贊成炳熊孫 贈資憲在益子 漢文受學 官歷 莊

陵叅奉 從二品嘉善 儒敎 子永奎

崔潤萬 住地全羅南道莞島郡々內面富興里五統八戶 甲戌四月四日生 貫水原 隋城伯諡文惠永奎后 兵判諡武肅希亮十一世孫 仁岳九世孫 通政光恒五世孫 嘉善元國玄孫 通政熙翰曾孫 嘉善嘉周孫 嘉善連鉉子 漢文受學 孝友篤行 鄕里欽慕 儒敎 子裁休

崔在文 住地全羅南道寶城郡福內面山水里二統六戶 癸酉八月二十九日生 貫海州 太師諡文憲冲二十七世孫 贈兵判號默齋億水八世孫 通德郎斗輝七世孫 贈通政幸秀孫 副護軍炳淳子 漢文受學 子榮鉉有孝行 瑾鉉 鶴鉉

崔承休 住地全羅南道莞島郡青山面茅島西里二統五戶 丁亥十一月十三日生 貫草溪 八溪君諡文肅龍宮二十四世孫 舍人號新齋山斗十六世孫 博士慶麟十三世孫 嘉善鶴武十二世孫 贈禮正命曦八世孫 喆福曾孫 鍾憲孫 嘉善億淇子 漢文受學 官歷 明陵叅奉 儒敎 子源一

崔鎭淇 住地全羅南道莞島郡青山面堂里 癸亥四月二十三日生 貫草溪 舍人號新齋山斗十五世孫 博士慶麟十二世孫 副護軍炳淳子 漢文受學 官歷 龍驤衛副護軍 儒敎 子炯弘 氏高祖有功于一鄕 鄕人立碑紀念

武九世孫 孝行嘉善命實七世孫 叅議日善六世孫 同中樞尙元五世孫 承旨致光曾孫 仁福孫 嘉善鍾君子 漢文受學 官歷 仁同府使 儒敎 子大休 建休 氏曾祖母慶州李氏 以孝烈 事載三綱錄

崔德淇 住地全羅南道莞島郡青山面堂里七統六戶 丁巳二月二日生 貫草溪 舍人號新齋山斗十五世孫 博士慶麟十二世孫 副護軍軒武九世孫 孝行嘉善命實七世孫 叅議日善六世孫 同中樞尙元五世孫 承旨致光曾孫 仁福孫 監役鍾興子 漢文受學 官歷 正三品通政 儒敎 子聖休 南休 氏曾祖母慶州李氏 以孝烈 事載三綱錄

崔士休 住地全羅南道莞島郡青山面堂里十統五戶 癸亥九月十日生 貫草溪 舍人號新齋山斗十六世孫 博士慶麟十三世孫 副護軍軒武十世孫 孝行嘉善命實八世孫 叅奉日康七世孫 判尹尙載六世孫 正郎昌世五世孫 五衛將國福曾孫 贈通政鍾仁孫 副護軍一湛子 漢文受學 官歷 龍驤衛副護軍 儒敎 子炯弘 氏高祖

崔致君 住地全羅南道莞島郡外面復興里 辛酉十一月二十一日生 貫隋城 兵判諡武肅希亮十一世孫 通德郎仁岳九世孫 巡將貞國五世孫 武鉉子 漢文受學 儒敎 子英休

崔潤燮 住地全羅南道莞島郡外面富興里三統二戶 己巳十二月二日生 貫水原 諡文惠永奎后 諡武肅希亮十一世孫 通政淑國玄孫 通政宗翰曾孫 通政基錄孫 五將訓鉉子 漢文受學 官歷 童蒙敎官 曾經本郡鄕校色掌 孝友篤行 隣里共推 儒敎 子哲休 冕休

崔在萬 住地全羅南道寶城郡福內面山水里二統一戶 戊寅九月十五日生 貫海州 太師諡文憲冲二十七世孫 贈兵判號默齋億水八世孫 通德斗輝七世孫 叅奉炳錫子 漢文受學 儒敎 子漸鉉

崔德守 住地全羅北道鎭安郡一北面垈洞一統十戶 丙戌六月三日生 貫全州 順巨孫 君凡子 漢文受學 儒敎

崔彰永 住地全羅北道全州郡草谷面銅山里一統七戶 癸巳十一月二十七日生 貫和順 平章事諡文憲溥十七世孫 大司成自濱十四世孫 號竹谷象汶八世孫 孝行號杏亭繼子 孝行泰永弟 漢文受學 性本孝友 克盡四禮 鄕里模範 儒敎

崔相鉉 住地全羅北道金堤郡回浦面上道里二統四戶 戊午十月十一日生 貫全州 吏部尙書諡忠翼號晩六濱十六世孫 翰林八俊十三世孫 孝行挺弘孫 孝行達國子 漢文受學 曾經本面約長 鄕校齋任 性本純朴 修齊有度 儒敎

崔益求 住地全羅北道古阜郡優德面上鶴里三統一戶 庚申十一月二十九日生 貫楊州 戶部尙書楊州君億后 郡守井涓十三世孫 郡守挺海七世孫 贈秘書監丞象殷曾孫 孝行贈嘉善魯中孫 嘉善錫鳳子 漢文受學 官歷 漢城師範學校副敎官 中樞院議官 侍從院副卿 儒敎

崔在祚 住地慶尙南道金海郡葵山面松亭里十三統四戶 戊辰九月一日生 貫慶州 侍中淸河侯諡文貞承老二十三世孫 門下侍中諡忠懿肅二十二世孫 大提學玄培十九世孫 右副承旨夢亮八世孫 兵叅重登七世孫 秉得孫 聲斗子 漢文受學 儒敎

崔君天 住地慶尙南道釜山府沙中面草梁洞十二統二戶 癸丑十二月七日生 貫海州 判府事鄂二十七世孫 漢文受學 兼究醫學 歷釜山港昌興社設立員 北魚組合長 商業會議所議員 儒敎

崔有壽 住地慶尙南道釜山府左耳面華明洞六統一戶 甲子三月十九日生 貫慶州 內史令文昌侯號孤雲致遠二十八世孫 司成泂十五世孫 漢文受學 歷梁山郡鄕校掌議 本面華明學校設立員 地方金融組合員 農進會員 儒敎

崔敬權 住地全羅南道興陽郡豆原面禮會里二統三戶 丙辰十一月二十七日生 貫慶州 左相雞林君倬十九世孫 叅判坡十二世孫 通政宗瀅曾孫 嘉善昌奎孫 嘉義相祿子 漢文受學 官歷 從二品嘉善 儒敎

崔宛奎 住地全羅南道康津郡七良面龍岩里一統六戶 戊子三月十七日生 貫通川 領相號浩然亭潤德十四世孫 左賛成號陽湖德宇十世孫 通政號栗塢裕福玄孫 永大曾孫 基滿孫 炳鶴子 漢文受學 歷本里長 面事務勤務 儒敎 弟成九 賛九 熏奎 必奎 子在現

崔協寧 住地全羅南道潭陽郡木面江丁里 貫朔寧 領相寧平府院君興源十二世孫 漢文受學 孝友其性 勤儉其行 敦宗以和 接人以敬 儒敎

崔 寔 住地全羅南道長興郡熊峙面薪田里一統九戶 己卯三月二十五日生 貫朗州 司僕寺正宗洽五世孫 通政廷燁曾孫 嘉善炯斗孫 同中樞玟榮子 漢文受學 官歷 童蒙敎官 顯陵叅奉 主事 正三品通政 儒敎

崔信湖 住地全羅南道麗水郡三日面落浦里十一統三戶 癸丑六月十九日生 貫慶州 通政龍希七世孫 忠義衛萬雄五世孫 嘉善光福玄孫 通政聖八孫 雲翼子 漢文受學 孝友敦行 勤儉自修 儒敎

崔鎭鶴 住地全羅南道麗水郡三日面落浦里八統七戶 甲寅十二月二十五日生 貫慶州 大司成大晟九世孫 叅奉擎雲玄孫 同中樞之英孫 漢文受學 官歷 從二品嘉善 儒敎

崔祥植 住地全羅南道光陽郡玉龍面南井里三統七戶 庚午七月二十一日生 貫全州 平章事純爵二十五世孫 府使三俊十一世孫 司僕寺正孝喆玄孫 通政秀龍曾孫 戶叅號嘉完鎭泰孫 都正亨澈子 漢文受學 孝友敦睦 儒敎

崔晶溶 住地全羅南道智島郡蟬峙面梅花島鶴洞十統十戶 甲午五月二十九日生 貫耽津 諡莊景思全三十世孫 號栗亭鶴齡十七世孫 戶叅雲魯十世孫 都正泰善六世孫 贈吏議稡仁五世孫 同中樞永學曾孫 嘉善亮烈孫 敎官錫奇子 漢文受學 官歷 明陵叅奉 儒敎

崔根昌 住地全羅北道礪山郡西二面牛今里癸酉二月九日生 貫海州 海陵君賓十三世孫 通德郎繼勳十二世孫 奉事業龍十世孫 通德郎景祥八世孫 左掌禮雲澤玄孫 秘書丞楫曾孫 協辦鎬源孫 孝行旌閭議官龜漢子 漢文受學 官歷 叅奉 儒敎 子東熒

崔相基 住地慶尙南道釜山府東平面棠甘洞三統七戶 戊子六月二十二日生 貫慶州 吏判琦后 通政萬傑五世孫 漢文受學 歷東萊府鄕校掌議 本府農進會員 現本里長 儒敎

崔永浩 住地全羅南道興陽郡豆原面禮會里三統五戶 己巳三月十八日生 貫慶州 文昌侯致遠后 左相雞林君倬十八世孫 壬亂殉節縣監天寶九世孫 甲子殉節僉正弘峻六世孫 叅議敬甲曾孫 通政澤建孫 嘉善明斗子 漢文受學 官歷 同知中樞府事 天性純孝 竭力事親 儒敎

崔百權 住地全羅南道興陽郡豆原面禮會里五統九戶 壬戌十二月十九日生 貫慶州 左相雞林君倬十九世孫 壬亂殉節縣監天寶十世孫 甲子殉節僉正弘峻七世孫 監察澤柱曾孫 通政永斗孫 嘉善大浩子 漢文受學 官歷 從二品嘉善 勤儉自守 事親至孝 儒敎

崔祥權 住地全羅南道興陽郡豆原面禮會里五統二戶 己卯十二月二十六日生 貫慶州 左相雞林君倬十九世孫 壬辰殉節縣監天寶十世孫 甲子殉節僉正弘峻七世孫 主簿澤元曾孫 通政啓斗孫 通政義浩子 漢文受學 官歷 大護

軍 性本至孝 以孝事親 儒敎

崔淑烈 住地慶尙南道龍南郡東面霧出洞 甲戌五月二十九日生 貫全州 贈刑叅議 孝良十五世孫 僉正嵓十四世孫 龍正曾孫 祥重孫 秉斗子 漢文受學 儒敎

崔東麟 住地慶尙南道固城郡永縣面砧洞 丙寅八月十八日生 貫慶州 大司憲遠世后 成祐玄孫 奎殷曾孫 正鎭孫 文贊子 漢文受學 儒敎

崔南樞 住地慶尙南道龍南郡東面海松亭洞 丙午十月十九日生 貫慶州 開國功臣兵判謚匡靖鄕十五世孫 贈戶叅在田十四世孫 贈軍資監正亨道曾孫 贈工議昌烈孫 贈工叅泰祕子 漢文受學 官歷 從二品嘉善 五衛將 儒敎

崔有鵬 住地慶尙南道釜山府沙中面草梁洞四十五統八戶 己巳正月十五日生 貫慶州 嘉善長福玄孫 漢文受學 官歷 內務衙門主事 內部主事 東萊觀察府主事 本面鄕約長 草梁普通學校長 商業會議所會頭 儒敎

崔鎭國 住地全羅北道金堤郡公洞面脈上里二統七戶 辛酉三月四日生 貫慶州 文昌侯號孤雲致遠后 監司灌十五世孫 祕書丞鳳吳曾孫 嘉善榮範孫 嘉善明鶴子 漢文受學 官歷 健陵叅奉 祕書丞 晩居林泉 自娛書農 儒敎

崔主玟 住地全羅北道金堤郡回浦面新興里四統一戶 甲戌九月二十九日生 貫全州 諡平度有慶十九世孫 諡襄度士儀十八世孫 孝行承旨得一八世孫 司僕寺正宣煥曾孫 嘉善洛植孫 嘉善炳鏞子 漢文受學 官歷 叅奉 敦寧都正 現本里長 性本誠孝 事親無違 兄弟友篤族戚睦姻 儒敎

崔汝煥 住地全羅北道金溝郡西道面長田里一統七戶 辛未正月二日生 貫耽津 禮判號錦南溥十五世孫 扶社功臣膺遇十三世孫 贈承旨昌嶷玄孫 贈嘉善應良曾孫 孝行旌閭贈嘉善碩俊孫 贈漢城左尹翰祖子 漢文受學 事親誠孝 丁內外艱 喪葬以禮 墓在七十里 課日省掃不避雨雪 跪燦處 土坎自穿 灑淚處 草不復芽孝感所致 一鄕欽服 儒敎

崔日煥 住地全羅北道金溝郡西道面長田里一統八戶 甲戌三月十一日生 貫耽津 禮判號錦南溥十五世孫 扶社功臣膺遇十三世孫 贈承旨昌嶷玄孫 贈嘉善應良曾孫 孝行旌閭贈資憲碩俊孫 贈漢城左尹翰祖子 漢文受學 官歷 光陵叅奉 中樞院議官 儒敎

崔縯煥 住地全羅北道金溝郡西道面大福里二統二戶 丁巳十月二十八日生 貫耽津 禮判號錦南溥十五世孫 扶社功臣膺遇十三世孫 孝行旌閭贈資憲碩俊孫 贈戶叅翰振子 漢文受學 從師宋淵齋門 奇松史門 官歷 元陵叅奉學兼孝行 生事死葬 一遵禮制 儒敎

崔仁根 住地全羅北道淳昌郡茂林面月坪里二統八戶 乙巳六月二十九日生 貫全州 吏部尙書完山府院君諡忠翼號晩六濬十五世孫 都承旨進明十四世孫 縣監汝貞十三世孫 縣監湫十二世孫 重翊子 漢文受學 官歷 叅奉 儒敎

崔台植 住地全羅南道興陽郡大江面南井里三統七戶 庚寅七月二十一日生 貫全州 平章事諡文烈純僖二十六世孫 開國功臣諡平度有慶二十二世孫 吏判淑行二十一世孫 左承旨孝喆十一世孫 戶叅守龍八世孫 漢文受學 孝友敦睦 勤務農業 儒敎

崔昌鎬 住地全羅南道光陽郡津下面船所里三統八戶 乙卯九月十二日生 貫慶州 叅議大晟十一世孫 通政奉原孫 副護軍俊璟子 漢文受學 官歷 繕工監假監役 儒敎

崔瑾煥 住地全羅南道長興郡安下面水門里八統六戶 壬午四月十日生 貫耽津 平章事諡莊憲思全后 兵部尙書鳳二十世孫 刑議四萬十一世孫 嘉善德徵曾孫 贈資憲萬錫孫 嘉善興龍子 漢文受學 官歷 司憲府監察 儒敎

崔成鳳 住地全羅南道光陽郡玉龍面上雲里一統一戶 己卯四月二十一日生 貫朔寧 持平春九(配金海金氏有烈行)玄孫 漢文受學 儒敎

崔鳳祚 住地全羅南道莞島郡蘆花面北古地一統四戶 乙卯八月十八日生 貫慶州 文昌侯號孤雲致遠后 敬漢孫 通政守明子 漢文受學 官歷 正三品通政 敦孝尙學 謹守世業 儒敎 氏母海南尹氏 夫病刲股奏效 及殞 注血回命 以烈行 屢登鄕薦

崔相默 住地全羅南道咸平郡新光面石溪里 庚申三月二十六日生 貫慶州 慶興府院君必達后 嘉善同中樞善浩曾孫 承旨德文孫

孝贈敎官正奎子 漢文受學 官歷 司憲府監察
正三品通政 儒敎

崔明鉉 住地全羅南道咸平郡新光面燕川里
乙卯四月二日生 貫全州 完山府院
君諡忠翼濬十九世孫 左承旨益煥子 漢文受學
官歷 司憲府監察 正三品通政 儒敎

崔應鎭 住地全羅南道莞島郡外面三莊洞一統
九戶 己酉生 貫慶州 文昌侯號孤
雲致遠后 雞林君光位二十一世孫 嘉善鳳煥孫
嘉善基玄子 漢文受學 官歷 從二品嘉善 同知
中樞府事 儒敎

崔潤翠 住地全羅南道莞島郡外面三莊洞一統
八戶 戊辰正月二十七日生 貫水原
隋城伯諡文惠永奎二十二世孫 戶曹典書敬萬十八
世孫 宣武功臣兵判諡武肅希亮十一世孫 嘉善斗
憲七世孫 司僕寺正德國玄孫 左承旨徽翰曾孫
戶叅基順孫 嘉善同中樞鎬鉉子 漢文受學 官歷
童蒙敎官 現本面長 才藝顯悟 兼以篤學 足爲
後生模範 儒敎

崔基正 住地全羅南道莞島郡所安面孟仙里二
統一戶 辛巳八月二十九日生 貫全

州 嘉善洪俊玄孫 議官順寬子 漢文受學 篤學
精實 秉心堅確 自靈岩移莞郡 所居隣里 蔚有
觀感 居喪盡孝 屢被鄕薦 儒敎

崔吉龍 住地全羅南道莞島郡助藥面冠東里二
統七戶 丁巳十一月十七日生 貫海
州 副提學萬理十六世孫 郡守號錦溪有建十世孫
嘉善命玉孫 有錫子 漢文受學 官歷 正三品通
政 敦孝篤行 鄕里咸稱 儒敎 子秉珍 孫泰烋
慶烋 道烋

崔喆鉉 住地全羅北道淳昌郡茂林面月坪里二
統四戶 癸巳七月十三日生 貫全州
吏部尙書完山府院君諡忠翼號晩六濬十七世孫 都
承旨進明十六世孫 縣監汝貞十五世孫 縣監淑十
四世孫 孝行童蒙敎官寬翊曾孫 都正奎仁孫 叅
奉二龍子 漢文受學 官歷 義陵叅奉 儒敎

崔碩龍 住地全羅北道淳昌郡上置面五道里一
統六戶 壬午三月十一日生 貫全州
諡忠翼號晩六濬十六世孫 漢文受學 孝友其行
耕讀其業 儒敎

崔基晧 住地全羅北道長水郡溪西面道壯里三
統七戶 己卯六月十四日生 貫全州

完山府院君號晩六濬十七世孫 工叅秀岑十一世孫
秘書郎鳴天曾孫 通政昌伯孫 叅書官翼煥子 漢
文受學 曾經本郡鄕校掌議 同郡民團會評議員
儒敎

崔昌箕 住地全羅北道長水郡溪南面高亭里一
統三戶 丁亥十月八日生 貫全州
諡忠翼號晩六濬十八世孫 致儆曾孫 戶議世涵孫
議官慶老子 漢文受學 官歷 繕工監假監役 儒
敎

崔暻鉉 住地全羅北道長水郡溪南面陽地里三
統五戶 戊辰十月五日生 貫全州
直提學號烟村德之十六世孫 嘉善得瑞曾孫 成翼
孫 光杓子 漢文受學 儒敎

崔秉吉 住地全羅北道長水郡溪南面卵坪里一
統十戶 己未九月二十七日生 貫全
州 諡文成阿二十一世孫 按廉使龍生二十世孫
運文曾孫 泰仁孫 通政奎洪子 漢文受學 儒敎

崔禹洛 住地全羅北道益山郡龍梯面西頭里五
統二戶 丙寅七月十日生 貫江華
司僕卿煦兵判龜壽十九世孫 禮判號迷翁璀十二世
孫 漢文受學 官歷 文科 假注書 承文院正字

弘文館侍讀 陞六品 中樞院議官 龍安郡守 利
原郡守 陞正三品通政 曾經湖南學會長 同會敎
育部長 現全北臨益水利組合評議員 官歷內外
處理公直 發展實業 警世先覺 儒敎

崔承宇 住地全羅北道長水郡外眞田面下月里
四統八戶 癸酉六月二十五日生 貫
朔寧 領相寧城府院君諡文靖號太虛亭恒十七世孫
吏叅號三溪彦粹十三世孫 敎授號雙柏堂遠十世孫
漢文受學 儒敎

崔棟彦 住地慶尙南道昆陽郡所谷面隱士洞
壬戌八月十七日生 貫全州 進士漢
明十一世孫 光元曾孫 資憲祥弼孫 司僕正永灝
子 漢文受學 官歷 正三品通政 儒敎

崔石守 住地慶尙南道釜山府釜山面凡二洞七
統四戶 癸巳八月二十日生 貫慶州
文昌侯號孤雲致遠后 漢文受學 本府普通學校修
業 儒敎

崔鳳琇 住地全羅南道莞島郡助藥面冠東里十
一統四戶 丙寅六月十五日生 貫通
川 諡襄莊雲海十一世孫 左承旨宗燁十世孫 戶
叅振庠 仁朝丙子出陣楊花渡而還上親臨光化門外特賞金帛 九世孫 折衝副護軍相憲

子 漢文受學 官歷 從二品嘉善 同中樞兼五衛將 儒敎 子于根 貴根 龍根 孫瑞日 詠日

崔秉準 住地全羅南道莞島郡助藥面冠西里七統五戶 甲寅九月二十八日生 貫全州 大提學德之十七世孫 折衝副護軍三永子 漢文受學 官歷 童蒙敎官 曾經本郡鄕校色掌 掌議 儒敎 子己烈 允烈 武烈東京中學校在學

崔秉玉 住地全羅南道莞島郡助藥面冠西里七統三戶 丙寅八月二十日生 貫全州 大提學德之十七世孫 折衝副護軍三永子 漢文受學 現赤十字社員 儒敎

崔時達 住地全羅南道寶城郡南上面七洞里四統六戶 丙子九月十四日生 貫海州 太師諡文憲冲二十三世孫 諡忠憲有滌十六世孫 漢文受學 官歷 童蒙敎官 孝行純篤 屢被鄕薦 儒敎

崔周善 住地全羅南道莞島郡蘆花面良下里二統三戶 壬午三月六日生 貫全州 折衝副護軍致石七世孫 達才六世孫 軍資監正好三五世孫 工議正元玄孫 左尹孟談曾孫 明默孫 崧千子 漢文受學 博通書史 敦行孝友 居喪廬墓 六年盡哀 世居靈岩 近移莞島 所居咸稱模範 儒敎

崔洛龜 住地全羅南道寶城郡鳳洞面薮村里一統三戶 乙酉八月三日生 貫耽津 平章事耽津伯諡莊景思全后 叅知政事彪十五世孫 府使龜靈十四世孫 軍資監正夢文九世孫 掌隷院判決事得秀八世孫 左尹玉麗七世孫 叅判號松庵致晟六世孫 號竹軒宗麟五世孫 號菊圃箕遠玄孫 號樵隱默曾孫 號梧隱在翰孫 嘉善號樂圃命鈺子 漢文受學 官歷 忠義叅奉 風格恬雅 學業精邃 且以醫業 多有廣濟之效 儒敎 子正植 春植

崔翔甲 住地慶尙南道機張郡東面伊川洞二統十戶 癸巳正月五日生 貫慶州 叅奉號臺岩東巢十一世孫 五衛將春健曾孫 命夏孫 正淳子 漢文受學 儒敎

崔周昊 住地慶尙南道機張郡東面花田洞五統八戶 戊辰四月二十七日生 貫慶州 大興玄孫 鳳仁曾孫 英國孫 檉子 漢文受學 現本面長 儒敎

崔世龜 住地慶尙南道機張郡東面伊川洞七統九戶 丁卯十一月十九日生 貫慶州 玉信曾孫 五衛將濟翰孫 寅壽子 漢文受學 官歷 元陵叅奉 儒敎

崔榮奎 住地慶尙南道機張郡東面伊川洞六統七戶 戊寅十一月一日生 貫慶州 叅奉號臺岩東巢十世孫 五衛將春建孫 議官命駿子 漢文受學 儒敎

崔孝直 住地平安北道龜城郡梨峴面磨星里二統一戶 庚午五月十四日生 貫青松 文昌侯諡文憲致遠三十八世孫 開國功臣凝三十四世孫 君參五世孫 學洙曾孫 大奕孫 賢澤子 漢文受學 歷本郡鄕校掌議 學校贊成長 儒敎

崔鎭恒 住地咸鏡北道茂山郡北面上三洞間島望峰 己酉十月二十二日生 貫海州 太師諡文憲號九齋冲二十七世孫 縣監贈吏叅號鶴菴愼九世孫 永壽孫 載憲子 漢文受學 儒敎

崔周璜 住地咸鏡北道鍾城郡南溪面一里間坪 庚寅十月六日生 貫杆城 通政京岳孫 仁錫子 漢文受學 本郡公立小學校卒業 曾經本郡鄕校々監 間坪學校敎師 現本面長 儒敎

崔升雄 住地咸鏡北道鍾城郡西豐面一里龍山洞九統九戶 辛酉三月十四日生 貫清州 千辰功臣敬壽十一世孫 甲子适亂功臣應呂十世孫 夢彦曾孫 基恒孫 允岳子 漢文受學 歷本郡鄕校有司 儒敎

崔琦 住地咸鏡北道鍾城郡古邑面六里富岩洞五統三戶 甲戌八月十七日生 貫海州 太師諡文憲號九齋冲以道學稱海東孔子二十五世孫 添始入北祖十三世孫 同中樞山厚八世孫 縣監贈吏叅諡文簡號鶴菴愼七世孫 叅奉德承曾孫 榮祖孫 致政子 漢文受學 儒敎

崔秉秀 住地咸鏡北道茂山郡邑面一洞一統四戶 甲申十月七日生 貫慶州 文昌侯號孤雲致遠三十五世孫 重闊入北始祖十五世孫 斗七曾孫 華鎭孫 昌峻子 漢文受學 儒敎

崔九鶴 住地咸鏡北道茂山郡北面上三洞二統一戶 乙丑八月二十二日生 貫清州 壬辰功臣贈兵叅敬壽十一世孫 左尹應呂十世孫 成興曾孫 達永孫 鎭恒子 漢文受學 官歷 宣傳 守門將 正三品通政 僉知中樞府事 忠翊衛 城津 洪原郡守 屢佩銅墨 多得口碑 儒敎

趙氏部

趙命九
住地京城府中部寬仁坊勳洞十二統一戶　辛卯二月二十七日生　貫豐壤　漢文受學　官歷　長官高等官三等　從五位　儒敎

趙秉敎
住地京城府北部靑石洞二十四統三戶　壬戌生　貫豐壤　漢文受學　官歷　表勳院叅書官　咸興郡守　德源府尹　現任咸鏡南道叅與官高等官三等　從五位　勳三等　儒敎

趙重觀
住地京畿道果川郡南面富谷里　戊辰二月三十日生　貫楊州　官歷　景慕宮叅奉　園邱壇叅奉　禧陵叅奉　侍講院侍從官　六品　淳昌郡守　正三品　豐川郡守　文獻備考續纂委員　康津郡守　現任海南郡守　從七位　歷海南地方金融組合設立委員　才高學邃　屢歷州郡多有善政　儒敎

趙濟均
住地江原道華川郡々內面上里六統十戶　庚戌十月二十六日生　貫漢陽　吏判文衡諡文簡號龍洲翁七世孫　漢文受學　官歷　進士　典圜局主事　太廟郎廳　洪陵因山都監郎廳　現任華川郡守　夙著文華　晩達吏術　官歷內外隨處優績　儒敎

趙東憲
住地忠淸北道丹陽郡邑內面北下里二統六戶　戊寅六月十一日生　貫豐壤　翼戴功臣吏判漢平君諡恭肅益貞十三世孫　靖難功臣吏判號花川識九世孫　漢文受學　官歷　本郡鄕校直員　儒敎

趙鍾澤
住地忠淸北道堤川郡南面沙里坊里　庚辰十二月八日生　貫漢陽　贈左相漢山伯諡襄烈仁璧十七世孫　輔國號嘉川齋師十六世孫　漢文受學　官歷　本郡公立普通學校學務委員　現本面長兼公錢領收員　本郡金融組合評議員區域長　本面報恩會長　早達時務　久遊學會　且以面長　行事公直　蔚有稱擧　儒敎

趙輝東
住地忠淸南道鴛川郡川東面津串里二統三戶　癸酉十月二十四日生　貫漢陽　漢山君英茂十九世孫　叅奉漢直孫　監察泰鼎子　漢文受學　歷本郡鄕校齋任　早閱經史　兼備孝友　儒敎

趙夔東
住地忠淸南道鴛川郡川東面蟬洞里一統十戶　甲戌八月三日生　貫漢陽　漢山君英茂十九世孫　運光孫　監役泰榮子　漢文受學　詩書其工　孝友其性　儒敎

趙東燁
住地全羅北道淳昌郡福興面上農一統四戶　庚午六月二十八日生　貫玉川　玉川府院君諡忠獻元吉十九世孫　漢文受學　儒敎

趙柄玉
住地全羅北道高山郡北下面大下里三統一戶　庚辰五月二十七日生　貫白川　郡守淳九世孫　漢文受學　官歷　叅奉　儒敎

趙陽鐸
住地全羅北道淳昌郡龜岩面溜川里二統二戶　丁卯十一月二十一日生　貫玉川　輔國玉川府院君號農隱元吉十七世孫　郡守士淳十四世孫　縣監淵十三世孫　孝行旌閭號獨處堂義孝九世孫　壽元子　漢文受學　儒敎

趙方暉
住地全羅北道金堤郡邑內面玉里五統十戶　己巳十月二十日生　貫金堤　端廟朝殉節平安伯遂良十七世孫　童蒙敎官東艱曾孫　孝行亢晋孫　漢文受學　官歷　本郡公立普通學校學務委員　歷本郡私立三省普通學校學監　叅赤十字社員　儒敎

趙東福
住地全羅北道益山郡巳梯面小堤里三統一戶　丙戌八月二十八日生　貫豐壤　平章事孟二十四世孫　舍人廷機十二世孫　進士號遯庵脩六世孫　崑夏子　漢文受學　儒敎

趙昌順
住地全羅北道全州郡卜關面基月里一統七戶　癸丑十二月二十六日生　貫漢陽　梁惠君漢千后　東彝曾孫　一孫孫　基萬子

趙秉憲 住地全羅北道金堤郡邑內面玉里六統七戶 丙子三月十二日生 貫金堤 右相諡文良號悅軒簡二十二世孫 端廟朝殉節平安伯遂良十八世孫 童蒙教官歷玄孫 亢晋曾孫 縣監在河孫 進士方淳子 漢文受學 進士 官歷學校議員 儒教

趙炳泰 住地全羅北道珍山郡北面壽永洞一統九戶 丙戌四月十日生 貫白川 贈領相諡文烈號重峰憲十世孫 彦植子 漢文受學 本郡私立雲英學校卒業 早年才藝 爲世需用 儒教

趙琰銓 住地慶尙南道釜山府沙上面周禮洞五統四戶 庚午正月三日生 貫咸安 贈吏判諡貞節號漁溪旅十七世孫 吏叅舜十五世孫 吏判諡忠毅號大笑軒宗道十二世孫 副護軍世亮六世孫 漢文受學 歷本府鄕校掌議 本面私立明進學校議員 儒教

趙周元 住地全羅南道木浦府進禮面背野洞一統二戶 己丑正月十九日生 貫漢陽 判尹光智九世孫 孝薦叅奉行敏八世孫 叅奉國衡七世孫 漢文受學 儒教

趙相錫 住地全羅南道順天郡下沙面新垈里一統一戶 丁巳十一月一日生 貫淳昌 玉川府院君元吉十四世孫 副正號農隱瑜十三世孫 府尹琛十世孫 漢文受學 漁樵琴碁 自適其志 儒教

趙秉贊 住地全羅南道順天郡住岩面金谷里一統三戶 戊午生 貫淳昌 玉川府院君諡忠獻號農隱元吉 享武夷祠 十七世孫 孝行旌閭副正號虔谷瑜 享謙川祠 十六世孫 忠旌兵使贈兵判諡節愍號竹村崇文 享謙川祠 十五世孫 忠旌贈敎官號瓢川哲山 享謙川祠 十四世孫 孝行世熙六世孫 孝行正臣五世孫 司僕寺正基賢曾孫 嘉善鎭豐孫 嘉善邦浩子 漢文受學 官歷 五衛將 儒教

趙章仁 住地全羅南道靈岩郡北一始面永興里一統七戶 己巳十一月二十二日生 貫道康 嘉善茂績五世孫 嘉善相徽玄孫 錫民子 漢文受學 儒教

趙浩元 住地全羅南道智島郡押海面佳蘭里二統四戶 壬申五月十一日生 貫漢陽 右相諡良敬涓十八世孫 兵使彦豪十三世孫 叅判頖發八世孫 戶議永德五世孫 戶議弘烈曾孫 嘉善啓哲孫 敬學子 漢文受學 官歷 司憲府監察 從二品嘉善 曾經泰仁郡武城書院色掌 才藝過人 學問優洽 稱以一鄕善士 儒教 子炳在 炳旭

趙東錫 住地全羅南道海南郡鹿山面德村里一統一戶 辛卯十一月十九日生 貫豐壤 戶判泩十八世孫 折衝副護軍龍夏子 漢文受學 敦行孝悌 篤勉書農 閭里均頌 儒教

趙奎來 住地全羅北道任實郡德峙面高德峙里三統五戶 乙酉十月三日生 貫咸安 禮賓卿玉輿十六世孫 禮賓寺正洽十五世孫 奉禮伯孫十四世孫 修撰承武十三世孫 叅奉元鎭十二世孫 掌令舜歲十一世孫 丙亂斥和洗馬號雲壑平十世孫 光煥玄孫 載商曾孫 彰鏞孫 昇濟子 漢文受學 儒教

趙相旭 住地全羅南道海南郡北終面古達里八統三戶 丙午八月一日生 貫咸安 贈吏判諡貞節號漁溪旅十六世孫 漢文受學 儒教 官歷 敦寧府都正 務本篤行 自成定規 儒教

趙秀英 住地全羅北道咸悅郡仐內面安井里一統三戶 乙未四月四日生 貫林川 叅奉琮植孫 都事容彬子 漢文受學 儒教

趙彦植 住地全羅北道珍山郡北面壽永洞一統九戶 壬寅五月二十五日生 貫白川 贈領相諡文烈號重峰憲九世孫 漢文受學 庚戌受賞老賜金 處世敦厚 敎子勤儉 儒教

趙仲烈 住地全羅北道任實郡新安面洛村里三
統四戶 戊午八月十五日生 貫玉川
輔國玉川君諡忠獻號農隱元吉十五世孫 恭判號樂
齋瑛十四世孫 縣監淵十一世孫 戶恭龜徵玄孫
相箕子 漢文受學 現本面長 公私順序 一郡稱
譽 儒敎

趙仁寬 住地全羅北道南原郡時山面深谷里二
統一戶 丁丑十一月六日生 貫玉
川 輔國玉川君諡忠獻號農隱元吉二十世孫 漢文
受學 歷本郡鄕校掌議 儒敎

趙鏞祚 住地全羅北道茂朱郡豐西面新村里七
統一戶 己巳十月八日生 貫咸安
吏判號漁溪旅十六世孫 漢文受學 儒敎

趙性殷 住地慶尙南道釜山府邑內面樂民洞十
四統一戶 丁巳十一月七日生 貫咸
安 貴男玄孫 基福孫 永周子 漢文受學 歷本
府鄕校掌議 儒敎

趙絅載 住地慶尙南道釜山府左耳面柳斗洞六
統八戶 壬子九月三十日生 貫豐壤
侍中巖后 漢文受學 官歷 英陵恭奉 中樞院議
官 正三品通政 歷本面長 儒敎

趙楨相 住地慶尙南道釜山府北面仙洞八統八
戶 己卯四月七日生 貫平壤 定社
功臣領相諡文忠號松堂浚十八世孫 漢文受學 歷
本府鄕校掌議 書院長 農進會特別會員 早吸文
明 發展實業 儒敎

趙龍雲 住地慶尙南道機張郡中北面月西洞四
統五戶 庚寅八月十一日生 貫咸安
聖禎玄孫 福萬曾孫 通政時安孫 仁業子 漢文
受學 歷本郡鄕校掌議 儒敎

趙鏞昌 住地慶尙北道青松郡府內面上德川洞
乙卯六月二十二日生 貫咸安 贈吏
判諡貞節號漁溪旅十七世孫 恭奉贈左承旨咸遂十
世孫 漢文受學 儒敎

趙南鳳 住地慶尙北道尙州郡長川面新坪里一
統一戶 己巳正月七日生 貫豐壤
平章事孟后 奉常寺正贈吏恭靖十一世孫 承旨錫
穆五世孫 漢文受學 現紳士大同譜評議員 儒敎

趙轍廈 住地慶尙北道尙州郡牟西面石山里一
統一戶 戊寅十月十七日生 貫豐壤
直長號北溪光璧九世孫 副護軍東望七世孫 漢文
受學 儒敎

趙光鎬 住地全羅北道高山郡東上面長水里二
統一戶 庚辰正月二十二日生 貫平
壤 副提學浩老十六世孫 平陵君庭慶十一世孫
平陽君搢十世孫 載德子 漢文受學 官歷 中樞
院議官 儒敎 子漢奎

趙正熙 住地全羅北道萬頃郡東一道面黃山里
五統三戶 丙午五月二十二日生 貫
楊州 大提學諡文剛平仲后 鎭匡曾孫 大淳孫
秉心子 漢文受學 儒敎

趙致相 住地慶尙南道釜山府釜山面佐一洞十
七統七戶 壬申六月十日生 貫咸安
贈吏判諡貞節號漁溪旅十七世孫 贈資憲諡忠毅號
大笑軒宗道十二世孫 府使英混十一世孫 漢文受
學 青年學會々員 儒敎

趙鍾周 住地全羅北道南原郡黑城面新基里一
統一戶 庚辰正月三日生 貫玉川
玉川府院君諡忠獻元吉后 判書號樂齋瑛十八世孫
戶恭濟標曾孫 同義禁炳祚孫 恭奉碩圭子 漢文
受學 儒敎 氏父碩圭 天性至孝 父歿 廬墓終
祥 以章陵恭奉 見時勢日變 退居故里 以敎育
殖產爲務

趙永述 住地全羅北道扶安郡西道面校中里二
統二戶 戊午四月二十八日生 貫漢
陽 右相漢平府院君諡良敬涓十五世孫 恭奉廣誠
十一世孫 贈戶議萬秋孫 贈工恭得西子 漢文受
學 官歷 義禁府都事 歷本郡私立寧明學校々監
本郡測量學校贊成員 本郡勸業委員 儒敎

趙性璇 住地慶尙南道晋州郡一班城面仙洞
丁丑三月二十一日生 貫咸安 進士
贈吏判號漁溪旅十四世孫 虞候贈左尹金虎十三世
孫 兵使壽千十二世孫 基植子 漢文受學 儒敎

趙性瓔 住地慶尙南道晋州郡一班城面仙洞
甲戌九月一日生 貫咸安 進士贈吏
判號漁溪旅十四世孫 虞候贈左尹金虎十三世孫
兵使壽千十二世孫 琪植子 漢文受學 儒敎

趙翼模 住地全羅南道順天郡苦田面化平里三
統一戶 丙寅正月十六日生 貫玉川
進士號同川時述九世孫 漢文受學 傳家詩禮 用
作活計 儒敎

趙箕洪 住地全羅南道順天郡龍頭面海湖里一
統一戶 乙丑十二月十六日生 貫淳
昌 崇政廷玉玄孫 嘉義世興曾孫 資憲相元孫

漢文受學 官歷 健元陵叅奉 正三品通政 恭儉自守 足爲一鄉矜式 儒敎

趙熄豐 住地全羅南道寶城郡蘆洞面擧石里四統十戶 甲子七月二十五日生 貫玉川
門下侍中諡忠獻元吉二十世孫 進士斐十八世孫
郡守續十四世孫 郡守之漢十二世孫 贈工判鎭圭
曾孫 贈左尹洞孫 贈戶叅民植子 漢文受學 敦孝篤行 閭里稱美 儒敎 子正基

趙彩浩 住地全羅南道順天郡道里面鰲山里一統四戶 戊寅十月一日生 貫玉川
門下侍中玉川府院君元吉十五世孫 典農寺副正瑜十四世孫 嘉善節度使崇文十三世孫 漢文受學
崇學講道 稱以一鄉巨擘 儒敎

趙采燮 住地全羅南道順天郡道里面內洞里一統二戶 丙戌八月二十六日生 貫玉川 通訓鎭景玄孫 通政台浩曾孫 嘉善秉吉孫
漢文受學 官歷 司憲府監察 敦寧府都正 從二品嘉善 崇道力穡 克成其家 儒敎

趙元載 住地京畿道水原郡青龍面松內洞一統二戶 戊午正月八日生 貫豐壤 領相諡文孝號蒲渚翼十一世孫 漢文受學 儒敎

趙炳奎 住地京畿道水原郡宿城面大竹洞一統二戶 癸未正月二十二日生 貫漢陽
左贊成漢川府院君諡良節溫十八世孫 漢文受學
官立外國語學校修業 歷普通學校敎師 儒敎

趙秉稙 住地京畿道安山郡々內面秀岩里 丙辰二月十七日生 貫楊州 右相諡忠翼泰采六世孫 漢文受學 官歷 仁川港警務官
儒敎

趙臣鎬 住地京畿道開城郡東部面八字洞里十九統三戶 辛未二月二十七日生 貫
稷山 贈吏判諡文簡有善五世孫 漢文受學 儒敎

趙斗顯 住地京畿道高陽郡沙里大面柰遊里
丁卯十二月十九日生 貫平壤 定社功臣領相諡文忠號松堂浚后 漢文受學 歷本郡鄉校掌議 本里長 衛生組合委員 儒敎

趙炳浩 住地平安北道南原郡松內面沙村里五統八戶 己卯二月二十三日生 貫漢陽 佐命功臣左政丞漢山伯諡良烈仁擘十九世孫 佐命功臣左贊成漢川府院君諡良節溫十八世孫 吏判漢豐君琓十七世孫 禮叅邦彥十四世孫 吏叅玉十三世孫 承旨錫庭十二世孫 孝行旌閭禮叅號玄谷

趙萬奎 住地全羅南道寶城郡南下面莊洞里一統一戶 戊辰四月二十三日生 貫咸安 贈吏判諡貞節號漁溪旅十五世孫 禮議相鎭玄孫 贈通政淳曾孫 贈嘉善般植孫 同敦寧號井梧堂性俊子 漢文受學 官歷 同中樞 五衛將 儒敎 弟倫奎 南奎 子鏞柱

趙學仁 住地全羅南道木浦府二老面竹田里二統十戶 丁卯四月二十日生 貫漢陽
龍源府院君諡襄烈仁擘十七世孫 功臣右相諡良敬涓十六世孫 戶參得立七世孫 通政光斗曾孫 同中樞八衛孫 郡守斗榮子 漢文受學 官歷 佐郎經鄉約色掌 執綱 校任 儒敎 子鍾一 鍾伯

趙京衛 住地全羅南道智島郡沙玉面羽田里四統五戶 庚辰五月四日生 貫漢陽
漢川府院君諡良節溫二十世孫 護軍英萬七世孫
訓鍊判官鍾奎曾孫 訓鍊主簿輔元孫 童蒙敎官炳禧子 漢文受學 博習院傳辭意明辨 儒敎

趙玟浹 住地全羅南道靈光郡奉山面上村里三統九戶 壬午十一月二十日生 貫漢陽
漢川府院君諡良節溫后 禮議完碧六世孫 都正永鶴子 漢文受學 入孝出敬 務農治產 儒敎

韓韓十一世孫 郡守億十世孫 副護軍再元五世孫
通政行普玄孫 戶叅號六行堂春得曾孫 監察號晚堂相永孫 孝行監察鍾燁子 漢文受學 官歷 中樞院議官 儒敎 氏曾祖事親至孝 甘旨菽水 無時暫乏 歲凶發米賑窮 賴以生活者以千數 氏祖亦有孝誠 父病割股和湯 以得回甦 後復添弒 又爲割股注血 繼以湯肉而進 數年延壽 丁憂廬墓哀毀三年

趙東洵 住地全羅南道寶城郡玉岩面茅嶺里一統五戶 甲子正月六日生 貫豐壤
平章事孟二十四世孫 功臣吏叅漢平君諡恭肅益貞十五世孫 功臣吏叅豐寧君號自娛堂守翼十一世孫 監司聖輔八世孫 通政秉義孫 五衛將崍夏子 漢文受學 儒敎 子綸九 采九 範九 紋九

趙鏞佑 住地全羅南道寶城郡南下面壯洞里一統一戶 甲申七月二十八日生 貫咸安 判書天啓十九世孫 贈吏判諡貞節號漁溪旅十六世孫 禮議相鎭五世孫 贈資憲華植曾孫 同敦寧號溯隱性鎔孫 通政琮奎子 漢文受學 官歷 惠民院主事 儒敎 氏祖孝養其母 居喪廬墓 不梳頭髮 不食酒食 事聞旌閭 子南濟

趙東賢 住地黃海道瑞興郡細坪面下陽洞艮坪
甲寅七月二十九日生 貫密陽 密陽
君義崇十四世孫 榮淳(文學著世)子 漢文受學 官歷
明陵叅奉 歷明義學校長 早業功令 晩而覺悟
杜門讀書 講究經義 儒敎

趙東根 住地全羅北道咸悅郡郡內面 壬子九
月十五日生 貫林川 嘉林伯天赫后
俊植子 漢文受學 官歷 智陵叅奉 現本面長
儒敎

趙在奎 住地全羅北道南原郡山東面太平里四
統六戶 乙酉五月二十三日生 貫咸
安 扶餘監務號德谷承肅十八世孫 寶文閣直提學
從禮十七世孫 震八曾孫 都事學植孫 議官性廉
子 漢文受學 官歷 思陵叅奉 儒敎

趙貞旭 住地全羅北道長水郡中番巖面紗巖里
二統九戶 戊申四月二十九日生 貫
玉川 吏判淵十七世孫 舍人膺十六世孫 同中樞
斯明曾孫 永得孫 漢俊子 漢文受學 官歷 翼
陵叅奉 中樞院義官 儒敎

趙煥錫 住地全羅北道淳昌郡下置面內洞里一
統八戶 庚午七月二十七日生 貫玉
川 玉川府院君元吉十七世孫 縣監淵十三世孫
漢文受學 儒敎

趙性甲 住地全羅北道長水郡下番巖面九仙里
一統九戶 甲申十一月二十七日生
貫咸安 扶餘監務承肅十七世孫 寶文閣直提學從
禮十六世孫 重吉曾孫 淵孫 仁植子 漢文受學
儒敎

趙滴錫 住地全羅北道淳昌郡茂林面鰲山里三
統五戶 丁巳五月二日生 貫淳昌
輔國玉川府院君謚忠獻號農隱元吉十七世孫 郡守
士淳十四世孫 縣監淵十三世孫 星極子 漢文受
學 儒敎

趙鍾植 住地全羅北道古阜郡白山面元川里四
統九戶 癸丑九月十三日生 貫漢陽
佐命功臣輔國左贊成漢川府院君謚良節溫十六世孫
僉中樞儀十五世孫 漢文受學 官歷 章陵叅奉
儒敎

趙鍾夏 住地全羅北道咸悅郡北一面城洞里四
統十一戶 甲戌七月二十八日生 貫
豐壤 府使思廉十七世孫 漢文受學 官歷 崇寧
殿叅奉 儒敎

趙載鵬 住地慶尙南道釜山府沙下面舊西平洞
三統七戶 丁卯十一月二十六日生
貫咸安 司僕寺正元和玄孫 左承旨鼎呂曾孫 贈
戶叅斗衡孫 五衛將明遴子 漢文受學 官歷 通
信司電話課主事ョ正三品中樞院議官 歷本面民
議所救恤部長 釜山鎭農進會員 儒敎

趙熙宅 住地慶尙南道釜山府沙下面長林洞一
統二戶 戊戌十二月二十三日生 貫
豐壤 軍器寺副正玕十七世孫 漢文受學 官歷
從仕郎 中樞院議官 曾經東萊府鄕校掌議 本面
釜山鎭農進會員 儒敎

趙河載 住地慶尙南道釜山府沙下面長林洞一
統三戶 辛亥七月二十八日生 貫豐
壤 軍器寺副正玕十八世孫 漢文受學 官歷 綏陵
叅奉 敦寧府都正 歷東萊府鄕校都有司 本面長
儒敎

趙益淳 住地全羅南道莞島郡甫吉面禮作里四
統一戶 庚申七月六日生 貫咸安
生六臣謚貞節旌后 永祿曾孫 聖直孫 貴龍子
漢文受學 篤學力行 謹守世業 儒敎 子奇承
奇珍 洪潤

趙瑞會 住地全羅南道莞島郡薪智面加仁里
辛巳六月七日生 貫漢陽 龍源府院
君謚襄烈仁璧二十世孫 戶叅號山西慶男九世孫
贈禮議時鐸八世孫 嘉善誠奎玄孫 五衛將東臣曾
孫 炳淑子 漢文受學 天性純厚 篤尙文學 事
親養志 居喪盡哀 儒敎 子成龍 成魯 成大
成允

趙章煥 住地京畿道江華郡內可面古下洞八統
九戶 戊午七月十七日生 貫漢陽
復興君謚肅愍胖十九世孫 原從功臣安邦十五世孫
漢文受學 現本里長 兼一學校長 性度公直 衆
望所推 以校以里 竝被長任 勤勞著績 儒敎

趙在東 住地全羅南道順天郡黃田面七安里二
統五戶 己巳八月十七日生 貫玉川
監役德信子 漢文受學 官歷 叅奉 儒敎

趙在浩 住地全羅南道順天郡別良面新基里一
統四戶 甲辰二月十九日生 貫淳昌
兵使謚節愍崇文十七世孫 通政顯泰曾孫 叅奉鎭
孝子 漢文受學 官歷 健元陵叅奉 崇道務本
謹守家範 儒敎

趙容謹 住地全羅南道咸平郡孫佛面白玉里 甲辰正月五日生 貫漢陽 開國功臣漢山君諡忠靖仁沃十四世孫 工叅應稷子 漢文受學 官歷 正三品通政 敦寧府都正 戶曹叅議 儒敎

趙億衡 住地全羅南道長興郡南下面竹青里 丙戌十二月二十日生 貫漢陽 左承旨慶南十八世孫 禮議時鐸十七世孫 掌樂正順十六世孫 刑議完道十五世孫 工議元龜十四世孫 戶叅炳宅子 漢文受學 官歷 健陵叅奉 儒敎

趙成德 住地全羅南道長興郡南下面江亭里 癸未十一月十八日生 貫漢陽 龍城府院君暾二十一世孫 佐命功臣左政丞漢山伯諡襄烈仁璧二十世孫 右相諡良敬涓十九世孫 判中樞諡恭安號施齋惠十八世孫 郡守翾十四世孫 戶判號靜广崇進十三世孫 贈戶叅號山西慶男九世孫 贈禮議時鐸八世孫 孝行忍默軒完鳳六世孫 炳文子 漢文受學 儒敎

趙鳳紀 住地全羅南道長興郡南下面上鉢里五統四戶 己丑三月四日生 貫漢陽 號山西慶男十二世孫 掌樂院正源五世孫 戶議聖烈玄孫 炳贊曾孫 延衡孫 副司果成哲子 漢文受學 務農資生 事親以孝 儒敎

趙正衡 住地全羅南道長興郡南下面鱸魚里二統一戶 甲午正月一日生 貫漢陽 龍城府院君暾二十一世孫 佐命功臣左政丞漢山伯諡襄烈仁璧二十世孫 右相諡良敬涓十九世孫 判中樞諡恭安號施齋惠十八世孫 郡守翾十四世孫 戶判號靜广崇進十三世孫 贈戶叅號山西慶男九世孫 贈禮議時鐸八世孫 孝行號忍默軒完鳳六世孫 叅奉炳祚子 漢文受學 儒敎

趙芳述 住地全羅南道木浦府望雲面皮東里一統八戶 乙丑五月十日生 貫漢陽 右相諡良敬涓后 漢文受學 官歷 宣陵叅奉 勤儉力學 頗有雅望 儒敎

趙炳鎬 住地咸鏡南道元山府龍城面雲城里三統二戶 辛巳三月二十八日生 貫漢陽 贈吏叅壽昆十四世孫 嘉善濟貴玄孫 通政光燁子 漢文受學 儒敎

趙日天 住地咸鏡南道定平郡聖樂面溪東里八統五戶 甲戌二月一日生 貫漢陽 折衝將軍重明玄孫 注書達弘曾孫 寬雄孫 通政寅和子 漢文受學 歷本郡鄉校校監 掌議 現紳士大同譜贊成員 天道敎

趙聖禧 住地咸鏡南道北青郡下甫青面新昌里十統九戶 乙卯五月二十七日生 貫淳昌 諡文簡號晚閑壽益六世孫 相藺孫 冕稹子 漢文受學 儒敎

趙炳玗 住地咸鏡南道高原郡下鉢面高島里一統六戶 壬子二月二十四日生 貫漢陽 左贊成漢川府院君諡良節溫十九世孫 大司憲諡文正號靜庵光祖十五世孫 通政華國曾孫 戶議敏相孫 嘉善鼎協子 漢文受學 進士 歷本郡鄉校敎授 肅明學校長 儒敎

趙鍾泰 住地江原道蔚珍郡遠北面羅谷里三統四戶 戊辰正月十日生 貫漢陽 大司憲贈領相諡文正號靜菴光祖后 刑叅萬熙孫 資憲斗玉子 漢文受學 官歷 司憲府監察 工曹叅議 儒敎

趙重大 住地江原道通川郡順達面庫底里二統二戶 戊辰六月十二日生 貫漢陽 大司憲贈領相諡文正號靜菴光祖十二世孫 洙孫 珽植子 漢文受學 山林淵源 金玉資質 儒敎

趙炳達 住地江原道蔚珍郡遠北面劒城洞四統一戶 庚辰九月三日生 貫漢陽 大司憲贈領相諡文正號靜菴光祖后 漢文受學 儒敎

趙秉祐 住地全羅北道龍安郡郡內面蓮洞二統一戶 甲戌八月六日生 貫豐壤 府使愼十四世孫 兵議安平十三世孫 主簿益祚十一世孫 府使泰時五世孫 同中樞國永子 漢文受學 儒敎

趙東彧 住地全羅北道龍安郡郡內面蓮洞一統五戶 庚寅十一月七日生 貫豐壤 府使愼十七世孫 縣監完璧十一世孫 通德郎時碓八世孫 漢文受學 儒敎

趙季式 住地全羅北道金堤郡金堀面馬橋里一統五戶 乙丑六月二十八日生 貫金堤 大護軍碧城君連璧十九世孫 漢文受學 現金堀 回浦兩面長 儒敎

趙晙紀 住地全羅北道金堤郡邑內面九水里一統十戶 癸未正月十六日生 貫漢陽 朝順大夫之壽二十六世孫 諡忠正仁沃二十二世孫 漢文受學 勤儉持身 忠厚處世 儒敎

趙昌夏 住地全羅北道臨陂郡東二面孤山里五
統一戶 丙辰五月十三日生 貫平山
府使崇憲十五世孫 獻納英翊十四世孫 工議山斗
九世孫 工叅重星八世孫 漢文受學 歷本郡勸業
委員 儒敎

趙贊誠 住地全羅北道金堤郡邑內面內里 庚
午十月十九日生 貫漢陽 朝順大夫
之壽二十五世孫 諡忠正仁沃二十一世孫 監察世
樞子 漢文受學 官歷 全州電報局主事 現本郡
叅事 儒敎

趙澈壎 住地全羅北道金堤郡洪山面外里一統
三戶 丙戌三月二十一日生 貫金堤
左相諡文良簡十九世孫 漢城庶尹號百千堂潤琛十
二世孫 本郡文廟直員勝鉉子 漢文受學 官歷
健陵叅奉 秘書監丞 儒敎

趙健熙 住地全羅北道茂朱郡柳加面梨洞里三
統三戶 辛丑七月十二日生 貫楊州
領敦寧諡昭敏存性十世孫 漢文受學 儒敎

趙東昇 住地忠淸南道舒川郡文章面禾里四統
九戶 庚申七月二十六日生 貫豐壤
贈兵叅號風玉軒守倫十世孫 都正號惕若齋直永曾
孫 都事相夏子 漢文受學 官歷 和陵叅奉 儒敎

趙東圭 住地全羅北道礪山郡川東面台城里三
統七戶 丙子十月十六日生 貫豐壤
禮判贈領相諡忠貞號翠屛珩十世孫 左相豐陵府院
君諡文忠號鶴巖文命七世孫 府使雲路玄孫 暢夏
子 漢文受學 儒敎

趙澈琳 住地全羅北道全州郡鳳翔面九尾里五
統六戶 乙卯七月二十二日生 貫金
堤 右相諡文良號悅軒簡十九世孫 縣監義十五世
孫 漢城庶尹號百千堂潤琛十二世孫 進士應獻九
世孫 九鉉子 漢文受學 官歷 和陵叅奉 儒敎
子觀植 殷植 完植

趙福九 住地全羅北道群山府米面觀如山二統
二戶 丁卯正月二十四日生 貫豐壤
平章事孟后 大提學炎陣十九世孫 嘉善然三曾孫
戶叅仁夏孫 資憲東訓子 漢文受學 官歷 內部
主事 承政院承旨 工曹叅判 孝行卓異 鄕里模範
壬子癸丑兩年 替納本里戶役 補助貧窮 里人立
碑誦惠 儒敎

趙鎔濬 住地江原道楊口郡亥安面萬垈洞十一
統七戶 壬申七月二日生 貫白川
開國功臣復興君胖二十五世孫 僉正贈領相諡忠烈

趙元九 住地忠淸南道舒川郡文章面禾里四統
八戶 甲戌十月五日生 貫豐壤 贈
兵叅號風玉軒守倫十一世孫 都正號惕若齋直永玄
孫 都事相夏孫 漢文受學 進士 現全羅北道朝
鮮紳士大同譜募集委員監督 儒敎

趙官九 住地忠淸南道舒川郡文章面禾金四統
八戶 辛卯五月十三日生 貫豐壤
都承旨號獨庵宗敬十三世孫 逸贈兵叅號風玉軒守
倫十一世孫 敦寧都正號惕若齋直永玄孫 義禁府
都事相夏孫 漢文受學 儒敎

趙鏞化 住地江原道通川郡踏錢面玉馬里一統
六戶 乙丑五月十一日生 貫豐壤
錦州使事衽十四世孫 連璞孫 嘉善炳奎子 漢文
受學 儒敎

趙光烈 住地江原道通川郡養元面新興里三統
三戶 辛亥三月十八日生 貫漢陽
孝行旌閭相蘭曾孫 鴻孫 學植子 漢文受學 儒
敎

號重峯憲十一世孫 長蘭曾孫 信權孫 通政成天
子 漢文受學 官歷 內部主事 正三品通政 儒敎

趙觀淳 住地平安南道孟山郡內南面花里洞五
統六戶 甲辰十一月二十一日生 貫
漢陽 左贊成漢川府院君諡良節溫十七世孫 通政
亨錫子 漢文受學 歷本面長 本郡私立普通學校
贊成員 本面稅務員 儒敎

趙承寬 住地黃海道鳳山郡土城面巡永洞三統
二戶 己未三月二十五日生 貫白川
復興君諡肅愍胖十九世孫 亘祚曾孫 載玲孫 吉
祿子 漢文受學 儒敎

趙秉桂 住地黃海道鳳山郡山水面一里新村洞
二統五戶 辛亥十月二十八日生 貫
稷山 佐翼功臣戶判邦霖十八世孫 鍰曾孫 得龍
孫 學舜子 漢文受學 儒敎

趙德允 住地江原道三陟郡未老面古川里 丙
辰九月二十六日生 貫漢陽 大司憲
贈領相諡文正號靜菴光祖十三世孫 通訓應福孫
嘉善大寬子 漢文受學 官歷 敦寧府都正 崇道
敦孝 多士欽誦 儒敎

趙達夏 住地江原道高城郡東面東里八統八戶
戊申十一月二日生 貫豐壤 禮判號 肅號道齋廷翼九世孫 統制使華錫曾孫 主事義贇 晩悟堂汝秀六世孫 壽永孫 秉熙子 漢文受學 官歷 宮內府主事 侍從院侍從 正三品通政 居鄉行誼 人多欽仰 儒敎

趙相鼎 住地平安南道甑山郡草谷面廿一里七統九戶 壬申正月二十五日生 貫白川 子良曾孫 璧汝孫 成鎭子 漢文受學 歷本面長 儒敎

趙鳳燮 住地咸鏡南道安邊郡瑞谷面三里下洞一統四戶 癸丑十二月十二日生 貫豐壤 開國功臣領相平壤府院君浚二十二世孫 通政鎭赫子 漢文受學 應製入格 曾經鄉校掌議 本郡功曹 儒議

趙權夏 住地咸鏡南道安邊郡瑞谷面三里中洞二統二戶 壬辰正月二十一日生 貫豐壤 開國功臣領相平壤府院君浚二十三世孫 監察利燮子 漢文受學 普通學校修業 曾經鄉校有司 儒敎

趙壽顯 住地京畿道坡州郡條里面獐山里一統十戶 辛卯正月十四日生 貫平壤 平城府院君謚平簡狷十六世孫 丙亂殉節吏判謚忠肅號道齋廷翼九世孫 統制使華錫曾孫 主事義贇子 漢文受學 本郡公立普通學校卒業 儒敎

趙熙淵 住地京畿道開城郡北部面池波里東廊洞八統六戶 己丑九月十一日生 貫淳昌 侍中玉川府院君元吉十八世孫 漢文受學 儒敎

趙處日 住地平安南道甑山郡松石面陶朱洞二統五戶 壬申十月十二日生 貫白川 光弼曾孫 錫祚孫 鼎俊子 漢文受學 歷本郡鄉校齋長 儒敎

趙世圭 住地慶尙北道尙州郡內東面東里五統二戶 乙丑六月二十四日生 貫咸安 贈吏判謚貞節號漁溪旅后 嘉善宗賢曾孫 漢文受學 官歷 崇陵叅奉 儒敎

趙學奎 住地慶尙北道大邱府甘勿川面葛山洞乙丑十二月二十日生 貫咸安 吏判謚貞節號漁溪旅十五世孫 戶議號耐軒淵十四世孫 郡守號東溪亭道十世孫 進士咸英九世孫 號晩圃性浩子 漢文受學 儒敎

趙洪元 住地全羅南道木浦府進禮面石亭里二統九戶 癸巳六月八日生 貫漢陽 開國功臣漢山君謚忠貞仁沃十九世孫 承旨瑞十七世孫 承旨夢龍十一世孫 大司憲希敏九世孫 吏叅晋衡六世孫 贈吏判泰攸五世孫 贈叅判錫潤玄孫 戶叅英圭孫 侍從院副卿鍾連子 漢文受學 官歷 司憲府監察 早修學問 師事崔勉菴 儒敎

趙玉鉉 住地全羅南道木浦府玄化面養鶴洞一統八戶 辛酉十月三日生 貫金堤 領相謚文良號悅軒簡十八世孫 戶判平皐君崇智十三世孫 漢文受學 官歷 正三品通政 篤修學行 竝務敎育 儒敎

趙炯元 住地全羅南道木浦府石津面斗岩洞一統一戶 甲申七月三日生 貫漢陽 開國功臣謚忠靖仁沃后 漢文受學 官歷 明陵叅奉 儒敎

趙炳日 住地全羅南道木浦府石津面星岩洞三統二戶 戊寅八月十四日生 貫漢陽 漢山君謚忠靖仁沃后 通政瀅允子 漢文受學 善於屬文 恭儉自持 克遵家範 儒敎

趙鍾律 住地全羅南道康津郡古邑面明洞里五統二戶 丁亥八月六日生 貫漢陽 漢山君謚忠靖仁沃十八世孫 知敦寧謚節孝賚十七世孫 叅奉孝生十六世孫 副司直永發十三世孫 叅奉安植十二世孫 工議世傑十一世孫 左承旨號溪陰彭年十世孫 主簿冬曦九世孫 通德郎惟恪八世孫 號德林奎運六世孫 議官昌河子 漢文受學 儒敎

趙東七 住地全羅南道康津郡虎羅面新里 己卯十二月四日生 貫豐壤 進士瑞十九世孫 上護軍義忠十六世孫 進士漢十五世孫 叅奉居潑十四世孫 進士士雄十一世孫 通政舜年十世孫 漢文受學 早失怙恃 勤儉力行 克成其家 儒敎 子允九

趙鎭九 住地全羅南道康津郡虎羅面虎洞里十統四戶 己巳十月十五日生 貫豐壤 戶部尙書銀山君謚文成號寒暄堂按二十二世孫 佐命功臣輔國健二十一世孫 贊成珹十九世孫 大護軍琇十八世孫 上護軍義忠十七世孫 郡守世珍十三世孫 進士士雄十二世孫 通政元邦十世孫 兵叅東煥子 漢文受學 師事奇松沙 早謝擧業 窮

經研義　儒敎　子南德　南興

趙明贇 住地全羅南道康津郡古郡面三仁里七統一戶　庚辰五月二十七日生　貫淳昌　副正瑜　世宗朝果徵以漢城尹不就嘉其忠孝特旌閭曰忠孝子前副正趙瑜閭廟辛卯士林立祠順天

世孫　叅議斯文十七世孫　叅判智崗十六世孫　判官珣十五世孫　忠武司直光貞十四世孫　忠武司直嗣宗十三世孫　通政德齡十二世孫　主簿璹十一世孫　叅奉存慶十世孫　掌樂正起樞九世孫　叅議仁學八世孫　叅判應發七世孫　嘉善成誧六世孫　通政泰寬五世孫　承旨邦郁玄孫　副護軍命珽曾孫　都正塘漢孫　漢文受學　官歷　叅奉　儒敎　子文奎

趙忠九 住地全羅南道靈岩郡々姑面舊舟山里五統四戶　甲子十一月十三日生　貫豐壤　兵部尙書銀山君諡文成號寒暄堂按二十二世孫　佐命功臣輔國健二十一世孫　贊成珹十九世孫　大護軍璹十八世孫　上護軍義忠十七世孫　郡守世珍十三世孫　進士士雄十二世孫　通政舜年十一世孫　通政元邦十世孫　兵叅東輝子　漢文受學　官歷　承政院同副承旨　早謝宦徑　篤脩學行　儒敎　子南錫　南烈

趙輔烈 住地全羅南道康津郡古郡面枳亭里十統七戶　辛酉九月二十三日生　貫淳昌　輔國諡忠獻號農隱元吉十九世孫　判書號虔谷瑜十八世孫　戶叅號相好亭智崗十六世孫　叅判應發七號石松起樞九世孫　判官仁鶴八世孫　叅判智崗十六世孫　判官珣十五世孫　叅議泰胤五世孫　通政號孤竹榮郁玄孫　戶參燦衛曾孫　參議邦漢孫　承旨采禹子　漢文受學　官歷　敦寧府都正　儒敎　子基守

趙景鎬 住地江原道伞化郡西面松洞里七統九戶　癸酉四月九日生　貫林川　都事順吉孫　叅奉承學子　漢文受學　歷本郡鄕校掌議　儒敎

趙漢珏 住地京畿道麻田郡西面鵲洞里釜谷二統二戶　甲申十二月十二日生　貫林川　判書在應孫　郡守鳳鎬子　漢文受學　京城小安洞日語學校卒業　官歷　成均館博士　法部主事　江原道々主事　黃海道々主事　儒敎

趙時榮 住地平安南道順川郡院上面上泉洞一統三戶　庚午三月二十六日生　貫白川　復興君諡肅愍胖二十一世孫　漢文受學　歷本郡鄕校掌議　齋長　訓長　光明學校設立員　兩年盡

職　多有實效　名譽特著　儒敎

趙炳烈 住地平安南道孟山郡內南面花里洞五統八戶　壬申正月五日生　貫漢陽　定社功臣左贊成漢川府院君諡良節溫十八世孫　漢文受學　現本里長　儒生會員　儒敎

趙鏡 住地京畿道開城郡北部面池波里東廊洞八統六戶　甲寅九月十日生　貫淳昌　侍中玉川府院君元吉十七世孫　漢文受學　儒敎

趙一元 住地江原道平昌郡大和面下安味里泮亭八統三戶　乙未十月十一日生　貫漢陽　龍城君暾十八世孫　贈左相漢山伯諡襄烈仁壁十七世孫　漢平府院君諡良敬涓十六世孫　號水月儉九世孫　通政鍾會子　漢文受學　儒敎

趙瓚九 住地全羅北道群山府米面觀如山一統七戶　己卯十一月二十二日生　貫豐壤　平章事孟后　大提學炎暉十九世孫　主簿益祚十五世孫　嘉善秉道曾孫　嘉善奎夏孫　通訓東秀子　漢文受學　官歷　管理署主事　儒敎

趙東鎬 住地全羅北道臨陂郡下北面西浦九統六戶　丁亥十一月二十一日生　貫楊州　知義禁諡昭敏存性十二世孫　刑判諡忠靖啓遠

十一世孫　刑判諡定獻榮進七世孫　進士俊淳玄孫　叅奉重翼子　漢文受學　儒敎

趙尙根 住地全羅北道古阜郡德林面九公里一統八戶　壬申十月十六日生　貫漢陽　輔理功臣左贊成諡良節溫十四世孫　都總制別將河十三世孫　主簿運福八世孫　漢文受學　儒敎

趙漢明 住地全羅北道全州郡伊東面西新里一統三戶　乙亥七月十日生　貫林川　副提學號竹陰希逸九世孫　明斌五世孫　德謙玄孫　學龍曾孫　基睦孫　敦鎬子　漢文受學　詩禮古家　勤儉遺業　儒敎　子南植

趙南奎 住地全羅北道淳昌郡下實面籠巖里二統三戶　庚寅四月二十五日生　貫咸安　太學士號德谷承肅十七世孫　直提學號月溪希文十四世孫　漢文受學　儒敎

趙相貴 住地全羅北道井邑郡々內面蓮池里一統三戶　戊寅十月二日生　貫漢陽　孝行旌閭都正銓述孫　監察宰淳子　漢文受學　官歷　叅奉　儒敎

趙鏞珍 住地慶尙南道蔚山郡凡北面沙良洞八統七戶　壬辰正月十四日生　貫咸安

吏判諡貞節號漁溪旅后 漢文受學 儒敎

趙性琇 住地慶尙南道機張郡下西面立石洞二
統八戶 丁巳二月二十三日生 貫咸安 吏判諡貞節號漁溪旅十五世孫 泰弘玄孫 錫簡曾孫 文僩孫 慶植子 漢文受學 儒敎

趙詳奎 住地慶尙南道釜山府邑內面福泉洞九
統九戶 癸亥二月三十日生 貫咸安 吏判諡貞節號漁溪旅十五世孫 直提學舜十三世孫 進士鎰十世孫 郡守楷七世孫 都正號觀我齋榮祐六世孫 郡守重曮五世孫 漢文受學 官歷 電話 課主事 儒敎

趙東濟 住地慶尙南道河東郡馬田面月津洞四
十六統十戶 丁未十二月二十九日生 貫咸安 吏判諡忠毅號大笑軒宗道十二世孫 漢文受學 官歷 莊陵叅奉 正三品通政 儒敎

趙英昇 住地平安南道江西郡普院面觀浦洞九
統九戶 丁巳四月十九日生 貫白川 察訪愛日七世孫 叅奉信立六世孫 漢文受學 儒敎

趙炳才 住地平安南道寧遠郡永淸面城洞十二
統五戶 丁卯六月二十日生 貫漢陽 開國功臣領相諡忠武英茂后 漢文受學 儒敎

趙永基 住地平安南道順川郡麟洞面保德洞二
統八戶 辛丑九月十一日生 貫白川 同中樞右成五世孫 漢文受學 歷本郡鄕校齋長 風憲 本里長 儒敎

趙德璵 住地平安南道順川郡沼上面獐項洞五
統五戶 丁巳十一月十四日生 貫白川 侍中良裕二十五世孫 左贊成仁柱十七世孫 僉知禮賓寺事定國八世孫 漢文受學 歷本郡鄕校齋長 訓長 歸隱鄕里 勤儉務本 儒敎

趙元榮 住地平安南道寧遠郡永淸面山幕洞一
統一戶 丙午正月二十日生 貫漢陽 領相諡忠武英茂后 漢文受學 儒敎

趙炳鳥 住地忠淸北道淸州郡西江內二上面蓮
亭里四統一戶 丁丑三月二十日生 貫漢陽 弼善號慕溪綱十二世孫 漢文受學 本郡私立蓮興學校測量科卒業 現栴林實行會員 專意實業 經濟自足 儒敎

趙天鐸 住地忠淸北道丹陽郡南面新邱里四統
二戶 乙丑三月六日生 貫漢陽 領相諡忠武號退村英武十六世孫 漢文受學 儒敎

趙炳台 住地全羅南道海南郡北谷面堂山里四
統四戶 壬申二月十五日生 貫漢陽 吏判號玄洲纘韓十二世孫 郡守號德林臨生七世孫 贈秘書丞號雲庵光震孫 漢文受學 歷本里長 本面公錢領受員 本郡地方金融組合員 儒敎

趙成禹 住地全羅南道康津郡大谷面石橋里三
統三戶 丙子十一月十一日生 貫漢陽 朝順大夫之壽二十五世孫 吏議暉二十四世孫 右相諡良敬涓二十世孫 知中樞諡恭安號施齋惠十九世孫 戶叅號山西慶男十世孫 禮議時鐸九世孫 判尹忱八世孫 贈內協東嬀玄孫 內部叅書官英烈曾孫 贈秘書院丞炳興孫 侍從院副卿麟衡子 漢文受學 官歷 叅奉 儒敎 子宗紀

趙東允 住地全羅南道康津郡大谷面江城里二
統二戶 庚辰三月二十九日生 貫豐壤 進士漢十三世孫 叅奉舜年十二世孫 持平時環八世孫 大夏子 漢文受學 愛親敬兄 曲盡其禮 鄕里咸稱 儒敎

趙光夏 住地全羅南道康津郡大谷面金沙里二
統四戶 庚戌七月十二日生 貫豐壤 殿直之蔺二十世孫 監司號白灘源十七世孫 吏議暉二十四世孫 右

號東亭注十六世孫 郡守涓十五世孫 縣監號菊軒璜十四世孫 丁酉功臣副司果允男十世孫 涉孫文斗子 漢文受學 官歷 敦寧府都正 儒敎 子東憲 東哲 東烈

趙錦夏 住地全羅南道康津郡安住面新安里一
統一戶 己未十一月十三日生 貫豐壤 戶叅號東亭注十四世孫 郡守涓十三世孫 直長還圭十一世孫 叅奉雯十世孫 丁酉功臣允男九世孫 嘉善明守七世孫 左承旨亭寬孫 戶叅文說子 漢文受學 官歷 武科 副司果 同中樞 五衛將 副護軍 儒敎 子東弼 東亮

趙東民 住地全羅南道康津郡大谷面平德里五
統一戶 乙卯六月二十一日生 貫豐壤 殿直之蔺二十一世孫 監司號白灘源十八世孫 縣監號菊軒璜十五世孫 丁酉功臣副司果允男十三世孫 將仕郎鼎大六世孫 相普五世孫 挺奎孫 珣夏子 漢文受學 官歷 恭陵叅奉 本郡鄕校直員 儒敎 子龍九 重九

趙成耆 住地全羅南道康津郡大谷面石橋里三
統一戶 甲戌十月十一日生 貫漢陽 朝順大夫之壽二十五世孫 吏議暉二十四世孫 右

相諡良敬涓二十世孫　判尹諡恭安號施齋惠十九世孫　戶叅號山西慶男十世孫　禮議時鐸九世孫　判尹忱八世孫　贈內部協辦東爀玄孫　內部叅書官英烈曾孫　贈秘書丞炳興孫　通訓龍衡子　漢文受學　官歷　敦寧府都正　儒敎　子範紀

趙洪根 住地全羅南道寶城郡兆內面大洞里一統一戶　壬辰六月二十六日生　貫淳昌　侍中璋二十一世孫　版圖判書洪珪二十世孫　玉川府院君佺十九世孫　玉川府院君諡忠獻元吉十八世孫　僉中樞德齡十一世孫　主簿璹十世孫　吏議弘命六世孫　景福五世孫　邦淳玄孫　孝行在弼曾孫　學行奎錫孫　學行號東崗潤厦子　漢文受學　現朝鮮紳士大同譜贊成員　儒敎

趙淳奎 住地全羅北道淳昌郡豐南面加德里一統三戶　癸酉九月二十二日生　貫玉川　典工判書玉川府院君諡忠獻號農隱元吉十八世孫　典工判書號樂齋瑛十七世孫　正言士淳十五世孫　縣監淵十四世孫　叅奉玉堅十二世孫　叅奉汝忠十一世孫　培孝學俱備事在青襟案八世孫　通政世謙曾孫　機錫子　漢文受學　儒敎

趙壽中 住地全羅北道淳昌郡龜岩面淄川里一統十戶　壬申六月十日生　貫玉川　典工判書玉川府院君諡忠獻號農隱元吉十六世孫　典工判書號樂齋瑛十五世孫　叅奉號八友亭應堅十世孫　忠臣贈持平號慕忠齋汝寬九世孫　孝行旋閭號獨處堂義孝八世孫　相銓孫　震榮子　漢文受學　儒敎

趙寅鐸 住地全羅北道淳昌郡龜岩面淄川里一統三戶　丙子十一月五日生　貫玉川　典工判書玉川府院君諡忠獻號農隱元吉十七世孫　典工判書號樂齋瑛十六世孫　叅奉號八友亭應堅十一世孫　忠臣贈持平號慕忠齋汝寬十世孫　孝行旋閭號獨處堂義孝九世孫　鼎榮孫　壽哲子　漢文受學　儒敎

趙尙連 住地平安北道義州府津里面塔中洞二統六戶　癸丑生　貫漢陽　扈聖功臣通訓巖后　昌起曾孫　守福孫　之念子　漢文受學　儒敎　弟尙珍

趙定學 住地平安北道義州府水鎭面雲川洞十七統七戶　辛卯十二月四日生　貫忠州　扈聖功臣工議巖十二世孫　監察觀一子　漢文受學　歷本府鄉校掌議　入孝出恭　勤儉農業　儒敎

趙載奎 住地慶尙南道機張郡南面公須洞四統四戶　甲子六月一日生　貫咸安　諡貞節號漁溪旅十六世孫　漢文受學　儒敎

趙龍奎 住地慶尙北道眞寶郡西面基谷洞　乙丑四月九日生　貫咸安　工曹典書悅十三世孫　副護軍士賢七世孫　漢文受學　儒敎

趙汝奎 住地慶尙北道眞寶郡西面基谷洞　貫咸安　工曹典書悅十三世孫　副護軍士賢七世孫　漢文受學　儒敎

趙德容 住地慶尙北道眞寶郡上里面新村洞　丁巳十月十八日生　貫漢陽　右相漢平府院君諡良敬涓十七世孫　漢文受學　儒敎

趙庸基 住地慶尙北道眞寶郡上里面新村洞　己卯二月十日生　貫漢陽　右相漢平府院君諡良敬涓十八世孫　漢文受學　儒敎

趙瓚容 住地慶尙北道比安郡外北面春生洞一統五戶　壬申三月二十三日生　貫漢陽　漢山伯龍源府院君諡襄烈仁璧十八世孫　右相漢平府院君諡良敬涓十七世孫　禦侮將軍禮琓十三世孫　副護軍纜九世孫　漢文受學　儒敎

趙政欽 住地慶尙北道豐基郡東部面山法里七統四戶　辛亥正月十日生　貫漢陽　龍源府院君諡襄烈仁璧十六世孫　右相漢平府院君諡良敬涓十五世孫　漢文受學　進士　儒敎

趙炳晳 住地忠淸南道靑陽郡西上面苧峙里一統五戶　辛卯四月十七日生　貫漢陽　開國功臣左贊成漢川府院君諡良節溫二十世孫　贈吏叅育十九世孫　大司憲諡文正號靜菴光祖十六世孫　漢文受學　儒敎

趙玉鉉 住地全羅北道鎭安郡內面小台亭里一統八戶　乙丑十月十日生　貫金堤　諡文良號悅軒簡享龍岩書院十八世孫　號百千堂瑁琛隱德不仕同享龍岩書院十二世孫　統制使諡忠烈必達七世孫　得和子　漢文受學　儒敎　子澈蓮

趙永淳 住地全羅北道淳昌郡豐南面安谷里一統一戶　戊辰六月十二日生　貫玉川　典工判書玉川府院君諡忠獻號農隱元吉十八世孫　副正號樂齋瑛十七世孫　正言士淳十五世孫　翰林九齡十三世孫　進士廷賓八世孫　漢文受學　儒敎

趙用淳 住地全羅北道淳昌郡豐南面安谷里二統四戶　丁卯十二月十七日生　貫玉

川 典工判書玉川府院君諡忠獻號農隱元吉十八世孫 副正號樂齋瑛十七世孫 正言士淳十五世孫 翰林九齡十三世孫 進士廷賓八世孫 漢文受學 儒敎

趙奉燦 住地全羅北道淳昌郡豐南面回德里二統八戶 丙寅十一月二十二日生 貫玉川 典工判書玉川府院君諡忠獻號農隱元吉二十世孫 典工判書號樂齋瑛十九世孫 正言士淳十七世孫 翰林九齡十五世孫 忠臣號省軒軾十三世孫 漢文受學 儒敎

趙聖文 住地京畿道仁川府々內面牛角洞五統九戶 甲戌五月十二日生 貫漢陽 漢文受學 歷商業會議所會員 儒敎

趙性元 住地全羅北道長水郡中番岩面知止洞五統六戶 乙丑五月十一日生 貫咸安 同中樞判官完歸玄孫 永祿孫 在洪子 漢文受學 儒敎

趙泰顯 住地全羅南道濟州郡中面龍潭里飛龍洞 癸巳正月一日生 貫南原 漢文受學 私立義信學校高等課卒業 官立漢城師範學校卒業 官歷 公立普通學校副訓導 儒敎

趙奉洙 住地全羅南道濟州郡中面健八里十五統五戶 己卯八月五日生 貫南原 宣略將軍芝勳十五世孫 禦侮將軍邦佐十二世孫 主簿彥祥十一世孫 通政得仁九世孫 通政原永八世孫 通政時伯七世孫 東益曾孫 永佑孫 伯根子 漢文受學 勤務實業 儒敎

趙宗鉉 住地全羅南道寶城郡文田面舞灘里一統二戶 乙未七月十六日生 貫玉川 大將軍璋二十三世孫 密直副使洪珪二十二世孫 輔國佺二十一世孫 玉川府院君諡忠獻號農隱元吉二十世孫 吏判號樂齋瑛十九世孫 進士斐十八世孫 縣監彭孫十五世孫 縣監號淸菴之漢十二世孫 嘉善益培六世孫 永運曾孫 忝奉顯玟孫 在興子 漢文受學 儒敎

趙振奎 住地全羅南道寶城郡南下面莊洞里一統十戶 貫咸安 大將軍鼎二十六世孫 左尹禧二十世孫 尙書之興十九世孫 判書天啓十八世孫 贈吏判號漁溪旅十五世孫 戶忝銅虎十四世孫 兵議益道十世孫 司僕寺正咸亨九世孫 禮議相鎭玄孫 贈承旨大淵曾孫 贈兵議驗植孫 嘉善性赫子 漢文受學 官歷 長陵忝奉 儒敎

子鏞文 鏞根 鏞信

趙國奎 住地慶尙南道龍南郡東面院坪洞 癸丑二月十三日生 貫咸安 贈吏判謚貞節號漁溪旅十六世孫 資憲憲浩曾孫 司僕寺正弼植孫 判尹性龍子 漢文受學 官歷 同中樞五衛將 儒敎

趙性攸 住地慶尙南道龍南郡光三面安井洞 乙卯七月四日生 貫咸安 贈吏判謚貞節號漁溪旅十五世孫 宣武原從功臣贈戶忝毅道十世孫 贈戶忝軍明五世孫 漢文受學 儒敎

趙性達 住地慶尙南道釜山府沙上面甘田洞三統一戶 癸酉二月二十三日生 貫咸安 贈兵忝益道二十六世孫 宣傳官啓璇八世孫 宅植子 漢文受學 歷東萊府鄕校掌議 本府農進會員 儒敎

趙宗琛 住地慶尙南道釜山府沙上面周禮洞四統九戶 辛亥二月二十八日生 貫咸安 贈吏判謚貞節號漁溪旅十七世孫 吏忝舜十五世孫 吏判謚忠毅號大笑軒宗道十二世孫 副護軍世亮六世孫 漢文受學 官歷 箕子陵忝奉 曾經東萊府書院掌議 都有司 院長 儒敎

趙景元 住地全羅南道木浦府石津面星岩洞三統五戶 甲子十一月十一日生 貫漢陽 謚忠靖仁沃十八世孫 漢文受學 儒敎

趙斗衡 住地全羅北道高敞郡川北面水月里一統四戶 戊午八月二十一日生 貫稷山 縣監號歸隱齋召同十五世孫 伯孝曾孫 益修孫 通政龜洽子 漢文受學 歷本郡鄕校々任 養士齋々任 本面長 儒敎

趙炳杞 住地全羅北道茂長郡托谷面鶴田里一統七戶 庚午十月十四日生 貫玉川 典工判書玉川府院君諡忠獻元吉十七世孫 司諫號遯世潤玉十二世孫 進爀孫 通政洪模子 漢文受學 儒敎 子容振 鶴振 麒振

趙相行 住地全羅北道茂長郡吾里洞面鳴皷里一統二戶 壬辰二月五日生 貫漢陽 輔國諡襄烈仁璧后 輔國玉川府院君諡襄節溫十九世孫 司僕寺正倫興五世孫 通政鍾茂曾孫 通訓華元孫 忝奉炳圭子 漢文受學 儒敎 氏祖母密陽朴氏 孝養勇姑 供旨如一 且以烈行啓薦 鄕里欽頌

趙相鉉 住地全羅南道順天郡住巖面中住里一統九戶　戊寅十一月二十三日生　貫淳昌　玉川府院君元吉十七世孫　副正號農隱瑜十六世孫　府尹琛十三世孫　統制使爾重七世孫　孝行廷國子　漢文受學　孝友敦睦　鄉里模範　儒敎　氏父廷國誠孝卓異　母患　叩氷嘗矢

趙杉鏞 住地全羅南道昌平郡玉山面錦衣洞一統九戶　己巳五月十二日生　貫咸安　禮賓卿玉興十四世孫　禮賓寺正洽十三世孫　奉禮伯孫十二世孫　修撰承武十一世孫　叅奉元鰲十世孫　掌令舜歲九世孫　靖社功臣洗馬號雲壑平沙溪門人丙子擧義斥和八世孫　將仕郎昇麟七世孫　號後山有玹六世孫　叅奉鎭義五世孫　監察濬玄孫　司僕寺正敬柱曾孫　叅判載祥子　漢文受學　官歷　正三品通政　從二品嘉善　同知中樞府事　現紳士大同譜贊成員　儒敎

趙勳載 住地慶尙南道釜山府沙下面長林洞二統四戶　壬戌二月十二日生　貫豐壤　軍器寺副正玗十八世孫　漢文受學　官歷　英陵叅奉　中樞院議官　曾經東萊府鄉校掌議　有司　本郡農進會員　儒敎

趙岷奎 住地慶尙南道巨濟郡延草面上松里六統三戶　乙酉十月二十四日生　貫咸安　贈吏判謚貞節號漁溪旅后　僉正允詮十二世孫　兵叅完璧十一世孫　防禦使性完子　漢文受學　官歷　秘書院丞　曾經本郡鄉校掌議　儒敎

趙宇植 住地慶尙南道釜山府沙上面甘田洞四統一戶　丙辰十月十八日生　貫咸安　宣傳官贈兵叅益道二十五世孫　宣傳官啓璇七世孫　漢文受學　曾經東萊府鄉校掌議　本面私立明進學校監督　本府農進會員　東洋拓殖會社株主　儒敎

趙榮來 住地全羅南道莞島郡內面大也所里四統五戶　丙子十月二十七日生　貫咸安　吏判謚貞節號漁溪旅十八世孫　吏判謚忠毅號大笑軒宗道十三世孫　生員敬世八世孫　副護軍孟奎曾孫　都事號隱軒奇濟子　漢文受學　儒敎　子顯壽　顯碩

趙旺吉 住地全羅南道莞島郡青山面道洛里　己酉九月四日生　貫漢陽　命福曾孫　廷孫孫　道用子　漢文受學　官歷　佐郎　正三品通政　儒敎

趙成鎬 住地京畿道交河郡青岩面多栗里八統九戶　丁亥五月十七日生　貫平壤　領相謚文忠浚十八世孫　叅判號竹軒碪九世孫　漢文受學　儒敎

趙東洙 住地全羅南道玉果郡立面藥川里五統六戶　戊戌三月二日生　貫玉川　輔國玉川府院君謚忠獻號農隱元吉二十世孫　孝行旋閭通德郎方十七世孫　軍資監正擎輔八世孫　工議龜南七世孫　贈左尹嘉東六世孫　同中樞萬福五世孫　同中樞光旭曾孫　副護軍德基孫　叅奉致燮子　漢文受學　儒敎

趙容元 住地忠淸南道稷山郡三東面欠上里　庚寅三月二十三日生　貫漢陽　開國功臣左贊成漢川府院君謚良節溫十七世孫　知中樞琓十六世孫　孝行校尉號梅景塢璡十一世孫　淸白吏逸掌令贈吏議號冶谷充善十世孫　晩和孫　鍾植子　漢文受學　儒敎

趙常敎 住地江原道平昌郡大和面上安味里六統九戶　癸未正月八日生　貫漢陽　佐命功臣左贊成漢川府院君謚良節溫十五世孫　正言贈吏判衷孫十三世孫　叅判允宗七世孫　禮叅亨澈子　漢文受學　官歷　健元陵叅奉　儒敎

趙鍾基 住地江原道平昌郡蓬坪面興亭里二統六戶　庚寅八月二十二日生　貫漢陽　佐命功臣左贊成漢川府院君謚良節溫后　察訪璡十四世孫　贈持平益正五世孫　校里膺鎭曾孫　監察甲綠孫　漢文受學　儒敎

趙政敎 住地江原道平昌郡珍富面馬坪里一統四戶　己卯正月十二日生　貫漢陽　佐命功臣左贊成漢川府院君謚良節溫十五世孫　正言贈吏判衷孫十三世孫　叅判允宗七世孫　都正亨河子　漢文受學　儒敎

趙天珪 住地平安南道孟山郡廣泉面檜安洞　壬申六月十七日生　貫漢陽　左贊成漢川府院君謚良節溫十八世孫　叅奉尙一六世孫　通政懋孫　漢文受學　歷順川郡鄉校掌議　訓長　本郡儒生共勵會員　儒敎

趙基龍 住地平安北道熙川郡新豐面西里西站　辛巳七月二十六日生　貫漢陽　左贊成漢川府院君謚良節溫二十世孫　漢文受學　歷本郡時習學校々監　地方金融組合評議員　內地視察團員　現本面長　儒敎

韓氏部

韓圭卨 住地京城府南部棗洞 貫清州 將臣圭稷弟 漢文受學 官歷 早登武科甲午前歷捕盜大將 壯衛使 後拜法部 警部 軍部大臣 贊政 叅政 中樞院顧問 特進官 副將從一品 男爵返上 儒敎

韓相龍 住地京城府北部齋洞十七統七戶 甲戌生 貫清州 漢文受學 官立英語學校 東京成城學校出身 官歷 外部叅書官 平式院總務課長 日本國報聘大使隨員 秘書監丞歷漢城銀行 漢湖農工銀行 韓國銀行 東洋拓殖會社設立委員 漢城商業會議所會頭 現漢城銀行理事 京城實業界重鎭 韓勳三等 日勳四等 儒敎

韓揆鉉 住地京畿道安山郡大月面錦湖里 癸巳二月二十四日生 貫清州 贈領相西平府院君諡文翼號柳川浚謙十三世孫 左尹號柳溯會一十 世孫 生員號柳村以成十一世孫 判官斗相十世孫 郡守號柳塘宗老九世孫 進士德鳳八世孫 都事致億六世孫 贈司僕寺正鎭夏五世孫

贈吏議百源玄孫 贈吏叅號月村益東曾孫 吏叅柳澹喆愚孫 基學子 漢文受學 天主敎

韓錫振 住地京城府西部餘慶坊廉井洞二十二統三戶 癸丑十月十五日生 貫清州 領相上黨府院君諡文烈明澮十六世孫 漢文受學歷國民新聞社長 現京城府西部長 商業會議所特別議員 佛敎

韓炯履 住地京城府北部嘉會坊齋洞十六統十戶 丁未十二月十三日生 貫清州 右相清平府院君諡忠靖應寅九世孫 吏叅聖佑六世孫 右尹配義五世孫 漢文受學 官歷 義禁府都事 訓鍊院判官 僉正 漣川縣監 稅務官 海州郡守 從二品 儒敎

韓弼淳 住地平安南道鎭南浦府元塘面後浦洞一統九戶 壬申六月二日生 貫清州 注書弘祚曾孫 叅奉尙默孫 鎭五子 漢文受學 曾經箕宮有司 耶蘇敎

韓連澤 住地慶尙北道延日郡日月面龍德洞五統五戶 己丑六月四日生 貫清州 太尉諡威襄蘭三十世孫 左贊成西平君諡文靖繼禧十七世孫 漢文受學 儒敎

韓啓日 住地慶尙北道延日郡日月面龍德洞三統一戶 庚辰八月三十日生 貫清州 太尉諡威襄蘭二十八世孫 左贊成西平君諡文靖繼禧十五世孫 漢文受學 儒敎

韓瓘錫 住地全羅北道南原郡高節面眞木里五統七戶 戊子正月六日生 貫清州 吏判諡忠簡理十九世孫 左翊功臣兵判淸城君諡安襄終孫十六世孫 府使晰十五世孫 丙子倡義功臣號靜安貺十四世孫 進士號畔松亭有相八世孫 濬權孫 叅奉圭益子 漢文受學 世襲孝友 勸儉有度一鄕效則 儒敎

韓箕錫 住地全羅北道南原郡朱村面下周里五統四戶 庚午十月六日生 貫清州 佐翊功臣兵判淸城君諡安襄終孫十六世孫 良祚玄孫 副護軍啓鎭曾孫 同中樞愈權孫 圭麟子 漢文受學 儒敎

韓龍達 住地全羅北道茂長郡白石面加羅里二統二戶 壬戌八月十二日生 貫清州 光祿大夫光胤二十二世孫 諡文孝康二十一世孫翰林謝奇二十世孫 領相諡文敬脩十七世孫 嘉善翔六世孫 國相玄孫 永壽曾孫 通政興孫孫 嘉善

在碩子 漢文受學 官歷 從二品嘉善 儒敎 子學豐 五豐叅奉

韓圭聲 住地全羅北道淳昌郡金洞面石村里一統七戶 丁亥十月二日生 貫清州 領相西原府院君諡文簡尙敬十七世孫 觀察使贈領相西原府院君惠十六世孫 贈領相諡文靖繼禧十五世孫 龍玉子 漢文受學 官歷 中樞院議官 儒敎

韓南燮 住地全羅南道長興郡來德面新基里辛亥十一月六日生 貫清州 右相淸川府院君伯倫十八世孫 提學淸原君慶錫十六世孫 吏正翊十五世孫 府使汝弼十三世孫 進士希适十二世孫 生員南重十世孫 通德郎得烈九世孫 通政廷遜曾孫 戶叅迪澤孫 嘉善晳煥子 漢文受學 官歷 司憲府監察 儒敎 子在城 在浩

韓文敎 住地全羅南道木浦府金洞面鶴松里一統五戶 丙戌十二月二十六日生 貫淸州 麗朝開國功臣蘭三十世孫 都評議司尙質十九世孫 進士斗一八世孫 龍驤衛護軍啓成五世孫贈秘書丞載裕玄孫 贈協辦用舜孫 贈協辦格履子 漢文受學 官歷 從二品嘉善 中樞院議官 儒敎弟翼敎度支部主事

韓萬燮 住地全羅南道木浦府佐村面松亭里二
統十戶 辛巳生 貫淸州 吏判西原府院君諡文襄繼美十六世孫 刑判亨允十四世孫 文持平澈九世孫 吏正亭柱六世孫 戶議彝源孫 叅議璋東子 漢文受學 官歷 叅奉 早承庭訓 勤學力行 以爲靑年界模範 儒敎

韓在燮 住地全羅南道木浦府佐村面松亭里三
統四戶 丁亥九月二日生 貫淸州 吏判西原府院君繼美十六世孫 刑判亨允十四世孫 持平澈九世孫 吏正亭柱六世孫 戶議彝源孫 叅議璋東子 漢文受學 官歷 電話課主事 孝友篤行 文雅著名 儒敎

韓用弼 住地全羅南道珍島郡古二面石峴里二
統一戶 丁卯十二月二十九日生 貫淸州 監司礦二十世孫 僉使忠常十九世孫 通政世義九世孫 監察啓芳子 漢文受學 奉先以孝治家以勤 學行兼備 敎授後進 儒敎 氏母密陽朴氏忠貞公審問后 幼有賢範 一動一靜 脗合乎古女士遺則 其夫嬰疾 祝天願代 至於永訣 撫屍呼天 溘然氣絕 經一晝夜 絕脈僅甦 克盡送終之禮 孝養舅姑 以終天年

韓正淳 住地全羅南道海南郡山一面燕湖里一
統四戶 庚午五月二十五日生 貫淸州 諡文敬號柳巷脩十七世孫 諡文簡號信齋尙敬十六世孫 漢文受學 官歷 璿源閣叅奉 勤務農業 修身有度 儒敎

韓圭永 住地慶尙北道豐基郡魯佐面大村洞四
統二戶 戊午生 貫淸州 進士號秋月堂山斗七世孫 漢文受學 儒敎

韓晉榮 住地平安北道熙川郡新豐面南里新站
辛巳六月十四日生 貫淸州 漢文受學 醫藥爲業 廣濟蒼生 儒敎

韓敬民 住地京畿道開城郡南部面郭莊里三十
九統十戶 丁亥十二月二十八日生 貫交河 進士翊后 漢文受學 儒敎

韓致奎 住地京畿道開城郡南部面郭莊里煌井
洞五統四戶 壬寅六月二十六日生 貫交河 進士翊后 漢文受學 儒敎

韓昇履 住地京畿道竹山郡遠三面篤村洞一統
一戶 辛未二月三日生 貫淸州 戶議門老十三世孫 漢文受學 儒敎

韓麟錫 住地京畿道高陽郡沙里大面官山里三
統一戶 辛巳四月二十九日生 貫淸州 領相西原府院君諡文簡尙敬十八世孫 漢文受學 現授產場技術員 測量組合所技術員 私立學校敎師 儒敎

韓健洙 住地平安南道順安郡松峴面九瑞洞九
統八戶 戊辰四月二十八日生 貫淸州 禮叅禹臣十一世孫 漢文受學 歷本郡鄕校掌議 齋長 儒敎

韓養烈 住地平安南道江西郡普院面觀鶴洞四
統二戶 甲寅四月十日生 貫淸州 叅奉德章曾孫 應履孫 允國子 漢文受學 歷本郡鄕校齋長 儒敎

韓用郁 住地平安南道寧遠郡豐瑞面城壯洞四
統六戶 壬申六月二十日生 貫淸州 上黨府院君諡忠成號鷗狎堂明澹十九世孫 漢文受學 儒敎

韓禹錫 住地忠淸北道忠州郡周柳面倉田里一
統三戶 甲寅四月一日生 貫淸州 左相西原府院君諡襄節碓十六世孫 同敦寧敏敎子 漢文受學 儒敎

韓命錫 住地忠淸北道忠州郡周柳面倉田里一
統一戶 辛亥四月八日生 貫淸州 左相西原府院君諡襄節碓十六世孫 孝行旋閭贈童蒙敎官承履孫 漢文受學 儒敎

韓相悳 住地全羅北道高山郡北下面大上里二
統九戶 戊戌八月十二日生 貫淸州 左相諡忠靖號百拙齋應寅十三世孫 戶判號玄石仁及九世孫 忠孝旋閭縣監贈兵判號竹廬鳳敎曾孫 博士興洙子 漢文受學 江景公立普通學校卒業 儒務

韓亮淑 住地全羅南道木浦府進禮面背野洞一
統一戶 貫淸州 觀察使號柳堂益壽八世孫 牧使矿七世孫 同中樞順載曾孫 漢文受學 官歷 惠民院主事 儒敎

韓章源 住地全羅北道益山郡春浦面月浦里二
統七戶 乙卯十二月十七日生 貫淸州 領相西原府院君諡文簡號信齋尙敬十七世孫 領相淸山君悳十六世孫 右贊成西平君諡文靖繼禧十五世孫 左相號月灘孝純十一世孫 鎭澤子 漢文受學 官歷 正三品通政 左承旨 守操謹儉人皆稱頌 儒敎 子錡東

韓容洛 住地全羅南道昌平郡兼面槐亭里二統一戶　辛酉正月二十七日生　貫淸州　兵判淸城君諡安良終孫十四世孫　孝行贈承旨號淸隱八篁五世孫　孝行贈吏議光禧玄孫　贈吏叅致愈孫　同中樞在夾孫　同中樞號槐隱龜植子　漢文受學　官歷　睿陵叅奉　儒敎　氏五代祖　親齊冬得靑巖戊申亂　特差副將　斬崔賊存緖　曾祖光禧　母病斫指　延命六日　祖母李氏　姑痢嘗矢　夫病割股　父龜植　親老傷股　夢得靈藥　竟奏其效　篤尙學問師事宋淵齋秉璿　伯父明植　亦當母患　刲股見差

韓泰錫 住地全羅北道南原郡南面水晶里一統十戶　壬子十二月十九日生　貫淸州　監司礪十八世孫　監察號白村弘玄孫　思信曾孫　熙履孫　僉中樞慶敎子　漢文受學　官歷　厚陵叅奉事親至孝　務本治家　鄕里模範　儒敎

韓龍澤 住地全羅北道鎭安郡一西面松村里二統八戶　丁丑六月二十三日生　貫淸州　右贊成西平君諡文靖繼禧十七世孫　庭會孫　百祐子　漢文受學　儒敎

韓鍊周 住地慶尙南道機張郡東面伊川洞二統九戶　壬申三月二十七日生　貫淸州　最吉玄孫　順參曾孫　通政必用孫　貴宪子　漢文受學　歷本郡鄕校掌議　儒敎

韓在漢 住地慶尙南道機張郡中北面月內洞八統二戶　辛巳二月十九日生　貫淸州　叅奎玄孫　一東曾孫　時宗孫　石文子　漢文受學　儒敎

韓文準 住地慶尙南道龍南郡道南面倉浦洞丁巳三月二十二日生　貫淸州　淸城君諡安襄終孫十六世孫　號白雲軒必相八世孫　漢文受學　儒敎

韓國喆 住地全羅南道珍島郡古二面石峴里四統四戶　甲辰八月六日生　貫淸州　監司礪二十二世孫　僉使忠常二十一世孫　通政希一十一世孫　上護軍俊相十世孫　嘉善徵愈八世孫　通政承齊七世孫　炳弘子　漢文受學　誠孝純美工楛日進　儒敎　氏母密陽朴氏　忠貞公審問后自幼及笄　懿範賢淑　克遵古人　出嫁未幾　其夫遘疾　謂夫人與其弟炳柱　曰吾以十餘世宗孫　至此絕嗣　豈不痛惜　以弟子國喆　系吾奉先　仍爲殞沒　夫人銘其遺言　敎育稚子　一遵古禮　家道漸就　一鄕感歎

韓炳胤 住地全羅南道珍島郡古二面石峴里一統九戶　丙戌五月二十四日生　貫淸州　監司礪二十一世孫　僉使忠常二十世孫　通政希一十世孫　上護軍俊相九世孫　嘉善徵愈七世孫　通政承齊六世孫　桂英事親克孝一鄕稱譽子　漢文受學　本郡公立普通學校卒業　日本山梨縣農林學校入學　歷本郡稚鶯共同飼育敎師　早年英才　吸收文明　前程可期　儒敎

韓遠敎 住地全羅南道珍島郡府內面東中里一統十戶　乙未三月十八日生　貫淸州　高麗開國功臣諡威襄蘭二十八世孫　上黨府院君諡思肅渥二十世孫　吏判諡忠簡理十八世孫　節制使仲孫十五世孫　判尹晫十四世孫　判決事洽十一世孫　資憲義裕曾孫　主事贊履子　漢文受學　儒敎　氏曾祖母金氏　其夫沈痾　割股數次　病急又斷指灌口　回甦三日　祖主事用珉　幼孤及長　事母至孝　母許氏早寡　事親睦族　極孝極誠　累有薦狀

韓明履 住地全羅南道珍島郡府內面東中里一統四戶　丙戌六月四日生　貫淸州　高麗開國功臣諡威襄蘭二十七世孫　上黨府院君諡思肅渥十九世孫　吏判瑞龍十世孫　嘉善俊謨曾孫　資憲義裕孫　主事用珉子　漢文受學　測量學校卒業　官歷　本郡叅事　歷本郡普通學校贊成員　同學務委員　同郡地方金融組合長　內地視察團員　同郡土地申告書監督　儒敎　子致敎　俊敎　氏祖母金氏家貧　其夫沈痾　數次割股　病急又斷指回甦　父用珉早孤　及長事母盡孝　聲邑累薦

韓承履 住地全羅南道珍島郡府內面東中里五統四戶　丙子二月十七日生　貫淸州　高麗開國功臣諡威襄蘭二十七世孫　高陽侯謝奇二十世孫　上黨府院君諡思肅渥十九世孫　吏判瑞龍十五世孫　節制使仲孫十四世孫　判決事洽十世孫　奉正大夫昱九世孫　俊謨曾孫　資憲義裕孫　主事用珉子　漢文受學　官歷　惠民院主事　中樞院議官儒敎　子晋敎　氏祖母金氏　家勢至貧　其夫沉痾數年　屢次割股救療　及殞又斷指灌口　回甦三日　父用珉　三歲喪親　及長事母至孝　有郡道累次褒薦

韓泰錫 住地全羅南道珍島郡臨二面竹林里六統五戶　庚辰十月二十日生　貫淸州　高麗開國功臣諡威襄蘭二十九世孫　上黨府院君諡

忠肅渥二十一世孫 淸城君諡平簡公義二十世孫
吏判諡惠簡理十九世孫 淸城君承舜十八世孫 吏
判瑞龍十七世孫 司僕寺正啓常十四世孫 命三曾
孫 英基孫 恭奉圭信子 漢文受學 歷本郡鄕校
掌議 儒敎 子賢俊 命俊

韓承殷 住地平安北道義州府館里面東洞七統
三戶 乙亥三月十七日生 貫淸州
明朝殉節義士得仁十一世孫 錫良曾孫 世增孫
義長子 漢文受學 儒敎 弟聖殷

韓廷楫 住地平安北道義州府館里面下端洞三
統三戶 丙午二月三日生 貫淸州
府使哲遂后 通政仁謙曾孫 宗信孫 尙哲子 漢
文受學 儒敎

韓命述 住地咸鏡南道北靑郡良家面上里十三
統八戶 己丑十二月十六日生 貫淸
州 本郡鄕長觀添曾孫 鳳羽孫 校長昌梯子 漢
文受學 本郡測量學校 同農業學校卒業 短斯農
業講習會修業 歷本郡公立普通學校講師 本郡私
立安北學校書記 儒敎

韓嘻煥 住地咸鏡南道元山府赤田面松興里三
統十戶 丙寅六月二十七日生 貫淸
州 嘉善最云孫 上基子 漢文受學 儒敎

韓錫鳳 住地咸鏡南道咸興郡連浦面西興里
癸未七月十日生 貫淸州 漢文受學
歷本面長 儒敎

韓相基 住地全羅北道龍潭郡一南面斗山里二
統二戶 丁巳十一月十五日生 貫淸
州 判敦寧西城府院君諡恭安致仁十八世孫 贈戶
恭德亨六世孫 漢文受學 儒敎

韓鎭洙 住地全羅北道龍潭郡一南面斗山里一
統五戶 癸亥正月二日生 貫淸州
判敦寧西原府院君諡恭安致仁十七世孫 五衛將永
混曾孫 漢文受學 歷自衛團長 現紳士大同譜贊
成員 本面長 儒敎

韓秉德 住地全羅北道茂朱郡豐東面桂堂里三
統三戶 乙卯十一月二十二日生 貫
淸州 領相諡文簡尙敬十七世孫 漢文受學 儒敎

韓鼎熙 住地全羅北道茂朱郡柳加面中柳里三
統二戶 癸未十二月五日生 貫淸州
左相諡襄節確二十一世孫 漢文受學 儒敎

韓澤履 住地全羅北道扶安郡上西面長西里三
癸亥六月二十一日生 貫淸
統三戶

州 恭議礪十八世孫 進士俊文八世孫 贈通政致
邦孫 恭奉用浩子 漢文受學 儒敎

韓軒東 住地全羅北道益山郡西一面松萬里一
統九戶 辛未八月六日生 貫淸州
右相淸平府院君諡忠靖號百拙齋應寅九世孫 副護
軍贈吏判弘履孫 監察昌源子 漢文受學 官歷
中樞院議官 儒敎

韓容太 住地全羅北道鎭安郡二西面達吉里二
統九戶 癸未三月四日生 貫淸州
弘楨子 漢文受學 儒敎

韓秉翼 住地全羅北道茂朱郡裳谷面馬山里二
統三戶 丙戌四月十九日生 貫淸州
佐理功臣右相淸川府院君號毅庵伯倫十五世孫 漢
文受學 儒敎

韓秉熙 住地全羅北道茂朱郡柳加面中柳里三
統一戶 癸未二月六日生 貫淸州
左相諡襄節確二十三世孫 漢文受學 官歷 莊陵
恭奉 儒敎 子圭轍

韓鎭錫 住地全羅北道鎭安郡馬靈面上東村里
一統六戶 辛卯十月十五日生 貫淸
州 漢文受學 儒敎

韓亨植 住地全羅南道興陽郡府東面加峙里二
統一戶 乙酉六月三日生 貫淸州
太尉諡威襄蘭二十九世孫 開國功臣領相西原府院
君諡文簡號信齋尙敬十八世孫 靖國功臣西川君諡
恭簡斯文十五世孫 贈司僕寺正應褀曾孫 直長東
浩孫 戶參在龍子 漢文受學 官歷 副護軍 五
衛將 儒敎 弟珉植 啓植恭奉 映植

韓雲燮 住地全羅南道康津郡白道面路海里二
統五戶 丁未二月十四日生 貫淸州
淸原君慶錫十七世孫 贈左承旨承命十五世孫 恭
奉千壽十二世孫 直長夢龍十世孫 商敎子 漢文
受學 官歷 正三品通政 儒敎 子在禧恭奉 在
洹

韓玉錫 住地全羅南道靈光郡官山面九山里二
統二戶 壬午六月二十七日生 貫淸
州 佐翼功臣兵判終孫十七世孫 禮議儀章九世孫
都正啓南六世孫 議官圭五子 漢文受學 官歷
淑陵恭奉 孝友敦睦 敎育子侄 儒敎

韓暢洙 住地全羅南道珍島郡臨一面竹林里七
統八戶 丙戌六月三日生 貫淸州
太尉諡威襄蘭后 淸城君諡平簡公義二十一世孫

吏判謚惠簡理二十世孫　兵判清城君承舜十九世孫　吏判瑞龍十八世孫　兵判清城君謚安襄終孫十七世孫　郡守曦十六世孫　司僕正繼常十五世孫　副護軍軸十四世孫　同中樞應賢十三世孫　副護軍世昌十一世孫　漢基曾孫　贈嘉善圭萬孫　通政甲錫子　漢文受學　里長勤務　成績優良　儒敎　子相鏞

韓宗珍 住地全羅南道珍島郡二面月加里七統七戶　丙戌八月十七日生　貫清州　太尉謚威襄蘭后　兵判寧二十一世孫　西城府院君永矼二十世孫　監司礩十九世孫　嘉善奉七世孫　通政汝昌六世孫　嘉善虎聲曾孫　信基孫　亨洙子　漢文受學　本郡公立普通學校修業　儒敎　子炅部

韓元榮 住城平安南道寧遠郡豐瑞面城壯洞六統八戶　庚午五月十六日生　貫清州　上黨府院君謚忠成號鷗狎堂明澮十八世孫　漢文受學　儒敎

韓承垕 住地平安南道江西郡鶴林面大和里　辛酉二月十日生　貫清州　西原府院君致仁十五世孫　泰興玄孫　信儉曾孫　正琦孫　鳳苾子　漢文受學　官歷　忠勤府都事　儒敎

韓德徽 住地平安北道宣川郡水清面鴈山里十一統十戶　己未十一月二十一日生　貫清州　高麗開國功臣太尉蘭三十一世孫　漢文受學　儒敎

韓永鉉 住地江原道寧越郡左邊面酒泉里一統八戶　甲戌六月二十日生　貫清州　靖社功臣左相西原府院君謚襄節確十七世孫　大司憲謚忠貞光肇五世孫　吏判謚靖獻用鐸曾孫　漢文受學　進士　儒敎

韓光信 住地咸鏡南道元山府龍城面野汰里一統一戶　乙未八月八日生　貫清州　通政宗載玄孫　嘉善益城曾孫　文恆子　漢文受學　儒敎

韓益成 住地江原道平康郡南面外霜峴洞三統三戶　己亥十二月十五日生　貫清州　通政命柱孫　通政銀得子　漢文受學　官歷　司憲府監察　歷本郡座首　本面長　東亞開進敎育會長　儒敎

韓奭熙 住地京城府龍山面東幕上契三統六戶　庚午三月十二日生　貫清州　漢文受學　官歷　禧陵令　陞六品　儒敎

韓泓錫 住地全羅北道任實郡玉田面龍山里一統十戶　乙丑八月二日生　貫清州　靖難功臣左相西原府院君謚襄節確十七世孫　贈資憲禧履孫　嘉善廷敎子　漢文受學　儒敎

韓榮錫 住地全羅北道任實郡九皐面平地里六統六戶　壬戌十二月二十六日生　貫清州　清城君謚安襄終孫十五世孫　大護軍軸十二世孫　都正圭成子　漢文受學　儒敎

韓圭弼 住地全羅北道任實郡九皐面平地里二統八戶　丁巳四月十九日生　貫清州　清城君謚安襄終孫十六世孫　壬辰功臣號龜窩應聖十二世孫　漢文受學　儒敎

韓旭 住地全羅北道鎭安郡々內面上道三洞里　壬戌三月二十六日生　貫清州　吏叅號是窩泰東七世孫　漢文受學　官歷　典圜局技師　軍部技師　內部技師　鎭安郡守　正七位　以若才望　現試牛刀　頗有非常成績　儒敎

韓秀昌 住地全羅北道興德郡一西面扶松里二統八戶　丙辰五月二十五日生　貫清州　戶部尙書清城君謚平簡公義十八世孫　吏判瑞龍十四世孫　進士三傑十一世孫　叅書官邦休曾孫　秘書丞龍宇孫　叅議亨履子　漢文受學　官歷　莊陵叅奉　儒敎

韓仁敎 住地全羅北道咸悅郡南二面回龍里二統八戶　乙酉十月二十四日生　貫清州　贈領相清城府院君硃十六世孫　承旨用雲孫　漢文受學　官歷　宮內府主事　叅赤十字社員　儒敎

韓長錫 住地全羅北道臨陂郡南三面內德里一統一戶　丁亥四月二十四日生　貫清州　右政丞上黨府院君謚思肅渥二十一世孫　贈領相清城府院君硃十七世孫　敎授武橐十四世孫　漢文受學　儒敎　氏母李氏　夫病禱天　願以身代　裂指注血　割股和粥　以延十日之命

韓赫履 住地全羅北道臨陂郡南三面梧洞里二統三戶　壬戌十月十五日生　貫清州　右政丞上黨府院君謚思肅渥十九世孫　贈領相清城府院君硃十五世孫　叅奉汝訥九世孫　孝行東湖孫　孝行侍從院副卿用贊子　漢文受學　儒敎　氏祖母慶州李氏　以孝烈褒揚

韓瑛敎 住地全羅北道臨陂郡南三面梧洞里一統七戶　辛巳正月十一日生　貫清州

領相西城府院君永矶十七世孫　承旨遐十四世孫
叅奉汝訥十世孫　孝行用奎孫　漢文受學　儒敎

韓斗植 住地全羅北道長水郡水西面梅巖里三
統八戶　庚戌六月十日生　貫淸州
吏判諡安簡理十六世孫　兵判淸城君諡安襄終孫十
三世孫　左贊成有良七世孫　府使斗愈六世孫　號
三樂堂澤敎曾孫　漢文受學　儒敎

韓士仁 住地全羅北道長水郡溪東面平地里一
統二戶　丙子八月十三日生　貫淸州
太尉蘭二十九世孫　漢文受學　儒敎

韓元國 住地平安南道孟山郡德林面新興洞十
一統七戶　乙丑九月二十三日生　貫
淸州　安川府院君卿后　漢文受學　歷本郡鄕校々
長　掌議　儒敎

韓雲京 住地平安南道孟山郡藕田面孟州洞十
統二戶　癸酉四月二十六日生　貫淸
州　安川府院君諡景敏卿后　漢文受學　歷本郡鄕
校齋長　儒敎

韓圭湜 住地咸鏡南道安邊郡新里面下棗田二
統四戶　丁卯十一月二十七日生　貫
淸州　安川府院君諡景敏卿二十四世孫　右相諡良

靖劍二十三世孫　士文十二世孫　漢文受學　歷農
務會評議員　儒敎

韓義範 住地咸鏡南道安邊郡新里面下魚游池
洞一統五戶　丙午十月三日生　貫淸
州　安川府院君諡景敏卿十九世孫　進士孝孫　叅
奉元軫八世孫　漢文受學　儒敎

韓尙根 住地咸鏡南道元山府赤田面龍溪洞三
統十戶　戊申十一月八日生　貫淸州
副護軍光彥從子　漢文受學　官歷　正三品通政
儒敎

韓在源 住地江原道平海郡近北面中茶川里一
統二戶　己巳十一月二十五日生　貫
淸州　左相西原府院君諡襄節碓后　工議用章曾孫
戶叅義履孫　同中樞晋敎子　漢文受學　儒敎

韓秀東 住地江原道平海郡遠北面箕城里九統
八戶　壬申二月二十五日生　貫淸州
吏判西原府院君諡文襄繼美后　嘉善致裕曾孫　敬
鎭孫　益源子　漢文受學　官歷　齊陵叅奉　正三
品通政　儒敎

韓昌燮 住地江原道通川郡碧山面初城里五統
八戶　庚午八月七日生　貫淸州　安

川府院君諡景敏卿十七世孫　最榮孫　允寬子　漢
文受學　歷金融組合評議員　剛毅公平　發展時務
儒敎

韓廷壽 住地慶尙南道釜山府沙下面多大洞十
一統十戶　己酉七月十日生　貫淸州
靖社功臣西原君嶠九世孫　贈司僕正光斗玄孫　僉
中樞昌淳孫　贈兵叅璟滉子　漢文受學　官歷　武
司果　副護軍　同知中樞府事　歷本面長　本面私
立養正學校々監　儒敎

韓應奎 住地慶尙南道彥陽郡中北面茶開里九
統一戶　庚申四月二十九日生　貫淸
州　太尉蘭二十六世孫　領相西原府院君諡文簡尙
敬十五世孫　左贊成西平君贈領相諡文靖纘禧十三
世孫　通政益明五世孫　祥萊曾孫　贈嘉善光杓孫
贈嘉善學信子　漢文受學　官歷　正三品通政　從
二品嘉善　儒敎　子淳敎　禎敎　孫永觀

韓正敎 住地慶尙南道釜山府邑內面蓮山洞十
五統四戶　戊申七月十七日生　貫淸
州　領相上黨府院君明澮后　天鶴曾孫　泰安孫
衡鎭子　漢文受學　歷本府鄕校掌議　儒敎

韓淵敎 住地慶尙南道釜山府南上面望美洞五
統二戶　己丑二月三十日生　貫淸州
領相上黨府院君明澮后　天鷁曾孫　泰安孫　公鎭
子　漢文受學　歷本府鄕校都有司　農進會員　儒
敎

韓華伯 住地慶尙南道釜山府沙中面瀛仙洞四
統七戶　癸酉四月九日生　太尉蘭三
十世孫　守門將東彥玄孫　司果仁赫曾孫　通政元
子　漢文受學　儒敎

韓史喆 住地慶尙南道釜山府西上面余古洞四
統十戶　乙酉十月十六日生　貫淸州
太尉蘭二十八世孫　右政丞上黨府院君渥二十世孫
通政重億九世孫　通德郎斗翼八世孫　漢文受學
官歷　義陵叅奉　儒敎

韓容鎬 住地慶尙南道機張郡中北面佐川洞四
統六戶　庚辰四月十一日生　貫淸州
淸白吏水使贈吏判忠仁十一世孫　都承旨訓十世孫
正言惟翔七世孫　進士命徵五世孫　漢文受學　儒
敎

韓東奎 住地慶尙南道釜山府北面南山洞八統
二戶　癸未十二月二十九日生　貫淸州

世文曾孫　得新孫　贈左尹致完子　漢文受學　曾經本府鄉校掌議　儒敎

韓台錫 住地江原道通川郡養元面新興里二統二戶　壬申十一月三日生　貫淸州
右贊成贈領相西平君諡文靖繼禧十四世孫　贈通政景履孫　應敎子　漢文受學　現本里長　文質俱美視務公直　儒敎

韓昌植 住地江原道通川郡碧山面初城里二統六戶　庚戌正月十四日生　貫淸州
致元曾孫　最榮孫　亨寬子　漢文受學　現本面長持心公直　處事得當　儒敎

韓相琪 住地全羅北道龍潭郡二北面保城里一統九戶　丙戌五月十六日生　貫淸州
左相西原府院君諡襄節確十九世孫　判敦寧西城君諡恭安致仁十八世孫　刑叅西原君僩十七世孫　縣監有信十三世孫　都事臣一十世孫　號梅陰錫中孫謙洙子　漢文受學　儒敎

韓元熙 住地全羅北道龍潭郡二北面保城里一統一戶　癸巳七月三日生　貫淸州
左相西原府院君諡襄節確二十世孫　判敦寧西城君諡恭安致仁十九世孫　刑叅西原君僩十八世孫　縣監有信十四世孫　都事臣一十世孫　僉中樞琢十世孫　升洙孫　相殷子　漢文受學　儒敎

韓相穆 住地全羅北道龍潭郡二北面保城里二統十戶　丙子十一月二十七日生　貫淸州
左相西原府院君諡襄節確十九世孫　判敦寧西城君諡恭安致仁十八世孫　刑叅西原君僩十七世孫　縣監有信十三世孫　都事臣一十世孫　錫鑽孫　榮洙子　漢文受學　官歷　昭慶園叅奉　現紳士大同譜贊成員　儒敎

韓正熙 住地全羅北道龍潭郡二北面保城里一統八戶　丁卯正月六日生　貫淸州
左相西原府院君諡襄節確二十世孫　判敦寧西城君諡恭安致仁十九世孫　都事臣一十世孫　僉中樞琢十世孫　泰洙孫　相璿子　漢文受學　現金融組合評議員　紳士大同譜贊成員　儒敎

韓玟熙 住地全羅北道龍潭郡二北面保城里一統二戶　甲申十月一日生　貫淸州
左相西原府院君諡襄節確二十世孫　判敦寧西城君諡恭安致仁十九世孫　都事臣一十世孫　僉中樞琢十世孫　相璿子　漢文受學　中和測量學校卒業　儒敎

韓晉燁 住地全羅北道長水郡溪南面德谷里三統三戶　庚午正月四日生　貫淸州
佐翼功臣淸城君諡安襄終孫十四世孫　贈吏議應聖十世孫　弘壽子　漢文受學　儒敎

韓宗植 住地全羅北道長水郡溪南面好德里四統六戶　戊辰十月九日生　貫淸州
金紫光祿光胤二十七世孫　淸城君諡安襄終孫十五世孫　鐸曾孫　邦烈孫　在潤子　漢文受學　儒敎

韓範洙 住地全羅北道長水郡溪南面梭谷里三統八戶　壬午三月二日生　貫錦溪
寶文閣直提學諡文忠號晦默齋畯二十三世孫　廷權曾孫　永基孫　鍾順子　漢文受學　執贊宋淵齋門下　曾經本郡日新學校學監　儒敎

韓光鎬 住地全羅北道古阜郡聲浦面龍山里一統五戶　貫淸州　佐翊功臣兵判淸城君諡安襄終孫十六世孫　郡守曦十五世孫　判決事日章八世孫　秘書監丞義燮孫　叅奉在勝子　漢文受學　官歷　主殿院電務課主事　儒敎

韓準鎬 住地全羅北道古阜郡聲浦面普化里二統三戶　丁丑五月十三日生　貫淸州

兵判諡安襄終孫十六世孫　判決事號農窩日章八世孫　叅議哲浩玄孫　號存養齋榮斗曾孫　號桂峯琦燮孫　進士號石農圭相子　漢文受學　儒敎

韓京新 住地全羅南道長興郡安下面水門里十統三戶　戊辰五月二十九日生　貫淸州
嘉善國鎭孫　山成子　漢文受學　官歷　武科司果　警務署權任　儒敎　子禎鎰　命福　禎植

韓太謨 住地全羅南道木浦府二西面道垈洞五統六戶　癸卯正月二十六日生　貫淸州
太尉諡威襄蘭后　漢文受學　官歷　貞陵叅奉多讀經傳　現務敎育　儒敎

韓鳳燮 住地全羅南道木浦府佐村面松亭里三統一戶　癸酉十月十六日生　貫淸州
吏判西原府院君諡文襄繼美十六世孫　贈戶議亭柱六世孫　叅奉昌東子　漢文受學　官歷　顯陵叅奉篤學力行　事親極孝　儒敎

韓淳學 住地全羅南道木浦府進禮面古昌山里一統八戶　庚申十一月二日生　貫淸州
太尉諡威襄蘭后　副護軍瑠十四世孫　嘉善師范孫　叅奉象履子　漢文受學　謹飭耕讀　以繼家業　儒敎

韓斗錫 住地全羅南道順天郡黃田面苧村里一
統八戶　丁酉正月二十四日生　貫淸州　太尉諡威襄蘭后　漢文受學　儒敎

韓啓善 住地京畿道開城郡北部面梨井里佳橋洞六統三戶　戊午十一月十八日生　貫淸州　領相淸城君諡文敬號柳巷脩十九世孫　漢文受學　官歷　開城分敎官　儒敎

韓鶴淳 住地京畿道開城郡北部面沙波里牧洞
二十七統七戶　乙酉五月二十六日生　貫淸州　一戶正世寬十四世孫　漢文受學　儒敎

韓忠源 住地京畿道漣川郡北面沙洞里　戊午
六月二日生　貫淸州　領相諡文敬號柳巷脩十七世孫　漢文受學　官歷　副司果　儒敎

韓大吉 住地平安南道孟山郡外南面柴廬洞一
統六戶　己未五月十四日生　貫淸州　安川府院君卿后　漢文受學　歷本郡鄕長　本郡儒生共勵會員　儒敎

韓仕禎 住地平安北道義州府松長面雪梅洞五
統二戶　戊午三月十四日生　貫淸州　嘉善再興五世孫　漢文受學　曾經本郡鄕校掌議　儒敎

韓基環 住地平安北道宣川郡水淸面古邑里十
統四戶　丙子五月八日生　貫淸州　丁卯殉節贈工議春立十一世孫　漢文受學　儒敎

韓相昊 住地全羅北道龍潭郡二北面保城里盃谷一統一戶　乙卯五月十八日生　貫淸州　左相西原府院君諡襄節確十九世孫　判敦寧西城君諡恭安致仁十八世孫　縣監有信十三世孫　都事匡一十世孫　錫洪孫　泰榮子　漢文受學　儒敎

韓善熙 住地全羅北道龍潭郡二北面保城里一
統四戶　戊午四月二十四日生　貫淸州　左相西原府院君諡襄節確二十世孫　判敦寧西城君諡恭安致仁十九世孫　縣監有信十四世孫　都事匡一十一世孫　泰榮孫　相旭子　漢文受學　儒敎

韓大源 住地全羅北道金堤郡公洞面蠶嶺里二
統八戶　丁巳生　貫淸州　領相諡文簡尙敬后　學行德周玄孫　司僕寺正錫熙曾孫　禮議致墩孫　工叅鎭武子　漢文受學　官歷　司憲府監察　從二品嘉善　儒敎　子桂東叅奉

韓相稷 住地全羅北道群山府九福洞二統四戶
乙亥二月二十九日生　貫淸州　左相淸平府院君應寅十四世孫　承旨命錫孫　叅奉喆洙子　漢文受學　官歷　顯陵叅奉　儒敎

韓圭浩 住地全羅北道任實郡梧枝面梧枝里一
統五戶　丁巳十二月二十三日生　貫淸州　淸城君綏孫十五世孫　贈軍資監正思泓玄孫　贈敎官碩孝曾孫　璉孫　聖模子　漢文受學　官歷　同知中樞府事　儒敎

韓圭三 住地全羅北道長水郡內眞田面五山里
三統四戶　辛酉九月二十九日生　貫淸州　吏判諡忠簡理后　良祚曾孫　啓命孫　準權子　漢文受學　官歷　從二品嘉善　儒敎

韓錫炫 住地全羅北道淳昌郡上眞面道古里七
統三戶　甲子二月十日生　貫淸州　補祚功臣領相西城府院君永矿十四世孫　戶叅礪十三世孫，王孫師傅號惆菴胤明九世孫　漢文受學　儒敎

韓官守 住地全羅北道益山郡西一面茅山里一
統一戶　癸丑三月三日生　貫淸州　太尉蘭二十七世孫　吏叅健十五世孫　寶文閣提學　謝奇八世孫　用李孫　敏履子　漢文受學　儒敎

韓台鉉 住地全羅北道任實郡屯德面龍井里六
統三戶　乙亥六月二十六日生　貫淸州　太尉蘭后　吏判諡忠簡理十九世孫　佐翼功臣淸城君諡安襄終孫十六世孫　府使晰十五世孫　侍直應祿十一世孫　叅奉號盤桓養吾九世孫　進士贈持平尙簨七世孫　贈秘書丞擎柱曾孫　同敦寧保燮孫　基玉子　漢文受學　儒敎

韓學敎 住地全羅北道任實郡新安面琴洞二統
二戶　壬子十二月四日生　貫淸州　左相諡襄節確十六世孫　贈戶叅號新齋好謙十一世孫　贈軍資監正號晩晦堂必聖八世孫　贈童蒙敎官基弼子　漢文受學　官歷　章陵叅奉　設朱子壇于新安舊院址　春秋享祀奉講　以扶世降之道　儒敎

韓相鳳 住地慶尙南道晋州郡中安面二峴洞六
十二統五戶　丁丑二月四日生　貫淸州　太尉蘭三十九世孫　亨濬子　漢文受學　平南江西郡私立聞天中學校卒業　歷江西郡鄕校掌議　江西郡沙津面德鳳里私立日新學校　晋州私立樂育高等學校　密陽郡私立進成學校　昆陽郡大峙洞私

立峴山學校　淸山郡大源寺私立原明學校　全南求禮郡私立新明學校敎師　大韓協會員　儒敎

韓彦錫 住地全羅南道順天郡內西面薪田里一統十戶　庚午八月二十二日生　貫淸州　右相諡忠靖應寅后　漢文受學　官歷　健元陵叅奉　立志正本　稱譽頗蔚　儒敎

韓用弼 住地全羅南道潭陽郡木面斗谷里　甲戌七月二十一日生　貫淸州　左相諡襄節確十五世孫　贈承旨道裕子　漢文受學　官歷　順懷園叅奉　儒敎

韓廷仁 住地全羅南道順天郡別良面德洞里一統二戶　己未十二月十五日生　貫淸州　右相諡襄惠伯倫十五世孫　五衛將繼宗曾孫　英鎭孫　思福子　漢文受學　官歷　健元陵叅奉　崇學重農　謹愼自守　儒敎

韓相武 住地咸鏡南道咸興郡上州西面上九里四統十戶　甲戌十月十六日生　貫淸州　安川府院君諡景敏卿十九世孫　持平震鉉孫　德陵令弼藩子　漢文受學　官歷　侍御　歷紳士大同譜聲成員　儒敎

韓昱錫 住地全羅南道順天郡內西面薪田里一統六戶　辛巳四月二十四日生　貫淸州　贈禮議儀章八世孫　副護軍命祖曾孫　通政秀基孫　圭千子　漢文受學　事親至孝　親睦同族　儒敎

韓仲基 住地全羅南道靈光郡西部面弓山里一統三戶　辛酉六月十一日生　貫淸州　兵判終孫十四世孫　贈禮議儀章六世孫　啓胤曾孫　瓊孫　同中樞命理子　漢文受學　儒敎

韓弼廷 住地全羅南道濟州郡中面龍潭里十一統十戶　己巳十一月一日生　貫淸州　漢文受學　歷赤十字社員　現本里長　儒敎

韓仲燁 住地全羅南道濟州郡中面健入里　庚午十一月二十二日生　貫淸州　領相諡章成效元十六世孫　漢文受學　官歷　內部主事　現觀海旅館營業　儒敎　氏曾祖德泳　素性至孝　母病　斷指注血　回甦三日　孝行累薦　事載三綱錄

韓昌和 住地平安北道義州府水鎭面梨花洞五統七戶　己巳十一月十四日生　貫淸州　般太師箕子后　漢文受學　歷本郡鄕校掌議

謹愼皎潔　如玉其人　儒敎

韓鎭敞 住地平安南道安州郡文谷面龍溪里一統五戶　辛酉正月二十一日生　貫淸州　典書安海十六世孫　僉正重寶十二世孫　主簿逢春九世孫　生員志休孫　漢文受學　歷本郡鄕長　儒敎

韓用文 住地平安南道順川郡龍谷面臣陪里五統三戶　壬申三月九日生　貫淸州　將仕郎齟十三世孫　漢文受學　歷本郡鄕校掌議　訓長　齋長　儒敎

韓寅敎 住地京畿道楊州郡石積面三牌上里八統一戶　丙子正月二十四日生　貫淸州　領相諡襄節確十六世孫　府使命基七世孫　府使用昇孫　漢文受學　儒敎

韓培濼 住地京畿道漣川郡南面　乙未八月十九日生　貫淸州　西原君明濬十四世孫　淸平君堰十三世孫　漢文受學　儒敎

韓禹錫 住地京畿道楊州郡白石面內洞里一統五戶　癸卯十一月二十四日生　貫唐津　唐津伯公瑞十七世孫　大司憲號簡易堂淑十二世孫　漢文受學　官歷　昭寧園叅奉　儒敎

韓億錫 住地京畿道楊州郡伊淡面倉里五統八戶　丁巳十月二十五日生　貫淸州　佐翼功臣領相西原府院君諡襄節確十七世孫　西原尉景祿十三世孫　承旨浣十二世孫　漢文受學　官歷　叅奉　儒敎

韓圭晉 住地全羅北道任實郡梧支面佳洞二統七戶　辛巳三月十二日生　貫淸州　上黨府院君渥后　號守邱堂贇九世孫　仲孝曾孫　灤孫　容弼子　漢文受學　世々行義　孝感有錄　儒敎

韓儀錫 住地京畿道楊州郡伊淡面倉里五統九戶　乙丑八月二十九日生　貫淸州　佐翼功臣領相西原府院君諡襄節確十七世孫　西原尉景祿十三世孫　漢文受學　儒敎

韓景錫 住地全羅北道淳昌郡虎溪面蘆洞一統三戶　戊午四月二十三日生　貫淸州　判書淸城君諡安襄終孫十六世孫　忠旋贈吏議號龜窩應聖十二世孫　副護軍成燁孫　通政圭寅子　漢文受學　儒敎

韓澹澤 住地全羅北道淳昌郡福興面子抱里二統一戶　乙亥十月十八日生　貫淸州

大提學淸城府院君脩十九世孫 戶叅德會孫 贈戶
叅百滿子 漢文受學 官歷 莊陵叅奉 儒敎 氏
母金海金氏 以烈行 有道薦狀

韓在俠 住地全羅北道麗水郡栗村面新垈里二統六戶 癸丑六月二十九日生 貫淸州 開國功臣領相諡文簡號信齋尙敬十七世孫 戶叅繼善十五世孫 贈工判東運玄孫 贈通政相奎會孫 贈嘉善國廷子 漢文受學 官歷 司憲府監察同中樞府事 五衛將 正三品通政 儒敎

韓秉洙 住地全羅北道鱷水郡龜山面黑山里三統二戶 壬子八月二十七日生 貫淸州 靖難功臣左相西原府院君諡襄節確十八世孫 吏叅健十五世孫 敏錫子 漢文受學 孝友恭儉 儒敎

韓鐸履 住地全羅北道南原郡葛峙面廣石里四統四戶 戊午四月二十三日生 貫淸州 補祚功臣領相西城府院君永矶十七世孫 左相西原府院君諡襄節確十六世孫 佐理功臣判敦寧西城君諡恭安致仁十五世孫 吏叅健十四世孫 朝奉大夫世信十三世孫 贈吏議儀十二世孫 孝行增彦玄孫 孝行濟會孫 梃裕孫 通政用五子 漢文受學 儒敎

韓永洙 住地全羅北道全州郡龍進面澗中里二統五戶 庚寅十二月十四日生 貫淸州 西原府院君諡襄節確十八世孫 縣監尙履曾孫 吉敎孫 麟錫子 漢文受學 益山普通學校修業 京城漢湖中央學校卒業 官歷 韓山郡主事 儒敎

韓奉敎 住地全羅北道全川府北三契三統一戶 癸亥二月四日生 貫淸州 靑城君諡安襄終孫十三世孫 進士景浩七世孫 嘉善南宅五世孫 嘉善同八玄孫 萬龜子 漢文受學 性本至孝 及其親患 嘗糞甘苦 裂指注血 回甦三日 道郡褒薦 儒敎 子振錫 永錫

韓瑛澤 住地平安南道道甑山郡世串面鳳凰里十二統八戶 戊午七月六日生 貫淸州 叅奉嗣赫六世孫 叅奉用範子 漢文受學 進士 儒敎

沈氏部

沈啓澤 住地京畿道通津郡桑串面九來里三統二戶 辛酉十一月二十五日生 貫靑松 左相靑城伯諡定安號盧江德符十八世孫 都正能哲孫 官駿子 漢文受學 官歷 進士 義禁府都事 庭試文科 三司 學敎授 文兼 中樞院議官 秘書院丞 正三品通政 從二品嘉善 歷本郡私立汾南學校長 儒敎

沈圭淵 住地京畿道陽城郡松五面防築里四統七戶 癸丑四月十四日生 貫豐山 豐山君諡靖襄號屛潭龜齡十四世孫 漢文受學 歷本郡鄕校掌議 現本里長 儒敎

沈相鎬 住地忠淸北道淸州郡北江外二面星山里一統二戶 丙子四月四日生 貫靑松 左相諡定安德符二十世孫 正言號雨晴芩十三世孫 漢文受學 儒敎

沈相祿 住地忠淸北道永同郡々內面梅川里四統八戶 壬戌五月二十八日生 貫靑松 靑陵府院君鋼十三世孫 靑陽君義謙十二世孫 漢文受學 儒敎

沈教鐸 住地江原道江陵郡河南面雁峴里一統二戶 庚午十一月十五日生 貫三陟 禮儀判書眞珠君號信齋東老十九世孫 吏判文衡諡文恭號漁村彦光十二世孫 漢文受學 官歷 健元陵叅奉 儒敎

沈能台 住地江原道原州郡所草面院垈一統四戶 庚申十二月十一日生 貫靑松 左相靑城伯諡定安號盧江德符十六世孫 府使自淸十一世孫 漢文受學 儒敎

沈樂在 住地京畿道楊平郡上東面花谷二統三戶 癸丑三月十三日生 貫靑松 領相號晩沙之源六世孫 漢文受學 官歷 進士 檢書官 副司果 儒敎

沈偉澤 住地全羅北道龍潭郡一東面能山里九統九戶 庚戌四月七日生 貫靑松 領相靑松府院君滄十六世孫 贈領相順門十四世孫 領相連源十三世孫 贈領相靑陵府院君諡翼孝鋼十二世孫 能敏孫 宜晟子 漢文受學 儒敎

沈元澤 住地全羅北道臨陂郡下北面富谷里 貫靑松 左相忠義伯諡定安德符十八世孫 領相靑川府院君諡安孝溫十七世孫 領相靑

松府院君義儉十三世孫　監役昌漢曾孫　監役宜祿子　漢文受學　官歷　中樞院議官　秘書監丞　儒敎

沈性淳 住地全羅北道任實郡秣川面磊川里四統六戶　乙酉十一月二日生　貫豐山

佐命功臣豐山君號屏潭龜齡十七世孫　大司憲寶十六世孫　吏叅大提學號漢湄胄十五世孫　左叅贊光輔十四世孫　孝行樞十世孫　同中樞維益六世孫　學行廷文五世孫　鎭厚子　漢文受學　官歷　內部主事　歷本郡鄕校色掌　勤約自修　鄕里模範　儒敎

沈相斗 住地全羅北道龍潭郡一東面鳳舞洞三統一戶　辛酉十月十三日生　貫青松

領相青松府院君滄十七世孫　贈領相順門十五世孫　領相號保菴連源十四世孫　領相青陵府院君謚翼孝鋼十三世孫　宜晠孫　寅澤子　漢文受學　儒敎

沈相翼 住地全羅北道龍潭郡一東面鳳舞洞一統三戶　辛酉八月四日生　貫青松

領相青松府院君滄十七世孫　贈領相順門十五世孫　領相號保菴連源十四世孫　贈領相青陵府院君謚翼孝鋼十三世孫　宜涉孫　泓澤子　漢文受學　儒敎

沈相哲 住地全羅北道臨陂郡下北面富谷里一統七戶　乙亥十月七日生　貫青松

領相青川府院君謚安孝溫十八世孫　承旨淑十一世孫　叅奉祺澤子　漢文受學　官歷　英陵叅奉　中樞院議官　秘書監丞　儒敎

沈東燮 住地全羅北道臨陂郡下北面笠店里一統五戶　庚辰四月二十九日生　貫青松

領相青川府院君謚安孝溫十九世孫　領相青松府院君義儉十五世孫　敎官順漢五世孫　判尹號艮菴臣澤孫　秘書監丞相朝子　漢文受學　官歷　宣陵叅奉　中樞院議官　秘書監丞　儒敎

沈元淳 住地全羅北道任實郡秣川面磊川里一統九戶　癸酉三月一日生　貫豐山

佐命功臣豐山君號屏潭龜齡十七世孫　大司憲寶十六世孫　大提學號漢湄胄十五世孫　左叅贊光輔十四世孫　孝樞十世孫　同中樞維益六世孫　學行廷文五世孫　叅奉鎭鳳子　漢文受學　儒敎

沈鎭觀 住地全羅北道任實郡秣川面磊川里一統八戶　己卯十月十日生　貫豐山

佐命功臣豐山君號屏潭龜齡十六世孫　大司憲寶十五世孫　大提學號漢湄胄十四世孫　左叅贊光輔十

三世孫　孝旋檣九世孫　同中樞維益五世孫　廷祿玄孫　叅奉璨子　漢文受學　儒敎

沈能顯 住地全羅北道益山郡巳梯面中里二統二戶　庚子十二月十五日生　貫青松

青川府院君謚安孝溫十五世孫　彥之子　漢文受學　儒敎　氏母金海金氏　以孝烈蒙旌閭

沈宜鍾 住地全羅北道咸悅郡東四面助旺里一統二戶　壬戌三月二十五日生　貫青松

開國功臣左相青城伯德符十七世孫　青川府院君溫十六世孫　謚忠翼謙十世孫　漢文受學　儒敎

沈能善 住地京畿道坡州郡廣灘面社倉洞五統三戶　丁巳五月十八日生　貫青松

領相青松君謚恭肅滄十四世孫　府使挺黨六世孫　漢文受學　志大心濶　遊覽八道　逮于中年　誠切先祖　固盡其道　儒敎

沈夏澤 住地京畿道安城郡立長面坪里三統四戶　壬戌十月二十一日生　貫青松

領相謚安孝溫十七世孫　漢文受學　官歷　宣傳官　儒敎

沈定澤 住地慶尙北道眞寶郡南面中坪洞五統九戶　庚辰二月十三日生　貫青松

麗朝靑己君洪孚二十一世孫　靑華府院君龍太十九世孫　漢文受學　儒敎

沈宜璇 住地慶尙北道眞寶郡上里面峙良洞五統六戶　辛巳正月二十八日生　貫靑松

咸山伯元符十七世孫　漢文受學　儒敎

沈鎭大 住地江原道三陟郡近德面孟芳里四統五戶　癸丑二月三日生　貫三陟

判文衡號信齋東老十八世孫　弼模孫　通政潤書子　漢文受學　事親誠孝　鄕黨稱頌　儒敎

沈錬澤 住地慶尙北道尙州郡靑東面月老洞一統二戶　甲寅四月十五日生　貫靑松

舍人洪孚后　領相靑陽君義謙十一世孫　宜誠子　漢文受學　儒敎

沈允善 住地江原道三陟郡遠德面沃原里六統三戶　己酉九月二十六日生　貫靑松

侍中洪孚后　澤鎭孫　嘉善碩富子　漢文受學　儒敎

沈魯孝 住地江原道三陟郡蘆谷面宇發里一統一戶　庚戌四月八日生　貫靑松　左相靑城伯謚定安號虛江德符十七世孫　監司璿十四世孫　漢文受學　官歷　司憲府監察　儒敎

沈千若 住地江原道三陟郡遠德面草谷里三統十戶 辛未十二月九日生 貫三陟 贈禮判書眞珠君號信齋東老二十一世孫 監察來政子 漢文受學 儒敎

沈相畿 住地全羅南道谷城郡三岐面金鷄里三統一戶 丁卯四月十二日生 貫青松 左相青城府院君謚定安德符十九世孫 戶判謚良惠石儁十七世孫 戶叅號忘世亭璿十六世孫 宣務郎號霽湖亭光亭十三世孫 通政悌鎭五世孫 一永玄孫 樂濬曾孫 副護軍魯勳孫 處士號下石遠大子漢文受學 官歷 童蒙敎官 健陵叅奉 司憲府監察 儒敎

沈魯鳳 住地全羅南道昌平郡兼面白雲洞一統八戶 乙卯三月二十七日生 貫青松 左相青城府院君謚定安德符十七世孫 戶判石儁十五世孫 戶叅號忘世亭璿十四世孫 號枕霞齋恒鎭曾孫 孟永孫 樂烜子 漢文受學 官歷 叅奉 歷本面長 現紳士大同譜贊成員 儒敎

沈宜鍾 住地全羅南道順天郡別良面鳳德里一統一戶 丁卯生 貫青松 左相青城伯謚定安德符十七世孫 僉正喜淑十一世孫 判官南維七世孫 嘉善廷泳五世孫 贈司僕寺正旭玄孫贈吏議履鎭曾孫 贈叅判東運孫 同中樞能寬子 漢文受學 官歷 和陵叅奉 儒敎

沈宜玟 住地全羅南道順天郡別良面鳳德里二統五戶 戊子生 貫青松 左相青城伯謚定安德符十七世孫 僉正喜淑十一世孫 判官南維七世孫 嘉善廷泳五世孫 贈司僕寺正旭玄孫通訓履鎭曾孫 贈叅判東運孫 同中樞能寬子 漢文受學 官歷 電務課主事 儒敎

沈棋周 住地全羅南道咸平郡大同面板交里一統四戶 戊戌十月三日生 貫青松 開國功臣左相青松伯德符二十世孫 叅判號愛菴涓十八世孫 同敦寧章源七世孫 叅奉昌鎭六世孫 贈右承旨悅相五世孫 贈吏議能千玄孫 同敦寧宜守孫 監察永澤子 漢文受學 孝友傳家 文學名世 儒敎

沈宜兌 住地全羅南道咸平郡新光面東山里三統一戶 壬申十一月四日生 貫青松 左相青松伯德符十九世孫 監察觀鎭曾孫 都正運相孫 工叅能煥子 漢文受學 官歷 明陵叅奉以孝事親 敎子務農 儒敎

沈在根 住地全羅北道龍潭郡一東面鳳舞洞一統八戶 戊子十二月十九日生 貫青松 閣門祇候淵二十二世孫 贈領相鋼十五世孫 相希孫 司果曮燮子 漢文受學 儒敎

沈尤燮 住地全羅北道龍潭郡一東面鳳舞洞一統一戶 辛丑正月三日生 貫青松 嘉善模賢七世孫 嘉善斗參六世孫 通政尙濬五世孫 利澤孫 相義子 漢文受學 儒敎

沈鉉慶 住地全羅北道龍潭郡一東面鳳舞洞二統三戶 辛酉二月十四日生 貫青松 閣門祇候淵二十八世孫 吏判諮八世孫 嘉善光泗七世孫 通政檥六世孫 通德郎得兼五世孫 護孫 東一子 漢文受學 儒敎

沈駿澤 己酉生 貫青松 住地全羅南道谷城郡三岐面西邊里十八世孫 府尹澄十七世孫 贈戶判謚良惠石儁十六世孫 一永曾孫 樂濬孫 副護軍魯勳子 漢文受學 進士 儒敎

沈宜賢 住地全羅南道靈光郡麻山面雉山里一統五戶 戊午十一月二十三日生 貫青松 青城伯謚定安號虛江德符十八世孫 牧使號邀齋繼年十七世孫 能學子 漢文受學 官歷 司憲府監察 孝友敦睦 恭儉正直 儒敎

沈宜喆 住地全羅南道靈光郡麻山面雉山里一統六戶 乙卯四月二十八日生 貫青松 青城伯謚定安號虛江德符十八世孫 牧使號邀齋繼年十七世孫 進士天祺七世孫 進士東美六世孫 漢文受學 官歷 敦寧府都正 講究經理 勤務農桑 儒敎

沈炳燮 住地全羅南道咸平郡新光面伏峙里三統六戶 辛丑十一月二日生 貫青松 青城伯謚定安號虛江德符二十一世孫 叅判號愛菴涓十九世孫 判書曙十二世孫 同敦寧章遠八世孫 宜俊曾孫 同敦寧勳澤孫 都正號松溪東仁子 漢文受學 官歷 元陵叅奉 有才藝讀經傳 孝父母敦宗族 儒敎

沈相文 住地全羅南道咸平郡赤良面元堂里庚辰生 貫青松 兵叅大春十世孫 通政常永玄孫 戶叅樂湖曾孫 都事魯學孫 都事潤澤子 漢文受學 官歷 同知敦寧府事 儒敎

沈洪澤 丁丑十二月八日生 貫青松 監司號

忘世亭璿十六世孫 部將安智十四世孫 府使光憲
十二世孫 左承旨廷壽九世孫 通政常永曾孫 嘉
義樂洪孫 叅奉宜軫子 漢文受學 官歷 明陵叅
奉 儒敎

沈相琛 住地全羅南道麗水郡德安面金垈里一
統一戶 辛巳五月一日生 貫青松
領相之源十世孫 通政魯元孫 敬澤子 漢文受學
早有文名 遯迹山阿 晝耕夜讀 不求名利 儒敎

沈炯植 住地忠淸南道新昌郡南上面通山里
戊午十一月十七日生 貫豐山 佐命
功臣豐山君諡靖襄號屛潭龜齡十六世孫 觀察使寶
十五世孫 副護軍東雄九世孫 在應子 漢文受學
儒敎

沈赫東 住地忠淸南道新昌郡大西面新羅里
乙未六月二十五日生 貫豐山 佐命
功臣豐山君諡靖襄號屛潭龜齡十七世孫 副護軍東
雄十世孫 應植子 漢文受學 儒敎

沈基洪 住地江原道杆城郡梧峴面月安里一統
三戶 甲子三月二十二日生 貫青松
青松府院君澹二十三世孫 煥奎孫 正鋼子 漢文
受學 儒敎

勤儉成規 儒敎

沈遠均 住地江原道楊口郡亥安面縣里五統二
戶 丁未十二月二十八日生 貫青松
左相青城伯諡定安號虛江德符十七世孫 在一曾孫
觀永孫 通政魯洙子 漢文受學 儒敎

沈宜俊 住地全羅北道淳昌郡金洞面石村里二
統一戶 辛未八月十八日生 貫青松
左相青松伯諡定安德符十七世孫 領相青川府院君
諡安孝溫十六世孫 領相青松府院君諡恭肅澹十五
世孫 領相青陵府院君諡翼孝鋼十一世孫 漢文受
學 儒敎

沈相洙 住地全羅北道臨陂郡下北面富谷里一
統五戶 乙亥二月二十八日生 貫青
松 領相青川府院君諡安孝溫十八世孫 領相青松
府院君義儉十四世孫 敎官順漢玄孫 孝贈童蒙敎
官宜亨孫 秘書監丞基澤子 漢文受學 官歷 英
陵叅奉 中樞院議官 儒敎

沈鍾裕 住地全羅北道長水郡天川面陽地里三
統九戶 甲戌八月二日生 貫青松 開
國功臣領相青松伯諡定安德符二十世孫 叅贊諡胡
安號鈍菴光彥門人十四世孫 官歷 進士 水輪院
主事 歷本郡私立日新學校敎師 儒敎

沈宜璜 住地全羅北道高敞郡五西面牛坪里一
統六戶 丁亥五月二十八日生 貫青
松 領相青川府院君諡安孝溫十六世孫 領相青松
府院君諡恭肅澹十五世孫 左贊成浚十四世孫 舍
人順門十三世孫 戶判懿十一世孫 童蒙敎官思溟
七世孫 左副承旨鏗曾孫 戶叅殷之孫 嘉善能善
子 漢文受學 官歷 中樞府議官 儒敎

沈宜馥 住地全羅南道長城郡南二面船昌里二
統四戶 戊子四月十六日生 貫青松
青城伯諡定安號虛江德符十六世孫 吏叅號寃菴涓
十四世孫 叅議日浩玄孫 同中樞弘權曾孫 叅奉
鵬之孫 能煥子 漢文受學 紳士大同譜贊成員
儒敎

沈宜浚 住地全羅南道長城郡南二面船昌里二
統三戶 乙亥十月七日生 貫青松
青城伯諡定安號虛江德符十六世孫 叅奉渾十世孫
錞玄孫 道暻曾孫 憙之孫 能綴子 漢文受學
儒敎

沈能九 住地全羅南道長城郡南二面船昌里
甲戌八月四日生 貫青松 左相諡定

沈建之 住地江原道寧越郡水周面洞山里 己
未五月十八日生 貫青松 左相青松
伯諡定安號虛江德符十五世孫 司僕寺正植玄孫
贈承旨壽星曾孫 戶叅夏元孫 通德郎鎭子 漢文
受學 儒敎

沈正鐸 住地江原道江陵郡北二里面蟬淵里一
統九戶 己卯四月三十日生 貫三陟
吏判諡文恭號漁村彥光十二世孫 漢文受學 儒敎

沈升燮 住地江原道三陟郡所達面安衣里 己
未十一月十日生 貫三陟 禮儀判書
眞珠君號信齋東老二十四世孫 最榮孫 嘉善守鍾
子 漢文受學 官歷 正三品通政 儒敎 子在國

沈宜燮 住地江原道平昌郡南面烏屯里一統一
戶 辛亥十一月二十八日生 貫青松
領相青川府院君諡安孝溫十七世孫 贈左贊成順略
十四世孫 縣監贈掌令仁祚十世孫 嘉善之孫 漢
文受學 儒敎

沈相和 住地江原道高城郡安昌面鴈湖里一統
五戶 壬午九月十三日生 貫三陟
禮儀判書眞珠君號信齋東老十九世孫 錫龜孫 寅
澤子 漢文受學 性度忠厚 友于兄弟 晝耕夜讀

安德符十六世孫 漢文受學 官歷 本郡鄕校直員
歷本郡鄕校掌議 養士齋々任 地方金融組合設立
委員 地方金融組合評議員 性度仁厚 多恤隣里
人感其德 竪碑紀念 儒敎

沈相設 住地全羅南道順天郡別良面眞木里一
統二戶 己卯三月二日生 貫靑松
左相謚定安德符二十世孫 領相靑川府院君謚安孝
溫十九世孫 左相謚文貞號一松喜壽十世孫 漢文
受學 官歷 宮內府主事 六品 中樞院議官 正
三品通政 秘書丞 叅書官 儒敎

沈能春 住地全羅南道長城郡南二面磻溪里
丙辰十一月七日生 貫靑松 左相謚
定安德符十六世孫 漢文受學 官歷 童蒙敎官
儒敎

沈能文 住地全羅南道長城郡南二面船昌里
戊寅七月十二日生 貫靑松 左相謚
定安德符十六世孫 漢文受學 官歷 孝陵叅奉
儒敎

沈宜良 住地江原道平昌郡南面鳥屯里三統六
戶 辛亥九月十二日生 貫靑松 靑
城伯謚定安號盧江德符后 領相靑川府院君謚安孝
溫十七世孫 贈左贊成順路十四世孫 縣監贈掌令
仁祚十世孫 通政弼孫 漢文受學 儒敎

沈義順 住地平安北道鐵山郡西林面光峰洞六
統七戶 辛卯八月三十日生 貫靑松
戶判鎂十六世孫 漢文受學 儒敎

沈義連 住地平安北道鐵山郡西林面仁水洞七
統六戶 癸酉八月一日生 貫靑松
戶判鎂十六世孫 漢文受學 儒敎

沈燦日 住地江原道三陟郡未老面上巨里 庚
午十一月二十日生 貫三陟 禮儀判
書眞珠君號信齋東老二十二世孫 郡守希佺十七世
孫 雲澤孫 禎義子 漢文受學 儒敎

沈升赫 住地江原道三陟郡未谷面平田里 辛
酉三月七日生 貫三陟 禮儀判書眞
珠君號信齋東老后 鍾和孫 來懋子 漢文受學
歷末谷 未老兩面長 紳士大同譜贊成員 儒敎

沈在明 住地江原道三陟郡未老面上巨老里
戊寅六月三十日生 貫三陟 禮儀判
書號信齋東老二十三世孫 郡守希佺十八世孫 禎
義孫 燦國子 漢文受學 儒敎

沈相赫 住地江原道寧越郡下東面龍淵里二統
二戶 丁亥四月十一日生 貫靑松
左相靑城伯謚定安號盧江德符十九世孫 領相靑城
府院君謚恭肅澹十七世孫 領相謚忠憲連源十四世
孫 漢文受學 儒敎

沈雨澤 住地忠淸北道忠州郡申尼面慕陶院一
統九戶 丙辰正月二十七日生 貫靑
松 大司憲靑陽君號巽齋義謙十一世孫 漢文受學
歷本郡私立龍明學校贊成員 儒敎

沈能璉 住地全羅南道咸平郡新光面東山里
丁巳三月六日生 貫靑松 靑松伯德
符后 叅判號愛菴涓十四世孫 戶叅東秀玄孫 叅
判泰源曾孫 左承旨連鎭孫 孝行贈敎官悌相子
漢文受學 官歷 光陵叅奉 正三品通政 儒敎

沈吉求 住地全羅南道海南郡三寸面中琴里
壬子十月二十四日生 貫靑松 領相
號晩沙之源十世孫 漢文受學 官歷 進士 貞陵
叅奉 尙衣司主事 順昌園令 昌平 井邑 旋善
郡守 正三品通政 中樞院議官 屢典州郡 歸裝
蕭然 晩處海濱 漁樵自樂 儒敎

沈宜烘 住地全羅南道咸平郡新光面伏峙里
己未九月二日生 貫靑松 靑松伯德
符十六世孫 吏叅希武十二世孫 戶叅廷鎭曾孫
左承旨仁相孫 戶議能五子 漢文受學 官歷 司
憲府監察 正三品通政 從二品嘉善 儒敎

沈璟澤 住地全羅南道咸平郡新光面伏峙里
乙亥三月七日生 貫靑松 靑松伯德
符十七世孫 副修撰號葵菴安枰十世孫 司僕寺正
相之曾孫 左承旨能文孫 五衛將宜宗子 漢文受
學 官歷 司憲府監察 正三品通政 儒敎

沈文玉 住地全羅南道順天郡上沙面五山里二
統五戶 丙辰十一月十七日生 貫靑
松 監察魯源子 漢文受學 儒敎

沈炳鎬 住地全羅南道靈岩郡昆一終面猪頭里
一統四戶 戊寅十二月四日生 貫靑
松 領相煥之后 通政日文曾孫 通政平伍子 漢
文受學 官歷 香室叅奉 儒敎

沈宗煥 住地全羅南道木浦府二西面道垈洞七
統七戶 丙戌十二月十九日生 貫靑
松 仁南九世孫 漢文受學 事親以孝 鄕里均頌
儒敎

徐氏部

徐晦輔 住地忠淸北道忠州郡南邊面南部里二統六戶　己酉七月二十七日生　貫大邱　判中樞諡忠肅號藥峯淵八世孫　漢文受學　官歷　永同郡守　現任忠州郡守　文藝絕倫　書畵奪造　兼以循良規模　治郡有度　聲譽蔚彰　儒敎

徐內稷 住地忠淸北道忠州郡東邊面炭洞一統七戶　癸未三月二十三日生　貫達城　判中樞諡忠肅號藥峯淵十一世孫　漢文受學　儒敎

徐內昌 住地忠淸北道忠州郡利安面酒井洞一統九戶　己卯六月二十五日生　貫大邱　判中樞諡忠肅號藥峯淵十一世孫　漢文受學　現本面長　本面大召院國語夜學校設立員　儒敎

徐昌淳 住地忠淸北道忠州郡南邊面龍山里己巳二月十四日生　貫大邱　判中樞諡忠肅號藥峯淵九世孫　漢文受學　官歷　本郡公立普通學校學務委員　儒敎

徐相浩 住地忠淸北邊忠州郡北邊面美力里一統一戶　壬戌十月二十三日生　貫達城　判中樞諡忠肅號藥峯淵十世孫　漢文受學　儒敎

徐內昌 住地京畿道竹山郡南一面佳下里二統五戶　丙子正月三十日生　貫大邱　吏判諡孝簡有防玄孫　漢文受學　進士　儒敎

徐相僖 住地京畿道楊州郡縣內面歸坪里二十一統二戶　庚戌十月二十五日生　貫大邱　贈領相號涵齋曄十一世孫　判中樞諡忠肅號藥峯淵十世孫　達城尉號松崗景霞九世孫　漢文受學　儒敎

徐文根 住地江原道安峽郡西面文巖里東村十六統一戶　壬戌九月十六日生　貫長城　太師諡節孝稜三十七世孫　副護軍重祿曾孫　漢文受學　歷本郡鄕校掌議　儒敎

徐相昊 住地江原道通川郡順達面庫底里七統一戶　甲寅三月十五日生　貫利川　牧使禮元十二世孫　東翕孫　永昇子　漢文受學　力學固窮　操行雅飭　儒敎

徐相翼 住地江原道金化郡遠北面城巖里六統五戶　貫達城　致輔孫　亨淳子　漢文受學　歷本里長　儒敎

徐良淳 住地咸鏡南道高原郡々內面下泗昌里七統五戶　乙卯十月八日生　貫利川

宗信曾孫　亨祿孫　允坤子　漢文受學　歷本郡鄕校掌議　儒敎

徐萬濟 住地咸鏡南道安邊郡新里面花山洞戊午正月十二日生　貫利川　左贊成諡敏敬遠十五世孫　進士壽億十三世孫　郡守進德十二世孫　叅奉必久九世孫　漢文受學　儒敎

徐益富 住地咸鏡南道元山府龍城面新安里三統一戶　丙申六月七日生　貫達城　通政必雄玄孫　嘉善大彦曾孫　正言允實孫　叅奉仁淳子　漢文受學　儒敎

徐翊命 住地咸鏡南道元山府北面關上里三統一戶　癸未五月二十四日生　貫達城　主事錫俊子　漢文受學　官歷　忠義叅奉　歷本府金融組合員　儒敎

徐相睦 住地全羅北道全州郡府東面六契里癸亥十一月十六日生　貫利川　太師諡章威號福川熙后　贈吏判孝堂十四世孫　孝行旌閭大一玄孫　贈左承旨重烈曾孫　大護軍命錫孫正言鶴聞子　漢文受學　儒敎　子宇容　正容

徐內準 住地全羅北道鎭安郡一北面井谷里三統一戶　辛巳正月十九日生　貫達城　達川府院君彌性后　公輔曾孫　希淳孫　相豐子　漢文受學　儒敎

徐京官 住地全羅北道茂長郡一東面良谷里二統三戶　丙寅十二月二十日生　貫達城　縣監國喆玄孫　郡守東洽曾孫　良秀孫　永伯子　漢文受學　官歷　順陵叅奉　儒敎　子炳潤

徐內鶴 住地全羅北道長水郡溪南面梭谷里三統五戶　丁亥四月六日生　貫大邱　判中樞諡忠肅號藥峰淵十二世孫　聖輔曾孫　仁淳孫　相進子　漢文受學　儒敎

徐正杓 住地全羅北道茂長郡二東面泥洞里六統三戶　辛未七月七日生　貫達城　縣監國喆玄孫　郡守東洽曾孫　良秀孫　永伯子　漢文受學　官歷　叅奉　儒敎　子炳祿　炳玉

徐內麒 住地全羅北道長水郡溪南面梭谷里三統五戶　己亥四月二十九日生　貫大邱　判中樞諡忠肅號藥峰淵十二世孫　聖輔曾孫　仁淳孫　相進子　漢文受學　儒敎

徐仁淳 住地全羅北道茂朱郡一安面龍湫里二統一戶　乙巳四月一日生　貫大邱　判中樞諡忠肅號藥峯淵九世孫　府使贈吏叅文徵五

世孫 漢文受學 儒敎

徐喜允 住地全羅北道長水郡溪東面陽三里五統三戶 辛未十一月二十二日生 貫達城 金紫光祿謚忠靖號檜南顚二十一世孫 震慶曾孫 太麟孫 像瑞子 漢文受學 儒敎

徐致五 住地慶尙南道釜山府釜山面佐川洞二十一統六戶 壬午十一月二十日生 貫達城 判書贈領相謚忠肅號藥峰淯后 副護軍麗暉七世孫 嘉善鼎錫八世孫 漢文受學 儒敎

徐允奎 住地慶尙南道釜山府邑內面樂民洞六統十戶 癸卯十一月十五日生 貫達城 版圖判書達城君晉后 原從功臣贈戶叅雲龍后 漢文受學 官歷 武司果 正三品通政 中樞院議官 儒敎

徐德龍 住地平安北道博川郡西面中南里四統二戶 丙子二月三十日生 貫大邱 璟默孫 聖俊子 漢文受學 學聖人敎 務天下本 儒敎

徐基悳 住地京畿道楊州郡石積面二牌中里三統一戶 戊午二月十八日生 貫連山 連城君俊邦十五世孫 監察不仕涸八世孫 叅議海果 現本面長 儒敎

徐恒允 住地全羅北道萬頃郡南一面炭上里一統六戶 甲申九月三十日生 貫利川 諡節孝稜二十六世孫 吏議寬十六世孫 將仕郎達元子 漢文受學 儒敎

徐仁煥 住地全羅北道萬頃郡南一面大石里四統一戶 癸未八月十六日生 貫利川 阿干神逸三十五世孫 諡節孝稜二十五世孫 吏議寬十五世孫 孝行旌閭贈戶判鳳廷曾孫 同敦寧澤鎭孫 都事相三子 漢文受學 儒敎

徐尙善 住地全羅北道益山郡帝石面岐陽里一統七戶 戊子十一月二十九日生 貫扶餘 校理號萬竹軒益十二世孫 禎勳孫 基鴻子 漢文受學 儒敎

徐相煥 住地全羅北道茂朱郡豐東面扶等里一統三戶 戊辰八月二十日生 貫達城 均田制處使號龜溪沉二十一世孫 左尹號晩齋天發七世孫 司僕寺正號菊軒榮元玄孫 漢文受學 官歷 叅奉 性本勤儉 視務農業 儒敎

徐秉鉉 住地全羅北道長水郡溪南面平地里二統二戶 辛巳六月八日生 貫利川

朝五世孫 漢文受學 儒敎

徐楨淳 住地京畿道交河郡縣內面法興里四統十戶 甲子十二月十七日生 貫達城 判中樞贈領相謚忠肅號藥峯淯九世孫 漢文受學 儒敎

徐德弼 住地京畿道楊州郡下道面鹿洞里二十二統二戶 己酉四月三日生 貫達城 漢文受學 官歷 忠義叅奉 儒敎

徐璿澤 住地咸鏡南道洪原郡上新翼面豐興里癸酉八月十二日生 貫利川 倡義功臣兵叅敬忠十二世孫 孝行厚京玄孫 明允孫 龍輔子 漢文受學 鄕試入格 儒敎

徐萬基 住地咸鏡南道安邊郡新里面花山一洞丙寅十月十四日生 貫利川 左贊成諡敏敬遠十五世孫 進士壽億十三世孫 原從功臣郡守進德十二世孫 叅奉必久九世孫 漢文受學 曾經鄕校有司 儒敎

徐相昱 住地全羅北道萬頃郡上西面富洞一統七戶 乙卯七月十九日生 貫利川 阿干神逸三十四世孫 諡節孝稜二十四世孫 吏議寬十四世孫 都事致擎子 漢文受學 官歷 武司諡節孝稜二十四世孫 典籤元節十八世孫 監役生哲十四世孫 縣監克和十三世孫 判官忠十二世孫戶叅述曾曾孫 鎭益孫 瑉漢子 漢文受學 儒敎

徐內球 住地全羅北道長水郡溪南面梭谷里三統五戶 丙午六月十八日生 貫大邱 判中樞諡忠肅號藥峯淯十二世孫·聖輔曾孫 仁淳孫 相進子 漢文受學 儒敎

徐君一 住地全羅北道金溝郡下西面牛山里一統一戶 甲戌七月一日生 貫達城 判中樞諡忠肅號藥峯淯后 漢文受學 儒敎

徐廷德 住地全羅北道益山郡豆川面造山里一統八戶 辛巳九月七日生 貫大邱 僉中樞景霖十二世孫 吏議準履十一世孫 工叅宗昌九世孫 護軍孟輔玄孫 龍淳曾孫 丙佑子 漢文受學 官歷 宮內府主事 儒敎

徐官榮 住地全羅北道萬頃郡今內面大竹里五統三戶 壬申六月十七日生 貫利川 阿干神逸三十三世孫 諡節孝稜二十三世孫 吏議寬十三世孫 孝行元升五世孫 孝行永仁孫 漢文受學 儒敎 氏母文氏有烈行

徐振郁 住地全羅北道萬頃郡々內面大竹里二統十戶 戊午九月二十三日生 貫利川 阿干神逸三十三世孫 諡節孝稜二十三世孫 吏議寬十三世孫 孝行元升五世孫 孝行永禮孫 漢文受學 儒敎

徐致鶴 住地全羅南道昌平郡兼面鶴谷里一統八戶 庚午四月十四日生 貫利川 府使顯十九世孫 司僕寺正宗大五世孫 承旨榮初玄孫 戶叅俊進曾孫 同中樞漢基孫 叅奉喆煥子 漢文受學 儒敎 子相默

徐相彥 住地全羅南道順天郡草上面竹林里二統二戶 庚申生 貫達城 贈吏判義十六世孫 牧使贈達城府院君彌性十五世孫 判中樞諡忠肅號藥峯渚十世孫 英修子 漢文受學 官歷 司憲府監察 儒敎

徐廷騎 住地全羅南道順天郡草上面七洞里一統一戶 丙申十二月四日生 貫達城 戶曹典書本朝贈兵判義十九世孫 牧使贈達城府院君彌性十八世孫 判中樞諡忠肅號藥渚十二世孫 孝行監察丙圭子 漢文受學 儒敎

徐在埲 住地全羅南道谷城郡三歧面金雞里二統十戶 丁酉四月二十四日生 貫利川 吏判諡節孝稜二十七世孫 禦侮將軍諡文武俊二十六世孫 吏叅洪贊二十三世孫 吏議寬十七世孫 兵判諡一直號龍岩元節二十一世孫 吏議寬十七世孫 奉政大夫號高節堂仲輔(杜門洞七十二賢中一)十六世孫 壬辰殉節吏叅號慕齋應斗十二世孫 叅奉纘迪五世孫 副護軍永哲玄孫 通政命源曾孫 同中樞號明谷楨球孫 孝行叅奉太煥子 漢文受學 官歷 主事 儒敎

徐庸勳 住地全羅北道高山郡北下面大上里三統三戶 庚辰正月十七日生 貫扶餘府尹號萬竹軒益十世孫 漢文受學 儒敎

徐時欽 住地全羅南道麗水郡三日面平沙里一統七戶 庚戌十二月十一日生 貫利川 掌令龍伯玄孫 贈掌令佑邦曾孫 贈戶議益杓孫 贈戶叅學倫子 漢文受學 官歷 同知敦寧府事 略通經史 勤儉篤農 自爲事業 太極敎

徐來欽 住地全羅南道麗水郡三日面平沙里一統四戶 庚午二月二十二日生 貫利川 掌令龍伯玄孫 贈承旨佑寬曾孫 贈戶叅益宗孫 贈同敦寧德倫子 漢文受學 官歷 敦寧府都正 太極敎 氏祖母崔氏 祔尹氏 兩世俱以孝烈有褒揚文蹟

徐彩欽 住地全羅南道麗水郡三日面七星里一統五戶 戊午四月三日生 貫利川 通政明孫曾孫 嘉善潤文孫 正憲致碩子 漢文受學 官歷 明陵叅奉 從二品嘉善 百家書籍 無不精通 儒敎

徐東植 住地全羅南道麗水郡雙鳳面君長里二統十戶 癸巳正月十七日生 貫利川 尙書公麟十二世孫 嘉善弘倫曾孫 嘉善玟欽孫 通政漢球子 漢文受學 官歷 正三品通政 才質顯敏 涉獵經史 事親以孝 齊家有法 不墜家聲 儒敎

徐相鐸 住地全羅南道麗水郡華陽面昌武里二統四戶 戊寅八月二十七日生 貫達城 號龜溪沉后 嘉善貴弘曾孫 通政達芳孫 贈崇政正允子 漢文受學 官歷 叅陵叅奉 正三品通政 孝友敦睦 勤儉修齊 爲家模範 爲鄕儀表 儒敎

徐內璉 住地全羅南道麗水郡雙鳳面禾山里一統二戶 戊辰九月二日生 貫達城 贈通政寶玲六世孫 都正相旭子 漢文受學 官歷 英陵叅奉 修齊有度 勤儉爲行 事親以孝 敎育子孫 不墜家聲 儒敎

徐內淑 住地全羅南道麗水郡雙鳳面禾山里一統九戶 癸未二月四日生 貫達城 贈通政寶玲六世孫 相杓子 漢文受學 早有才名躬耕奉親 又達時宜 儒敎

徐仁玉 住地全羅南道莞島郡古今面道巖里九統四戶 丙辰十一月一日生 貫南平 諡章威熙二十五世孫 眞吉子 漢文受學 官歷 從二品嘉善 同中樞 五衛將 儒敎

徐福元 住地慶尙南道龍南郡山陽面新峰洞乙亥生 貫達城 金紫光祿達城君顯二十世孫 吏部尙書諡貞平號鶴岩釣衡十九世孫 典醫少監號龜溪沉十八世孫 漢文受學 官歷 叅奉 儒敎

徐漢宇 住地慶尙南道固城郡吾邑面東洞 壬戌生 貫達城 贈戶叅善載六世孫 俊修玄孫 贈司僕寺正瑢宅曾孫 贈通政顯植孫 贈嘉善順福子 漢文受學 官歷 從二品嘉善 同知中樞府事 五衛將 儒敎

徐庠洙 住地慶尙南道釜山府釜山面佐川洞一統五戶 庚寅二月二十七日生 貫達城 達城君顓二十世孫 吏部尙書諡貞平號鶴岩鈞衡十九世孫 典醫少監號龜溪沉十八世孫 縣監濟十六世孫 裕成玄孫 宗軾曾孫 琳孫 彰魯子 漢文受學 開城學校修業 東京京華中學校卒業 歷本府測候所員 利原郵便所員 儒敎

徐相哲 住地全羅北道益山郡南二面後東里三統一戶 丁巳五月二十五日生 貫大邱 判中樞諡忠肅號藥峯淵十世孫 監司宗憲六世孫 孝行叅奉有寬曾孫 漢文受學 官歷 司憲府監察 敦寧府都正 修齊有度 敎育有方 儒敎 子丙敏叅奉

徐鍾台 住地全羅北道古阜郡雀內面石田里二統四戶 辛巳八月十九日生 貫長城 侍中諡節孝稜二十三世孫 孝行鎭安監務號望臺湜十四世孫 贈承旨紘十三世孫 府使贈戶議一明七世孫 贈左尹萬采玄孫 致善孫 復奎子 漢文受學 儒敎

徐廷根 住地全羅北道益山郡豆川面梨堤里一統三戶 甲午五月二十一日生 貫大邱 判中樞諡忠肅號藥峯淵十世孫 監司宗憲六世孫 孝行叅奉有寬曾孫 漢文受學 官歷 司憲府監察 敦寧府都正 修齊有度 敎育有方 儒敎 子丙敏叅奉

徐龍淳 住地咸鏡南道安邊郡新里面上花山洞二統四戶 庚午十二月三日生 貫利川 左贊成諡敏敬遠十五世孫 進士壽億十三世孫 縣令進德十二世孫 漢文受學 官歷 主事 儒敎 子 漢文受學 歷本郡鄕校掌議 儒敎

徐內根 住地江原道杆城郡仐內面仙遊室一統五戶 辛未三月二十一日生 貫達城 判中樞諡忠肅號藥峯淵十三世孫 濟淳孫 相述子 漢文受學 儒敎

徐相奎 住地江原道杆城郡梧峴面松江里二統十戶 己酉五月八日生 貫利川 直提學諡良景愈十八世孫 光恆孫 繼淳子 漢文受學 大科初試入格 官歷 正三品通政 儒敎

徐相獻 住地平安南道江西郡苧次面二里 庚申三月五日生 貫大邱 明輝玄孫 懿大曾孫 雲鶴孫 正淳子 漢文受學 歷公德組合員 儒敎

徐炳蓮 住地江原道旌善郡東面北日里六統四戶 辛未六月十日生 貫達城 持平號遯菴翰廷十二世孫 監司千一九世孫 叅奉善佑五世孫 同中樞碩龍孫 致泓子 漢文受學 儒敎

徐振錄 住地全羅北道萬頃郡仐內面大竹里三統九戶 戊午二月二十五日生 貫利川 阿干神逸三十三世孫 諡節孝稜二十三世孫 吏議寬十三世孫 孝行元升五世孫 孝行永義孫 漢文受學 現金堤郡金融組合所農會員 儒敎

徐相壽 住地全羅北道萬頃郡仐內面大竹里六統十戶 己巳十一月十七日生 貫利川 阿干神逸三十四世孫 諡節孝稜二十四世孫 吏議寬十四世孫 孝行元升六世孫 孝行永仁曾孫 漢文受學 現金堤郡金融組合員 儒敎

徐相仁 住地全羅北道萬頃郡南一面大石里四統四戶 壬午八月九日生 貫利川 阿干神逸三十四世孫 諡節孝稜二十四世孫 吏議寬十四世孫 監察致旭子 漢文受學 現本郡南一面南二面長 儒敎

徐學魯 住地平安南道江東郡縣內面龍伏洞九統六戶 丁丑九月二十八日生 貫達城 達城君愈十九世孫 宗甲曾孫 用淳孫 基喆子 漢文受學 歷本郡鄕校掌議 儒敎

徐秉洪 住地平安南道祥原郡紅岩面求去非里癸酉八月十五日生 貫軍威 郡守琛八世孫 文杓曾孫 鶴擧孫 相敎子 漢文受學 曾經本郡鄕校長 現本里長 儒敎

徐相渡 住地全羅南道順天郡黃田面九溪里一統六戶 辛酉九月二十日生 貫達城 贈領相諡忠肅號藥峯淵十一世孫 漢文受學 崇學重農 固守本分 儒敎

徐學仲 住地全羅南道珍島郡明今面巨龍里四統八戶 壬辰正月五日生 貫利川 阿干大夫神逸后 兵部尙書諡章威熙二十四世孫 節制使晋傑十一世孫 縣監承春十世孫 連祚孫 龍奎子 漢文受學 儒敎 氏曾祖致榮 養親甚孝 中年居鰥 供甘省溫 有勝平昔 兩堂丁憂 六年終制 一遵古禮 年逾六旬 一日兩掃墓庭 自營邑永蠲烟役 事載湖南三綱錄

徐允權 住地全羅南道木浦郡石津面大峙里一統七戶 甲戌十月十三日生 貫利川 諡節孝稜二十七世孫 兵判號正岩崇老十四世孫 贈敎官喆鎭孫 贈嘉善號林隱洛雲子 漢文受學 官歷 童蒙敎官 好學篤行 一遵古道 儒敎

徐道玄 住地全羅南道海南郡銀所面方處里三
統六戶 乙亥四月二十七日生 貫利川 通政大器六世孫 漢文受學 曾經本面公錢領收員 現本里長 儒敎

徐內環 住地全羅南道順天郡黃田面化平里二
統一戶 丙辰八月二十六日生 貫達城 贈領相諡忠肅號藥峰淵十二世孫 漢文受學 崇道務本 操行自守 儒敎

徐允必 住地全羅南道莞島郡薪智面陽川里四
統八戶 乙巳十月一日生 貫利川 平章事麟二十世孫 副護軍得敬玄孫 嘉善爲彩曾孫 副司果道善孫 副護軍眞太子 漢文受學 官歷 正三品通政 敦行孝睦 謹守家聲 儒敎

徐致鉉 住地全羅南道莞島郡外面新興里七統
四戶 壬申十二月二十日生 貫利川 吏判諡貞敏祉十四世孫 宗基子 漢文受學 天性淳懿 兼以博學 儒敎

徐內旭 住地全羅南道康津郡虎羅面新里二十
六統五戶 壬子十二月八日生 貫達城 牧使贈達城府院君彌性十七世孫 判中樞諡忠肅號藥峯淵十二世孫 達城府院君宗悌八世孫 牧使魯修六世孫 嘉善煥淳孫 漢文受學 精通醫理以濟衆生 儒敎 子廷敦 廷煥

徐赫奎 住地全羅南道寶城郡南下面永登里三
統十戶 丙寅十一月十日生 貫利川 判尹頤十五世孫 司諫好義十世孫 郡守得仁九世孫 之仁曾孫 英禧孫 季炫子 漢文受學 官歷 武科 副司果 實業從事 勤儉自修 儒敎 子鎭孝 鎭成

徐內善 住地全羅南道寶城郡南下面永登里一
統四戶 壬申六月九日生 貫利川 左僕射秀十八世孫 都承旨彙十六世孫 判尹頤十五世孫 同中樞得禮九世孫 工參尙雄七世孫 同中樞大煜五世孫 掌令號琴軒守顯曾孫 通政號愼翁齋之替孫 嘉善號菊圃英秀子 漢文受學 官歷 同知敦寧府事 儒敎

徐琯淵 住地全羅南道木浦府二老面甘遯里五
統二戶 丁巳十一月八日生 貫利川 侍中諡節孝稜二十五世孫 兵議崇老十四世孫 參奉義臣十三世孫 兵參德讓十一世孫 承旨漢東五世孫 都正致光孫 同中樞鍾仁子 漢文受學 官歷 景陵參奉 儒敎

徐仁洙 住地全羅南道智島郡慈恩面柳川一統
二戶 庚申十一月二十四日生 貫利川 判書號益聾孝堂十二世孫 贈承旨進官十一世孫 參判宗讚十世孫 漢文受學 官歷 繕工監假監役 儒敎

徐長壽 住地全羅南道靈光郡官山面德林里一
統一戶 己亥生 貫長城 侍中諡節孝稜后 戶議一明七世孫 嘉善重煥玄孫 翰翊子 漢文受學 儒敎 母南平文氏 致權女 年二十四喪所天 固守貞節 孝泰 舅姑 鄕隣稱歎

徐仁淑 住地慶尙南道釜山府沙中面瀛溪洞
十四統二戶 癸亥九月三十日生 貫達城 監察近中十四世孫 戶正仲龍十世孫 同中樞信泰七世孫 進士孝閔六世孫 漢文受學 歷本府鄕校掌議 儒敎

徐天鶴 住地慶尙南道釜山府東下面佑洞六統
六戶 戊子十二月十六日生 貫達城 版圖判書晋二十世孫 達城君顯十八世孫 石柱玄孫 性德曾孫 都事春甲孫 英萬子 漢文受學 歷農進會員 儒敎

徐八龍 住地慶尙南道釜山府東下面佑洞一統
七戶 丙申六月二十七日生 貫達城 版圖判書晋二十世孫 達城君顯十八世孫 石柱玄孫 性德曾孫 都事春甲孫 英福子 漢文受學 歷農進會員 儒敎

徐學先 住地慶尙南道釜山府東下面佑洞四統
五戶 辛卯十一月三日生 貫達城 版圖判書晋二十世孫 達城君顯十八世孫 石柱玄孫 性德曾孫 都事春甲孫 英福子 漢文受學 歷農進會員 儒敎

徐內益 住地全羅北道萬頃郡北面夢浦里一統
二戶 己卯五月十日生 貫大邱 判中樞諡忠肅號藥峰淵十一世孫 承旨英淳孫 都事相弼子 漢文受學 官歷 度支部主事 軍部檢查官 觀察府主事 惠陵參奉 監造官 溫陵參奉 歷漢湖農工銀行監事 儒敎

徐相七 住地全羅北道茂朱郡豐東面金尺里三
統二戶 壬戌正月二十日生 貫達城 判中樞諡忠肅號藥峯淵十世孫 漢文受學 官歷 章陵參奉 眞殿重建都監監造官 儒敎

徐相九 住地全羅北道茂朱郡豐東面扶等里六統四戶　甲戌八月四日生　貫達城　均田制處使號龜溪沉二十一世孫　左尹號晩齋天發七世孫　司僕寺正號菊軒榮元玄孫　漢文受學　進士　儒敎

徐丙周 住地全羅北道鎭安郡馬靈面東村里二統六戶　壬戌九月二十四日生　貫達城　都正泰淳孫　通政相鎭子　漢文受學　儒敎

徐喜明 住地全羅北道長水郡溪東面平地里三統六戶　己巳十月十五日生　貫達城　金紫光祿諡忠靖號櫓南穎二十一世孫　漢文受學　儒敎

徐承集 住地全羅北道龍安郡々內面中新里一統六戶　己卯五月二十一日生　貫扶餘　兵部尙書太原君存后　資憲有昌九世孫　嘉善厚達八世孫　副護軍鎭吉七世孫　昌善子　漢文受學　現本郡普安學校評議員　捐財設校　督勸夜學　隣里樵牧　咸被敎育　儒敎

徐丙大 住地全羅北道古阜郡白山面新成里一統一戶　乙卯三月十八日生　貫達城　判中樞諡忠肅號藥峰渻十一世孫　觀察使贈吏判宗憲七世孫　縣監命涵六世孫　戶議福淳孫　孝行贈童蒙敎官相潤子　漢文受學　官歷　順康園守奉官　司憲府監察　儒敎

徐相哲 住地全羅北道鎭安郡一北面長才洞一統五戶　甲子八月二十四日生　貫達城　鎭輔孫　振淳子　漢文受學　儒敎

徐光燮 住地全羅南道咸平郡大也面申平里乙巳七月十一日生　貫利川　平章事訥后　兵議忠老二十四世孫　掌樂院正廷傑九世孫　戶議有臨八世孫　都正宗伯七世孫　承旨震采六世孫　漢文受學　官歷　正三品通政　中樞院議官　歷本郡齋任　儒敎

徐達三 住地全羅南道咸平郡箕城面弘池里己未三月十二日生　貫利川　吏判孝堂十四世孫　工議福潤玄孫　司僕寺正富興曾孫　嘉善弼龍孫　五衛將萬權子　漢文受學　官歷　明陵叅奉　正三品通政　儒敎

徐基礎 住地全羅南道咸平郡大也面申月里壬申七月十八日生　貫利川　平章事訥后　兵議忠老二十五世孫　掌樂院正廷傑十世孫　司僕寺正夢得玄孫　贈工議昌玉曾孫　同中樞相益孫　漢文受學　官歷　通信司電話課主事　歷本郡齋任　儒敎

徐在順 住地全羅南道同福郡々內面下栗里一統九戶　丙午七月二十日生　貫達城　麗朝少尹閏后　監察景霧九世孫　縣監性履八世孫　漢文受學　官歷　忠義衛都事　儒敎

徐聖基 住地全羅南道同福郡內西面勿染里一統三戶　壬申五月七日生　貫利川　利川伯神逸后　太師諡貞敏弼二十三世孫　兵部尙書秀十七世孫　都承旨暈十五世孫　嘉善顥十四世孫　校理慕世九世孫　宣務郎漢重六世孫　龍雲（孝行卓異累登道薦）曾孫　慶郁（孝行道薦）孫　洪儒（以孝行著名）子　漢文受學　儒敎　氏從祖慶寅　叔父萬儒　俱以孝行登薦

徐光郁 住地全羅南道木浦府二西面道垈洞五統五戶　辛未八月二十日生　貫利川　阿干神逸后　諡節孝稜二十七世孫　漢文受學　早受庭訓　孝友兼篤　儒敎

徐啓欽 住地全羅南道光陽郡玉谷面新津里一統八戶　癸亥九月二日生　貫利川　左尹尙翊七世孫　漢文受學　博通書史　頗有雅望　儒敎

徐相玉 住地全羅南道順天郡黃田面下坪里三統二戶　辛丑四月十三日生　貫達城　漢文受學　官歷　正三品通政　從二品嘉善　篤務農桑　經濟自足　儒敎

徐相國 住地全羅南道咸平郡海保面新成里己酉五月二十四日生　貫利川　阿干神逸三十七世孫　諡章威熙三十五世孫　兵判號正岩崇老十四世孫　叅奉號愼岩德讓十一世孫　號慕齋景辰十世孫　通訓命祿曾孫　左承旨夢賢孫　戶叅號甲亭崙玉子　漢文受學　官歷　司憲府監察　從二品嘉善　同中樞兼五衛將　儒敎

徐權俊 住地全羅南道長興郡南下面長串里二統三戶　己巳三月十四日生　貫利川　上護軍浩十三世孫　贈刑議繼命七世孫　贈工叅漢彬六世孫　同中樞後昌五世孫　同中樞玉伊孫　監察分宗子　漢文受學　官歷　叅奉　儒敎

徐泳煥 住地全羅南道木浦府石津面花山里二統五戶　戊寅十二月十二日生　貫利川　號豫聾孝理十四世孫　漢文受學　早修功令　現究新學　儒敎

徐衍瑚 住地全羅南道木浦府石津面大峙洞三
統六戶 己巳十一月二十七日生 貫
利川 新羅阿干大夫神逸后 諡節孝稜二十六世孫
戶議致亨孫 都事士鎭子 漢文受學 潛心經學 常
以敎育爲務 儒敎

徐煥鎭 住地全羅南道木浦府石津面文岩洞一
統一戶 丁巳八月二十日生 貫利川
諡節孝稜后 兵判號正岩崇老十二世孫 漢文受學
官歷 叅奉 勤儉篤行 孝奉先祀 培導後進 儒
敎

徐珪煥 住地全羅南道木浦府佐村面回春洞二
統七戶 丁卯十月二十七日生 貫利
川 號豫聾孝理十四世孫 左承旨載武孫 漢文受
學 官歷 敦寧府都正 從事醫業 頗有廣濟 儒
敎

徐炯淳 住地全羅南道康津郡唵川面黃谷里一
統十戶 庚辰七月五日生 貫利川
諡節孝號慕巖稜二十六世孫 知密直事天亮十八世
孫 縣監克和十五世孫 郡守忠十四世孫 承旨德
弘玄孫 司僕寺正萬延曾孫 戶叅正基孫 都正聖
來子 漢文受學 儒敎

徐丙植 住地京城府西江面下水溢里七十一統
三戶 辛酉五月三十日生 貫大邱
判中樞贈領相諡忠肅號藥峯淵十一世孫 達城尉號
松崗景霘十世孫 正淳孫 相俊子 漢文受學 儒
敎

徐常輔 住地京畿道陽城郡九龍洞面玄村一統
一戶 癸亥十月二十一日生 貫達城
達城尉號松崗景霘七世孫 漢文受學 儒敎

徐丙泰 住地京畿道陽城郡九龍洞面珍村三統
四戶 癸未十二月二十一日生 貫達
城 贈領相諡忠肅號藥峯淵十一世孫 漢文受學
儒敎

徐相奎 住地京城府龍山面沙村里一統四戶
丙戌六月二十六日生 貫達城 諡忠
肅號藥峯淵十世孫 漢文受學 商業從事 儒敎

徐丙祐 住地京畿道竹山郡北一面閑坪里三統
八戶 乙未五月二日生 貫利川 叅
判利城君諡良景愈后 漢文受學 本郡公立普通學
校修業 儒敎

徐炳喆 住地京畿道竹山郡北一面閑坪里二統
二戶 己丑十月十六日生 貫利川

徐相萬 住地全羅南道康津郡虎羅面新里三統
二戶 丙子正月十日生 貫利川 阿干
神逸后 兵部尙書麟二十一世孫 都承旨暈十八世
孫 吏叅顯十七世孫 別提孝宙十六世孫 進士號
竹塢翊十五世孫 叅奉允信十四世孫 嘉義自愼九
世孫 通德郎尙規八世孫 漢文受學 力學殖產
鄕里稱善 儒敎

徐鳳翰 住地平安南道安州郡大代面南上溪里
一統六戶 己未三月七日生 貫大邱
靖國功臣麻城君益十三世孫 通政信謙曾孫 興鼎
孫 正哲子 漢文受學 儒敎

徐鳳天 住地平安南道安州郡大代面南上溪里
一統三戶 壬申四月十七日生 貫大邱
靖國功臣麻城君益十三世孫 通政信謙曾孫 興鼎
孫 正哲子 漢文受學 儒敎

徐相喜 住地京城府豆毛面蠶島炭洞七統九戶
甲寅九月三日生 貫大邱 判中樞贈
領相諡忠肅號藥峯淵十世孫 達城尉號松崗景霘九
世孫 有郁曾孫 原輔孫 弘淳子 漢文受學 官歷
正三品通政 五衛將 儒敎

叅判利城君諡良景愈后 漢文受學 儒敎

徐內義 住地京畿道仁川府々內面外洞三統七
戶 癸巳二月十七日生 貫大邱 漢文
受學 官立英語學校卒業 儒敎

徐內一 住地京畿道楊平郡東終面大谷里五統
三戶 庚午十二月十六日生 貫大邱
判中樞諡忠肅號藥峯淵十一世孫 漢文受學 官歷
叅奉 儒敎

徐載國 住地京畿道驪州郡大松面川西里四統
七戶 壬辰二月十五日生 貫達城
判中樞諡忠肅號藥峯淵十四世孫 吏判諡孝憲戴淳
曾孫 吏叅相翊孫 漢文受學 儒敎

徐瓚淳 住地京畿道坡州郡廣灘面發朗里七統
一戶 丙辰七月十六日生 貫大邱
達城尉號松崗景霘八世孫 都總管號晩翁命瑞玄孫
漢文受學 官歷 宮內府主事 儒敎

徐舜模 住地忠淸南道結城郡龜項面內中里四
統八戶 庚寅八月十五日生 貫連山
阿干神逸二十三世孫 連城君俊英十八世孫 校尉
義敏十六世孫 判官隣十四世孫 縣監千齡十三世
孫 贈兵叅澍十二世孫 縣監贈左承旨後積十一世

孫 縣監贈兵叅檢九世孫 府使宅善六世孫 衡錫
孫 承德子 漢文受學 儒敎

徐廷玉 住地忠淸北道忠州郡沙伊面金井里二
統二戶 丁卯六月二十六日生 貫大
邱 判中樞諡忠肅號藥峯淵十四世孫 漢文受學
現本面長 儒敎

徐內斗 住地全羅北道龍安郡二東面新花洞二
統二戶 丙戌九月二十八日生 貫大
邱 軍器寺少尹閎二十四世孫 縣監居廣十五世孫
判中樞諡忠肅號藥峯淵十一世孫 縣監命涵六世孫
漢文受學 儒敎

徐在一 住地全羅北道全州郡鳳翔面下月里二
統二戶 庚辰八月十五日生 貫利川
兵部尙書熙二十世孫 僉中樞軍健五世孫 達賢玄
孫 潭曾孫 啓壽孫 允鉉子 漢文受學 儒敎

徐廷炫 住地全羅北道全州郡伊東面德龍里一
統三戶 乙丑十月三十日生 貫達城
判中樞諡忠肅號藥峯淵十一世孫 司僕寺正正淳曾
孫 承旨相謙孫 嘉善丙仁子 漢文受學 官歷
順康園叅奉 從二品嘉善 同知中樞府事 儒敎
子錫煥

徐廷俊 住地全羅北道古阜郡雨日面有垈里十
統八戶 丙戌正月七日生 貫達城
司僕寺正有端五世孫 工議萬輔玄孫 贈工叅彧淳
曾孫 贈嘉善相弼孫 監察丙根子 漢文受學 儒
敎

徐晟龍 住地全羅北道古阜郡伐未面德村里四
統二戶 丙寅六月二十三日生 貫利川
侍中諡節孝稜二十五世孫 府使宗一八世孫 通政致
冕孫 資憲直榮子 漢文受學 官歷 健陵叅奉
中樞院議官 儒敎

徐炯淳 住地慶尙南道釜山府草梁洞二十七統
五戶 丙戌正月十七日生 貫達城 版
圖判書達城君晉二十二世孫 漢文受學 歷釜山港
商務會議所議員 儒敎 參

徐秉洙 住地慶尙南道釜山府沙下面平林洞九
統八戶 癸酉十二月七日生 貫達城
版圖判書達城君晉二十三世孫 吏叅號龜溪沉十七
世孫 通政有彩孫 漢文受學 曾經本府鄕校掌議
赤十字社員 東洋拓殖會社員 養正學校學監 儒
敎

徐錫杜 住地慶尙南道釜山府沙下面平林洞五
統五戶 乙丑八月二十七日生 貫達
城 版圖判書達城君晉二十二世孫 吏叅號龜溪沉
十六世孫 漢文受學 官歷 淑陵叅奉 曾經本府鄕
校掌議 都有司 本港商務會社議員 客主支所長
東亞開進敎育會評議員 養正學校長 赤十字社員
以孝行入三綱錄 儒敎

徐鳳華 住地慶尙南道釜山府沙下面大新洞一
統二戶 癸巳六月十五日生 貫達城
版圖判書達城君晉二十三世孫 吏叅號龜溪沉十七
世孫 禦侮將軍金同九世孫 叅書官龍洪子 漢文
受學 公立普通學校修業 儒敎

徐悳圭 住地慶尙南道金海郡上東面右溪里三
統十戶 癸酉六月五日生 貫大邱
版圖判書晋后 敎官遇九世孫 進士叅軍眉壽玄孫
直長震孫曾孫 監察近中孫 漢文受學 官歷 電
務課主事 叅敎育會員 農業組合長 儒敎

徐厚明 住地全羅南道長城郡南一面新村里
辛未十二月二十一日生 貫長城 諡
節孝稜后 號思岩台壽十二世孫 漢文受學 官歷
叅奉 孝友篤行 鄕里推重 儒敎

徐相吉 住地全羅南道長城郡外東面竹山里二
統二戶 戊午三月二十二日生 貫利
川 諡良景愈后 漢文受學 官歷 健陵叅奉 正
三品通政 錦山郡守一試牛刀 遺愛甚洽 儒敎

徐壽鍾 住地全羅南道咸平郡大也面申坪里二
統四戶 乙亥正月二日生 貫利川
戶叅有臨九世孫 承旨震采八世孫 都正宗伯七世
孫 叅奉基均子 漢文受學 孝養父母 親睦同族
儒敎

徐鳳翔 住地全羅南道谷城郡曳山面新基里二
統九戶 戊寅七月二十六日生 貫利
川 諡恭度選二十世孫 縣監號晩學赫十五世孫
號晦窩景仁九世孫 號松溪璟淳孫 相謙子 漢文受
學 官歷 徽陵叅奉 歷本面長 赤十字社正社員
紳士大同譜贊成員 儒敎

徐明淑 住地全羅北道長水郡中嶺岩面知止里
六統二戶 丙子九月八日生 貫達城
大提學彌性十六世孫 通德郎相煥子 漢文受學
儒敎

徐信淳 住地全羅南道寶城郡南下面壯洞里二
統二戶 甲寅七月四日生 貫達城

禮儀判書龍二十世孫　兵判義十六世孫　禮議贈吏判固十二世孫　贈領相號涵齋嶰十一世孫　判中樞諡忠肅號藥峰淯九世孫　達城尉景霌八世孫　牧使正履九世孫　縣監文佑八世孫　進士命順六世孫　有模玄孫　慶輔曾孫　翊淳孫　叅奉相珣子　漢文受學　天性純厚　孝友篤行　儒敎

徐在倉住地全羅南道寶城郡南下面斗坪里二統九戶　辛酉正月十九日生　貫利川　贈司僕寺正守儉曾孫　贈戶議之澤孫　嘉善文伍子　漢文受學　官歷　敦寧府都正　從二品嘉善　儒敎　子順錫

徐內采住地全羅南道寶城郡古下面坪村里統四戶　丙子九月二十二日生　貫達城　判中樞諡忠肅號藥峯淯十一世孫　致圭玄孫　通政命輔曾孫　益淳孫　通政相鏞子　漢文受學　官歷　司憲府監察　儒敎

徐廷奎住地全羅北道全州郡伊東面西新里一統四戶　丁亥六月十六日生　貫達城　判中樞諡忠肅號藥峯淯十二世孫　學行達禧曾孫　相集孫　孝行丙玉子　漢文受學　儒敎

徐內采住地全羅南道寶城郡古下面坪村里
丙子九月二十二日生　貫達城　判中樞諡忠肅號藥峯淯十一世孫　致圭玄孫　通政命輔曾孫　益淳孫　通政相鏞子　漢文受學　官歷　司憲府監察　儒敎

徐相重住地全羅北道礪山郡北一面盤谷里三統四戶　辛己九月十日生　貫大邱　工議景露十世孫　都正宗奎七世孫　瑝淳子　漢文受學　儒敎

徐起淳住地全羅北道礪山郡西二面下朗里二統二戶　戊辰八月十二日生　貫長城　侍中諡節孝稜三十二世孫　贈大司憲愼二十二世孫　宣傳官振祿七世孫　嘉義汝健五世孫　漢文受學　官歷　管理署主事　儒敎

徐憲碩住地慶尙南道龍南郡東面面梁洞十四統六戶　乙亥十二月十一日生　貫達

徐內奎住地全羅北道益山郡南二面野田里
辛卯正月五日生　貫達城　判中樞諡忠肅號藥峯淯十一世孫　達城尉景霌八世孫　牧使正履九世孫　縣監文佑八世孫　進士命順六世孫　有模玄孫　慶輔曾孫　翊淳孫　叅奉相珣子　漢文受學　儒敎　子廷直

徐宇欽住地全羅北道長水郡溪南面陽新田里三統一戶　丙子八月二日生　貫達城　達城君號檣南諴十九世孫　吏叅號龜溪沉十七世孫　漢文受學　儒敎

徐相重住地全羅北道礪山郡北一面盤谷里三
統四戶　辛己九月十日生　貫大邱　展力副尉泓十一世孫　工議景露十世孫　都正宗奎七世孫　瑝淳子　漢文受學　儒敎

徐起淳住地全羅北道礪山郡西二面下朗里二
統二戶　戊辰八月十二日生　貫長城　侍中諡節孝稜三十二世孫　贈大司憲愼二十二世孫　宣傳官振祿七世孫　嘉義汝健五世孫　漢文受學　官歷　管理署主事　儒敎

徐憲碩住地慶尙南道龍南郡東面面梁洞十四
統六戶　乙亥十二月十一日生　貫達

城　吏判涉十六世孫　承旨淵十世孫　通訓永仁玄孫　通政文漢曾孫　嘉善永淳孫　嘉善有承子　漢文受學　官歷　正三品通政　儒敎

徐鎭仁住地慶尙南道金海郡上東面大甘里三
統五戶　壬寅十一月二十日生　貫達城　版圖判書達城君晉后　監察近中十八世孫　主事祥圭子　漢文受學　本里光東學校修業　儒敎

徐達俊住地慶尙南道釜山府沙上面毛羅洞三
統五戶　壬戌七月二十四日生　貫達城　吏判涉十六世孫　進士震元十五世孫　都事學承子　漢文受學　歷本府鄕校掌議　都有司　儒敎

徐炳淵住地全羅南道寶城郡南下面永登里一
統七戶　丙寅正月二十四日生　貫利川　阿干神逸后　都承旨暈十六世孫　判尹頤十五世孫　司諫好義十世孫　同中樞得仁九世孫　兵判後長七世孫　都正昌瑜六世孫　同敦寧宗燁五世孫　贈司宰監正守伯曾孫　贈通政之榮孫　贈嘉善正珣子　漢文受學　官歷　從二品嘉善　修身勤學　兼務稼穡　儒敎

徐奇年住地全羅南道麗水郡縣內面大峙里一
統二戶　癸丑二月十五日生　貫利川

諡章威號福川熙二十七世孫　贈禮判諡良景愈十八世孫　牧使大雄十一世孫　嘉善尙益六世孫　嘉善有寶曾孫　通政達瑀孫　嘉善炳昊子　漢文受學　官歷　思陵叅奉　從二品嘉善　儒敎

徐廷珉住地全羅南道麗水郡栗村面稠禾里一
統一戶　庚午二月十九日生　貫大邱　持平號樂齋思遠十二世孫　贈吏判就明六世孫　贈吏議相憲孫　贈嘉善丙基子　漢文受學　官歷　從二品嘉善　儒敎

徐廷仁住地全羅南道麗水郡栗村面稠禾里二
統十戶　丁亥十一月十三日生　貫大邱　持平號樂齋思遠十二世孫　吏叅就明六世孫　都正相式孫　琪燮子　漢文受學　孝友敦睦　儒敎

徐基榮住地全羅南道麗水郡三日面月下里一
統八戶　己卯六月十七日生　貫達城　版圖判書晉二十二世孫　吏判涉十六世孫　贈敎官世南七世孫　贈吏議得佑曾孫　贈左贊成廷彥孫

贈嘉善大淳子 漢文受學 官歷 長陵叅奉 繕工監假監役 從二品嘉善 儒敎

徐來欽 住地全羅南道麗水郡三日面平沙里一統五戶 庚午二月二十二日生 貫利川 兵部尙書鱗二十二世孫 兵部令秀二十一世孫 通政龍伯玄孫 承旨佑寬曾孫 嘉善益宗孫 嘉善德倫子 漢文受學 官歷 司憲府監察 正三品通政 儒敎

徐正紀 住地慶尙南道彥陽郡三同面荷岑里二統九戶 壬午十一月二十九日生 貫大邱 版圖判書達城君晋二十四世孫 典醫少監號龜溪沉(從師鄭圃隱專心性理)二十世孫 縣監文幹十九世孫 同中樞仁碧六世孫 監察弼浩孫 漢文受學 儒敎 子益朝 甲朝 聖朝

徐春和 住地慶尙南道金海郡生林面鳳林里十九統八戶 癸己十二月二十八日生 貫達城 版圖判書晋二十一世孫 佐命功臣世子師傅諡貞平號鶴岩鈞衡十八世孫 文學津十二世孫 孝行叅奉泰佑子 漢文受學 儒敎 氏父泰佑 誠孝事親 年値歉荒 爲親禱野 穀不被害 母病數朔 夢有神助 往津得鱉 延壽三年 隣里咸頌 至有褒揚之狀

徐錫籌 住地慶尙南道釜山府釜山面佐川洞一統五戶 乙未十二月十六日生 貫達城 版圖判書晋后 佐命功臣世子師傅諡貞平號鶴岩鈞衡后 重獻五世孫 司果後逢玄孫 嘉善裕成曾孫 叅議宗軾孫 贈戶叅璟之子 漢文受學 官歷 敬陵叅奉 歷本面長 民議所副議長 本洞學校長 儒敎

徐京化 住地全羅北道鎭安郡一西面外弓里三統三戶 壬申正月十七日生 貫達城 判中樞諡忠肅號藥峯湄十一世孫 有善曾孫 箕轉孫 伯淳子 漢文受學 儒敎

徐英喜 住地慶尙南道釜山府邑內面蓮山洞十八統二戶 癸未二月十日生 貫達城 版圖判書晋三十二世孫 益載玄孫 龍宅曾孫 大基孫 景栳子 漢文受學 儒敎

徐丙斗 住地全羅南道麗水郡栗村面稠禾里五統六戶 壬子五月二十三日生 貫大邱 持平號樂齋思遠十一世孫 贈吏叅就明五世孫 贈禮佐道純玄孫 禎輔孫 相鉉子 漢文受學 孝友篤行 儒敎

徐丙昊 住地全羅南道麗水郡栗村面稠禾里一統五戶 丁巳八月一日生 貫大邱 持平號樂齋思遠十一世孫 贈吏叅就明五世孫 贈禮佐道純玄孫 麒輔孫 相勗子 漢文受學 孝友篤行 勤務本業 儒敎

徐奇憲 住地全羅南道麗水郡縣內面小峙里一統五戶 己未四月二十四日生 貫利川 贈禮判諡良景愈十八世孫 牧使大雄十一世孫 嘉善尙益六世孫 嘉善有寶曾孫 通政達瑀孫 嘉善炳昊子 漢文受學 官歷 從二品嘉善 儒敎

徐漢星 住地全羅南道麗水郡三日面南水里二統六戶 丁亥四月十九日生 貫利川 阿干神逸二十九世孫 平章事訥二十六世孫 兵部尙書鱗二十三世孫 兵部令秀二十二世孫 掌令佑邦玄孫 戶議益杓曾孫 工叅學倫孫 準欽子 漢文受學 孝友篤行 儒敎

徐漢甲 住地全羅南道麗水郡三日面斗岩里一統七戶 癸酉十二月二十四日生 貫利川 大司馬虎伯五世孫 漢文受學 官歷 敦寧府都正 儒敎

徐暘煥 住地全羅北道高敞郡五西面牛坪里二統三戶 丁亥十一月二十四日生 貫利川 阿干神逸二十三世孫 吏叅顥十五世孫 進士有齡十二世孫 僉正弘渡十世孫 司僕寺正榮復玄孫 贈左副承旨守愼曾孫 贈戶叅殷學孫 戶叅相鎬子 漢文受學 官歷 長陵叅奉 儒敎

徐相得 住地黃海道新溪郡沙面石橋里古畓洞一統九戶 甲子生 貫達城 右相景雨九世孫 觀察使贈領相元履八世孫 領相諡恭肅文重七世孫 進士宗普六世孫 縣監命運五世孫 縣監進修曾孫 叅奉日淳子 漢文受學 儒敎

徐周卿 住地黃海道新溪郡村面梨灘里梨灘洞十統二戶 己酉八月二日生 貫利川 戶佐贈禮叅德雄八世孫 叅奉後悅七世孫 叅奉贈承旨循道六世孫 漢文受學 歷中和鄉校掌議校長 本郡新興學校長 現紳士大同譜贊成員 儒敎

徐光夏 住地黃海道信川郡加串面石湖洞九統十戶 壬午八月二十七日生 貫達城 達城君晋后 應淳孫 相奎子 漢文受學 儒敎

宋氏部

宋奎會 住地京畿道廣州郡細村面上竹院里一統七戶　乙酉十月十七日生　貫礪山　吏判號壺峰言愼（著聖學指南）十一世孫　副提學號省庵駿十世孫　漢文受學　官歷　別試文科　承文院副正字　副司果　典籍　司諫院正言　本館錄　都堂錄　弘文館校理　副校理　修撰　副修撰　中學敎授　會試々官　掌通　掌令　玉寶官　攝通禮　陞通政　兵曹參議　同副承旨　僉中樞　分侍從　陞嘉善　儒敎

宋極老 住地忠淸北道永同郡南一面菊村二統七戶　甲辰六月二十二日生　貫恩津　逸左相謚文正號同春堂浚吉八世孫　漢文受學　官歷　北部都事　儒敎

宋來憲 住地忠淸北道懷仁郡南面沙潭里二統四戶　丙子九月二十八日生　貫恩津　逸左相謚文正號尤菴時烈十世孫　逸經筵官號守宗齋達洙孫　漢文受學　官歷　內部主事　儒敎

宋仁會 住地京城府北部河橋谷井洞八十統四戶　丁巳正月二十二日生　貫礪山　礪良府院君謚正嘉瑞二十世孫　校理好智（己卯名賢）十三世孫　監司號伴鶴駙十世孫　監司時吉九世孫　贈吏議珌六世孫　（生邊）侍講院輔德贈禮判號耻庵瓆（有文集五卷行于世）六世孫　都事應龜曾孫　（生邊）判書號錦坡應龍曾孫　漢文受學　官歷　城津監理署主事　儒敎

宋丙顯 住地京城府中部貞善坊大廟洞十五統九戶　乙酉八月二十九日生　貫礪山　仁會從子　漢文受學　私立大東專門學校修業　氣宇邁古　文雅超凡　售世之材　矯俗之行　儒敎

宋泰用 住地忠淸北道懷仁郡江外面梅山里一統二戶　戊辰三月二十八日生　貫恩津　謚文僖號霽月堂奎濂八世孫　漢文受學　儒敎

宋載會 住地忠淸北道槐山郡東中面寺洞里淸遠亭一統八戶　癸未九月二十四日生　貫礪山　吏判號壺峰言愼（著聖學指南）十一世孫　副提學號省庵駿十世孫　漢文受學　法官養成所修業　儒敎

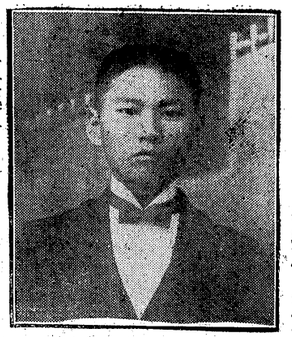

宋升顯 住地京城府北部河橋谷井洞八十統四戶　辛卯七月二十五日生　貫礪山　礪良府院君謚正嘉瑞二十一世孫　校理好智（己卯名賢）十四世孫　監司號伴鶴駙十一世孫　監司時吉十世孫　贈吏議珌七世孫　（生邊）侍講院輔德贈禮判號耻庵瓆（有文集五卷行于世）七世孫　都事應龜玄孫　（生邊）判書號錦坡應龍玄孫　城津監理署主事仁會子　漢文受學　忠淸北道延豐郡延明學校　同道立農事講習所卒業　京城私立數學研精學院　五星學校夜學簿記科修業　儒敎

宋柱勳 住地平安北道博川郡西面美洞里三統一戶　戊午十二月十九日生　貫礪山　進士追封驅密院副使惟翊二十五世孫　門下侍中礪良府院君謚貞烈松禮二十二世孫　元尹暉二十世孫　通政國璟孫　萬濂子　漢文受學　官歷　文科　議政府司錄　宣略將軍龍驤衛副司果　成均館典籍　承文院校檢　司憲府持平　奉常寺主簿　司諫院正言　早年通籍　羽儀雲路　孝友文學　矜式一鄕　儒敎

宋濟殷 住地平安北道熙川郡長洞面元興里六統九戶　辛未五月二十八日生　貫礪山　進士追封驅密院副使惟翊后　仁德孫　文五子　漢文受學　曾經本郡鄕校々長　三樂學校事務員　牛稧組合長　現本里長　儒敎

宋祥淳 住地全羅南道求禮郡縣內面阿陽洞　己亥生　貫礪山　[illegible]君玹書后　漢文受學　[illegible]　直講　奉常寺主簿　禮曹正郎　保安察訪　持平　掌令　承文院判校　金泉察訪　濟州判官　旋義　求禮縣監　獻納　儒敎

宋泰鎬 住地全羅南道昌平郡德面撫月里一統八戶　辛巳九月五日生　貫洪州　翊衛枰十七世孫　監察麟孫十六世孫　監察號淸心軒駒十五世孫　僉中樞興十三世孫　號比松堂尙訥（甲子适亂倡義衛國蹟在湖南募義錄）十世孫　在憲孫　參奉圭鎭子　漢文受學　官歷　孝陵參奉　歷本面長　儒敎

宋氏部

宋奎會 住地京畿道廣州郡細村面上竹院里一統七戶　乙酉十月十七日生　貫礪山　吏判號壺峰言愼（著聖學指南）十一世孫　副提學號省庵駿十世孫　漢文受學　官歷　別試文科　承文院副正字　副司果　典籍　司諫院正言　本館錄　都堂錄　弘文館校理　副校理　修撰　副修撰　中學敎授　會試々官　掌通　掌令　玉賓官　攝通禮　陞通政　兵曹叅議　同副承旨　僉中樞　分侍從　陞嘉善　儒敎

宋極老 住地忠淸北道永同郡南一面菊村二統七戶　甲辰六月二十二日生　貫恩津　逸左相謚文正號同春堂浚吉八世孫　漢文受學　官歷　北部都事　儒敎

宋來憲 住地忠淸北道懷仁郡南面沙潭里二統四戶　丙子九月二十八日生　貫恩津　逸左相謚文正號尤菴時烈十世孫　逸經筵官號守宗齋達洙孫　漢文受學　官歷　內部主事　儒敎

宋仁會 住地京城府北部河橋谷井洞八十統四戶　丁巳正月二十二日生　貫礪山　礪良府院君謚正嘉瑞二十世孫　校理好智（己卯名賢）十三世孫　承文院校檢　司憲府持平　奉常寺主簿　司諫院正言　早年通籍　羽儀雲路　孝友文學　矜式一鄕　儒敎

宋泰用 住地忠淸北道懷仁郡江外面梅山里一統二戶　戊辰三月二十八日生　貫恩津　謚文僖號霽月堂奎濂八世孫　漢文受學　儒敎

宋載會 住地忠淸北道槐山郡東中面寺洞里淸遠亭一統八戶　癸未九月二十四日生　貫礪山　吏判號壺峰言愼（著聖學指南）十一世孫　副提學號省庵駿十世孫　漢文受學　法官養成所修業　儒敎

宋內顯 住地京城府中部貞善坊大廟洞十五統九戶　乙酉八月二十九日生　貫礪山　仁會從子　漢文受學　私立大東專門學校修業　氣宇邁古　文雅超凡　舊世之材　矯俗之行　儒敎

世孫　監司號伴鶴駙十世孫　監司時吉九世孫　贈吏議祕六世孫　生員侍講院輔德贈禮判號耻庵璥（有文集五卷行于世）六世孫　都事應龜曾孫　生員判書號錦坡應龍曾孫　漢文受學　官歷　城津監理署主事　儒敎

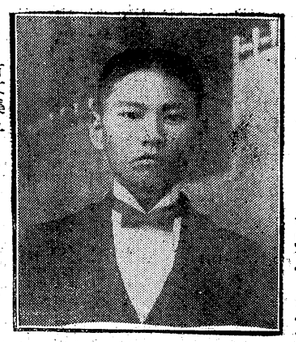

宋升顯 住地京城府北部河橋谷井洞八十統四戶　辛卯七月二十五日生　貫礪山　礪良府院君謚正嘉瑞二十一世孫　校理好智（己卯名賢）十四世孫　監司號伴鶴駙十一世孫　監司時吉十世孫　贈吏議　祕七世孫　生員侍講院輔德贈禮判號耻庵璥（有文集五卷行于世）七世孫　都事應龜玄孫　生員判書號錦坡應龍玄孫　城津監理署主事仁會子　漢文受學　忠淸北道延豐郡延明學校　同道立農事講習所卒業　京城私立數學研精學院　五星學校夜學簿記科修業　儒敎

宋柱勳 住地平安北道博川郡西面美洞里三統八戶　戊午十二月十九日生　貫礪山　進士追封驅密院副使惟翊二十五世孫　門下侍中礪良府院君謚貞烈松禮二十二世孫　元尹暉二十世孫　通政國璟孫　萬濂子　漢文受學　官歷　文科　議政府司錄　宣略將軍龍驤衞副司果　成均館典籍

宋祥淳 住地全羅南道求禮郡縣內面阿陽洞己亥生　貫礪山　礪良府院君玹壽后　漢文受學　官歷　文科　典籍　直講　奉常寺主簿　禮曹正郎　保安察訪　持平　掌令　承文院判校　金泉察訪　濟州判官　旌義　求禮縣監　獻納　儒敎

宋泰鎬 住地全羅南道昌平郡德面撫月里一統八戶　辛巳九月五日生　貫洪州　翊衛枰十七世孫　監察麟孫十六世孫　監察號淸心軒駒十五世孫　僉中樞興十三世孫　號比松堂尙訥（甲子適亂倡義箚國蹟在湖南募義錄）十世孫　在憲孫　叅奉圭鎭子　漢文受學　官歷　孝陵叅奉　歷本面長　儒敎

宋基洪 住地全羅南道康津郡寶巖面水良里二統三戶　庚申十一月二十八日生　貫礪山　府使有貞十四世孫　恭奉鱗祥十二世孫　原從功臣圭簿弘得十世孫　璔燮子　漢文受學　儒敎

子敬鍾　恭鍾

宋德基 住地全羅南道靈光郡外東面九坪里五統三戶　乙卯十一月二十四日生　貫新平　吏判諡孝憲號知止堂欽十二世孫　寬休孫

煥文子　漢文受學　儒敎

宋采珍 住地全羅南道興陽郡東面細谷里一統七戶　癸亥五月十二日生　貫南陽　門下侍郎節十七世孫　南陽君琛十六世孫　版圖判書號杏亭寅十五世孫　生員號西湖順孫十二世孫　判官忠十世孫　副護軍永南八世孫　贈承旨時憲六世孫　贈司僕寺正東彥玄孫　贈承旨光弼曾孫　贈嘉善啓錫孫　嘉義在八子　漢文受學　官歷　英陵叅奉　中樞院議官　正三品通政　品行端正　隱於漁樵　儒敎　子宗舜　宗契　宗發

宋桂龍 住地全羅南道興陽郡大江面馬東里九統一戶　己亥十月二日生　貫礪山　左參贊諡忠剛侃十五世孫　漢文受學　博涉經史

學識有餘　自號三靈　勤儉自守　敎訓子孫　卜築精舍　逍遙山水　周恤貧窮　慈善爲主　儒敎

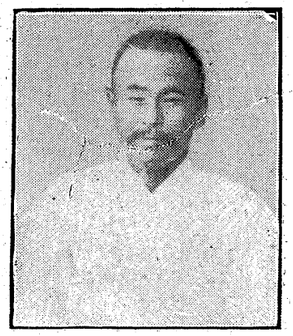

宋桂星 住地全羅南道興陽郡南西面上南里四統三戶　丙辰四月二十日生　貫礪山　諡文肅琰二十二世孫　左參贊諡忠剛侃十五世孫　諡忠襄純禮十一世孫　漢文受學　官歷　地方委員　本郡鄕校直員　珍島郡守　夙抱德望　現試字牧　翕然有陽春之化　儒敎

宋漢郁 住地全羅南道靈光郡麻山面雉山里一統八戶　甲申正月六日生　貫新平　號知止堂欽十二世孫　進士斗先十世孫　煥碩孫　粲基子　漢文受學　官歷　元陵叅奉　孝養其親　敦睦其族　儒敎

宋敦會 住地全羅南道順天郡西面雲坪里二統十戶　乙亥十月三十日生　貫礪山　原從功臣贈左贊成號伴鶴胡十世孫　校理益勉子

漢文受學　勤儉自守　治家有度　儒敎

宋裕植 住地全羅南道靈光郡縣內面東鉢里丙子九月二十三日生　貫新平　同中樞諡孝憲欽十五世孫　執義斗先十世孫　文燦（裂指刲股親癠復甦）每逢國恤設位後園北向望哭世稱忠孝兩全曾孫　致東孫　承旨漢忠子　漢文受學　官歷　貞陵叅奉　儒敎

宋鎔基 住地全羅南道靈光郡縣內面月山里庚申二月十四日生　貫新平　兵叅龜后　同中樞諡孝憲欽十三世孫　執義斗先九世孫　承旨輝八世孫　叅判璞六世孫　通政煥吉子　漢文受學　官歷　叅奉　儒敎

宋文玉 住地全羅南道木浦府進禮面古昌山里癸亥九月十三日生　貫恩津　判院事恩津君大原十八世孫　判官繼祀十二世孫　府使汝諧十世孫　主簿時榮五世孫　叅奉仁範子　漢文受學　窮經篤行　力穡資生　儒敎

宋熙用 住地慶尙南道釜山面佐川洞二統二戶　己酉十二月九日生　貫恩津　左承旨國輔十世孫　漢文受學　官歷　正三品通政　五衛將　平北淸城鎭兵馬僉節制使兼守門將　儒敎

宋成郁 住地慶尙南道釜山府北面久瑞洞二統五戶　甲寅七月十四日生　貫礪山　相斌玄孫　世憲曾孫　璟遇孫　麒昊子　漢文受學　儒敎

宋禧鎰 住地慶尙南道釜山府北面久瑞洞一統七戶　庚子十月二十七日生　貫恩津　斗漢玄孫　祥奇曾孫　鳳奎孫　碩坤子　漢文受學　曾經本府鄕校掌議　都有司　儒敎

宋晟演 住地慶尙南道釜山府北面南山洞一統四戶　丁巳九月十一日生　貫恩津　相奎曾孫　一魯孫　守澤子　漢文受學　曾經鄕校掌議　書院掌議　儒敎

宋晟局 住地慶尙南道釜山府北面南山洞一統六戶　戊辰九月二十四日生　貫恩津　相奎曾孫　一魯孫　守澤子　漢文受學　曾經本府鄕校掌議　儒敎

宋俊玉 住地全羅北道古阜郡長順面所山里一統一戶　甲申九月十九日生　貫礪山　進士追封樞密院副使惟翊二十三世孫　政堂文學淑文二十二世孫　戶部尙書希植二十一世孫　府使期忠十一世孫　漢文受學　普成學校法律學修業　侍

天敎

宋攝萬 住地全羅北道古阜郡宮洞面靑良里一
統八戶 壬午四月二十九日生 貫礪山 領相諡貞烈松禮二十世孫 兵叅壽十二世孫 吏判諡榮襄號壺峰言愼九世孫 承旨元紀八世孫 戶叅晟銖曾孫 戶叅誼翼孫 同義禁相玉子 漢文受學 儒敎

宋鍾萬 住地全羅北道古阜郡巨麻面鷹峰里一
統八戶 甲戌四月四日生 貫礪山 進士追封樞密院副使惟翊二十四世孫 政堂文學淑文二十三世孫 贊化功臣樂浪府院君諡良毅玢二十世孫 奉事儒昌九世孫 彙賢子 漢文受學 現本面領受員 儒敎

宋師然 住地全羅北道長水郡溪北面月田里二
統一戶 癸酉八月十七日生 貫恩津 號秋波齡壽十一世孫 牧使贈都承旨應泂十世孫 同中樞賢基曾孫 漢文受學 儒敎

宋寅燮 住地全羅北道長水郡水西面江亭里一
統六戶 甲戌六月二十二日生 貫礪山 領敦寧礪良府院君諡貞愍號竹軒珏壽十七世孫 郡守珚十六世孫 進士碩廣十一世孫 工議致玉曾孫 工議柱允子 漢文受學 儒敎

宋議鉉 住地全羅北道長水郡天川面平地里三
統四戶 戊辰二月二十八日生 貫礪安 門下舍人壽山十六世孫 兵判繼會十四世孫 戶叅信祚曾孫 都正璟明孫 基學子 漢文受學 儒敎

宋杜臣 住地全羅北道古阜郡巨麻面河淸里一
統一戶 戊辰十一月十九日生 貫礪山 樞密院副使惟翊二十六世孫 國子監大司成璘二十一世孫 礪山府院君諡襄默益孫十六世孫 侍從院副卿八浩子 漢文受學 官歷 健陵叅奉 中樞院議官 嘉善 侍從院副卿 儒敎

宋杜鶴 住地全羅北道古阜郡巨麻面河淸里二
統六戶 辛巳十月十五日生 貫礪山 進士追封樞密院副使惟翊二十六世孫 國子監大司成璘二十一世孫 礪山府院君諡襄默益孫十六世孫 秘書監丞持孝玄孫 侍從副卿八浩子 漢文受學 官歷 健陵叅奉 儒敎

宋平燮 住地全羅北道古阜郡巨麻面河淸里一
統一戶 癸巳五月二日生 貫礪山 進士追封樞密院副使惟翊二十七世孫 國子監大司

成璘二十二世孫 礪山府院君諡襄默益孫十七世孫 侍講鍾權曾孫 侍從院副卿八浩孫 議官榮浩子 柱臣侄 漢文受學 儒敎

宋鍾默 住地全羅北道淳昌郡福興面葛院里二
統七戶 戊寅十二月二十九日生 貫礪山 諡文定繼性九世孫 漢文受學 儉約持身孝友實行 儒敎

宋昌淳 住地全羅北道淳昌郡福興面子抱里二
統六戶 癸丑十一月十日生 貫礪山 右政丞瑞十五世孫 贈兵叅壽九世孫 贈戶議慶錫曾孫 漢文受學 儒敎

宋聲玉 住地全羅北道古阜郡聲浦面山橋里二
統一戶 辛亥正月九日生 貫礪山 進士追封樞密院副使惟翊后 礪良府院君諡貞烈松禮十九世孫 樂浪府院君諡良毅玢十八世孫 靖亂功臣礪山君諡襄默益孫十二世孫 通政啓普曾孫 一庠孫 持龜子 漢文受學 儒敎

宋麒錫 住地全羅北道長水郡溪南面梭谷里四
統三戶 己未八月九日生 貫延安 禮判寶山十六世孫 工叅裕興十二世孫 延喆曾孫 元奎孫 啓壽子 漢文受學 儒敎

宋琦相 住地全羅北道礪山郡北三面茂形里四
統八戶 己未三月二十九日生 貫鎭川 禮叅諡忠肅號瓢翁英耆十一世孫 縣監在澈曾孫 判官泰鎭孫 校理淳鐸子 漢文受學 進士官歷 思陵叅奉 儒敎

宋世用 住地全羅北道茂朱郡二安面上山里三
統八戶 乙卯十二月十八日生 貫恩津 嘉善號松潭栻壽十一世孫 漢文受學 官歷 獻陵叅奉 儒敎

宋一河 住地江原道寧越郡西面坪洞里三統二
戶 己巳五月二十五日生 貫恩津 隱德不仕號雙淸堂愉十三世孫 縣監桂壽八世孫 進士贈左承旨號百柳軒國耆六世孫 漢文受學 儒敎

宋在基 住地江原道平昌郡北面多水里一統十
戶 庚戌二月一日生 貫恩津 逸左相諡文正號尤菴時烈十一世孫 忠孝贈禮叅弼壽曾孫 叅奉仁奎子 漢文受學 歷本郡鄕校掌議 儒敎

宋敏錫 住地江原道通川郡養元面新興里二統
九戶 辛巳六月十日生 貫恩津 漢

命曾孫　基廉孫　奎源子　漢文受學　以耕以讀
克勤克儉　儒敎

宋炳夏 住地江原道三陟郡近德面上孟芳里五
統一戶　庚辰十二月二日生　貫礪山
吏判號憲峯言愼十二世孫　副提學號省庵駿十一世
孫　兵叅道昌七世孫　漢文受學　官歷　宮內府主
事　儒敎

宋直顯 住地江原道三陟郡近德面上孟芳里四
統八戶　丁卯十二月三日生　貫礪山
吏判號憲峯言愼十二世孫　副提學號省庵駿十一世
孫　兵叅道昌七世孫　極曾子　漢文受學　官歷
洪陵叅奉　陞六　中樞院議官　儒敎氏父執喪如禮
啜粥素食　居廬終制

宋奎煥 住地平安南道安州郡南松面蓮興里五
統九戶　癸酉六月八日生　貫礪山
領相謚肅靖軼后　漢文受學　官歷　度支部稅務主
事　咸鏡南道安邊郡稅務主事　平安北道渭原郡財
務主事　歷本郡州司鄕所鄕系收單執事　明達事理
居官盡職　公私事務　隨處措宜　遠近見聞　莫不
稱頌　儒敎

宋弼憲 住地忠淸北道永同郡西一面大草旨
戊寅十一月二十九日生　貫恩津　逸
左相謚文正號尤菴時烈十世孫　漢文受學　官歷
本郡公立普通學校學務委員　儒敎

宋仁憲 住地忠淸北道懷仁郡東面東井里　戊
寅生　貫恩津　逸左相謚文正號尤菴
時烈十世孫　秉珩子　漢文受學　官歷　成均館博
士　早受庭訓　學業精邃　行誼謹厚　輿論稱以君
子　儒敎

宋世用 住地忠淸北道懷仁郡邑內面校洞里一
統九戶　戊申七月二十日生　貫恩津
號松潭聃壽十一世孫　漢文受學　儒敎

宋宗鎭 住地咸鏡南道元山府州北面龍洞里一
統八戶　己未正月五日生　貫礪山
礪良府院君璿二十四世孫　贈領相璞十九世孫　漢
文受學　初試入格　儒敎

宋淡玉 住地全羅南道長興郡大興面眞木里
丁丑三月十三日生　貫礪山　左叅贊謚
忠剛侃十一世孫　縣監思文九世孫　叅奉豪八世孫
工議五瑞六世孫　司僕寺正蘭哲五世孫　叅議之道
玄孫　叅判後敬曾孫　五衛將日文孫　承旨啓錫子

漢文受學　官歷　司憲府監察　儒敎

宋杜璵 住地全羅南道興陽郡豆原面金城里一
左叅贊謚忠剛號西齋侃十五世孫　丁巳二月十九日生　貫礪山
礪山　左叅贊謚忠剛號西齋侃十五世孫　僉使有貞十一世
孫　丁酉殉節叅議號尖峴軒大立九世孫　丙子殉節
左承旨諶八世孫　號二憂堂文祥七世孫　通德郎廷烈
五世孫　錫榮曾孫　鎭疇孫　彥浩子　漢文受學
略通書史　事親以孝　儒敎

宋杜賢 住地全羅南道興陽郡豆原面金城里一
統六戶　癸丑十月十八日生　貫礪山
左叅贊謚忠剛號西齋侃十五世孫　僉使有貞十一世
孫　丁酉殉節叅議號尖峴軒大立九世孫　丙子殉節
左承旨諶八世孫　號二憂堂文祥七世孫　通德郎廷烈
五世孫　錫榮曾孫　鎭疇孫　彥浩子　漢文受學
略通經義　勤儉自守　儒敎

宋基淸 住地全羅南道興陽郡豆原面風流里三
統七戶　庚申十月十四日生　貫礪山
左叅贊謚忠剛號西齋侃十七世孫　縣監仲儒十六世
孫　叅判光獻八世孫　工議日鳳七世孫　左尹殷大
六世孫　同中樞國興五世孫　孝行載玉孫　漢文受
學　才藝卓絕　博通經史　儒敎

宋允燮 住地全羅南道興陽郡豆原面風流里三
統五戶　甲子十二月二十八日生　貫
礪山　左叅贊謚忠剛號西齋侃十六世孫　縣監仲儒
十五世孫　叅判光獻七世孫　同中樞國興曾孫　左
承旨宗浩孫　嘉善載仁子　漢文受學　官歷　司憲
府監察　同敦寧　儒敎

宋載涇 住地全羅南道興陽郡豆原面風流里三
統九戶　丙寅八月八日生　貫礪山
左參贊謚忠剛號西齋侃十五世孫　縣監仲儒十四世
孫　叅判光獻六世孫　掌令日甲玄孫　左承旨克大
曾孫　工叅國燦孫　同敦寧仲浩子　漢文受學　勤
儉自守　佩望頗重　儒敎

宋奎鐘 住地全羅南道興陽郡豆原面風流里二
統二戶　乙未九月二十七日生　貫礪
山　左叅贊謚忠剛號西齋侃后　孝行旌閭敎官弼浩
玄孫　同中樞漢燮孫　漢文受學　略通經史　自幼
克孝　鄕里咸稱　儒敎　氏高祖母金海金氏　姑病
割股得瘳　夫病　再爲割股　事聞旌閭　祖母丹陽
禹氏　其夫臨終　託以先事　以謂吾若下從　且恐
託付不效　治家克勤　竟爲樹立　亦蒙旌褒

宋基勉 住地全羅南道興陽郡豆原面風流里二統二戶 丙子七月十日生 貫礪山
左叅贊諡忠剛號西齋侃十七世孫 叅判光獻七世孫 司僕寺正國沁玄孫 叅議弼浩曾孫 叅判載玟孫 同中樞漢燮子 漢文受學 官歷 叅奉 儒敎

宋允燮 住地全羅南道興陽郡南西面松江里三統十戶 辛酉六月二十二日生 貫礪山 左叅贊諡忠剛侃十六世孫 諡忠襄純禮十二世孫 司僕寺正鎭憲曾孫 左承旨喆浩孫 戶議柱燁子 漢文受學 官歷 英陵叅奉 從二品嘉善 同中樞兼五衛將 事親以孝 治家以勤 儒敎

宋柱穩 住地全羅南道興陽郡占岩面西亭里一統三戶 丁卯十一月四日生 貫礪山 左叅贊諡忠剛號西齋侃十五世孫 縣監伯儒十四世孫 叅議思元十三世孫 叅議太億十世孫 叅判時韓八世孫 叅判韓八世孫 叅議廷機七世孫 掌樂院正東樞六世孫 左承旨號德軒衡益五世孫 孝行旌閭贈叅判明瑞曾孫 孝行旌閭贈叅判明瑞曾孫 丁酉殉節叅議號尖峀軒大立九世孫 丙子殉節左承旨諶八世孫 號二憂堂文祥七世孫 號晩晦堂廷岳五世孫 號節窩志行玄孫 錫年曾孫 稷浩子 漢文受學 居家勤儉 孝友兼全 儒敎

終喪 翌日臥枕 如睡而死 後蒙旌閭

宋柱性 住地全羅南道興陽郡占岩面內洞里一統七戶 庚申六月二十八日生 貫礪山 左叅贊諡忠剛號西齋侃十五世孫 縣監伯儒十四世孫 判書之仁十二世孫 孝行鎭瑞孫 孝行天洙子 漢文受學 儒敎

宋柱學 住地全羅南道興陽郡占岩面西亭里一統六戶 丙子十一月八日生 貫礪山 左叅贊諡忠剛號西齋侃十五世孫 縣監伯儒十四世孫 叅議太億十世孫 叅判時韓八世孫 叅議廷機七世孫 掌樂院正東樞六世孫 左承旨號德軒衡益五世孫 孝行旌閭贈叅判明瑞曾孫 孝行旌閭贈同敦寧號西菴鎭吉孫 議官哲浩子 漢文受學 官歷 博士 才藝超倫 博通經義 兼有孝行 儒敎

宋柱沃 住地全羅南道興陽郡豆原面金城里五統七戶 戊午四月十五日生 貫礪山 左叅贊諡忠剛號西齋侃十五世孫 僉使有貞十二世孫 丁酉殉節叅議號尖峀軒大立九世孫 丙子殉節左承旨諶八世孫 號二憂堂文祥七世孫 號晩晦堂廷岳五世孫 號節窩志行玄孫 錫年曾孫 稷浩子 漢文受學 居家勤儉 孝友兼全 儒敎

宋文植 住地全羅南道木浦府進禮面古昌山里丙寅十月十三日生 貫恩津 恩津君大原十八世孫 府使汝諧十三世孫 主簿時榮五世孫 叅奉仁範子 漢文受學 官歷 司憲府監察 篤行務本 佩望頗重 儒敎

宋祺默 住地慶尙南道金海郡葵山面松亭里十二統一戶 甲寅七月二十七日生 貫淸州 大司成承殷十四世孫 贈吏叅賓九世孫 通政在贊子 漢文受學 曾經協成學校設立校長 儒敎

宋世允 住地慶尙南道金海郡栗里面松峴里五統四戶 癸未正月二十八日生 貫淸州 大司成承殷十六世孫 贈吏叅賓十一世孫 通政商智六世孫 通政殷平孫 漢文受學 曾經蓄產組合評議員 金融組合長 儒敎

宋聲玉 住地慶尙南道釜山府西上面金山洞一統九戶 甲子正月二十三日生 貫礪山 樞密院副使翊二十二世孫 純誠輔理翊贊功臣礪良府院君諡正嘉瑞十七世孫 壬辰殉節判官伯十三世孫 漢文受學 曾經本府鄕校掌議 都有司 儒敎

宋晒錫 住地慶尙南道釜山府西上面巨堤洞巨坪里一統一戶 己卯六月十一日生 貫恩津 判院事恩津君大原二十五世孫 僉中樞號雙淸堂愉二十世孫 漢文受學 曾經本府鄕校掌議 儒敎

宋進用 住地全羅北道龍潭郡二北面梨峴里五統十戶 甲寅三月十七日生 貫恩津 持平繼祀十五世孫 軍資監正遙年十四世孫 贈戶叅畤尹八世孫 憲明子 漢文受學 儒敎

宋丙玉 住地全羅北道群山府長面光之山里一統四戶 丁巳二月十二日生 貫礪山 樞密院副使惟翊后 諡貞烈松禮二十世孫 少尹元美十七世孫 吏判號二虛亭千喜十二世孫 漢文受學 歷鄕校有司 儒敎

宋鍾煥 住地全羅北道群山府長面光之山里一統五戶 庚辰二月九日生 貫礪山 樞密院副使惟翊二十四世孫 諡貞烈松禮二十一世孫 少尹元美十八世孫 吏判號二虛亭千喜十三世孫 漢文受學 儒敎

宋榮淳 住地全羅北道古阜郡達川面山隅里二統六戶 乙丑六月五日生 貫礪山

忠臣諡忠武瓊十六世孫　功臣諡襄默益孫十五世孫
孝行奉事號清溪從龍十一世孫　孝行戶佐號簡齋曄
六世孫　進士邦玉曾孫　漢文受學　儒敎

宋澤沚 住地全羅北道古阜郡達川面山隅里一
統一戶　丙子八月十六日生　貫礪山
忠臣諡忠武瓊十五世孫　功臣諡襄默益孫十四世孫
孝行奉事號清溪從龍十世孫　孝行戶佐號簡齋曄五
世孫　進士邦玉孫　漢文受學　儒敎

宋秉鶴 住地全羅南道寶城郡兼於面能默里三
統五戶　乙丑五月二十一日生　貫礪
山　諡文肅琰二十二世孫　諡忠剛侃十五世孫　諡
忠襄純禮十一世孫　贈戶叅東貞六世孫　承旨在明
曾孫　戶叅鎭秀孫　嘉善大浩子　漢文受學　進士
儒敎　子夏燮

宋秉麟 住地全羅南道寶城郡兼於面詻默里九
統三戶　乙亥八月二十一日生　貫礪
山　諡文肅琰二十二世孫　諡忠剛侃十五世孫　贈
戶叅東貞六世孫　贈承旨杜漢五世孫　贈戶判世煥
女孫　承旨在明曾孫　戶叅鎭秀孫　嘉善大浩子
漢文受學　官歷　健陵叅奉　儒敎　子炯燮　弘燮

宋華守 住地慶尙南道釜山府西上面余古洞一
統五戶　丙寅二月十三日生　貫礪山
樞密院副使維翊二十一世孫　侍中礪良府院君諡貞
烈松禮十六世孫　叅軍克明十四世孫　漢文受學
曾經本府鄕校掌議　書院掌議　農進會員　金融組
合員　儒敎

宋庸錫 住地慶尙南道釜山府北西面長箭洞四
統一戶　辛巳七月五日生　貫礪山
進士追封樞密院副使維翊二十二世孫　純誠補理功
臣右政丞礪良府院君諡正嘉瑞十七世孫　壬辰殉節
判官伯十三世孫　漢文受學　曾經本府鄕校掌議
都有司　儒敎

宋相熹 住地慶尙南道釜山府北面釜谷洞七統
三戶　丙辰六月二十八日生　貫礪山
進士追封樞密院副使維翊二十二世孫　侍中礪良府
院君諡貞烈松禮十七世孫　叅軍克明十五世孫　漢
文受學　曾經本府鄕校掌議　本面錦陽洞長　金融
組合員　儒敎

宋右燮 住地全羅南道興陽郡大江面竹山里二
統一戶　辛酉十一月十三日生　貫礪
山　左叅贊諡忠剛侃十六世孫　忠臣叅議大立十世
孫　忠臣左承旨諶九世孫　判官穆洞曾孫　叅議基
浩孫　嘉善杜軒子　漢文受學　官歷　繕工監假監
役　從二品嘉善　儒敎

宋杜鐘 住地全羅南道興陽郡豆原面新村里二
統一戶　甲寅十一月十三日生　貫礪
山　左叅贊諡忠剛號西齋侃十五世孫　僉使有貞十
二世孫　忠臣叅議大立九世孫　丙子殉節左承旨諶
八世孫　孝行號二憂文祥七世孫　孝行號晩晦堂廷
岳五世孫　孝行號節窩志行玄孫　孝行錫年曾孫
鍾夏孫　號愚隱夔浩子　漢文受學　識見高明　孝
友篤全　儒敎

宋天淳 住地全羅北道龍潭郡二東面新豊里狐
川洞一統九戶　壬戌正月二日生　貫
恩津　號雙淸堂愉十七世孫　號雙溪堂應祥十二世
孫　進士文昌十一世孫　號湖菴致中七世孫　漢文
受學　儒敎

宋覺相 住地全羅北道礪山郡川西面延命里一
統七戶　乙酉正月二十八日生　貫鎭
川　諡忠肅號瓢翁英耆十一世孫　縣監有栻九世孫
水使益休五世孫　宣傳官在觀曾孫　武司果淳宣子
漢文受學　儒敎

宋世昌 住地全羅北道古阜郡西部面龍登里二
統十戶　甲申八月二十三日生　貫礪
山　吏判贇十七世孫　進士瀣十一世孫　潤吉曾孫
應錫孫　漢益子　漢文受學　儒敎

宋鍾重 住地全羅南道莞島郡所安面樓西里十
七統七戶　丙寅四月十五日生　貫礪
山　左相礪山府院君益孫十三世孫　振玉子　漢文
受學　官歷　叅奉　生有異質　又兼勤學　師事
鄭洞橘　造詣愈深　居喪盡孝　三年不怠　儒敎
氏母密陽朴氏　克殫婦道　事舅姑以孝　夫病刲股
見差　後二年　不幸永訣　注血入口回命　且欲下
從　爲念姑老子幼　未克遂意　擇隣遷舍　敎子成
材　一鄕以謂孝烈　擬於共姜　誠學等於孟母　屢
有薦褒

宋棋泰 住地全羅南道興陽郡大西面內洞里七
統四戶　丙子九月二十日生　貫南陽
版圖判書號杏亭寅二十世孫　郡守號松亭天生十九
世孫　監察世忠十五世孫　司宰監正號三稀希庠十
三世孫　判官號五友堂裕喜十一世孫　叅議煉曾
孫　嘉善時成孫　同中樞健子　漢文受學　官歷
健元陵叅奉　正三品通政　從二品嘉善　儒敎

宋鏞河 住地慶尙南道釜山府北面釜谷里七統五戶　丙寅七月十三日生　貫礪山　進士追封樞密副使惟翊二十三世孫　侍中礪良府院君諡貞烈松禮十八世孫　漢文受學　歷本府鄕校掌議　都有司　儒敎

宋鳳求 住地慶尙南道釜山府左耳面龜浦洞二十一統二戶　甲午九月七日生　貫恩津　贈吏判號西阜龜壽天性至孝居喪白鷺里其廬與弟圭庵麟壽及妹婿成東洲悌元講學于家人稱三賢閣十一世孫　都事正淑九世孫　通政重五子　漢文受學　官歷　厚陵叅奉　儒敎

宋楨淳 住地慶尙南道金海郡菉山面松亭里二十六統一戶　丙寅二月二十九日生　貫恩津　別提號雙溪堂應祥后　進士文昌十一世孫　通政鍾明子　漢文受學　歷金融組合評議員　畜產組合評議員　本面組合長　儒敎

宋在達 住地慶尙南道彥陽郡上北面盤松里九統十戶　辛酉五月二十九日生　貫恩津　判院事大原二十六世孫　吏叅號栗齋龜壽十四世孫　工叅時豪十一世孫　熙洙曾孫　邦逸孫　義憲子　漢文受學　官歷　從二品嘉善　儒敎　子珏鎬　壬鎬　孫壽泳　虎泳　武泳

宋在一 住地全羅北道珍山郡北面雲谷里二統五戶　己丑十二月五日生　貫恩津　左相奉朝賀諡文正號尤菴時烈十一世孫　琦憲子　漢文受學　普通學校受業　細部測量學校卒業　歷珍山郡私立雲英學校敎師　群山測量學校敎師　儒敎

宋榮達 住地全羅北道萬頃郡南一面小木里二統八戶　戊寅九月十九日生　貫礪山　判敦寧自殷十六世孫　同敦寧鎭南孫　東浩子　漢文受學　儒敎

宋文玉 住地全羅北道任實郡下東面桂月里二統二戶　丙寅二月二十六日生　貫礪山　進士追封樞密院副使惟翊二十二世孫　都事號遯壑慶元十三世孫　孝行煥東曾孫　孝行延英孫　孝行持衡子　漢文受學　曾經本郡鄕校有司　儒敎

宋秉勳 住地全羅北道任實郡下東面九谷里一統三戶　丁亥二月二日生　貫礪山　進士追封樞密院副使惟翊二十五世孫　礪良府院君諡貞烈松禮二十二世孫　都事號遯壑慶元十五世孫　鎭豐子　漢文受學　儒敎

宋應湊 住地全羅北道任實郡下東面泉洞二統十戶　甲戌三月十日生　貫礪山　追封樞密院副使惟翊二十五世孫　礪良府院君諡貞烈松禮二十二世孫　都事號遯壑慶元十五世孫　孝行仁熙孫　鎭伯子　漢文受學　官歷　厚陵叅奉　歷鄕校有司　儒敎

宋瑢浩 住地全羅北道任實郡下東面桂月里一統五戶　乙卯十二月二十一日生　貫礪山　諡文敬號龜峯翼弼十七世孫　漢文受學　官歷　顯陵叅奉　內部主事　正三品通政　儒敎

宋鎭夏 住地全羅北道萬頃郡上西面上蕨里四統一戶　戊申正月一日生　貫礪山　少尹復十四世孫　尙國孫　洛濂子　漢文受學　官歷　懿陵叅奉　儒敎

宋柱廈 住地全羅北道萬頃郡東一道面內東里一統九戶　辛卯三月十二日生　貫礪山　進士追封樞密院副使惟翊二十六世孫　佐命功臣礪良府院君諡貞烈松禮二十二世孫　少尹元美二十世孫　少尹復十七世孫　鎭潤孫　天浩子　漢文受學　現本里長　儒敎

宋秉殷 住地全羅北道茂朱郡橫川面臥石里四統十戶　己丑十二月二十六日生　貫恩津　禮正順十六世孫　漢文受學　儒敎

宋煥國 住地全羅北道茂朱郡豐東面斗坪里二統二戶　甲寅九月十日生　貫新平　正言號老松堂希璟十七世孫　漢文受學　官歷　繕工監假監役　以孝行　有鄕道薦　儒敎

宋澤圭 住地全羅北道益山郡紆北面龍南里二統七戶　癸巳七月六日生　貫鎭川　嶺伯贈禮判號瓢翁英耆十四世孫　都事原植孫　叅奉炳雲子　漢文受學　儒敎

宋炳斗 住地全羅北道益山郡紆北面龍南里三統九戶　癸酉五月十八日生　貫鎭川　嶺伯贈禮判號瓢翁英耆十三世孫　縣令淳爀孫　進士觀植子　漢文受學　官歷　進士　法部主事　中樞院議官　秘書監丞　儒敎

宋欽悳 住地全羅北道龍潭郡一南面慕山里弓洞一統二戶　丙午八月二十八日生　貫恩津　司儀鳳壽十世孫　五衛將天奎子　漢文受學　儒敎

宋憲明 住地全羅北道龍潭郡一南面斗山里三
統八戶 己亥七月二十日生 貫恩津
縣監之洛八世孫 贈戶議德鼎曾孫 贈左尹一大孫
漢文受學 儒敎

宋憲源 住地全羅北道龍潭郡一南面斗山里三
統三戶 辛亥八月五日生 貫恩津
縣監之洛八世孫 贈戶議德鼎曾孫 贈左尹一大孫
漢文受學 儒敎

宋淳冕 住地全羅北道礪山郡西二面馬山里三
統一戶 己巳十月十日生 貫鎭川
監司贈禮判諡忠肅號瓢翁英耆十世孫 漢文受學
官歷 主事 儒敎

宋炳澔 住地全羅北道礪山郡川東面外唐里一
統三戶 甲戌六月二十四日生 貫鎭
川 監司贈禮判諡忠肅號瓢翁英耆十世孫 漢文受
學 儒敎

宋鍾一 住地全羅北道金堤郡回浦面新城里二
統一戶 丁巳十月五日生 貫礪山
進士追封樞密院副使惟翊后 樂浪府院君玲后 延
義曾孫 持輿孫 煥玉子 漢文受學 官歷 繕工
監假監役 儒敎 子吉浩

宋宗鉉 住地咸鏡南道元山府州北面龜山里一
統六戶 戊申正月二十三日生 貫礪
山 礪良府院君璿二十四世孫 贈領相瑛十九世孫
漢文受學 官歷 忠義叅奉 儒敎

宋洛奎 住地咸鏡南道元山府北面城南里二統
八戶 己未正月六日生 貫恩津 澤
心孫 嘉善大憲子 漢文受學 歷本府鄕校有司
現紳士大同譜贊成員 儒敎

宋丙周 住地咸鏡南道咸興郡下州西面元豊里
六統五戶 甲戌十月四日生 貫礪山
通訓在英孫 嘉善履鴻子 漢文受學 儒敎

宋鶴淳 住地平安南道肅川郡聖德里三統四戶
癸未正月二十七日生 貫礪山 同中
樞鳳殷孫 恆鎭子 漢文受學 剛明才藝 識達事
理 兼務農業 儒敎

宋致河 住地咸鏡南道洪原郡東甫靑面秋興里
一統八戶 乙丑八月十八日生 貫礪
山 叅奉昌善玄孫 嘉善東元孫 子文子 漢文受
學 歷本面社首 本里長 農事奬勵會員 儒敎

宋鳳容 住地咸鏡南道安邊郡培養面水項洞一
統五戶 己未十月三日生 貫恩津

後領副正憲十九世孫 府使汝諧十六世孫 縣令應
光十三世孫 漢文受學 官歷 司憲府監察 儒敎

宋成殷 住地咸鏡北道北靑郡下甫靑面新昌里
十四統一戶 癸未五月三日生 貫恩
津 嘉善東寬孫 定陵令興周子 漢文受學 儒敎

宋杜淵 住地全羅南道順天郡西面月谷里二統
六戶 癸酉十二月五日生 貫礪山
千辰功臣水使希立九世孫 通政鎭京孫 叅奉鳳浩
子 漢文受學 從事實業 勤儉自守 敦孝悌訓子
弟 足爲一鄕矜式 儒敎

宋基洪 住地全羅南道長城郡內東面德坪里二
統一戶 庚辰三月二十一日生 貫礪
山 左參贊諡忠剛號西齋侃十八世孫 副司果文浩
曾孫 都事翰燮子 漢文受學 官歷 孝陵叅奉
儒敎

宋炳浩 住地全羅南道興陽郡南陽面玉泉里一
統三戶 甲寅十月七日生 貫礪山 左
叅贊諡忠剛號西齋侃十四世孫 縣監禮貞十世孫
僉正遊八世孫 掌樂正昌魯曾孫 叅議鏶玉孫 叅
判鎭聖子 漢文受學 官歷 同知中樞府事 儒敎

宋桂臣 住地全羅南道興陽郡大江面棠谷里一
統二戶 辛未十二月二十二日生 貫
礪山 左叅贊諡忠剛號西齋侃十五世孫 孝行叅判
碩陞八世孫 孝行光韓七世孫 文浩子 漢文受學
官歷 叅奉 勤儉治家 擔節財用 儒敎

宋載榮 住地全羅南道興陽郡占岩、西亭里一
統一戶 乙酉四月二十日生 貫礪山
左叅贊諡忠剛號西齋侃十六世孫 縣監伯儒十五世
孫 叅議思元十四世孫 叅議太億十一世孫 叅判
廷機八世孫 掌樂院正東樞七世孫 孝行旌閭贈禮
判鎭厦曾孫 孝行旌閭叅奉柱玟子 漢文受學 孝
友克盡 才藝捷疾 儒敎

宋基炯 住地全羅南道興陽郡南西面柯也里一
統一戶 庚子三月十六日生 貫礪山
左叅贊諡忠剛號西齋侃十七世孫 諡忠襄純禮十三
世孫 兵議濟行玄孫 承旨三浩曾孫 叅判柱華孫
五衛將仁燮子 漢文受學 儒敎

宋柱容 住地全羅南道興陽郡南西面沈橋里三
統三戶 庚申十一月十日生 貫礪山
左叅贊諡忠剛號西齋侃十五世孫 諡忠襄純禮十一
世孫 都事文興曾孫 贈贊成鎭輔孫 資憲選浩子

漢文受學　官歷　崇陵叅奉　繕工監假監役　從二品
嘉善　儒敎

宋柱喜 住地全羅南道興陽郡南陽面玉泉里一統三戶　戊寅九月六日生　貫礪山　左叅贊謚忠剛號西齋侃十五世孫　縣監禮貞十一世孫　僉正邂十世孫　掌樂院正昌魯玄孫　叅議鏶玉曾孫　叅判鎭聖孫　漢文受學　官歷　義禁府都事　儒敎

宋柱昴 住地全羅南道興陽郡占岩面西亭里丁亥三月五日生　貫礪山　左叅贊謚忠剛號西齋侃十五世孫　叅議太億十世孫　掌樂院正東樞六世孫　孝行旌閭贈禮判鎭厦曾孫　孝行旌閭通政良浩子　漢文受學　勤儉治家　孝養兩親　儒敎

宋明會 住地全羅南道興陽郡白也面五湖里二統四戶　壬申九月十四日生　貫礪山　號伴鶴翁駟十世孫　漢文受學　歷本道量地委員　本面長　同郡兼於　福內兩面長　地方金融組合委員　儒敎

宋英燮 住地全羅南道興陽郡大江面社西里二統三戶　辛酉八月十五日生　貫礪山　左叅贊謚忠剛號西齋侃十六世孫　丁酉殉節兵議大立十世孫　丁丑殉節左承旨諶九世孫　禮叅獻曾孫

戶叅欽悅孫　工議柱彩子　漢文受學　官歷　司憲府監察　從二品嘉善　儒敎

宋永鍾 住地全羅南道興陽郡大江面社西里二統八戶　戊子二月二十五日生　貫礪山　左參贊謚忠剛號西齋侃十七世孫　丁酉殉節兵議大立十二世孫　贈左承旨諶十一世孫　漢文受學　歷本面事務員　事親至孝　勤儉自守　儒敎

宋珣浩 住地全羅南道興陽郡大江面斗山里四統九戶　庚戌正月十四日生　貫礪山　左參贊謚忠剛號西齋侃十四世孫　進士義貞八世孫　主簿粹衡七世孫　僉正苓六世孫　僉正之準五世孫　軍資監正希仁曾孫　叅議永青孫　工叅鎭伯子　漢文受學　官歷　副護軍　五衛將。精通經義　早年成工　儒敎

宋暢燮 住地全羅南道興陽郡大江面社東里四統二戶　壬子十月二十二日生　貫礪山　左參贊謚忠剛號西齋侃十六世孫　丁酉殉節兵議大立十世孫　敎官琓曾孫　佐郎兌浩孫　叅議柱三子　漢文受學　官歷　義禁府都事　敦寧府都正　勤儉自守　律身齊家　儒敎

宋和燮 住地全羅南道興陽郡大江面馬東里二統九戶　甲申二月十七日生　貫礪山　左參贊謚忠剛號西齋侃十七世孫　縣監廷麒十世孫　節義後立九世孫　漢文受學　勤儉自守　律身齊家　儒敎

宋柱贊 住地全羅南道興陽郡大江面馬東里九統六戶　丙辰五月十二日生　貫礪山　左參贊謚忠剛號西齋侃十六世孫　丁酉殉節兵議大立十世孫　漢文受學　官歷　義禁府都事　司憲府監察　儒敎

宋基鍾 住地全羅南道興陽郡大江面馬東里十八統七戶　辛卯正月二十二日生　貫礪山　左參贊謚忠剛號西齋侃十七世孫　縣監禮貞十四世孫　孝行來龜七世孫　漢文受學　節儉力行　儒敎

宋斗淳 住地慶尙南道金海郡下界面芳洞里三統八戶　庚申閏三月二十一日生　貫恩津　號雙溪堂應祥十二世孫　進士文昌十一世孫　鍾濬子　漢文受學　歷本面私立中學校贊成員　金融組合員　本面組合長　儒敎

宋元用 住地慶尙南道釜山府釜山面佐一洞十四統四戶　癸酉十二月十七日生　貫恩津　左承旨國輔十世孫　漢文受學　官歷　司憲府監察　中樞院議官　儒敎

宋運用 住地慶尙南道釜山府釜山面几二洞三統八戶　戊辰五月二十七日生　貫恩津　左承旨國輔十世孫　漢文受學　官歷　釜山港監理署繙譯官　東萊觀察府主事　平理院主事　釜山鎭公立普通學校學務委員　歷釜山面長　釜山鎭農進會中部會長　儒敎

宋聖浩 住地慶尙南道機張郡上北面鳴禮洞一統六戶　庚辰八月二十日生　貫恩津　功臣僉正應賢十二世孫　贈左尹泰仁七世孫　司直淡龍五世孫　通政德順子　漢文受學　官歷　宮內府主事　儒敎

宋圭伯 住地全羅北道南原郡高節面三槐里四統八戶　戊午五月一日生　貫恩津　左叅贊號秋坡麒壽十四世孫　牧使贈都承旨應洞十三世孫　直長贈吏判興祚十二世孫　禮叅贈左贊成號拙庵錫範十一世孫　縣監之渾十世孫　縣監厚植九世孫　學行贈童蒙敎官號槐窩鑾玄孫　纘濂曾孫　莘

和孫　熙陸子　漢文受學　儒敎

宋尙珍 住地全羅北道井邑郡南二面富貴里二統五戶　辛未四月五日生　貫新平
左贊成諡孝憲欽十二世孫　贈承旨澤洪曾孫　贈叅判東煥孫　贈判書昌文子　漢文受學　官歷　從二品嘉善　敦寧都正　儒敎

宋翰燮 住地全羅北道全州郡藒田面龜石洞一統一戶　丙子六月二十八日生　貫礪山　壬辰功臣殉節府使諡忠烈號泉谷象賢十一世孫　贈承旨榮輝玄孫　元基曾孫　司果亨浩孫　司果秀明子　漢文受學　隱居行義　繼其先德　熱心敎育開明新式　儒敎　子基龍　基鳳　基鶴　基龍

宋百浩 住地全羅北道淳昌郡德進面德進里一統七戶　丙子五月六日生　貫礪山　進士追封樞密院副使惟翊二十四世孫　府使贈兵判繼性十六世孫　吏判世珩十三世孫　營將震吉十世孫　副護軍秀玉孫　鍾斗子　漢文受學　官歷　和陵叅奉　儒敎

宋明洙 住地全羅北道錦山郡西一面田坪里五統一戶　壬子二月十三日生　貫恩津　都官正郎明誼十八世孫　進士克己十七世孫　副司正愉十六世孫　司直繼中十五世孫　主簿眉年十四世孫　欽順子　漢文受學　儒敎　子秉星

宋亮浩 住地全羅北道鎭安郡一西面上念北里一統七戶　庚子十二月十一日生　貫礪山　都承旨璘官二十世孫　持煥曾孫　淵玉孫　叅奉鍾弼子　漢文受學　儒敎

宋采燁 住地全羅南道興陽郡大江面馬東里十四統六戶　庚申四月十五日生　貫礪山　左參贊諡忠剛號西齋侃十六世孫　縣監廷麒九世孫　承旨命世曾孫　刑佐鎭宇孫　同中樞永浩子　漢文受學　官歷　繕工監假監役　刑曹叅議　儒敎

宋杜寅 住地全羅南道興陽郡大江面斗山里四統九戶　庚辰三月十八日生　貫礪山　左參贊諡忠剛號西齋侃十五世孫　進士義貞九世孫　主簿粹衡八世孫　僉正芬七世孫　僉正之準六世孫　軍資監正希仁玄孫　禮議永吉曾孫　工叅鎭伯孫　嘉善鳳浩子　漢文受學　官歷　獻陵叅奉　儒敎

宋翰燮 住地全羅南道興陽郡大江面社西里三統一戶　辛亥正月二十九日生　貫礪山　左叅贊諡忠剛號西齋侃十六世孫　丁酉殉節兵議大立十世孫　丁丑殉節左承旨諶九世孫　禮叅議

曾孫　戶叅欽悅孫　判書杜龍子　漢文受學　官歷　義禁府都事　承政院左承旨　勤儉自守　一鄕儀表　儒敎

宋昕燮 住地全羅南道興陽郡大江面社東里三統五戶　丙寅三月二十五日生　貫礪山　左叅贊諡忠剛號西齋侃十六世孫　壬辰殉節兵議大立十世孫　丁丑殉節左承旨諶九世孫　內部叅書官號江隱杜愿子　漢文受學　官歷　叅奉　精通經義　早有文名　儒敎

宋擇浩 住地全羅南道興陽郡大江面斗山里三統三戶　丁巳十二月二十一日生　貫礪山　左叅贊諡忠剛號西齋侃十四世孫　壬辰殉節兵議大立八世孫　掌令昉曾孫　左承旨奎臣孫　副總管鎭澈子　漢文受學　官歷　司憲府監察　敦寧府都正　儒敎

宋正浩 住地全羅南道康津郡々內面草旨里六統十戶　丁卯六月十六日生　貫礪山　進士追封樞密院副使惟翊二十四世孫　礪良府院君諡貞烈松禮二十一世孫　縣監號睡菴億十四世孫　持平安眉十三世孫　府使尙周十世孫　典籍遇聖八世孫　煥一孫　孝行號月梧鎭澈子　漢文受學　儒敎　子柱赫

宋德守 住地慶尙南道馬山府鎭北面仁谷里五統十戶　甲申二月五日生　貫恩津　同中樞基泰九世孫　樑洙孫　秉憲子　漢文受學　儒敎

宋在弘 住地慶尙南道龍南郡光南面蓮華洞庚午十一月十一日生　貫恩津　左相諡文正號尤菴時烈十三世孫　漢文受學　儒敎

宋德珍 住地慶尙南道釜山府東下面佑洞六統三戶　甲戌四月八日生　貫恩津　儉泰玄孫　命甲曾孫　光度孫　箕斗子　漢文受學　歷農進會員　儒敎

宋璟燮 住地全羅南道興陽郡大江面平村里三統三戶　乙丑十二月二十六日生　貫礪山　左叅贊諡忠剛號西齋侃十六世孫　持平號松谷茂徵七世孫　學行工佐號田隱龍浩孫　叅判號思軒柱彩子　漢文受學　官歷　童蒙敎官　博涉經史節儉力行　儒敎

宋榮準 住地全羅南道興陽郡大江面棠谷里三統二戶　己巳三月二十七日生　貫礪山　左叅贊諡忠剛號西齋侃十五世孫　孝行叅判錫

隆八世孫　通政鎭九孫　本浩子　漢文受學　勤儉自守　儒敎

宋澤浩 住地全羅南道興陽郡大江面平村里一統一戶 乙丑三月二十二日生 貫礪山 左參贊諡忠剛號西齋侃十四世孫 縣監禮貞十一世孫 監察啓玉孫 都正鎭允子 漢文受學 官歷 昌陵參奉 敦寧府都正 儒敎

宋杜麟 住地全羅南道興陽郡大江面平村里二統一戶 甲子十月十四日生 貫礪山 左參贊諡忠剛號西齋侃十五世孫 孝行主簿號省菴遜十世孫 奉事時隆八世孫 漢文受學 官歷 童蒙敎官 儒敎

宋儒燮 住地全羅南道莞島郡古今面長中里二統四戶 己卯九月十五日生 貫礪山 礪山君諡襄默益孫十六世孫 通政秀雲子 漢文受學 官歷 宮內府主事 自守世德 交遊士友 儒敎

宋棌學 住地全羅南道興陽郡大江面油苧里二統八戶 甲寅五月四日生 貫洪州 左承旨彩奎曾孫 同中樞錫馨孫 工議明澔子 漢文受學 官歷 敦寧府都正 勤儉自守 律身齊家 儒敎

宋圭燮 住地全羅南道興陽郡大江面油苧里二統八戶 乙酉十月三日生 貫洪州 左承旨彩奎玄孫 同中樞錫馨曾孫 工議明澔孫 都正棌學子 漢文受學 官歷 副司勇 禦營郎廳才藝卓越 早有文名 儒敎

宋元燮 住地全羅南道莞島郡ㄱ內面郡內洞辛未十一月十一日生 貫礪山 官立漢城師範學校卒業 官歷 公立普通學校敎員 務安監理署主事 同府主事 同裁判所判事 同府尹署理 現莞島郡守高等官七等 從七位 視民如傷處事如流 蔚有循良之風 儒敎

宋在敏 住地全羅南道興陽郡大江面馬東里十八統二戶 丙戌正月八日生 貫南陽 號杏亭寅十七世孫 郡守世忠十二世孫 忠順衛琦九世孫 漢文受學 勤儉自守 儒敎

宋仁順 住地全羅北道長水郡中番面青玉里三統六戶 癸丑十二月十五日生 貫恩津 參贊必鼎玄孫 戶參光任孫 監察一英子 漢文受學 儒敎

宋希鎭 住地全羅南道同福郡外北面鴨谷里一統六戶 辛酉六月二十五日生 貫洪

州 翊衛枰后 縣監麟孫十四世孫 進士驎十三世孫 進士庭筠十二世孫 參奉連十一世孫 五衛將啓大玄孫 左承旨文三曾孫 參判基默孫 副護軍在權子 漢文受學 官歷 參奉 從二品嘉善 儒敎

宋煥奎 住地全羅南道靈光郡麻山面德川里一統一戶 丁亥十月七日生 貫新平 號知止堂欽后 璣玄孫 之錫曾孫 德淳孫 邦休子 漢文受學 素性純厚 和睦同族 儒敎

宋基德 住地全羅南道康津郡白道面栢花里一統六戶 己卯八月六日生 貫礪山 贈嘉善卓烟十六世孫 參奉麟祥十二世孫 贈通政碩周八世孫 馨燮子 漢文受學 儒敎 子庚戌

宋完浩 住地全羅南道興陽郡豆原面大田里四統三戶 甲戌十一月十三日生 貫礪山 左參贊諡忠剛號西齋侃十四世孫 通政德建玄孫 通政濟祿曾孫 嘉善時甲孫 同中樞鎭元子 漢文受學 官歷 參奉 勤儉自守 孝事其親 儒敎

宋杜七 住地全羅南道興陽郡豆原面金城里二統八戶 甲子九月二十八日生 貫礪山 左參贊諡忠剛號西齋侃十五世孫 主簿雲起九世孫 致豪曾孫 相連孫 省三子 漢文受學 勤儉自守 儒敎

宋台燮 住地全羅南道興陽郡豆原面龍頭里一統一戶 戊午八月二十四日生 貫礪山 左參贊諡忠剛號西齋侃十六世孫 通政致殷玄孫 資憲觀俊曾孫 資憲正浩孫 敎官柱昊子 漢文受學 儒敎

宋同燮 住地全羅南道興陽郡豆原面金城里四統五戶 戊子正月五日生 貫礪山 左參贊諡忠剛號西齋侃十六世孫 通政致殷玄孫 資憲觀俊曾孫 資憲正浩孫 敎官柱昊子 漢文受學 儒敎

宋基麟 住地全羅南道興陽郡豆原面金城里八統七戶 甲申正月二十四日生 貫礪山 左參贊諡忠剛號西齋侃十七世孫 主簿雲起十一世孫 大奎曾孫 孝行再鳳孫 孝行斗燮子 漢文受學 才藝超人 略通經義 孝友恭儉 鄕里稱譽 儒敎

宋昶浩 住地全羅南道海南郡北谷面海月里一統六戶 丙子二月二十日生 貫礪山 礪良府院君諡貞烈松禮二十一世孫 持平安眉十三世孫 府使尙周十世孫 通政鎭泰子 漢文受學

官歷　光陵叅奉　儒敎　子柱奉　柱瑗　柱詳

宋柱埰 住地全羅南道光陽郡鳳岡面傅岩里二
統三戶　癸未九月二十五日生　貫礪山　左叅贊諡忠剛號西齋侃十五世孫　郡守弘烈十世孫　漢文受學　儒敎

宋眞基 住地全羅南道靈光郡麻山面雉山里一
統四戶　癸未三月五日生　貫新平　號知止堂欽十一世孫　進士斗先九世孫　煥碩子　漢文受學　學通新舊　兼達時宜　儒敎

宋相龍 住地慶尙南道機張郡東面伊川洞三統
九戶　庚申十月二十九日生　貫恩津　錫文曾孫　琪洙孫　邦連子　漢文受學　儒敎

宋基元 住地慶尙南道釜山府東上面盤如洞一
統十戶　辛卯三月八日生　貫礪山　兵議克明二十五世孫　相斗玄孫　早甲曾孫　權孫　錫膺子　漢文受學　儒敎

宋甲出 住地慶尙南道釜山府左耳面萬德洞十
五統三戶　甲戌七月三日生　貫礪山　光世曾孫　民德孫　斗一子　漢文受學　儒敎

宋碩龍 住地慶尙南道機張郡邑內面淸江洞二
統二戶　壬申正月二十六日生　貫礪山　進士追封樞密院副使惟翊二十八世孫　載河玄孫　文復曾孫　昊孫　潤國子　漢文受學　歷本郡鄕校掌議　本里長　儒敎

宋鍾奎 住地全羅北道淳昌郡上置面倉幢里二
統二戶　丙子正月六日生　貫礪山　諡忠武繼陽二十四世孫　漢文受學　儒敎

宋衡植 住地全羅北道益山郡紆北面東夏里三
統三戶　甲午十一月二十七日生　貫新平　鎭川　嶺伯贈禮判諡忠肅號瓢翁英耆十一世孫　孝行贈吏叅璟鉉孫　都事淳迪子　漢文受學　儒敎

宋漢弼 住地全羅北道淳昌郡福興面外午里二
統八戶　乙丑九月二十一日生　貫新平　左叅贊諡肅定號俛仰純十一世孫　漢文受學　儒敎

宋鎭徹 住地全羅北道高山郡東上面學洞里四
統四戶　丙寅二月二十日生　貫礪山　少尹元美十八世孫　贈都丞旨倫十五世孫　吏判克昌十四世孫　郡守百喜十三世孫　叅奉全十二世孫　佐郎澈宗十一世孫　叅奉龜玉子　漢文受學　儒敎　子璟浩　璣浩　鎔浩　豐浩　致浩

宋柱烈 住地全羅北道益山郡豆川面新村里
丁巳正月二日生　貫礪山　少尹元美二十世孫　府使信孫十八世孫　叅奉憬十二世孫　將仕郎恰九世孫　孝行通德郎泰秋八世孫　通政元琦五世孫　根啓玄孫　學燁曾孫　鎭厦孫　秉浩子　漢文受學　官歷　敬陵叅奉　歷水利組合設立委員　私立新彰學校贊成長　儒敎

宋榮纘 住地全羅北道錦山郡南二面黑岩里二
統一戶　乙酉十一月二十日生　貫礪山　兵判繼性十七世孫　左相復元十六世孫　領敦寧諡貞愍玹壽十五世孫　進士千記十世孫　叅議殷邦五世孫　工叅持日玄孫　同中樞在玉曾孫　敎官秉浩子　漢文受學　儒敎　子明燮

宋時用 住地忠淸南道公州郡半灘面江山里二
統八戶　丙辰七月八日生　貫恩津　號雙淸堂愉十六世孫　判官繼祀十五世孫　牧使遙年十四世孫　郡守汝霖十三世孫　忠順衛世勤十二世孫　判事璿十一世孫　漢文受學　官歷　內部主事　儒敎

宋在魯 住地忠淸南道沔川郡松岩面上雄里
癸未十月十日生　貫恩津　孝行叅奉　贈吏判號西皐龜壽十四世孫　諡景獻號睡翁甲祚十二世孫　贈左尹淵洙曾孫　漢文受學　儒敎

宋景燮 住地全羅南道長城郡南一面寫田里二
統一戶　貫礪山　進士追封樞密院副使惟翊二十六世孫　礪良府院君諡貞烈松禮二十二世孫　諡忠剛侃十六世孫　兵使號石溪眞夫十世孫　孝行時中六世孫　柱龍子　漢文受學　官歷　叅奉　現本里長　儒敎

宋弘燮 住地全羅南道長城郡南一面寫田里一
統八戶　丙子生　貫礪山　進士追封樞密院副使惟翊二十六世孫　礪良府院君諡貞烈松禮二十二世孫　諡忠剛侃十六世孫　兵使號石溪眞夫十世孫　孝行時中六世孫　柄子　漢文受學　官歷　司憲府監察　儒敎

宋基鎬 住地全羅南道長城郡內東面寫田里一
統二戶　甲午十二月二日生　貫礪山　進士追封樞密院副使惟翊二十七世孫　礪良府院君諡貞烈松禮二十三世孫　諡忠剛侃十七世孫　兵使眞夫十一世孫　孝行時中七世孫　柱鳳孫　日燮子　漢文受學　儒敎

宋仁燮 住地全羅南道長城郡內東面寫田里一
統二戶　庚申三月十一日生　貫礪山
進士追封樞密院副使惟翊二十六世孫　礪良府院君
諡貞烈松禮二十二世孫　諡忠剛侃十六世孫　孝行
時中六世孫　柱國子　漢文受學　官歷　叅奉　現
紳士大同譜贊成員　儒敎

宋煥浚 住地全羅南道昌平郡大面獐洞四統一
戶　己卯二月十五日生　貫新平　號
老松堂希璟十七世孫　號白圭堂礪十三世孫　號栗
翁徽十世孫　牣模子　漢文受學　儒敎

宋永燮 住地全羅南道寶城郡白也面上德里
辛巳四月二日生　貫礪山　諡文肅瑛
二十三世孫　諡忠剛侃十六世孫　同中樞台普曾孫
奎浩孫　柱玉子　漢文受學　儒敎　氏母安東金氏
夫病斷指注血　回甦三日　以登道薦

宋琪燮 住地全羅南道興陽郡大江面馬東里十
八統八戶　己卯三月十一日生　貫礪
山　巡撫使贈左叅贊諡忠剛號西齋侃十六世孫　府
使思安十四世孫　縣監禮貞十三世孫　贈工叅枰七
世孫　來殷六世孫　昌彥五世孫　振玉玄孫　瀹曾
孫　砥永孫　桂三子　漢文受學　儒敎

宋永斗 住地全羅南道寶城郡大谷面涉草里四
統五戶　辛巳二月十五日生　貫南陽
南陽君璨二十世孫　判尹號杏亭寅十九世孫　號鳳
岡陽曄玄孫　燎曾孫　通政時守孫　號農隱佑子
儒敎

宋鎭亨 住地全羅南道興陽郡豆原面大田里三
統六戶　戊申正月十四日生　貫礪山
諡忠剛侃十三世孫　進士義貞十世孫　承旨德建曾
孫　濟洞孫　時淑子　漢文受學　官歷　司憲府監
察　同中樞　儒敎

宋聖燮 住地全羅南道興陽郡豆原面月下里一
統十戶　壬戌十月二日生　貫礪山
諡忠剛侃十六世孫　贈工叅義貞七世孫　戶叅啓漢
曾孫　準浩孫　載鍊子　漢文受學　官歷　正三品

通政　儒敎

宋京燮 住地全羅南道興陽郡豆原面盤山里一
統一戶　戊辰四月二十五日生　貫礪
山　左贊成諡忠剛侃十六世孫　縣監禮貞十三世孫
通政琡九世孫　兵議鎭晟曾孫　承旨佐浩孫　柱仁
子　漢文受學　官歷　從二品嘉善　同知中樞府事
五衛將　儒敎

宋陽燮 住地全羅南道興陽郡占岩面茅洞里一
統六戶　丙戌十一月六日生　貫礪山
左贊成諡忠剛侃十六世孫　司果時明九世孫　司果
再昌七世孫　叅議達奎玄孫　鎭國曾孫　璘浩孫
同中樞柱源子　漢文受學　官歷　叅奉　儒敎

宋周默 住地慶尙南道釜山府沙下面槐亭洞十
三統六戶　壬辰九月八日生　貫礪山
壬辰殉節府使贈吏判諡忠烈象賢十二世孫　戶叅贈
左贊成徽殷十世孫　漢文受學　官歷　正三品通政
天主敎

宋淑玹 住地慶尙南道巨濟郡東部面山村里六
統七戶　庚申二月二十九日生　貫恩
津　軍資監正遜年十五世孫　漢文受學　官歷　司
憲府監察　歷本郡地方金融組合委員　赤十字社員

儒敎

宋星吉 住地全羅南道興陽郡浦頭面莊村里五
統十戶　乙未十一月二十二日生　貫
南陽　侍中號杏亭因十四世孫　功臣副司直悟九世
孫　嘉善再運玄孫　叅議廷相曾孫　同中樞啓玉子
漢文受學　官歷　正三品通政　儒敎

宋化吉 住地全羅南道興陽郡浦頭面莊村里五
統九戶　己亥三月十二日生　貫南陽
侍中號杏亭因十四世孫　功臣副司直悟九世孫　再
運玄孫　頊孫　同中樞啓玉子　漢文受學　官歷
龍驤衛副護軍　儒敎

宋時邦 住地全羅南道興陽郡大西面內南里一
統二戶　庚午五月四日生　貫南陽
侍中號杏亭因十七世孫　判書穡曾孫　承旨陽輔孫
叅判文燦子　漢文受學　官歷　司憲府監察　儒敎

宋時福 住地全羅南道興陽郡大西面長善里一
統一戶　丁卯生　貫南陽　侍中號杏
亭因十七世孫　判官球九世孫　叅議長吉八世孫
府尹蓼七世孫　僉中樞濘五世孫　相曾孫　陽臻孫
文燁子　漢文受學　官歷　龍驤衛副司果　儒敎

宋時伯 住地全羅南道興陽郡大西面內南里一統九戶 丁卯生 貫南陽 侍中號杏亭因十七世孫 判書檥曾孫 承旨陽輔孫 叅判文燁子 漢文受學 官歷 ⊘五衛將 儒敎

宋時欽 住地全羅南道興陽郡大西面內南里五統二戶 庚午正月七日生 貫南陽 侍中號杏亭因十七世孫 叅議桷曾孫 叅判陽龜孫 判書玉燦子 漢文受學 官歷 正三品通政 儒敎

宋時豪 住地全羅南道興陽郡大西面內洞二統一戶 己酉八月二十日生 貫南陽 侍中號杏亭因十七世孫 監察號那守世忠十二世孫 縣令輔十一世孫 訓鍊僉正應祥十世孫 軍器寺僉正瑄九世孫 秉節校尉元吉八世孫 副護軍號梅隱錫祚六世孫 贈司僕寺正杰曾孫 贈承旨陽彩孫 贈叅判燝子 漢文受學 官歷 鎭海縣監 正三品通政 秘監丞 儒敎

宋善會 住地全羅南道興陽郡大西面內南里四統四戶 己卯五月十五日生 貫南陽 侍中號杏亭因十八世孫 陽攝曾孫 哲煥孫 時彥子 漢文受學 儒敎

宋秉德 住地全羅南道興陽郡大西面內洞里六統九戶 壬申三月二日生 貫南陽 侍中號杏亭因十九世孫 監察世忠十四世孫 縣令輔十三世孫 訓鍊僉正應祥十二世孫 軍器寺僉正瑄十一世孫 秉節校尉元吉十世孫 副護軍錫祚八世孫 贈司僕正杰五世孫 贈承旨陽彩玄孫 煜曾孫 時衡孫 通政俠子 漢文受學 儒敎

宋泰浩 住地全羅南道興陽郡大西面內南里八統三戶 壬辰六月二十八日生 貫南陽 侍中號杏亭因十九世孫 贈承旨大燁曾孫 贈工叅時赫孫 同敦寧庠僖子 漢文受學 儒敎

宋周用 住地慶尙南道釜山府沙上面德輔洞一統八戶 庚申五月二十日生 貫恩津 承旨國輔十世孫 漢文受學 官歷 中樞院議官 正三品 歷本府鄕校都有司 東亞開進敎育會員 儒敎

宋柱信 住地平安南道安州郡大代面龍興里一統三戶 戊寅六月二十三日生 貫礪山 持平鐵壽十六世孫 工叅廷彧六世孫 戶叅昌基玄孫 戶叅大恆曾孫 漢文受學 固守本分 善修天職 鄕里矜式 儒敎

宋欽乃 住地忠淸北道懷仁郡江外面法水里一統八戶 戊辰八月二十六日生 貫恩津 號雙淸堂愉十五世孫 孝行梧錫五世孫 漢文受學 儒敎

宋始憲 住地忠淸北道懷仁郡邑內面新村里三統一戶 戊寅九月二十五日生 貫恩津 逸左相諡文正號尤菴時烈十世孫 逸經筵官號守宗齋達洙孫 漢文受學 官歷 進士 明陵叅奉弘陵令 儒敎

宋斗用 住地忠淸北道文義郡東面菊田里七統五戶 己巳七月十三日生 貫恩津 號松潭聃壽十一世孫 漢文受學 官歷 咸鏡南道森林委員 忠淸北道捧稅委員 慶尙北道收租委員 中樞院議官 六品 現本面長 朝鮮農會員 滿韓實業協會員 志氣宏豁 識見高邁 凡百事業 靡有不堪 儒敎

宋徹洙 住地忠淸北道懷仁郡邑內面上社里六統二戶 丙寅六月二十一日生 貫恩津 號三杞堂龍壽十一世孫 漢文受學 官歷 武科 六品 正三品通政 本郡公立普通學校學務委員 歷本郡私立進明學校々監 設立報恩郡北室學校 捐財贊學 該地青年賴以成就者 無以勝數 儒敎

宋在鉉 住地京畿道安城郡松竹面士甲里二統二戶 丁亥正月十八日生 貫恩津 左承旨文濂玄孫 叅判觀和曾孫通 政熙昇孫 漢文受學 儒敎

宋圭完 住地京畿道安城郡西里面本里二十統七戶 戊辰二月二十一日生 貫恩津 左贊成號秋坡麒壽十四世孫 兵叅觀和孫 承旨熙直子 漢文受學 官歷 內部主事 六品 儒敎

宋玟洪 住地全羅南道興陽郡東面細谷里一統一戶 癸未三月三十日生 貫南陽 侍郎公節十九世孫 南陽君瑛十八世孫 版圖判書號杏亭因十七世孫 生員順孫十四世孫 贈承旨時憲八世孫 副護軍東秀六世孫 宣傳官碩弼五世孫 通政啓淑玄孫 贈承旨允贇曾孫 嘉善泰俊孫 孝行同中樞鶴奎子 漢文受學 儒敎 子幸俠 氏父鶴奎自幼才行兼備 稱以奇童 及長父患瘧三年割股以進 卽見差效 後値轉劇 斫指注血 回命二日 妻鄭氏亦遵其夫之孝 每夜半 必煮粥供親雖隆寒不廢 士林屢爲薦聞

宋棋德 住地全羅南道濟州郡中面二徒里光陽洞十七統六戶 癸未九月二十二日生 漢文受學 官歷 慶尙北道觀察府主事 貫礪山 歷本郡地方金融組合員 儒敎

宋文玉 住地全羅南道濟州郡中面三徒里二十三統五戶 丙子八月八日生 貫礪山 漢文受學 官歷 公立普通學校學務委員 現本郡叅事 歷本郡地方金融組合員 私立咸德學校長 大韓協會支會財務部長 儒敎

宋基龍 住地全羅北道長水郡天川面平地里二統九戶 丁卯六月三日生 貫延安 璧上功臣卿十八世孫 贈戶叅信祚孫 都正璟明子 漢文受學 儒敎

宋榮和 住地全羅北道長水郡內眞田面眞田里一統二戶 丁己八月二十日生 貫礪山 佐命功臣礪良府院君諡貞烈松禮二十二世孫 都事號遯壑慶元十五世孫 軍資監正延學玄孫 戶議持和曾孫 漢文受學 儒敎

宋榮洙 住地全羅北道淳昌郡福興面子抱里二統三戶 庚戌十一月五日生 貫礪山 礪良府院君諡貞愍珪壽十五世孫 進士德天十世孫 監察鎭浩子 漢文受學 儒敎

宋杜賢 住地全羅南道光陽郡鳳崗面西石里一統一戶 乙卯七月二日生 貫礪山 左叅贊諡忠剛愾十五世孫 漢文受學 孝友敦睦 儒敎

宋畯用 原籍京畿道朔寧郡寅目面葛峴里現住仁川府山手町三丁目 庚辰二月五日生 貫恩津 逸左相諡文正號尤菴時烈后 判書聖祐曾孫 嘉善仁敎孫 都正號元玉學寬子 漢文受學 現本府基督敎靑年會維持會員 庚戌受總督府褒狀及木盃 慈善事業 盡心盡力 靑年聲譽 早著遠近 基督敎

宋益漢 住地平安北道義州府內面黔同洞十四統九戶 甲子十月十四日生 貫恩津 逸左相諡文正號尤菴時烈后 鄕長輿祿孫 漢文受學 曾經本郡鄕校掌議 篤農致產 一鄕模範 儒敎

宋在鉉 住地平安南道西郡擧岩面必毛里二統一戶 丙戌十月二十六日生 貫新平 啓默玄孫 進士宗履曾孫 觀奎孫 基濂子 漢文受學 歷本郡鄕校掌議 公德組合員 儒敎

尹氏部

尹祖榮 住地京城府西部尾洞九十八統十戶 辛丑六月二十七日生 貫坡平 判敦寧諡靖憙號岐川網十世孫 贈執義信得(丙子殉節事在尊周錄)九世孫 判府事諡文肅號白雲塾玄孫 判官玄錫曾孫 郡守成達孫 縣監秀東子 漢文受學 廟薦才謂官歷 文科 注薦 翰圈 文兼 學敎授 校理 北評事 應敎 京試官 宗府正 安邊 北靑府使 大司成 左承旨 承宣 嘉善 特進官 嘉義 掌禮少卿 正二品 儒敎

尹喬榮 住地京城府南部惠民洞十二統三戶 庚申六月八日生 貫海平 漢文受學 官歷 義禁府都事 貞陵叅奉 文科 副修撰 校理 西學 中學敎授 親軍壯衛營 親軍摠禦營軍司馬 正言 持平 侍從院右侍讀 以遊覽紳士奉命往日本 中樞院議官 陞正三品 秘書院丞 兼掌禮院掌禮 奉常司副提調 太醫院少卿 定州郡守 奎章閣副提學 從二品 儒敎

尹喜求 住地京城府北部諫洞四十三統十三戶 丁卯九月二十三日生 貫海平 領相諡文靖號梧陰斗壽十一世孫 吏議弘善子 漢文受學 官歷 從二品 奎章閣典製官 勳五等八卦章 現李王職事務官 從七位 事業十年孤燈 生涯一櫓明月 儒敎

尹尋榮 住地京城府北部安國坊小安洞五統八戶 丁丑八月六日生 貫海平 領相諡文靖號梧陰斗壽十二世孫 領相諡文翼號穉川昉十一世孫 海嵩尉諡文穆號玄洲新之十世孫 漢文受學 官歷 正三品通政 儒敎

尹亨求 住地京城府中部貞善坊校洞十二統十戶 己丑十月五日生 貫海平 正二品寓善子 漢文受學 官歷 宣陵叅奉 侍從院侍御 儒敎

尹五榮 住地忠淸南道德山郡高山面上長里 丁亥八月十七日生 貫海平 領相諡文靖號梧陰斗壽十二世孫 吏判諡文貞號石醉致定曾孫 禮叅號惠園吉求子 漢文受學 官歷 叅奉 儒敎

尹九榮 住地京城府北部嘉會坊齋洞一統十一戶 甲午三月五日生 貫海平 領相諡文靖號梧陰斗壽十二世孫 吏判諡文貞號石醉致定曾孫 禮叅號惠園吉求子 五榮弟 漢文受學 青年會館日語科卒業 儒敎

尹炳渡 住地全羅北道興德郡二西面社倉里一統一戶 戊寅四月二十三日生 貫坡平 坡城府院君熺之十六世孫 滋琰孫 孝行旌閭 東植子 漢文受學 儒敎

尹廣燮 住地全羅北道扶安郡上西面星岩里一統一戶 丙戌正月九日生 貫南原 奉禮之安十六世孫 漢文受學 儒敎

尹永基 住地慶尙南道昌寧郡城下面燕谷里三統八戶 戊辰正月三日生 貫坡平 侍中諡文肅璀二十六世孫 吏議萃十三世孫 判官命哲七世孫 孝燦孫 鍾範子 漢文受學 現紳士 大同譜慶南郡委員 侍中肖孫 嶠南傑士 儒敎

尹浩貞 住地全羅北道南原郡長興面錦里六統四戶 丙寅十月四日生 貫坡平 太師辛達三十二世孫 侍中諡文肅璀二十七世孫 坡平君諡昭靖號菊陰坤十七世孫 坡

修義碘十三世孫 贈戶議世五曾孫 戶叅順默孫 東鎭子 漢文受學 儒敎

尹亨炳 住地全羅北道南原郡高節面新村里一統一戶 丙辰二月二十日生 貫坡平 太師辛達三十三世孫 侍中諡文肅璀二十八世孫 坡平君諡昭靖號菊陰坤十九世孫 判尹鍾十三世孫 致栢曾孫 溶孫 炳徽陵叅奉 正三品通政 孝行根天 士林發通 有表揚之蹟 儒敎

尹成炳 住地全羅北道南原郡高節面新村里一統七戶 戊辰十月一日生 貫坡平 侍中諡文肅璀二十八世孫 坡平君諡昭靖號菊陰坤十九世孫 判尹鍾十三世孫 致栢曾孫 溶孫 炳權子 漢文受學 儒敎 氏母達城徐氏 烈行貫天 遭夫喪 斷指注口 少頃回甦 後當夫之忌日而卒

尹在哲 住地全羅南道求禮郡外山面辛里十統九戶 甲戌九月七日生 貫南原 右贊成諡文孝孝孫十七世孫 奉事廷璣十一世孫 進士履来七世孫 議官秉烈孫 六品經燮子 漢文受學 官歷 主事 儒敎

尹善奇 住地全羅北道井邑郡東面夫汝里一統四戶 乙亥正月二十一日生 貫坡平 版圖判書承禮十八世孫 刑判諡恭襄繼謙十五世孫 進士東壁玄孫 漢文受學 儒敎

尹善觀 住地全羅北道淳昌郡福興面東捿里五統九戶 丁亥八月二十八日生 貫坡平 版圖判書承禮十八世孫 刑判諡恭襄繼謙十五世孫 進士東壁玄孫 漢文受學 儒敎

尹滋炫 住地全羅北道淳昌郡下窩面萬壽洞四統六戶 戊子二月二十一日生 貫驪州 金紫光祿良庇二十五世孫 縣監任衡十二世孫 漢文受學 儒敎

尹齊植 住地全羅北道興德郡一西面碧松里一統九戶 癸未生 貫坡平 版圖判書承禮十七世孫 輔祚功臣坡城府院君珪十六世孫 贈嘉善必彦曾孫 贈判尹宗鎭孫 戶叅滋嶽子 漢文受學 官歷 內部主事 承政院左承旨 儒敎

尹敬贊 住地全羅南道康津郡白道面金塘里甲寅正月四日生 貫海南 直長光璣十八世孫 大護軍丹鳳十七世孫 叅奉弘仁十一世孫 判官孝恭十世孫 喜圭子 漢文受學 官歷

從二品嘉善 儒敎 子在淳 孫斗鉉 美鉉 嘉鉉

尹乃範 住地全羅南道康津郡白道面金塘里三統六戶 丙子十月二十二日生 貫海南 直長光璣十八世孫 大護軍丹鳳十七世孫 叅奉弘仁十一世孫 判官孝恭十世孫 都正信奎子 漢文受學 儒敎 子任順 任奉

尹泰洪 住地全羅南道谷城郡石谷面堂旨里二統八戶 丁亥六月二日生 貫坡平 太師辛達后 贈右相鈴川府院君垠十二世孫 叅奉璿九世孫 通政永男七世孫 嘉善重殷六世孫 通政辛起五世孫 敦寧都正之赫玄孫 贈吏議世儀曾孫 贈叅贊昌甲孫 孝行工叅光鎬子 漢文受學 官歷 叅奉 承政院左承旨 儒敎

尹錫宇 住地全羅南道光州郡下大谷面長洞里九統五戶 甲子十一月二日生 貫坡平 贈領相鈴城府院君諡丁胡坦十七世孫 府使商老十六世孫 司僕判官璉十五世孫 贈資憲宗鎭曾孫 贈戶叅滋邦孫 贈嘉善成五子 漢文受學 官歷 顯陵叅奉 儒敎

尹致夏 住地全羅南道康津郡々內面新川里一統六戶　辛亥十二月五日生　貫海南　直長光璵十八世孫　府使世弼十二世孫　掌樂正尙一曾孫　通政台敬孫　戶參柱奎子　漢文受學　官歷　童蒙敎官　工曹參判　儒敎　子在亮　孫諷鉉　遵鉉　闌鉉

尹濟憲 住地全羅南道康津郡寶巖面月下里二統四戶　戊午八月六日生　貫海南　直長光璵十六世孫　戶參昌道五世孫　世鎭子　漢文受學　官歷　戶議陞資憲　儒敎　子柱彬　柱基　參奉　柱淋　柱培　柱釆　柱參　孫南夏

尹　滸 住地慶尙南道釜山府左耳面華明洞六統七戶　辛未十二月十七日生　貫坡平　佐理功臣領相坡平府院君弼商十四世孫　漢文受學　歷地方金融組合員　古家後裔　勤儉成家　儒敎

尹相八 住地慶尙南道釜山府左耳面龜浦洞二十七統六戶　乙卯九月十八日生　貫坡平　佐理功臣領相坡平府院君弼商十三世孫　南臺戶議號訥齋侃十二世孫　漢文受學　官歷　內部主事　歷本府東鳴學校長　興業組合長　識達時務　鄕里稱善　儒敎

尹瑛錫 住地慶尙南道釜山府沙下面甘川洞三統五戶　辛未十月九日生　貫坡平　縣監佑哲十三世孫　縣監景德十二世孫　吏判慶元十一世孫　進士世基十世孫　漢文受學　歷本府安樂書院掌議　鄕校都有司　本里長　治本務農　一里稱頌　儒敎

尹丁成 住地慶尙南道固城郡永縣面鳳林洞　庚辰十二月十三日生　貫坡平　侍中諡文肅瓘二十八世孫　佐命功臣原平君穆十八世孫　縣監光宣八世孫　贈左尹友弼孫　鎭嚇子　漢文受學　儒敎

尹鍾儀 住地慶尙南道釜山府左耳面華明洞一統八戶　甲子十二月十七日生　貫坡平　佐理功臣領相坡平府院君弼商十三世孫　漢文受學　官歷　電話課主事　歷梁山郡養士齋有司　民議所總務　金融組合評議員　農進會長　現本面長　兼公錢領收員　儒敎

尹大儀 住地慶尙南道釜山府左耳面華明洞四統九戶　辛酉正月十七日生　貫坡平　佐理功臣領相坡平府院君弼商十三世孫　漢文受學　歷本府鄕校掌議　民議所總務　華明學校長　地方金融組合員　農進會員　勤儉自守　治家有範　儒敎

尹洪祚 住地慶尙南道彥陽郡中南面新華里九統八戶　乙丑五月十四日生　貫坡平　太師莘達三十三世孫　吏判坤十八世孫　喜宗曾孫　禎峻孫　載斗子　漢文受學　儒敎　子麒壽　鳳壽　龍壽　孫聖鐸

尹琮善 住地慶尙南道彥陽郡中南面校洞里三統一戶　戊辰八月十二日生　貫坡平　太師莘達后　諡昭靖坤三十四世孫　永業曾孫　致復孫　通政載錡子　漢文受學　儒敎　子壽岩

尹在五 住地全羅南道康津郡知田面富春里二統一戶　戊辰正月十四日生　貫海南　直長光璵十九世孫　護軍種十六世孫　參奉號正篁鵠十二世孫　嘉善號溪菴德弘十世孫　孝行參奉號梅軒震殷九世孫　通德郎以五八世孫　號竹灘商喆曾孫　仁夏子　漢文受學　歷本郡鄕校齋任　本面長　本里長　地方金融組合員　儒敎

尹尙俊 住地全羅南道莞島郡外面新亭里九統七戶　丁亥八月八日生　貫海南　監司進常十世孫　嘉善老碩七世孫　嘉善正鶴孫　監察聖終子　漢文受學　學業早就　孝行篤全　儒敎　子致成　氏父聖終　才高學邃　可合大用　惜其潦倒閭巷　湖南人士無不嗟惜

尹鐸熙 住地慶尙南道金海郡菉山面菉山里六統六戶　庚午十二月二十五日生　貫坡平　贈左贊成希齊十六世孫　贈右相鈴川府院君垠十五世孫　判尹鍾十世孫　參奉奎敦子　漢文受學　儒敎

尹奎錫 住地慶尙南道金海郡菉山面菉山里四統五戶　辛巳六月四日生　貫坡平　贈左贊成希齊十五世孫　贈右相鈴川府院君垠十四世孫　判尹鍾九世孫　漢文受學　官歷　主殿院電務課主事　曾經鹿鳴學校學監　儒敎　妻朴氏以烈行　庚戌八月受褒賞金

尹世炳 住地全羅北道古阜郡齋內面石汀里一統六戶　癸酉十二月十一日生　貫坡平　鎭國功臣諡文肅瓘二十八世孫　大司諫贈領相諡文正號八松煌十世孫　吏參贈左贊成諡忠敬文擧九世孫　縣監號野隱掄八世孫　滋連孫　通訓相賢子　漢文受學　篤行勤業　鄕里模範　儒敎

尹相穆 住地全羅北道金堤郡延山面中祖里三
統一戶 壬午十二月十七日生 貫坡
平 坡平君諡昭靖坤十七世孫 吏叅萬紀九世孫
禮叅光浩五世孫 漢文受學 官歷 通信院主事
曾經鄕校有司 本面公錢領受員 孝悌之行 賙恤
之風 鄕里稱譽 儒敎

尹錫赫 住地全羅北道龍安郡北面龍頭里二統
六戶 乙酉六月十八日生 貫坡平
開國功臣吏判坡平君諡昭靖坤十八世孫 吏叅號竹
齋仁涵十二世孫 逸贊善工判諡文獻鳳九七世孫
漢文受學 官歷 宮內府主事 儒敎

尹在虎 住地全羅南道康津郡知田面寶田里三
統一戶 壬辰五月四日生 貫海南
直長光璵十九世孫 兵議耕十六世孫 縣監世佐十
三世孫 郡守履慶十一世孫 通德郎時憲九世孫
鼎夏子 漢文受學 本郡私立測量學校卒業 襤鑑
共同飼育所成績優良受道長官褒狀 儒敎

尹權夏 住地全羅南道康津郡知田面富春里二
統三戶 癸亥八月二日生 貫海南
直長光璵十八世孫 左通禮思甫十六世孫 兵議耕
十五世孫 進士孝義十四世孫 叅奉衛十三世孫
縣監世佐十二世孫 郡守容十一世孫 郡守履慶十
世孫 副正莘老九世孫 通德郎時憲八世孫 成吉
子 漢文受學 現本面長 儒敎 子在喜

尹錫宇 住地全羅南道康津郡知田面富春里一
統十戶 壬戌四月十四日生 貫海南
直長光璵十七世孫 兵議耕十四世孫 縣監世佐十
一世孫 郡守履慶九世孫 通德郎時甫七世孫 柱
湖子 漢文受學 歷本郡鄕校齋任 本面長 儒敎

尹滋信 住地全羅南道木浦府岩多面星山里三
統四戶 丁巳六月二十六日生 貫坡
平 侍中諡文肅璹后 贈兵叅明益玄孫 漢文受學
官歷 敦寧府都正 崇道篤農 名實俱全 儒敎

尹文善 住地全羅南道寶城郡兼於面屯峯里一
統一戶 庚辰六月七日生 貫海平
大提學諡文英之賢十九世孫 贈兵判處議十六世孫
左贊成沔十五世孫 贈領相萱十四世孫 贈領相號
東崗殷弼十三世孫 同中樞璿十世孫 通政聖耆九
世孫 都正鰈八世孫 贈軍資監正護商七世孫 贈
工議德燦六世孫 贈左尹時益五世孫 孝行同中樞
桂東曾孫 叅奉守烈孫 叅奉致奉子 漢文受學
文學孝友 閭里欽誦 儒敎

尹在禹 住地全羅南道康津郡知田面富春里五
統一戶 癸酉六月九日生 貫海南
大護軍丹鶴十八世孫 左通禮思甫十七世孫 兵議
耕十六世孫 郡守容十二世孫 郡守履慶十一世孫
禮賓寺副正莘老十世孫 掌樂正毅任八世孫 喜泰
七世孫 弼淳子 漢文受學 居家篤農 固守先業
儒敎·氏母咸陽朴氏 自幼時 以孝女稱 及嫁亦
以孝婦稱 一夜猛虎入室 攫夫而去 朴氏追出
一手抱其夫 一手搏其虎 願以身代 虎雖惡獸
亦感其烈而捨去 咬處成毒 幾至殞絕 婦將同日
誓死 老姑哀言曰 吾旣喪子於虎口 失婦於絞則
白首餘生 有誰奉養 婦乃止死 一鄕褒薦

尹滋煥 住地全羅南道木浦府佐村面栗洞里一
統五戶 庚申七月十九日生 貫坡平
太師莘達三十一世孫 漢文受學 官歷 司憲府監
察 崇道篤農 謹守本分 儒敎

尹錫正 住地全羅南道康津郡波大面冠洞里一
統十戶 甲寅正月九日生 貫海南
大護軍丹鳳十四世孫 執義江十二世孫 護軍處智
十一世孫 訓導光祐九世孫 司果自芳八世孫 原
從功臣奉事溫七世孫 禮亳孫 俊一子 漢文受學
儒敎 子柱弘

官歷 義禁府都事 五衛將 篤農殖產 前途發展
儒敎 子柱八

尹相浩 住地全羅南道康津郡古邑面蓮浦里一
統一戶 癸亥四月十七日生 貫海南
少尹丹鶴十五世孫 通禮思甫十四世孫 贈兵議耕
十三世孫 叅奉孝元十二世孫 叅奉律十一世孫 叅
奉思達十世孫 將仕郎宏九世孫 通德郎俊喆八世
孫 鍾齊子 漢文受學 歷本郡鄕校齋任 現本面
長 儒敎 子柱昤

尹相殷 住地全羅南道木浦府望雲面斗牟里三
統四戶 丁丑二月八日生 貫坡平
漢文受學 官歷 景陵叅奉 儒敎

尹仲浩 住地全羅南道康津郡波大面獐洞里五
統九戶 乙卯四月二十日生 貫海南
少尹丹鶴十五世孫 通禮思甫十四世孫 護軍種十
三世孫 僉中樞幸興十二世孫 叅奉忠衛十一世孫
奉事駟八世孫 僉中樞由礪七世孫 司果鳴商六世
孫 司僕寺正東運曾孫 左承旨天福孫 戶叅完基
子 漢文受學 官歷 光陵參奉 同知敦寧府事
儒敎 子柱弘

尹在善 住地全羅南道康津郡波大面自耕里一
統二戶 壬午五月七日生 貫海南
大護軍丹鳳十七世孫 副正天祐十六世孫 執義江
十五世孫 護軍處智十四世孫 恭奉波十三世孫
訓導光祐十二世孫 原從功臣奉事涇十世孫 柱煥
孫 元夏子 漢文受學 官歷 中樞院議官 秘書
院丞 篤學務農 謹守先業 儒敎 子宗鉉

尹相權 住地全羅南道咸平郡海保面新垈里一
統一戶 甲戌十月二十五日生 貫坡
平 太師莘達三十二世孫 侍中諡文肅瓘二十八世
孫 翰林復元二十四世孫 佐郎自中十五世孫 部
將衡佑十二世孫 號竹圃涵十一世孫 號梅隱德鳳
十世孫 號南溪惇九世孫 資憲益圭曾孫 戶恭哲
鎭孫 左承旨洙景子 漢文受學 官歷 懿陵恭奉
儒敎

尹鍾億 住地全羅南道康津郡波大面壯洞里三
統二戶 庚戌二月二十七日生 貫海
南 少尹丹鶴十四世孫 通禮思甫十三世孫 護軍
種十二世孫 僉中樞莘興十一世孫 恭奉忠衡十世
孫 司僕正興圭曾孫 左承旨弼殷孫 戶恭方灝子
漢文受學 官歷 從二品嘉善 同敦寧 儒敎 子
昌浩

尹滋殷 住地全羅南道咸平郡海保面新垈里一
統七戶 丁丑七月二十五日生 貫坡
平 太師莘達三十一世孫 侍中諡文肅瓘二十七世
孫 翰林號遯翁吉十七世孫 號怡性榮商十二世孫
號琴軒衡佐十一世孫 號菊圃河十世孫 資憲元福
曾孫 恭判成圭孫 承旨商鎭子 漢文受學 官歷
貞陵恭奉 儒敎

尹相憲 住地全羅南道咸平郡海保面新垈里二
統一戶 己卯十月二十四日生 貫坡
平 太師莘達三十二世孫 侍中諡文肅瓘二十八世
孫 翰林復元二十四世孫 佐郎自中十五世孫 部
將衡佑十二世孫 號竹圃涵十一世孫 號梅隱德鳳
十世孫 號南溪惇九世孫 資憲益圭曾孫 戶恭哲
鎭孫 左承旨洙景子 漢文受學 官歷 懿陵恭奉
儒敎

尹晃錫 住地全羅南道咸平郡大也面伏龍里一
統二戶 壬午九月十一日生 貫坡平
上護軍師淵五世孫 戶恭時伯子 漢文受學 官歷
水輪院主事 儒敎

尹泰善 住地京城府中部壽進坊碑洞十統八戶
戊辰五月三十日生 貫海平 贈領相
諡貞憲號東崗殷弼十二世孫 贈持平號畊隱澤萃玄
孫 漢文受學 官歷 從二品 奎章閣副提學 現
廣業會社取締役 儒敎

尹甲炳 住地京城府北部大廟洞九統二戶 癸
亥八月二十八日生 貫坡平 贈領相
諡文正號八松煌十世孫 贈軍部協辦號小松相和子
漢文受學 年二十九 渡去日本 諸般風土 視察
歸國 轉向淸國 人心物情 略知復歸 時年三十
二 甲午政變 直入宮殿 玉體安保 時運文明 次
第奏達 其辭意 極爲慷慨 上甚嘉尙 始列政府
職僚 官歷 內部主事 宮內府主事 農商衙門參
議 陞正三品 農商局長 定山郡守 平理院檢事
侍從院侍從 陞從二品 侍從院副卿 太僕司長
奉常司提調 咸鏡北道觀察使 同裁判所判事 現
任平安北道參與官高等官三等 從五位 日露戰役
北進隊從軍 特賞勳四等瑞寶章 歷一進會評議員
赤十字社委員長 日語能通 漢語略解 其力量器
局 實當時風雲手段 儒敎

尹益善 住地京城府北部鎭長坊三淸洞三統七
戶 壬申三月二十一日生 貫坡平
侍中諡文肅瓘二十七世孫 漢文受學 私立普成專
門學校法律科卒業 官歷 內部主事 陸軍法院理
事 軍部理事 六品 現私立普成專門學校學監兼
校長 私立五星學校理事部理事 天道敎

尹厚基 住地咸鏡南道洪原郡湖南面南湖里二
統五戶 丁亥三月二十二日生 貫坡
平 恭奉大云六世孫 通政宅用五世孫 恭奉德千玄
孫 嘉善致淳子 漢文受學 歷本郡農事奬勵會員
儒敎

尹壯順 住地咸鏡南道元山府州北面鹽中里四
統二戶 辛酉正月七日生 貫坡平
嘉善師弘子 漢文受學 官歷 忠義恭奉 儒敎

尹寶圭 住地全羅北道咸悅郡北一面東山洞一
統四戶 庚申七月十五日生 貫坡平
版圖判書贈領相承禮十六世孫 生員贈純忠補祚功
臣領相坡平府院君太山十四世孫 漢文受學 官歷
義禁府都事 儒敎

尹敬炳 住地全羅北道古阜郡東部面發立里三
統六戶 己未六月二十日生 貫坡平
侍中諡文肅瓘后 贈左承旨滋弘孫 贈戶恭相起子
漢文受學 官歷 武科 司果 副護軍 同中樞
五衛將 儒敎

尹炳佑 住地全羅北道淳昌郡上置面赤谷里二統三戶　丙子二月二十四日生　貫坡平　版圖判書贈領相承禮十七世孫　學行遇一九世孫　孝行部將聖殷玄孫　漢文受學　官歷　莊陵叅奉　敦寧都正　儒敎

尹弼淳 住地全羅北道鎭安郡外面柯亭里二統四戶　己酉七月十一日生　貫坡平　判書毅立十一世孫　漢文受學　儒敎

尹敬樂 住地全羅北道興德郡一東面外兎里一統一戶　甲戌四月三日生　貫坡平　佐命功臣吏判坡平君諡昭靖坤二十二世孫　主簿得官十一世孫　贈秘書丞晟玄孫　孝行贈嘉善時大曾孫　贈嘉善鼎鉉孫　秘書丞號晩松齋汝弼子　漢文受學　官歷　健陵叅奉　儒敎

尹永周 住地全羅北道咸悅郡北一面大巖里一統六戶　庚戌十二月十日生　貫坡平　佐命功臣吏判坡平君諡昭靖坤十八世孫　吏叅號竹齋仁涵十二世孫　逸工判諡文獻鳳九七世孫　漢文受學　官歷　永禧殿叅奉　儒敎

尹璋赫 住地全羅北道咸悅郡北一面大巖里一統一戶　乙亥十月十六日生　貫坡平　佐命功臣吏判坡平君諡昭靖坤十八世孫　吏叅號竹齋仁涵十二世孫　逸工判諡文獻鳳九七世孫　漢文受學　官歷　莊陵叅奉　儒敎

尹綏赫 住地慶尙南道金海郡生林面生林里二統九戶　壬辰十一月一日生　貫坡平　太師宰達三十二世孫　侍中諡文肅瓘二十八世孫　侍中諡文顯琔二十二世孫　吏判坡平君諡昭靖坤十八世孫　承旨研十四世孫　判尹號茶隱鍾十一世孫　叅奉時達七世孫　贈叅奉厚榮曾孫　奎泰孫　鎬東子　漢文受學　儒敎

尹季律 住地慶尙南道金海郡葵山面葵山里四統四戶　壬子三月十三日生　貫坡平　贈左贊成希齊十四世孫　判尹鍾八世孫　時重玄孫　漢文受學　官歷　順陵叅奉　儒敎

尹相信 住地全羅南道咸平郡海保面佳午池　丙午十二月二十九日生　貫坡平　太師宰達三十二世孫　諡文康彦頤二十七世孫　代言安謫二十一世孫　翰林號遯翁吉十八世孫　佐郎自中十五世孫　號怡性榮商十三世孫　號琴軒衡佐十二世孫　孝行俊良十世孫　孝行處宰九世孫　孝行仁慶八世孫　滋明子　漢文受學　官歷　元陵叅奉

儒敎

尹運成 住地全羅南道咸平郡新垈里一統二戶　甲辰二月二十六日生　貫坡平　太師宰達三十世孫　侍中諡文肅瓘二十六世孫　平章事純二十一世孫　大提學號三賢堂琔二十世孫　翰林號遯翁吉十六世孫　佐郎自中十三世孫　號怡性榮商十一世孫　部將衡佑十世孫　判官號竹圃涵九世孫　號松巖陌七世孫　號四梅堂三擧六世孫　信圭子　漢文受學　官歷　繕工監假監役　從二品嘉善　同敦寧　儒敎

尹鍾憲 住地全羅南道海南郡玉泉終面白虎洞一統五戶　庚子八月二十日生　貫海南　贈左通禮思甫十四世孫　大護軍種十三世孫　將仕郎忠商十一世孫　掌樂院正震仁七世孫　達赫子　漢文受學　訓子訓孫　勤務稼穡　儒敎　子光浩　孫柱殷　柱寬　柱玄　曾孫東夏　南夏

尹炳玉 住地全羅南道海南郡門內面四郊里二統一戶　己丑四月一日生　貫坡平　逸左相諡文成號明齋拯九世孫　叅奉滋仁孫　相白子　漢文受學　友愛敦睦　勤務稼穡　儒敎　子在煥　在燮

尹景浩 住地全羅南道海南郡玉泉始面萬年里一統十戶　己巳九月五日生　貫海南　監司號杏堂復十一世孫　漢文受學　歷本面長　儒敎

尹善運 住地全羅南道麗水郡德安面竹林里一統三戶　己卯正月十五日生　貫坡平　版圖判書承禮后　學祚子　漢文受學　事親以孝　齊家以勤　儒敎

尹炳周 住地平安南道順川郡歸厚面興下洞甲子七月十三日生　貫坡平　侍中諡文肅瓘三十世孫　判決事天寶十六世孫　叅奉顆子　漢文受學　官歷　惠民院主事　歷本郡鄕校掌議　齋長　訓長　贍學有司　儒敎

尹商鼎 住地平安南道飯山郡黃象面樂生里一統一戶　癸亥十一月十七日生　貫坡平　州　就殷曾孫　學儀孫　樂堯子　漢文受學　官歷　本郡公立學校副敎員　儒敎

尹宜澈 住地平安南道江東郡縣內面獻壽洞四統七戶　乙亥五月三日生　貫坡平　鳳迪曾孫　處珍孫　衡信子　漢文受學　現成川郡金融組合評議員　儒敎

尹行騏 住地忠淸北道丹陽郡造山面下里一統三戶　辛未十二月一日生　貫坡平　版圖判書承禮十五世孫　昭武功臣愛善八世孫　漢文受學　現本面長兼公錢領收員　儒敎

尹甫榮 住地忠淸北道丹陽郡邑內面玄川里一統九戶　辛巳三月二十七日生　貫海平　海平府院君諡忠簡之彪二十世孫　海平君諡文平珍十九世孫　光國功臣領相海原府院君諡文靖號梧陰斗壽十二世孫　右相海平君諡文純長十一世孫　漢文受學　儒敎

尹相晩 住地全羅北道金堤郡白石面弓池里一統十戶　甲戌十二月二十二日生　貫坡平　佐命功臣吏判坡平君諡昭靖坤十七世孫　領相鈴川府院君三山十六世孫　靖國功臣領相鈴城府院君坦十五世孫　孝行滋民子　漢文受學　儒敎

尹在衡 住地全羅北道茂朱郡豐東面斗坪里一統四戶　辛酉三月十五日生　貫坡平　佐命功臣吏判諡昭靖坤十六世孫　漢文受學　官歷　忠勳府都事　儒敎

尹益炳 住地全羅北道礪山郡合先面皇華亭三十七統二戶　辛酉三月二十一日生　貫坡平　吏判諡忠憲號後村烇十一世孫　逸掌令號龍西元擧十世孫　漢文受學　官歷　進士　章陵叅奉　中樞院議官　井邑郡守　儒敎

尹永 住地全羅北道茂朱郡柳加面內斜里一統三戶　癸未九月三十日生　貫漆原　戶判諡憲敏號重湖卓然十世孫　兵議啓基八世孫　漢文受學　儒敎

尹基永 住地全羅北道益山郡東一面雲龍里一統八戶　乙酉三月二十六日生　貫坡平　領敦寧坡山府院君諡靖平之任十四世孫　同中樞號芝谷東一五世孫　秘書丞善奎子　漢文受學　儒敎

尹相哲 住地全羅北道金堤郡白石面弓池里一統九戶　壬申五月二十一日生　貫坡平　佐命功臣吏判坡平君諡昭靖坤十七世孫　領相鈴川府院君三山十六世孫　縣監滋善子　漢文受學　官歷　敬陵叅奉　儒敎

尹相冕 住地全羅北道金堤郡延山面富巨里一統四戶　戊子九月二十二日生　貫坡平　佐命功臣吏判坡平君諡昭靖坤十七世孫　領相鈴城府院君諡丁胡坦十五世孫　扈聖功臣副總管坡陵君號靑谷巑十一世孫　漢文受學　儒敎

尹碩東 住地慶尙南道金海郡生林面生林里二統十戶　己巳十一月九日生　貫坡平　太師莘達三十一世孫　侍中諡文肅瓘二十七世孫　侍中諡文顯琁二十一世孫　吏判坡平君諡昭靖號菊陰坤十七世孫　承旨研十三世孫　判尹號茶隱鍾十世孫　叅奉時達六世孫　叅奉厚榮孫　通政奎八子　漢文受學　講究經義　勇掇皐比　棲遲岩穴　固守善道　儒敎

尹成甫 住地慶尙南道釜山府北面南山洞六統八戶　丁亥六月三十日生　貫坡平　致福玄孫　聖基曾孫　光俊孫　澤滿子　漢文受學　善道　儒敎

尹建夏 住地全羅南道康津郡七良面碧松里一統三戶　乙丑六月十五日生　貫海南　左承旨耕十五世孫　府使弼世十二世孫　禦侮將軍號休堂寬十一世孫　童蒙敎官號觀湖欽一九世孫　左承旨號松里好察八世孫　司僕寺正鍾仁曾孫　左承旨昌浩孫　嘉善號松溪柱天子　漢文受學　官歷　童蒙敎官　敦寧府都正　從二品嘉善　儒敎　子在翊

尹柱徹 住地全羅南道海南郡馬浦面南溪里二統九戶　癸亥二月十日生　貫海南　牧使號拙齋行十二世孫　司宰監正勉中十一世孫　漢文受學　儒敎

尹永夏 住地全羅南道海南郡玉泉始面文村里一統十戶　戊寅十二月二十九日生　貫海南　兵議千遇十世孫　左尹箴九世孫　漢文受學　歷本里長　儒敎

尹啓浩 住地全羅南道海南郡玉泉終面東里　乙亥六月二十一日生　貫海南　禮議贈吏判諡忠憲號孤山善道八世孫　漢文受學　儒敎

尹柱臣 住地全羅南道康津郡寶岩面橘洞一統一戶　乙丑十一月七日生　貫海南　戶叅號漁樵隱孝貞十三世孫　監司號杏堂復十二世孫　處士號寒泉唯益十世孫　典籍晉美八世孫　進士就緖六世孫　叅奉德沈五世孫　進士博玄孫　號杏雲若浩子　漢文受學　官歷　主事　正三品通政　惠民院叅書官　歷私立金陵學校長　儒敎　子昇夏

尹定浩 住地全羅南道康津郡波大面貴羅里一統八戶　癸酉九月九日生　貫海南　戶叅號漁樵隱孝貞十二世孫　監司號杏堂復十一世

孫　處士號寒泉唯益九世孫　通德郎致美七世孫
鍾範子　漢文受學　儒敎

尹丙夏 住地全羅南道康津郡波大面江城里一
統五戶　丙寅八月十一日生　貫海南
大護軍種十五世孫　通訓郎莘興十四世孫　將仕郎
忠商十三世孫　進士祺十二世孫　掌樂院正震賢九
世孫　漢文受學　官歷　六品　惠民院主事　儒敎
子在玟

尹哲夏 住地全羅南道康津郡大口面水洞里五
統一戶　甲子十一月十七日生　貫海
南　大護軍種十五世孫　隱士時翼八世孫　號松竹
堂致道七世孫　號石南世說孫　號南巖柱軾子　漢
文受學　儒敎

尹致福 住地全羅南道寶城郡鳳德面東溪里一
統三戶　庚午四月十五日生　貫海平
侍中莘俊二十一世孫　海平府院君諡英毅碩十八世
孫　提學之賢十七世孫　提學思修十五世孫　兵判
處誠十四世孫　左贊成沔十三世孫　領相萱十二世
孫　吏叅殷弼十一世孫　監察成彥十世孫　刑判慶
祿九世孫　同中樞道商六世孫　通政德莘五世孫
監察時茂玄孫　孝行東彥孫　通政采烈子　漢文受
學　儒敎

尹致弘 住地全羅南道寶城郡鳳內面沙坪里一
統二戶　癸未五月二十二日生　貫海
平　侍中莘俊二十一世孫　左僕射君正二十世孫
上護軍諡文靖萬庇十九世孫　海平府院君諡英毅碩
十八世孫　左贊成沔十三世孫　領相萱十二世孫
吏叅殷弼十一世孫　監察成彥十世孫　刑判慶祿九
世孫　同中樞道商六世孫　監察時茂玄孫　孝行東
彥孫　贈禮叅星烈子　漢文受學　官歷　孝陵叅奉
儒敎　子行善

尹寶京 住地全羅南道濟州郡中面三陽里十六
統五戶　癸酉三月二十三日生　貫坡
平　侍中諡文肅瓘三十四世孫　諡恭簡烱二十三世
孫　宣傳官贊十四世孫　漢文受學　醫學卒業　歷大
韓協會本郡支會員　貯金契評議員　儒敎

尹祕燮 住地全羅南道玉果郡化面聖德里二統
五戶　辛未七月二十五日生　貫南原
諡文孝孝孫十五世孫　嘉善致基玄孫　崇政祿鉉曾
孫　通德郎泰鵬孫　監察秉河子　漢文受學　官歷
莊陵叅奉　現紳士大同譜贊成員　儒敎

尹杜會 住地全羅南道海南郡清溪面大云里一
統一戶　甲辰十月二十五日生　貫海
南　贈戶叅號漁樵隱孝貞十四世孫　牧使號拙齋行
十三世孫　訓鍊判官安中十二世孫　漢文受學　官
歷　武科　副司果　現務農業　孝奉祖先　敎育子
孫　儒敎

尹杜賢 住地全羅南道海南郡玉始面紫竹里一
統五戶　庚辰八月十七日生　貫海南
左承旨耕十四世孫　進士大春十世孫　兵使錫厚七
世孫　漢文受學　兼務農業　儒敎

尹杜華 住地全羅南道海南郡玉始面萬年里二
統三戶　戊子十一月一日生　貫海南
左承旨耕十四世孫　進士大春十世孫　兵使錫厚七
世孫　漢文受學　兼務農業　儒敎

尹三夏 住地全羅南道康津郡波大面支石里一
統一戶　壬子九月二十日生　貫海南
左承旨耕十五世孫　進士孝仁十四世孫　學行號講
亭循十三世孫　習讀景佑十二世孫　都事約十一世
孫　壬辰殉節號壺山東喆十世孫　通政麟瑞六世孫
杜河孫　麒榮子　漢文受學　儒敎

尹任世 住地慶尙北道尙州郡靑東面遠壩里二
統八戶　乙丑六月二十四日生　貫坡
平　諡文成莘達后　贈右相鈴川府院君垠十八世孫
通政炳周子　漢文受學　官歷　齊陵叅奉　儒敎

尹泳洙 住地慶尙北道尙州郡牟西面鶴巢里二
統四戶　壬申正月三日生　貫坡平
師晳后　進士璥孫　漢文受學　儒敎

尹奭永 住地咸鏡南道安邊郡世淸面一里七洞
一統三戶　乙卯十月五日生　貫坡平
佐命功臣戶判諡昭靖坤二十世孫　僉使崇十四世孫
主簿鍾燮曾孫　漢文受學　曾經鄕校掌議　有司
現紳士大同譜贊成員　儒敎

尹秉禹 住地咸鏡南道洪原郡龍源面靈沼里一
統七戶　辛酉三月七日生　貫坡平
東殷會孫　震浩孫　章翰子　漢文受學　曾經鄕校
掌議　現紳士大同譜贊成員　儒敎

尹貞植 住地京畿道開城郡上南面新里大衣洞
十二統九戶　乙卯四月十二日生　貫
坡平　議官泰賢子　漢文受學　官歷　宮內府主事
儒敎

尹相麟 住地江原道蔚珍郡遠南面下梅洞二統九戶 壬子十二月七日生 貫坡平
贊成事鈐平府院君諡良簡安淑后 通政東郁曾孫
通政震復孫 監察行堯子 漢文受學 儒敎

尹錫泰 住地江原道三陟郡遠德面臨院里十三統二戶 甲午十二月十三日生 貫坡平
坡平府院君諡文靖珪十八世孫 左相鈐平府院君溉十四世孫 提學覃茂十二世孫 漢文受學 本郡學校修業 儒敎

尹在喜 住地全羅北道南原郡伊彦面上洞里六統四戶 甲戌六月十八日生 貫南原
侍中諡文肅瓘二十七世孫 左贊成諡文孝號楸溪孝孫十七世孫 軍資監正大彪十三世孫 僉中樞號晩憂堂基赫六世孫 孝行旌閭贈敎官致孝五世孫 贈敎官鼎錫玄孫 贈敎官泰衡曾孫 秉一孫 益燮子
漢文受學 官歷 齊陵叅奉 儒敎

尹德周 住地慶尙南道釜山府沙中面草梁洞二十七統四戶 癸亥正月十四日生 貫坡平
佐命功臣吏判諡昭靖坤后 漢文受學 儒敎

尹秉浩 住地全羅北道南原郡周浦面池塘里三統九戶 乙未六月五日生 貫南原
侍中諡文肅瓘二十五世孫 左贊成諡文孝號楸溪孝孫十五世孫 軍資監正大彪十一世孫 僉中樞號晩憂堂基赫玄孫 孝行旌閭贈敎官致孝曾孫 贈敎官泰衡子 漢文受學 官歷 健元陵叅奉 儒敎

尹敬燮 住地全羅北道南原郡周浦面池塘里六統二戶 辛亥十一月二十七日生 貫南原
侍中諡文肅瓘二十六世孫 贈吏判處寬十七世孫 左贊成諡文孝號楸溪孝孫十六世孫 直長承衡十五世孫 軍資監正大彪十二世孫 掌樂判事號無壽亭廷瑾十一世孫 致相玄孫 成鉉曾孫 泰寅孫 號梅竹堂秉禧子 漢文受學 儒敎

尹鎬敏 住地全羅南道寶城郡福內面檢亭里二統七戶 丁亥十月二十四日生 貫漆原
佐命功臣大提學諡忠簡子良二十一世孫 承旨諡文孝公孫 進士致禧曾孫 炳桓孫 泰遠子
漢文受學 文學著名 克繼家聲 儒敎

尹杜石 住地全羅南道寶城郡福內面山城里二統一戶 甲午七月十三日生 貫漆原
漆原府院君椌二十三世孫 佐命功臣大提學諡忠簡子良二十二世孫 敎使亭孫十六世孫 壬辰功臣元勳孫 贈左贊成諡文孝公孫 進士致禧曾孫 炳桓孫 泰遠子
漢文受學 文學著名 克繼家聲 儒敎

尹柱顯 住地全羅南道寶城郡福內面檢亭里一統一戶 庚子二月二十三日生 貫漆原
佐命功臣大提學諡忠簡子良二十三世孫 叅判號竹隱寬十三世孫 敎官號儉翁徵三八世孫 進士炳欽玄孫 時遠曾孫 鎬成孫 益淳子 漢文受學
文藝夙成 鄕里咸稱 儒敎

尹珙遠 住地全羅南道寶城郡福內面檢亭里一統三戶 庚午五月二十六日生 貫漆原
佐命功臣大提學諡忠簡子良二十世孫 承旨號槐亭謙十世孫 敎官號儉翁徵三六世孫 孝行致珩孫 炳勳子 漢文受學 儒敎

尹大遠 住地全羅南道寶城郡福內面德村里三統九戶 庚午正月二十八日生 貫漆原
佐命功臣大提學諡忠簡子良二十世孫 縣監贈吏判號此君軒東郊七世孫 通德郎在衡玄孫 學行九鉉曾孫 孝行洙灌孫 炳煥子 漢文受學 官歷
英陵叅奉 文藝夙就 孝友兼備 儒敎

尹鍾守 住地全羅南道寶城郡福內面檢亭里二統五戶 戊寅十一月二十四日生 貫
贈十三世孫 承旨思聖六世孫 戶叅景祖五世孫
福文曾孫 鍾翻孫 叅奉煥淳子 漢文受學 勤務農業 孝奉兩親 儒敎

尹善說 住地京畿道坡州郡泉外面法院里二統三戶 戊寅五月二十九日生 貫坡平
版圖判書承禮十七世孫 漢文受學 儒敎

尹桂遠 住地全羅南道寶城郡福內面槐亭里四統六戶 戊子正月十八日生 貫漆原
佐命功臣大提學諡忠簡子良二十世孫 原從功臣縣監贈吏判號此君軒東郊七世孫 通德郎陽暹五世孫
司僕寺正在興玄孫 承旨斗鉉曾孫 戶叅鎭學孫
同中樞炳璨子 漢文受學 早有才藝 博覽經史
誠孝奉親 儒敎

尹豐遠 住地全羅南道寶城郡福內面德村里三統三戶 壬辰六月十五日生 貫漆原
佐命功臣大提學諡忠簡子良二十世孫 原從功臣縣監贈吏判號此君軒東郊七世孫 孝行通德郎在衡玄孫 履鉉曾孫 洙恒文詞精熟鄕道薦剡孫 孝行炳鎬子 漢文受學 孝養兩親 友愛一弟 儒敎

尹柱旭 住地全羅南道海南郡鹿山面中里一統四戶 丙辰九月二十二日生 貫海南 禮叅贈吏判諡忠憲號孤山善道九世孫 進士贈叅議號恭齋斗緖六世孫 瑛浩子 漢文受學 勤務稼穡 敎訓子侄 儒敎 子英夏 晟夏

尹柱植 住地全羅南道海南郡玉泉終面道林里一統九戶 己未九月二十五日生 貫海南 戶叅號漁樵隱孝貞十四世孫 進士號海濱衖十三世孫 嘉善寬中十二世孫 通政成浩子 漢文受學 儒敎 子章夏 吉夏 孫在英

尹在旭 住地全羅南道康津郡白道後面金塘里三統四戶 甲子十一月十七日生 貫海南 大護軍丹鳳十八世孫 丙亂守門將弘仁十三世孫 叅軍孝恭十二世孫 通政之昌八世孫 錫五子 漢文受學 博涉經史 敎訓子孫 儒敎 子昌鉉 伯鉉

尹在完 住地全羅南道海南郡鹿山面黃桂一統三戶 壬辰十一月五日生 貫海南 禮議贈吏判諡忠憲號孤山善道十一世孫 進士贈叅議號恭齋斗緖八世孫 東夏子 漢文受學 儒敎 子成鉉

弘陵叅奉 從二品嘉善 儒敎

尹憲遠 住地全羅南道寶城郡福內面德村里二統二戶 庚寅十月二十五日生 貫漆原 佐命功臣判尹漆堤君諡忠簡子良二十世孫 戊申揚武功臣縣監贈吏判號此君軒東郊七世孫 學行贈戶叅在龍玄孫 孝行鄕薦邦鉉曾孫 敏學孫 叅奉號小山炳志子 漢文受學 正直其性 勤實其工 儒敎

尹勝誼 住地全羅南道長興郡々內面新興里十一統三戶 丙辰八月二十四日生 貫漆原 中郎將松磾二十世孫 淸白吏大司諫號養性堂志十三世孫 習讀號沙月軒道源十二世孫 吏佐東逸八世孫 左尹聖謙六世孫 載毫子 漢文受學 儒敎 子永澤

尹珏炳 住地全羅南道木浦府岩多面星山里三統三戶 甲寅正月二十三日生 貫坡平 太師諡文肅璧二十八世孫 翰林吉十八世孫 承旨承文十四世孫 戶判遂七世孫 戶叅載謙六世孫 持平任德曾孫 通政滋商孫 嘉善相赫子 漢文受學 官歷 從二品嘉善 訓導後進 生徒數百 儒敎 弟寅炳 子鎬重 惠重 侄榮重

尹曄炳 住地全羅南道木浦府岩多面星山里一統十戶 己卯十二月二十三日生 貫坡平 太師諡文肅璧二十八世孫 翰林吉十八世孫 掌令挺豪九世孫 孝行戶叅行德曾孫 通政滋觀孫 嘉善相碩子 漢文受學 儒敎

尹滋煥 住地全羅南道康津郡白道面路海里二統六戶 辛酉六月十五日生 貫坡平 坡平君諡昭靖坤十六世孫 吏議師華十三世孫 扈聖功臣號湖亭沃七世孫 通德郎致雲曾孫 贈通訓麗昌孫 贈承旨伸祿子 漢文受學 進士 儒敎 子相洪 相俸

尹永鉉 住地全羅南道長興郡古上面水南里一統五戶 辛亥八月二十五日生 貫坡平 別座師華十六世孫 原從功臣直長號歸臥廷勳十二世孫 號藍湖東貞八世孫 贈軍資監正鳳洙曾孫 贈工議相碩孫 贈嘉善達赫子 漢文受學 官歷 副護軍 五衛將 從二品嘉善 儒敎 子在漢 洙漢

尹珪 住地全羅南道順天郡月燈面桂影里一統三戶 甲午十二月二十日生 貫坡平 鈴川尉諡忠景師路十五世孫 漢文受學 官歷

尹明夏 住地全羅南道康津郡梨旨面坪池里三統八戶 庚午七月十二日生 貫海南 大護軍丹鳳十七世孫 直長德隣十世孫 縣監繼九世孫 叅奉廷望八世孫 通政柱元子 漢文受學 官歷 光陵叅奉 中樞院議官 儒敎

尹在珣 住地全羅南道康津郡梨旨面上棠里二統四戶 壬申十二月二十五日生 貫海南 大護軍丹鶴十八世孫 縣監世佐十三世孫 判官益慶十一世孫 通政大采曾孫 司果景夏子 漢文受學 訓其子侄 務玆稼穡 儒敎 子昌鎬

尹廷錫 住地全羅南道康津郡梨旨面坪池里五統二戶 丙寅六月八日生 貫海南 大護軍丹鳳十九世孫 直長德隣十二世孫 叅奉廷望十世孫 孝行號梅隱柱希曾孫 在珪子 漢文受學 篤行明經 敎訓子侄 儒敎 子洙機 洙柄 洙泰 洙洪 洙采

尹莘出 住地全羅南道長興郡府東面上里四統九戶 癸未四月十四日生 貫漆原 新羅太師始榮三十四世孫 大司諫號養性堂志十四世孫 習讀號沙月軒道源十三世孫 道益子 漢文受學 素性淳直 孝友敦睦 儒敎

尹龜炳 住地全羅南道咸平郡孫佛面竹山里一統十戶 丙戌十月十六日生 貫坡平 侍中諡文肅瓘二十九世孫 佐命功臣吏判諡昭靖坤亨子 漢文受學 歷本郡鄕校都有司 本里長 儒敎

尹弘根 住地江原道平康郡南面於田里 戊申十月十二日生 貫坡平 昌善孫 致十九世孫 領相坰十七世孫 資憲永圭玄孫 都正福鎭曾孫 監察滋弘孫 叅奉相峻子 漢文受學 早受庭訓 忠信篤行 天性至孝 事親養志 儒敎

尹台漢 住地江原道杆城郡竹島面甘仁堂里一統九戶 壬戌十二月二十二日生 貫坡平 坡平君諡昭靖號菊陰坤二十世孫 克信孫 璣珪子 漢文受學 現本里長 勤儉操行 時務發展 儒敎

尹杜洪 住地全羅南道長興郡大興面眞木里庚戌十二月十九日生 貫海南 少尹丹鶴十四世孫 同中樞彦殷五世孫 通訓永得孫 工議宗玉子 漢文受學 儒敎 子吉夏通政

尹奎助 住地全羅北道雲峯郡東面西谷里三統二戶 丙辰三月二十一日生 貫坡平 太師莘達后 廷亨孫 監察雲鎭子 漢文受學 官歷 武宣傳 儒敎

尹大夏 住地全羅南道康津郡七良面碧松里二統五戶 丙子二月二十九日生 貫海南 府使世殉十二世孫 贈司僕寺正伯殷玄孫 贈通政鍾儉曾孫 贈嘉善有浩孫 同中樞柱元子 漢文受學 官歷 司憲府監察 敦寧府都正 勤務稼穡孝養其親 儒敎 弟廷夏 子在萬

尹玉炫 住地全羅北道龍安郡北面法聖洞三統四戶 壬戌十二月十二日生 貫漆原 漆原伯諡忠孝桓十九世孫 戶判諡憲敏卓然十二世孫 漢文受學 歷本面長 本郡私立普通學校長 儒敎

尹元台 住地江原道安峽郡西面流大浦里泉洞九統二戶 己丑五月十九日生 貫坡平 輔理功臣鈴平君陟二十世孫 版圖判書承禮十九世孫 漢文受學 歷本里長 儒敎

尹炳學 住地全羅北道淳昌郡下置等面鍾峴里一統五戶 丙寅十二月十六日生 貫坡平 版圖判書贈領相承禮十七世孫 學行遇一九世孫 孝行部將聖殷玄孫 漢文受學 儒敎

尹東律 住地慶尙南道釜山府沙下面甘川洞三統一戶 丁亥閏四月二日生 貫坡平 縣監佑哲十二世孫 縣監景德十一世孫 吏判慶元十世孫 進士世基九世孫 漢文受學 歷本府鄕校掌議 本里長 儒敎

尹秉烈 住地慶尙南道機張郡東面鶴里洞一統十戶 辛巳五月二十八日生 貫南原 莊釆玄孫 大赫曾孫 明彦孫 相千子 漢文受學 歷本郡鄕校掌議 本里長 儒敎

尹永杓 住地慶尙南道巨濟郡延草面竹田里二統八戶 庚申七月二日生 貫漆原 漆原伯諡忠孝桓十八世孫 大提學天敳十七世孫 宣武功臣贈兵議承輔十一世孫 宣武功臣訓鍊正興良十世孫 贈府尹度誼子 漢文受學 官歷 中樞院議官 儒敎

尹永斌 住地慶尙南道巨濟郡延草面梨南里二統九戶 癸亥十月十六日生 貫漆原 漆原伯諡忠孝桓十八世孫 宣武功臣訓鍊正興良十世孫 嘉善乂誼子 漢文受學 官歷 顯陵叅奉從二品嘉善 歷本郡鄕校掌議 儒敎

尹禎學 住地慶尙南道巨濟郡延草面梨木里一統九戶 丙寅六月三日生 貫漆原 漆原伯諡忠孝桓十九世孫 大提學天敳十八世孫 通政正完孫 漢文受學 官歷 本郡鄕校直員 歷赤十字社員 儒敎

尹甲鎭 住地全羅南道木浦府岩多面星山里二統七戶 戊戌七月三日生 貫坡平 太師諡文肅瓘二十六世孫 大提學諡文顯琓二十世孫 翰林吉十六世孫 承旨承文十一世孫 叅奉衡槙九世孫 漢文受學 官歷 司憲府監察 孝悌忠信 溫良恭儉 儒敎

尹滋厚 住地全羅南道木浦府岩多面星山里二統九戶 戊寅十月二十四日生 貫坡平 太師諡文肅瓘二十七世孫 大提學諡文顯琓二十一世孫 翰林吉十七世孫 承旨承文十二世孫 通政明峻曾孫 同敦寧復圭孫 通政政鎭子 漢文受學 孝奉其慈 敬事其兄 儒敎

尹鉉長 住地全羅南道長興郡會寧面長木里一
統四戶 丙戌四月十七日生 貫坡平
靖國功臣贈領相坡城府院君諡獻懿金孫十五世孫
戶判誠立九世孫 萬戶知命七世孫 叅奉珍子 漢
文受學 敬守先業 孝事其親 儒敎

尹興烈 住地全羅南道靈岩郡昆一終面奄浦里
一統六戶 丁巳十二月二十四日生
貫南原 南原伯威二十四世孫 諡文平克敏二十三
世孫 諡忠簡璜十八世孫 淸白吏臨十七世孫 正
郎諶十五世孫 叅奉景元十二世孫 主簿挺莘十一
世孫 副護軍命福曾孫 啓源子 漢文受學 官歷
司憲府監察 儒敎

尹杜昇 住地全羅南道海南郡縣山面白浦里五
統六戶 庚戌二月六日生 貫海南
叅奉天綱九世孫 漢文受學 耕讀竝務 家範淳古
儒敎

尹敦夏 住地全羅南道海南郡縣山面白浦里四
統一戶 癸亥正月十六日生 貫海南
贈吏判號孤山善道十世孫 漢文受學 官歷 繕工
監假監役 章陵叅奉 弘陵令 六品 正三品通政
秘書院丞 現私立看山學校長 儒敎

尹杜承 住地全羅南道海南郡縣山面白浦里五
統一戶 庚子十一月十日四生 貫海
南 贈吏判號孤山善道九世孫 漢文受學 耕讀爲業
自安素分 儒敎

尹載夏 住地全羅南道海南郡縣山面古潭里
辛酉二月十四日生 貫海南 贈吏判
號孤山善道十世孫 漢文受學 力學篤農 謹守本
分 儒敎

尹哲夏 住地全羅南道海南郡縣山面草湖里一
統一戶 乙亞七月二十一日生 貫海
南 贈吏判號孤山善道十世孫 漢文受學 守操居鄉
書農爲業 儒敎

尹檄夏 住地全羅南道海南郡々二面白峙二統
四戶 癸酉十二月十五日生 貫海南
通政紀浩孫 杜軒子 漢文受學 躬畊篤行 奉先
事親 克盡其孝 儒敎

尹杜成 住地全羅南道海南郡々一面蓮洞里三
統二十一戶 壬戌八月二十一日生
貫海南 漢文受學 官歷 文科 副司果 典籍
六品 侍讀 侍講 秘書監郎 正三品通政 儒敎

尹相澈 住地全羅南道靈岩郡終南面達池里一
統一戶 癸未正月二日生 貫坡平
鈴平君諡忠簡承順十九世孫 坡平君諡昭靖坤十八
世孫 吏判諡永隱興商十五世孫 叅奉末鎭孫 滋
孝子 漢文受學 儒敎

尹相基 住地全羅南道靈岩郡終南面月山里四
統二戶 辛卯五月十一日生 貫坡平
太師莘達三十一世孫 坡平君坤十八世孫 別坐砥
十三世孫 進士受聘十一世孫 大護軍福九世孫
贈領相位載六世孫 軍資監正起仁五世孫 叅議以
弘玄孫 左尹莘民曾孫 嘉善觀孫 資憲滋殷子
漢文受學 儒敎

尹釋 住地全羅南道順天郡道里面橋項里四
統九戶 癸卯九月一日生 貫坡平
坡平君諡昭靖坤十六世孫 逸執義垠十三世孫 通
政俊廷七世孫 贈吏判就日曾孫 贈資憲正頤孫
贈持平光達子 漢文受學 官歷 承旨 工曹叅議
孝於偏親 友於兄弟 儒敎

尹正植 住地全羅南道光陽郡玉谷面大里五統
八戶 庚午八月八日生 貫坡平 領
相仁鏡十三世孫 吏判止善九世孫 承旨守覺玄孫
叅奉英大曾孫 監察鎬成孫 通政泰斗子 漢文受
學 官歷 嘉善同中樞 儒敎

尹魯赫 住地全羅南道順天郡道里面橋項里四
統九戶 壬辰三月一日生 貫坡平
吏判坡平君諡昭靖坤十八世孫 逸執義號晩遯菴垠
十五世孫 通政俊廷九世孫 贈吏判就日五世孫
贈資憲正頤玄孫 贈持平行達曾孫 左承旨釋孫
戶叅榮皜子 漢文受學 官歷 順康園守奉官 承
襲家聲 敦尙孝禮 儒敎

尹榮準 住地全羅南道順天郡道里面橋項里四
統九戶 甲申正月十一日生 貫坡平
吏判坡平君諡昭靖坤十七世孫 逸執義號晩遯菴垠
十四世孫 通政俊廷八世孫 贈資憲正頤曾孫 贈持
平行達孫 嘉善禎子 漢文受學 官歷 正三品通
政 敦寧府都正 旣孝且友 一鄕稱譽 儒敎 氏父
種本洞橋項坪 自備築狀 名曰薪藪狀 雖逢旱年
全坪免旱 穡事登豐 儒敎

尹泰臣 住地全羅北道高敞郡山外面竹林里一
統一戶 己未九月五日生 貫南原
諡文孝孝孫十六世孫 昕曾孫 致洪孫 東鉉子
漢文受學 儒敎 子秉羽 秉衍 秉奇

尹相一 住地全羅北道全州郡鳳翔面雙溪里一統二戶 庚申三月八日生 貫坡平
江都殉節贈吏叅謚忠憲號後村烓九世孫 光燁玄孫 右叅贊號秋潭澤遠十世孫 進士昌旭六世孫 命臣 就圭曾孫 孝行贈監察彬鎭孫 滋榮子 漢文受學 博識多聞 有志高士 儒敎 子鶴炳

尹相雲 住地全羅北道全州郡府西一契九統二戶 庚午八月十九日生 貫坡平 吏判謚昭靖坤后 判書贈贊成希齊后 光燁玄孫 就圭曾孫 仲鎭孫 滋烈子 漢文受學 官歷 內部主事 兄友弟恭 一家敦睦 謹愼自修 兼識時務 儒敎 兄相學 相俊

尹相龍 住地全羅北道鎭安郡一東面白巖里二統八戶 庚午七月十一日生 貫坡平 江都殉節弼善贈吏判謚忠憲號後村烓九世孫 生員 性圭曾孫 孝行旌閭贈監察彬鎭孫 滋榮子 漢文受學 勤儉自修 克紹先烈 人稱修德古家 儒敎 子吉炳 漢炳 洙炳

尹建重 住地全羅北道全州郡伊東面新洞二統十戶 丙申八月五日生 貫坡平 江都殉節弼善贈吏判謚忠憲號後村烓十一世孫 叅奉 叔舅十世孫 滋正曾孫 相形孫 元炳子 漢文受學 儒敎

尹 璇 住地全羅北道龍潭郡一南面葛山里三統五戶 壬申五月三日生 貫坡平
右叅贊號秋潭澤遠十世孫 進士昌旭六世孫 命臣 榮沃子 漢文受學 儒敎

尹炳云 住地全羅北道茂朱郡柳加面下加里二統三戶 戊午二月二十八日生 貫坡平 謚忠憲號後村烓九世孫 漢文受學 儒敎

尹永鎬 住地慶尙南道巨濟郡二運面下鶖里四統十二統七戶 戊辰七月十四日生 貫漆原 漆原伯謚忠孝桓十八世孫 大提學天敳十七世孫 宣武功臣訓鍊正承輔十世孫 資憲欽衡曾孫 孝行旌閭府使贈嘉善載源孫 贈判尹暾誼子 漢文受學 官歷 武司果 中樞院議官 儒敎

尹炳奎 住地慶尙南道巨濟郡外浦面德浦里五統八戶 丁亥十月二十四日生 貫漆原 漆原伯謚忠孝桓二十世孫 左尹日誼曾孫 資憲永業孫 秘書承濟根子 漢文受學 官歷 中樞院議官 儒敎

尹應廉 住地慶尙南道巨濟郡外浦面德下里五統五戶 庚午十二月十五日生 貫漆原 漆原伯謚忠孝桓十八世孫 僉正二品資憲 歷本郡鄕校掌議 儒敎

尹振求 住地全羅南道靈岩郡北二終面月弄里五統九戶 甲戌十二月二十六日生 貫坡平 太師莘達三十一世孫 侍中謚文肅璿二十七世孫 吏判坡平君謚昭靖坤十八世孫 逸執義垠十五世孫 大護軍福九世孫 贈領相位載六世孫 贈吏判逸祿曾孫 贈叅判秀殷孫 贈左承旨斗奎子 漢文受學 官歷 康陵叅奉 現本面公錢領收員 儒敎

尹泰奉 住地全羅南道靈岩郡昆一終面奄浦里一統五戶 壬戌八月二十五日生 貫南原 南原伯威二十四世孫 謚文平堯敏二十三世孫 謚忠簡璜十八世孫 淸白吏臨十七世孫 正郎諶十五世孫 叅奉景元十二世孫 圭暹挺莘十一世孫 左承旨日遜曾孫 叅判弼載孫 嘉善致和子 漢文受學 官歷 敦寧府都正 儒敎

尹杜鴻 住地全羅南道海南郡縣山面下馬里二統六戶 戊申十月五日生 貫海南 吏判號孤山善道九世孫 篤學務農 謹守古範 儒敎

尹子順 住地全羅南道靈岩郡北一終面月弄里五統六戶 甲申十二月四日生 貫坡平 太師莘達三十二世孫 侍中謚文肅璿二十八世孫 吏判坡平君謚昭靖坤十九世孫 逸執義垠十六世孫 大護軍福十世孫 贈領相位載七世孫 察訪起膺六世孫 同中樞以采五世孫 希周孫 化石子 漢文受學 儒敎

尹在玉 住地全羅南道靈岩郡々始面龍興里戊寅十一月二十五日生 貫海南 進士孝義十五世孫 叅奉衙十四世孫 縣監世佐十三世孫 郡守容十二世孫 判官益慶十一世孫 都事號棠林處士東老十世孫 號三友堂毅鉉曾孫 漢文受學 從遊奇松沙愚萬 崔勉菴益鉉 田艮齋愚 宋淵齋秉璿 深究經學之源 度支部稅務講習生合格全州夏期敎員講習所修業 官歷 郡主事 總督府郡書記 儒敎

尹喜權 住地全羅南道順天郡黃田面茅田里三統八戶 癸亥十二月三十日生 貫咸安 太師莘達三十世孫 漢文受學 書農爲務 名實兩全 儒敎

尹善龍 住地全羅南道長城郡北上面上德里三統一戶 丙辰三月十二日生 貫坡平 代言安謐後 漢文受學 官歷 忠勳府都事 儒敎

尹奉浩 住地全羅南道順天郡西面堂川里一統四戶 己丑二月十八日生 貫海南 牧使號拙齋行十一世孫 漢文受學 才質超倫 誠孝極備 儒敎

尹象赫 住地全羅南道順天郡西面齋宮里一統四戶 庚寅四月四日生 貫坡平 侍中謚文肅璨后 孝行童蒙敎官敬培孫 漢文受學 京城測量學校卒業 儒敎

尹杜敦 住地全羅南道海南郡花二面龍德里丙寅十二月七日生 貫海南 漢文受學 現本面長 金融組合員 儒敎

尹泰炳 住地慶尙南道固城郡吾邑谷面西洞十四統四戶 丁丑八月八日生 貫坡平 侍中謚文肅璨后 佐命功臣原平君穆十八世孫 壬辰功臣兵議思復十三世孫 縣監光宣八世孫 侍讀能弼孫 鎭權子 漢文受學 現本面長 儒敎

尹泳基 住地慶尙南道固城郡吾邑谷面西洞癸亥十二月二十七日生 貫坡平 侍中謚文肅璨二十六世孫 孝行旌閭僉中樞思寬八世孫 進士忯七世孫 宣傳官希徵六世孫 漢文受學 儒敎

尹敬浩 住地慶尙南道釜山府龍珠面龍塘洞烏島里八統九戶 庚子四月二日生 貫坡平 通政億玄孫 漢文受學 歷本府鄕校掌議 都有司 勤儉篤行 識兼時務 鄕里稱善 儒敎

尹弼 住地慶尙南道釜山府龍珠面龍塘洞烏島里十統三戶 癸丑八月九日生 貫坡平 佐理功臣吏判謚昭靖坤十九世孫 漢文受學 歷本府安樂書院掌議 儒敎

尹善五 住地慶尙南道釜山府邑內面蓮山洞十六統五戶 丙午三月一日生 貫坡平 淑玄孫 歸業曾孫 就五孫 瑀子 漢文受學 歷本府鄕校掌議 農進會員 儒敎

尹定根 住地慶尙南道巨濟郡西部面玉山里二統七戶 丁丑正月二日生 貫漆原 漆原伯謚忠孝桓十九世孫 大提學天敳十八世孫 宣武功臣訓鍊正玠十一世孫 漢文受學 歷本郡鄕校掌議 勤儉自修 治家有範 儒敎

尹永燁 住地慶尙南道巨濟郡河淸面河淸里九統十戶 乙卯六月二十日生 貫漆原 漆原伯謚忠孝桓十八世孫 大提學天敳十七世孫 宣武功臣訓鍊正玠十世孫 漢文受學 官歷 岱寧園叅奉 儒敎

尹永吉 住地慶尙南道巨濟郡河淸面河淸里十一統七戶 甲寅十月二十八日生 貫漆原 漆原伯謚忠孝桓十八世孫 大提學天敳十七世孫 宣武功臣訓鍊正玠十世孫 漢文受學 官歷 本郡叅事 歷赤十字社員 儒敎

尹永完 住地慶尙南道巨濟郡一運面上東里八十五統三戶 丁巳十一月十三日生 貫漆原 漆原伯謚忠孝桓十八世孫 大提學天敳十七世孫 宣武功臣訓鍊院僉正號遯菴榮祥十世孫 漢文受學 官歷 正二品資憲 儒敎

尹致駉 住地全羅南道寶城郡栗於面新基里一統五戶 甲戌七月二十六日生 貫海平 贈領相號東岡殷弼十二世孫 判官成彥九世孫 監役龜烈子 漢文受學 才藝明敏 贍於文學 治家有法 實業從事 儒敎

尹炳晧 住地全羅南道寶城郡蘆洞面花田里五統七戶 己丑十二月九日生 貫漆原 太師璜后 監察賢孫十三世孫 承旨號槐亭謙十一世孫 戶叅大澗十世孫 贈司僕寺正號松隱宗九世孫 通德郎斯赫八世孫 號安軒東表六世孫 孝行陽七玄孫 號蘆庵在敏曾孫 箕鉉孫 都正孟學子 漢文受學 事親盡誠 少不懈弛 性本緊密 人皆敬信 儒敎 子思遠

尹基彥 住地慶尙南道釜山府沙中面溢洲洞二十一統十戶 壬戌九月五日生 貫坡平 佐命功臣吏判謚昭靖坤后 漢文受學 歷本府商業會議所議員 東洋生命保險株式會社員 龜浦銀行株主 儒敎

尹仲鉉 住地全羅南道寶城郡福內面沙坪里二統五戶 戊午六月十七日生 貫漆原 太子太師始榮三十七世孫 上護軍漢冏十一世孫 主簿大倜八世孫 同中樞寬七世孫 同中樞粹立六世孫 軍資監正東堣玄孫 贈工議元三曾孫 贈戶叅泰權孫 同中樞在信子 漢文受學 官歷 穆陵叅奉 儒敎

尹濟權 住地全羅南道康津郡寶岩面莊洞里一
統二戶 己酉十二月二十五日生 貫海南 贈忝議應慶七世孫 贈忝判時禎六世孫 琪鎭孚 漢文受學 官歷 繕工監假監役 正三品通政 儒敎 子柱元 柱燁 柱常 孫德夏

尹錫約 住地全羅南道康津郡白道面大筏里二
統一戶 癸卯三月三日生 貫海南 令洞正光璣十八世孫 大護軍丹鳳十七孫 治圭子 漢文受學 官歷 正三品通政 儒敎 子在燮 在業 在昶 孫宗鉉 瑾鉉 曾孫淳三

尹彰善 住地黃海道白川郡西村面四里外龜岩
洞二統七戶 甲寅八月二十日生 貫茂松 大司成謚忠烈諧二十四世孫 大提學謚文貞號栗亭澤配享錦山星谷書院二十二世孫 尙洛曾孫 廷秀孫 世憲子 漢文受學 儒敎

尹有行 住地慶尙北道慶州郡見谷面羅原里
甲戌正月二十一日生 貫坡平 文衡吏判坡平君謚昭靖坤后 漢文受學 儒敎

尹相一 住地慶尙北道淸道郡二位面孔巖洞五
統十戶 庚戌三月十七日生 貫坡平 政丞謚文顯琓二十一世孫 吏判謚昭靖坤十七世孫 駙馬謚忠景師路十四世孫 都正磻十三世孫 漢文受學 官歷 顯陵叅奉 儒敎

尹輔鉉 住地慶尙北道河陽郡南面柳村洞 甲
戌十二月二十四日生 貫坡平 五衛將尙律子 漢文受學 官歷正三品通政中樞院議官 儒敎

尹在殷 住地慶尙北道大邱府大邱面南山洞
癸亥生 貫坡平 太師莘達后 府院君謚忠簡承禮后 軍資監正守澤九世孫 判決事許覽八世孫 僉使衡老六世孫 同中樞錫來子 漢文受學 官歷 正三品通政 中樞院議官 儒敎

尹殷燮 住地慶尙北道永川郡紫陽面上騎洞三
統五戶 庚辰十二月二十六日生 貫坡平 府院君謚忠簡承禮后 漢文受學 儒敎

尹有甲 住地慶尙北道慶州郡見谷面羅原里七
統十戶 乙丑十二月十九日生 貫坡平 文衡吏判坡平君謚昭靖坤后 漢文受學 儒敎

尹滋學 住地慶尙北道淸道郡二位面孔巖洞六
統四戶 辛丑三月十二日生 貫坡平 政丞謚文顯琓二十世孫 吏判謚昭靖坤十六世孫 駙馬謚忠景師路十三世孫 都正磻十二世孫 漢文受學 官歷 司憲府監察 正三品通政 儒敎

權氏部

權直相 住地京城府中部上於義洞十統一戶
辛未五月十四日生 貫安東 逸右相謚文純號遂菴尙夏九世孫 逸諮議號山水軒震應六世孫 漢文受學 官歷 進士 度支部主事 忠州府叅書官 忠州 春川 南原郡守 全羅南北道檢稅官 長水 全州郡守 中樞院贊議 從二品 勳四等瑞寶章 儒敎

權鳳洙 住地京城府西部仁達坊社稷洞九十九
統十一戶 庚午六月二十五日生 貫安東 僉議政丞永嘉府院君謚文正號菊齋溥二十世孫 右相謚忠成鈞十三世孫 漢文受學 官歷 正三品 內部叅書官 同書記官 警務局長 龍川府尹 內藏院副卿 忠淸北道觀察使兼裁判所判事 中樞院贊議 勳五等旭日章 儒敎

權一燮 住地全羅北道金堤郡回浦面新德里一
統二戶 戊申八月二十六日生 貫安東 佐命功臣大提學吉昌君謚文忠號陽村近十五世孫 鈺曾孫 優孫 都正完子 漢文受學 儒敎

權麟洙 住地全羅北道礪山郡北一面羅坪里二
統五戶 壬戌七月二十八日生 貫安東 輔理功臣永嘉府院君謚文正號菊齋溥二十世孫 替成吉昌府院君謚文忠號陽村近十七世孫 吏判謚文貞號遂初堂忭八世孫 同中樞鍾基子 漢文受學 儒敎

權鍾泰 住地全羅北道淳昌郡上置等面新坪里
一統十戶 己卯正月二十一日生 貫安東 號楓堂克中后 思晦孫 命圭子 漢文受學 儒敎

權鍾振 住地全羅北道群山府九福洞六統三戶
壬子八月十六日生 貫安東 贊成謚文忠號陽村近十六世孫 漢文受學 進士 官歷 順陵叅奉 峽川郡守 定山郡守 中樞院議官 正二品嘉善 性本廉直 處事公正 屢典郡縣 萬口成碑 儒敎

權重琪 住地全羅北道古阜郡聲浦面蓮洞里二
統七戶 辛未十月十三日生 貫安東 太師幸三十二世孫 贊成謚文忠近十六世孫 謚文景踶十五世孫 謚翼平肇十四世孫 贈秘書丞擠玄孫 嘉善儆曾孫 侍講秉七孫 議官泳燮子 漢文

受學 儒敎

權鍾湜 住地全羅北道淳昌郡龜巖面新德里二統五戶 乙丑九月十四日生 貫安東
修文殿大提學永嘉府院君諡文正號菊齋溥十九世孫 牧使大德九世孫 縣令
佐翼功臣司正曉十三世孫 漢文受學 儒敎 氏八世祖母昌原丁
伯時八世孫 漢文受學 儒敎 氏八世祖母昌原丁
氏以烈行旌閭

權晛夏 住地全羅北道淳昌郡赤城面妙洞二統六戶 甲寅七月一日生 貫安東 洗
馬號楓潭克中九世孫 正仁孫 獻思子 漢文受學
儒敎

權龜燮 住地全羅北道古阜郡長順面外墻里三統五戶 辛巳三月二十四日生 貫安
東 太師幸三十世孫 佐命功臣贊成吉昌君諡文忠
號陽村近十五世孫 完山府尹踐十四世孫 主簿衙
九世孫 僉中樞衡儒孫 秉希子 漢文受學 儒敎

權滒奎 住地全羅北道金堤郡回浦面新成里一統九戶 乙卯五月二十二日生 貫安
東 東興府院君常十一世孫 諡忠貞恢十世孫 功
臣左承旨審中九世孫 敬壽子 漢文受學 勤儉守
業 務從實地 儒敎

權承奎 住地全羅北道長水郡內眞田面江村里一統一戶 丁卯十二月十八日生 貫安
東 東興府院君號南岡常十一世孫 吏議號七峯愼
十世孫 侍講院侍讀號式好堂福彦玄孫 贈秘書丞
櫻曾孫 贈嘉善協辦一憲孫 漢文受學 儒敎 氏
父協辦允壽 母病斷指 回甦數日 一鄕欽服 咸
稱誠孝

權堪瀅 住地慶尙南道機張郡東面鶴里洞五統五戶 甲午十一月十四日生 貫安東
興遜玄孫 五衛將哲道曾孫 通政奉埈孫 永祚子
漢文受學 儒敎

權正鉉 住地慶尙南道固城郡大芚面松溪洞
丁丑五月九日生 貫安東 牧使號霜
嵓潛十一世孫 漢文受學 儒敎

權世潤 住地慶尙南道釜山府西下面釜田洞五統八戶 戊寅六月二十六日生 貫安
東 太師幸后 漢文受學 東萊地方金融組合員
本府農進會員 儒敎

權規夏 住地慶尙南道釜山府左耳面華明洞五統一戶 壬戌十月十日生 貫安東
右贊成贈領相諡忠正號冲齋機十一世孫 漢文受學

歷東洋拓殖會社株主 本面龜浦銀行株主 地方金
融組合員 本府農進會特別會員 儒敎

權悟洙 住地慶尙南道巨濟郡延草面茶貢里八統六戶 癸巳五月二十九日生 貫安
東 太師幸后 花原君諡忠憲仲達二十二世孫 司
僕寺正得化會孫 軍資監正昌熙孫 孝行副護軍載
英子 漢文受學 官歷 中樞院議官 儒敎 氏父
其母有疾 冬月思甲蟹 彷徨川邊 穿氷求得 進
供卽效 事載三綱錄

權重洪 住地全羅北道古阜郡長順面外墻里四統四戶 己丑七月十四日生 貫安東
太師幸三十一世孫 佐命功臣贊成吉昌君諡文忠號
陽村近十六世孫 府尹踐十五世孫 忠義衛勗六世
孫 防禦使台燮子 漢文受學 儒敎

權俸杜 住地全羅北道古阜郡長順面外墻里二統九戶 庚寅十月二十日生 貫安東
太師幸三十二世孫 佐命功臣贊成吉昌君諡文忠號
陽村近十七世孫 府尹踐十六世孫 孝行鎭五世孫
英燮孫 重鋹子 漢文受學 儒敎

權良燮 住地全羅北道古阜郡長順面外墻里三統八戶 己卯正月三日生 貫安東
太師幸三十世孫 佐命功臣贊成吉昌君諡文忠號陽
村近十五世孫 府尹踐十四世孫 忠義衛勗五世孫
通政宰儒孫 秉泰子 漢文受學 儒敎

權稙 住地全羅北道益山郡豆川面龍池里一統十八戶 甲寅正月十日生 貫安東
永嘉府院君諡忠靖號誠齋皐二十五世孫 仁洙子
漢文受學 官歷 宮內府電話課主事 儒敎 氏母
豐山洪氏 早喪所天 氏遺腹孤也 氏年至十三
母撫其背曰汝今稍長 可以守家業 餘事申々囑付
其夜自經下從 特異烈行 人所欽服

權承一 住地全羅北道古阜郡聲浦面麒麟里四統九戶 辛巳九月一日生 貫安東
贊成諡文忠號陽村近十八世孫 吉州君踐十七世孫
洗馬悅十五世孫 府使調十三世孫 主簿衍十二世
孫 致大玄孫 應震曾孫 孝行在衡孫 監察世鎬
子 漢文受學 儒敎

權仁植 住地全羅北道淳昌郡龜巖面舟峴里一統七戶 辛巳十一月二十八日生 貫
安東 大提學永嘉府院君溥二十一世孫 佐翼功臣
司正曉十五世孫 牧使大德十一世孫 漢文受學
儒敎

權處中 住地全羅北道鎭安郡一北面垈洞一統六戶 丁卯正月十日生 貫安東 僉知中樞圭韓曾孫 時永孫 錫源子 漢文受學 儒敎

權起吾 住地全羅南道靈光郡黃良面草浦里四統二戶 丁亥四月二十一日生 貫安東 判書應奎七世孫 叅奉桂煥子 漢文受學 篤行淸儉 世稱高士 儒敎

權鍾國 住地全羅南道光陽郡玉龍面竹林里三統六戶 丙子五月十二日生 貫安東 淸白吏典翰璜十三世孫 漢文受學 官歷 繕工監假監役 南部都事 儒敎

權重約 住地忠淸南道大興郡外北面士堂里一統一戶 癸亥十月六日生 貫安東 淸白吏典翰璜十四世孫 漢文受學 歷本面長 儒敎

權泰祐 住地忠淸南道大興郡外北面雲谷里一統二戶 丙戌二月九日生 貫安東 淸白吏典翰璜十五世孫 漢文受學 歷公錢領收員 鹽業學校評議員 儒敎

權秉運 住地慶尙南道彦陽郡中北面茶開里四統五戶 庚申四月十二日生 貫安東

權永夏 住地京畿道高陽郡元堂面新院里五統五戶 壬子正月七日生 貫安東 吏判克禮十世孫 漢文受學 官歷 法部主事 六品 儒敎

權泰錫 住地京畿道高陽郡元堂面元堂里 己丑八月七日生 貫安東 領相永嘉府院君諡康定轍十二世孫 漢文受學 現本里長 儒敎

權丙日 住地忠淸南道大興郡外北面山直里一統一戶 甲午七月八日生 貫安東 淸白吏典翰璜十三世孫 漢文受學 官歷 繕工監假監役 南部都事 儒敎

權重壽 住地京畿道竹山郡蹄村面雲田五統四戶 乙未五月二十六日生 貫安東 左贊成吉昌君諡文忠號陽村近十六世孫 漢文受學 儒敎

權宗厚 住地平安南道 遠郡豐瑞面方山洞六統一戶 甲戌十二月二十日生 貫安東 佐命功臣左贊成諡文忠號陽村近后 漢文受學 儒敎

權然圭 住地慶尙南道河東郡靑岩面弓洞四統一戶 癸亥十一月二十七日生 貫安東 太師幸后 判官誼十五世孫 漢文受學 官歷 京畿道都事 儒敎

權啓杜 住地慶尙南道河東郡靑岩面弓項洞四統九戶 丙辰十月二十四日生 貫安東 太師幸后 贈工議景中孫 贈吏叅瑞一子 漢文受學 官歷 忠淸道都事 儒敎

權文鉉 住地慶尙南道金海郡生林面鳳林里十一統八戶 癸卯九月二日生 貫安東 永嘉府院君諡文正號菊齋溥二十世孫 永嘉君諡忠靖皐十九世孫 大提學號止齋踶十六世孫 領相轍十二世孫 兵使晋慶十世孫 贈左承旨祜六世孫 同中樞一善玄孫 通德郎時祐曾孫 都事馥燮孫 監察重穆子 漢文受學 事親極孝 博涉經史 儒敎

權重翊 住地全羅北道鎭安郡南面林下里 戊子十一月十九日生 貫安東 容麟曾孫 太師幸三十三世孫 右相諡文靖希正十七世孫 倘平曾孫 邦煥孫 禮議致彦子 漢文受學 儒敎 子宜涉 宜翰

權東俊 住地全羅南道莞島郡薦花面東古地九統二戶 丁卯十月二十四日生 貫安東 左贊成諡文忠號陽村近十七世孫 軍資監正瑀春亥孫 工議麒麟曾孫 左尹得中孫 同中樞仁達子 漢文受學 官歷 從二品嘉善 儒敎 子用旻、炳旻 氏母南平文氏 母病竭誠侍湯 以夜繼晝 及喪居廬盡哀 人皆稱孝

權正彬 住地全羅南道莞島郡薦花面舊木里一統五戶 辛卯九月十一日生 貫安東 左贊成諡文忠號陽村近十八世孫 工議麒麟玄孫 左尹得中曾孫 聖達孫 漢文受學 歷本面長 東古地書堂講師 儒敎 子采燮 氏父學俊 生有異質 夙成學業 數十年親癤 竭誠侍湯 誠無不至 朝耕夜讀 儔於童生 氷鱸自躍 擬於王氏 及其居喪 侍墓行素 毁瘠骨立 士論齊發 屢爲褒薦

權重振 住地慶尙北道醴泉郡柳川面孤山洞七統七戶 戊辰四月四日生 貫安東 贈叅判處中八世孫 護軍大祐子 漢文受學 官歷 健陵叅奉 儒敎

權載璿 住地慶尙北道奉化郡小川面西川里七統五戶　庚午三月三日生　貫安東
揚武功臣副總管花原君號感顧喜學五世孫　漢文受學　儒敎

權定淵 住地慶尙北道奉化郡才山面東面里十一統一戶　戊寅六月十三日生　貫安東
吏議琚十五世孫　副護軍壽甲九世孫　漢文受學　儒敎

權午淵 住地慶尙北道奉化郡才山面東面里十統十戶　甲戌二月二十三日生　貫安東
吏議琚十五世孫　副護軍壽甲九世孫　漢文受學　儒敎

權孝元 住地江原道平海郡近西面九峴洞一統二戶　壬戌九月二十一日生　貫安東
平章事景輔后　龍見曾孫　瑩孫　同中樞仁發子
漢文受學　官歷　宮內府主事　儒敎

權永瑞 住地江原道平海郡近北面項谷里一統三戶　戊午七月二十日生　貫安東
太師幸后　龍三曾孫　守大孫　應化子　漢文受學　儒敎

權仁洙 住地全羅北道淳昌郡福興面月城里三統一戶　丁亥四月十八日生　貫安東
永嘉府院君諡文正溥二十世孫　佐翼功臣號晩隱曉十四世孫　漢文受學　儒敎

權寧基 住地全羅北道長水郡溪西面金谷里二統三戶　己亥七月二十三日生　貫安東
都元都贈領相永嘉府院君諡忠莊號晩翠堂慄十二世孫　承旨壽龍六世孫　通政在老孫　漢文受學　儒敎

權濟 住地忠淸北道丹陽郡西面佳山里五統一戶　乙亥二月六日生　貫安東　佐理功臣吏判花川君諡襄平磯十五世孫　漢文受學　儒敎

權仁集 住地忠淸北道丹陽郡造山面艾谷里七統一戶　己卯正月十三日生　貫安東
吏判諡文忠號陽村近十九世孫　靖難功臣吉昌府院君諡翼平號所閑堂擧十七世孫　府使躋九世孫　通政春鎭孫　漢文受學　儒敎

權炳億 住地忠淸北道丹陽郡邑內面上坊里三統二戶　癸巳五月十八日生　貫安東
吏判諡文忠號陽村近十九世孫　郡守豐稙子　漢文受學　官歷　本郡公立普通學校學務委員　現赤十字社員　儒敎

權珉運 住地慶尙南道彦陽郡中北面盤谷里一統一戶　癸卯五月一日生　貫安東
太師幸三十三世孫　右相諡文靖希正十七世孫　禮議揆煥孫　同中樞基成子　漢文受學　官歷　義禁府都事　曾經本郡鄕校有司　儒敎　子宜鳳　孫衡述　曾孫永度

權震運 住地慶尙南道彦陽郡中北面盤谷里八統八戶　甲寅七月八日生　貫安東
太師幸三十三世孫　右相諡文靖希正十七世孫　司正號向日齋壽海十四世孫　敎官號茶隱尙文曾孫　禮議宜煥孫　贈戶叅號竹圃致斤子　漢文受學　官歷　敦寧府都正　同知敦寧府事　儒敎　子秉夏　秉玉　秉殷　秉鎬　孫鍾述　文水　開雲

權重斗 住地全羅北道長水郡溪南面高亭里二統十戶　庚午三月四日生　貫安東
贈左相吉昌君諡文忠號陽村近十五世孫　贈領相諡文景踶十四世孫　贈領相花城君諡忠正碏九世孫　牧使贈承旨持文五世孫　贈吏議聖麟孫　贈嘉善錫奎子　漢文受學　官歷　童蒙敎官　子濤洙　在洙
氏母全州崔氏　至烈至孝　事載湖南三綱錄

字社員　儒敎

權寧周 住地江原道平康郡南面都洞里二統三戶　戊辰十月七日生　貫安東　鍾大孫　泰明子　漢文受學　官歷　本郡主事　遞鄕主事　郡叅事　歷本面長　儒敎

權丙圭 住地江原道平康郡西面宗廣里水內洞四統一戶　辛未十一月十二日生　貫安東　嘉善聖根孫　監察思逸子　漢文受學　儒敎

權三龍 住地全羅南道順天郡上沙面雲谷里二統八戶　癸未四月八日生　貫安東
右相慄十一世孫　監察祥祚子　漢文受學　力穡守分　經濟有餘　儒敎

權載衡 住地全羅南道咸平郡冀城面西部里甲寅七月十二日生　貫安東　尙書左僕射守平后　右相吉昌府院君擧十一世孫　處文子　漢文受學　官歷　五衛將　儒敎

權德允 住地慶尙南道巨濟郡河淸面柳溪里三統四戶　戊寅八月十五日生　貫安東
知密直司事花原君諡忠憲仲達后　漢文受學　歷本郡鄕校掌議　赤十字社員　儒敎

洪氏部

洪祐晳 住地京城府西部餘慶坊刀子洞八十六統三戶 甲子正月三日生 貫豐山 大司憲號慕堂謚文敬履祥十世孫 永安尉柱元八世孫 漢文受學 官歷 進士 文科 弘文館副修撰 奎章閣直閣 陞正三品 秘書院丞 宮內府內大臣秘書官 中樞院勅任議官 慶尙北道巡察使 平理院判事 江原道宣諭使 補大審院判事 統監府判事 補平壤控訴院判事 中樞院贊議 叙正六位 現辯護士 儒敎

洪煥璧 住地京畿道陰竹郡北二面盧洞一統一戶 庚子二月七日生 貫南陽 監司號鳳溪世恭十世孫 漢文受學 儒敎

洪祐永 住地京畿道陰竹郡南面階岩里二統十戶 庚申三月二十四日生 貫豐山 大司憲謚文敬號慕堂履祥十世孫 義泰曾孫 敎官天謨孫 胤周子 漢文受學 官歷 宮內府主事 儒敎

洪穆燮 住地京畿道開城郡西部面館前里長竹洞五十六統十戶 己酉十二月七日生 貫南陽 平章事謚忠平灌后 南陽君澍后 漢文受學 儒敎

洪膺春 住地咸鏡南道安邊郡培養面二里水項洞一統一戶 丙午八月二十七日生 貫南陽 太師骰說二十七世孫 佐郎贈吏議尙溥十三世孫 監司天壽九世孫 漢文受學 官歷 正三品通政 歷本郡功曹 儒敎

洪其黍 住地全羅北道茂長郡心元面龍起里五統一戶 庚寅二月二十三日生 貫南陽 南陽君澍三十六世孫 上護軍深遠二十二世孫 郡守處讓二十一世孫 監司彝十六世孫 司果性載子 漢文受學 官歷 水輪院主事 儒敎

洪淳昱 住地全羅北道茂長郡吾里洞面星洞里一統七戶 丁亥七月二日生 貫南陽 南陽君澍三十三世孫 司僕正啓元二十四世孫 在千孫 監察鍾仁子 漢文受學 儒敎

洪鍾台 住地全羅北道古阜郡雨日面藍山里二統三戶 庚申二月二十四日生 貫南陽 平章事謚忠平灌二十六世孫 戶叅思潑十五世孫 贈承旨興值十四世孫 升漢玄孫 叙九曾孫 主燮孫 在煥子 漢文受學 事親盡孝 鄕里咸稱 儒敎

洪在禧 住地全羅北道古阜郡白山面大仙洞一統六戶 癸卯十二月十三日生 貫南陽 郡守祉七世孫 榮曾孫 達源孫 元燮子 漢文受學 敎子誨孫 詩禮世襲 勤課農業 隣里模範 儒敎

洪在聲 住地全羅北道古阜郡所井面登桂里三統一戶 甲申五月一日生 貫南陽 執義號湖隱演十四世孫 叅判號樂天碩舫十一世孫 典籍允五玄孫 贈資憲錫夏曾孫 叅判秉一孫 孝行榮燮子 漢文受學 儒敎 氏祖母道康金氏 孝烈特異 有鄕道薦報

洪淳豐 住地全羅北道淳昌郡龜巖面馬興里二統二戶 乙丑四月十九日生 貫南陽 靖國功臣工判益原君景霖十四世孫 縣監贈左承旨潛十二世孫 縣監贈工議祐十一世孫 進士命禹六世孫 鍾泰子 漢文受學 儒敎

洪鍾仁 住地全羅北道任實郡靈溪面西湖里六統四戶 壬戌二月四日生 貫南陽 執義號湖隱演十五世孫 叅判碩舫十二世孫 號敬齋鵬十一世孫 贈叅判濟明六世孫 漢文受學 官歷 智陵叅奉 中樞院議官 儒敎

洪鍾懋 住地全羅北道龍安郡廳 甲戌五月二十四日生 貫南陽 吏判謚貞靖處亮八世孫 宗廟直長義人(壬寅被禍乙巳伸冤)五世孫 漢文受學 官立英語學校修業 官歷進士 駐米國公使館書記生 議政府主事 同府叅書官 金溝內閑書記官 郡守 現任龍安郡守 天賦才德 博識時宜 官歷內外 曾未有失 現郡成績 口碑四徹 儒敎

洪秉國 住地全羅北道古阜郡聲浦面麒麟里一統八戶 乙卯正月十五日生 貫南陽 兵部尙書縉十九世孫 吏議潤德十二世孫 觀察使號癡巖春年十世孫 府使瑞麒八世孫 通政應天曾孫 漢文受學 儒敎

洪淳學 住地全羅北道古阜郡衙內面黃田里二統二戶 己丑三月十七日生 貫南平 南平府院君號壽齋奎初二十三世孫 兵叅慶燮曾孫

贈戶叅嘉善在弼孫　副護軍熙鍾子　漢文受學　儒敎

洪淳璣 住地全羅北道全州郡薍田面中仁德里一統四戶　丙辰四月二十五日生　貫南陽　太師殷悅三十一世孫　監司號海峰命元十世孫　領相謚文簡啓禧六世孫　觀察使述海五世孫　孝行準燮曾孫　都事鍾來子　漢文受學　官歷　惠陵叅奉　性本寬厚　世襲詩禮　儒敎　子璿杓

洪鍾器 住地全羅北道龍安郡北面龍頭里一統五戶　丙午五月二十五日生　貫南陽　太師殷悅二十一世孫　監司號海峰命元九世孫　縣監禹岳六世孫　泰燮孫　在正子　漢文受學　官歷　司憲府監察　儒敎

洪雨植 住地全羅北道龍安郡々內面中新里二統四戶　乙亥十二月二十八日生　貫豐山　國學直學之慶二十一世孫　密直使侑十九世孫　副司勇贈左承旨禹甸十四世孫　贈領相豐昌府院君鸞祥十二世孫　左承旨霆十一世孫　漢文受學　儒敎

洪淳疋 住地全羅北道古阜郡白山面回浦里一統一戶　丁未九月四日生　貫南陽　三司左使南陽君澍二十世孫　叅判思潑十六世孫　孝行贈工議汝吉十二世孫　正郎毅然十世孫　元得五世孫　贈戶叅秉九玄孫　贈通政致燮曾孫　贈通政在權孫　鍾河子　漢文受學　現本面長　地方金融組合員　儒敎

洪文杓 住地全羅北道古阜郡白山面鳳棲里一統八戶　壬午十一月七日生　貫南陽　三司左使南陽君澍二十一世孫　靖國功臣工判益原君景霖十五世孫　龍燮玄孫　在燁曾孫　鍾潤孫　淳祿子　漢文受學　現本面書記　儒敎

洪淳玕 住地全羅北道長水郡溪南面樹烈里二統一戶　丁卯九月十六日生　貫南陽　兵部尚書至柔二十六世孫　監司命元十世孫　俊燮曾孫　在文孫　鍾元子　漢文受學　官歷　從二品嘉善　儒敎

洪　鍾 住地慶尙南道機張郡邑內面竹城洞四統九戶　丙午四月十六日生　貫南陽　致三曾孫　秉浩孫　仁直子　漢文受學　歷本郡鄕校掌議　都有司　儒敎

洪鍾伯 住地慶尙南道釜山府左耳面萬德洞五統七戶　己巳四月三日生　貫南陽　在成玄孫　得仁曾孫　致興孫　基善子　漢文受學　儒敎

洪鍾永 住地慶尙南道釜山府左耳面萬德洞五統八戶　壬戌正月二十二日生　貫南陽　元錫玄孫　明得曾孫　大興孫　司果濟源子　漢文受學　歷本府鄕校掌議　都有司　儒敎

洪元日 住地平安北道義州府加小面楸洞九統一戶　戊辰七月九日生　貫南陽　太師殷說后　進士兌山七世孫　同中樞海廷曾孫　澤範子　漢文受學　官歷　中樞院議官　歷本面長　本道柞蠶株式會社員　農商治產　世稱達觀　儒敎

洪達富 住地平安北道鐵山郡站面月安洞一統四戶　癸酉二月二十二日生　貫南陽　安社功臣南陽府院君謚匡定奎二十五世孫　安社功臣侍中謚文正號陽坡彥博二十三世孫　佐命功臣南陽君謚康襄恕二十一世孫　同中樞漢從十六世孫　贈工議萬河七世孫　漢文受學　儒敎

洪淳復 住地忠淸南道禮山郡村面宗敬里　己卯十月二十四日生　貫南陽　監司贈領相號海峰命元十世孫　知中樞號櫟軒處大九世孫　縣令贈吏叅受寬八世孫　漢文受學　儒敎

洪泳杓 住地全羅南道濟州郡中面一徒里　戊子正月五日生　貫南陽　密直使南陽君師禹二十二世孫　萬戶汝鎭曾孫　將仕郎仁奎孫　顯淳子　漢文受學　本郡私立義信學校修業　公立普通學校　農業學校卒業　儒敎

洪祐聖 住地全羅南道靈光郡外西面桂洞里三統二戶　丙午六月三日生　貫豐山　舍人號洪崖侃十八世孫　大提學號晚隱載十四世孫　漢文受學　官歷　正三品通政　從二品嘉善　儒敎

洪在淇 住地全羅南道康津郡梨旨面基洞一統二戶　壬戌十一月二日生　貫南陽　平章事謚文正號陽坡彥博十八世孫　監司南陽君彝十六世孫　判尹九叙十三世孫　郡守處誠十一世孫　密直司正景民八世孫　叅奉夏瑞五世孫　贈兵議昌燮子　漢文受學　謹愼好學　固守先業　儒敎

洪秉旭 住地全羅南道康津郡知田面寶田里三統七戶　壬子十月二十四日生　貫南陽　大提學謚文良汝方十六世孫　江寧君謚章簡元用十五世孫　判官循性十四世孫　縣監貴孫十三世孫　縣監潤先十二世孫　庶尹以坤十一世孫　郡守龜祥十世孫　進士達海九世孫　執義渾源八世孫　叅贊

好謙七世孫　承旨悌興六世孫　通德郎戀錫五世孫
斗淵子　漢文受學　儒敎　子南燮

洪鍾麟 住地全羅南道靈光郡縣內面新大里
癸卯五月十六日生　貫南陽　學士天河后　太師殷悅二十七世孫　太中大夫東周二十六世孫　尙書僕射毅二十五世孫　諡匡靖奎十八世孫　諡莊簡戎十七世孫　南陽君澍十六世孫　唐城君徽十五世孫　吏叅涉十三世孫　吏判淀十二世孫　叅判侃十一世孫　叅議經漢五世孫　承旨泰雲玄孫　戶議大源曾孫　禮叅景燮孫　叅奉在弼子　漢文受學　儒敎

洪在聖 住地全羅南道同福郡內北面熊谷里三
統六戶　壬子九月十七日生　貫南陽　諡忠平灌后　執義演十三世孫　領相諡文簡號沂川命夏八世孫　孝行贈童蒙敎官戴中孫　漢文受學　歷辟廟執綱　儒敎

洪鍾聲 住地忠淸北道忠州郡周柳面梨木里一
統六戶　丙寅正月二十三日生　貫南陽　監司贈左贊成號海峰命元十二世孫　漢文受學　儒敎

觀察使贈左贊成號海峰命元七世孫　贈領相諡忠莊號醒菴處厚六世孫　縣監贈吏叅禹儆曾孫　祐泳子　漢文受學　儒敎

洪在根 住地全羅北道咸悅郡西二面西方洞四
統一戶　戊午九月二十三日生　貫南陽　太師殷悅三十一世孫　尙書左僕射灝二十八世孫　開國功臣南城君錫十五世孫　郡守贈兵叅處垢玄孫　漢文受學　官歷　司憲府監察　儒敎

洪淳學 住地全羅北道全州郡所陽面大中里二
統九戶　丙寅十二月二十九日生　貫南陽　判校號華谷南立十世孫　副護軍在赫孫　漢文受學　儒敎

洪淳行 住地全羅北道任實郡玉田面杏村三統
三戶　壬午四月六日生　貫南陽　殉節西華平章事諡忠平灌后　禮叅號樂天碩舫十三世孫　號敬齋鵬享鵝亭祠　十二世孫　戶議號柳亭濟仁七世孫　漢文受學　儒敎

洪淳虎 住地全羅北道任實郡玉田面柯田里杏
村二統六戶　丙申五月二十九日生　貫南陽　南陽君澍二十世孫　叅判田號樂天碩舫十三世孫　進士漢燮曾孫　叅奉在鎬孫　號梅史鍾紘子　漢文受學　儒敎

洪鍾德 住地忠淸北道忠州郡德面堂隅里三統
一戶　辛酉二月四日生　貫南陽　監司贈左贊成號海峰命元九世孫　漢文受學　儒敎

洪鍾國 住地忠淸北道忠州郡沙伊面敦山里三
統三戶　戊午三月十日生　貫南陽　領相諡文簡號沂川命夏九世孫　漢文受學　儒敎

洪承燮 住地江原道通川郡聖道面雲巖里一統
二戶　己卯十月十三日生　貫豐山　大司憲諡文敬號慕堂履祥十一世孫　同中樞長周孫　都事祐成子　漢文受學　行能踐實　治家有法　儒敎

洪達泳 住地京畿道開城郡東部面京坊里四十
四統五戶　甲寅八月十八日生　貫南陽　輔國諡忠平灌二十三世孫　漢文受學　儒敎

洪秉正 住地全羅北道益山郡豆村面鴈川一統
十二戶　乙卯十月十六日生　貫南陽　觀察使贈左贊成號海峰命元七世孫　贈領相諡忠莊號醒菴處厚六世孫　縣監贈吏叅禹儆曾孫　友泳子　漢文受學　儒敎

洪秉玉 住地全羅北道益山郡豆村面鴈川一統
十三戶　丁巳三月九日生　貫南陽

洪淳學 住地全羅北道全州郡所陽面大中里二
統九戶　丙寅十二月二十九日生　貫南陽　判校號華谷南立十世孫　副護軍在赫孫　漢文受學　儒敎

洪淳行 住地全羅北道任實郡玉田面杏村三統
三戶　壬午四月六日生　貫南陽　殉節西華平章事諡忠平灌后　禮叅號樂天碩舫十三世孫　號敬齋鵬享鵝亭祠　十二世孫　戶議號柳亭濟仁七世孫　漢文受學　儒敎

洪淳虎 住地全羅北道任實郡玉田面柯田里杏
村二統六戶　丙申五月二十九日生　貫南陽　南陽君澍二十世孫　叅判田號樂天碩舫十三世孫　進士漢燮曾孫　叅奉在鎬孫　號梅史鍾紘子　漢文受學　儒敎

洪淳學 住地全羅北道益山郡彌勒面道川里一
統三戶　辛未四月十八日生　貫南陽　承旨贈領相寧陽府院君號栗亭天民十一世孫　領相諡文靖號鶴谷瑞鳳十世孫　監司贈領相寧安君號葆翁命一九世孫　號瘦竹在厦子　漢文受學　儒敎

洪鍾運 住地慶尙南道彥陽郡中北面茶開里十
統五戶　丁巳十一月二十四日生　貫南陽　南陽君澍十九世孫　號友菊齋敬孫十五世孫　持平稱十二世孫　嘉善吉星曾孫　嘉善正恩孫　通政聖龜子　漢文受學　官歷　英陵叅奉　曾經本郡鄕校掌議　儒敎　子淳祕　孫南植

洪斗杓 住地全羅南道麗水郡華陽面昌武里四
統四戶　己酉六月十四日生　貫南陽　諡文正彥博三十二世孫　鍾碩孫　淳敎子　漢文受學　天性純孝　早丁外艱　奉養偏母　溫凊甘旨　未嘗闕乏　母偶得病　起居須人　十有五年　侍湯不懈　母患面腫　三年吮之　終得快效　未蒙褒揚之典　人皆嗟歎

洪鍾能 住地全羅南道海南郡管底面坪里八統
六戶　乙丑十一月十日生　貫南陽

功臣輔國謚忠平灌二十五世孫　南陽君澍十八世孫　司僕寺正秉赫曾孫　判官玉燮孫　嘉善在玟子　漢文受學　官歷　思陵叅奉　歷本面長　親務勤幹　至公無私　有子五人　各守其業　克盡誠孝　鄕里稱頌　儒敎

洪性珠 住地全羅南道麗水郡三日面虎鳴里一統九戶　癸亥十月十五日生　貫南陽　謚文正號陽坡彦博二十二世孫　判尹九叙十七世孫　贈通政淳夙孫　贈通政廷杓子　漢文受學　歷太極敎問辯長　年及弱冠　講讀七書　誠敬修身　勤儉齊家　承襲庭訓　不墜家聲　太極敎　氏祖母徐氏　壺範善淑　早罹崩城　送終以禮　孝事舅姑　侍湯三年　誠不少懈　忽憶別饌　夫人入園　號泣祝天　偶有一獐　走入竹林　捉以供親　完得回奉　士林齊議　狀報巡營　未蒙褒揚　尙有嗟惜

洪鍾冕 住地慶尙北道奉化郡小川面汾川里十七統二戶　辛巳生　貫南陽　南陽府院君謚匡定號壽齋奎十九世孫　南陽府院君謚莊簡戎十八世孫　南陽君澍十七世孫　漢文受學　儒敎

洪鍾振 住地慶尙北道奉化郡小川面汾川里十七統十戶　丙戌七月二十七日生　貫南陽　南陽府院君謚匡定號壽齋奎十九世孫　南陽君澍十七世孫　漢文受學　儒敎

洪昌煥 住地京城府崇信面貞陵洞五統七戶　壬戌十一月十九日生　貫南陽　大運曾孫　允奭孫　萬柱子　漢文受學　現本里長　儒敎

洪進杓 住地京畿道安城郡德谷面陽村里三統一戶　甲午十二月二日生　貫南陽　佐命功臣左賛成贈領相南陽府院君謚康襄恕十九世孫　漢文受學　本郡公立普通學校修業　儒敎

洪淳宣 住地全羅北道益山郡支石面石橋里一統十二戶　壬申十二月二十六日生　貫南陽　謚文靖號鶴谷瑞鳳十一世孫　縣監景憲六世孫　進士纘變曾孫　漢文受學　儒敎

洪性堯 住地全羅北道萬頃郡上西面淨塘里三統八戶　辛卯十二月四日生　貫南陽　南陽府院君謚莊簡戎二十二世孫　孝行通政簡十三世孫　淳義孫　建杓子　漢文受學　現本里長　儒敎

洪淳亮 住地全羅北道任實郡上東面陽地里乙酉六月二十二日生　貫南陽　僉正號敬齋鵬十七世孫　通政在順孫　漢文受學　普通學校修業　曾經上東面長　現本面長　儒敎

洪淳彦 住地全羅北道益山郡豆村面草三里二統六戶　庚辰五月十七日生　貫南陽　領相謚文簡號沂川命夏十世孫　在寓孫　鍾護子　漢文受學　儒敎

洪玟杓 住地全羅北道鎭安郡馬靈面西飛山一統一戶　庚辰六月一日生　貫南陽　江都殉節吏判謚義烈命亨十一世孫　孝行叅奉淳準子　漢文受學　官歷　章陵叅奉　曾經鄕校齋任　儒敎

洪淳玉 住地全羅北道任實郡玉田面柯田里三統三戶　壬申十二月二十三日生　貫南陽　唐城君徽十九世孫　執義號湖隱演十六世孫　縣監時泰十世孫　基誠曾孫　哲奎孫　鍾淵子　漢文受學　儒敎　子東杓　應杓　代杓

洪璟杓 住地全羅北道萬頃郡南二面南浦里四統六戶　辛巳六月二十三日生　貫南陽　太師殷悅三十四世孫　司空尙書謚忠平灌二十八世孫　南陽府院君謚匡定號壽齋奎十九世孫　南陽君澍十七世孫　漢文受學　儒敎

洪淳宅 住地全羅北道任實郡上東面陽地里乙酉六月二十二日生　貫南陽　僉正號敬齋鵬十七世孫　通政在順孫　漢文受學　普通學校修業　曾經上東面長　現本面長　儒敎

洪淳彦 住地全羅北道益山郡豆村面草三里二統六戶　庚辰五月十七日生　貫南陽　領相謚文簡號沂川命夏十世孫　在寓孫　鍾護子　漢文受學　儒敎

洪玟杓 住地全羅北道鎭安郡馬靈面西飛山一統一戶　庚辰六月一日生　貫南陽　江都殉節吏判謚義烈命亨十一世孫　孝行叅奉淳準子　漢文受學　官歷　章陵叅奉　曾經鄕校齋任　儒敎

洪淳玉 住地全羅北道任實郡玉田面柯田里三統三戶　壬申十二月二十三日生　貫南陽　唐城君徽十九世孫　執義號湖隱演十六世孫　縣監時泰十世孫　基誠曾孫　哲奎孫　鍾淵子　漢文受學　儒敎　子東杓　應杓　代杓

洪璟杓 住地全羅北道萬頃郡南二面南浦里四統六戶　辛巳六月二十三日生　貫南陽　太師殷悅三十四世孫　司空尙書謚忠平灌二十八世孫　南陽府院君謚莊簡戎二十二世孫　判司獄二十世孫　戶判文孫十一世孫　都事淳禧子　漢文受學　官歷　健陵叅奉　儒敎

洪元模 住地江原道旌善郡北面長悅里一統八戶　乙卯十一月二十日生　貫豐山　工叅萬區六世孫　知中樞重彦五世孫　通德郎仁輔玄孫　漢文受學　儒敎

洪光守 住地平安南道寧遠郡永淸面倉里十二統二戶　戊子十二月二十四日生　貫南陽　吏判謚文匡號涵虛貴達后　漢文受學　儒敎

洪鍾憲 住地咸鏡南道元山府北面浮山里一統一戶　丁丑七月二十七日生　貫南陽　三司左使南陽君澍二十世孫　允權孫　在錫子　漢

文受學 官歷 忠義叅奉 歷本里長 現紳士大同譜贊成員 儒敎

洪淳成 住地咸鏡南道元山府北面浮山里二統六戶 甲寅十一月六日生 貫南陽 三司左使南陽君澍二十一世孫 在楫孫 鍾濬子 漢文受學 儒敎

洪謙洙 住地平安南道江東郡區池面上洞三統六戶 甲寅五月二十八日生 貫南陽 訓導汝學十一世孫 錫龜曾孫 生員象奎孫 鎬英子 漢文受學 儒敎

洪承澤 住地全羅南道靈光郡黃良面新興里二統四戶 辛巳七月九日生 貫豐山 直提學之慶十九世孫 大提學子演十六世孫 漢文受學 篤於修齊 勤於農桑 儒敎

洪鍾琦 住地全羅南道木浦府二老面甘遯里二統十戶 甲子六月六日生 貫南陽 侍中謚文正彦博十九世孫 兵叅興禹八世孫 承旨以復七世孫 通政泰元玄孫 通政秉九曾孫 同中樞斗燮孫 嘉義在英子 漢文受學 官歷 司憲府監察 歷鄕約色掌 齋任 鄕約長 儒敎 子淳采 淳初 孫 嘉善時漢曾採 叅奉 永遯孫 五衛將在勝子 漢文受學 儒敎 子淳玉

洪權杓 住地全羅南道木浦府進禮面古昌洞五統十戶 丙寅四月九日生 貫南陽 侍中謚文正彦博后 漢文受學 官歷 光陵叅奉 性淳才敏 以孝事親 不求聞譽 儒敎 子性錫

洪在錫 住地全羅南道木浦府二老面甘遯里二統六戶 癸酉十二月十七日生 貫南陽 侍中謚文正彦博十八世孫 兵叅興禹七世孫 同中樞以咸六世孫 工議泰龍曾孫 嘉善秉祿孫 嘉善吉燮子 漢文受學 官歷 莊陵叅奉 儒敎 子鍾甲 鍾泳

洪淳郁 住地全羅北道淳昌郡福興面鼎洞槐谷里五統三戶 壬申十月四日生 貫南陽 侍中謚文正號陽坡彦博十九世孫 兵判九叙十五世孫 漢文受學 儒敎

洪憲杓 住地全羅北道淳昌郡福興面漁隱洞一統四戶 乙卯八月八日生 貫南陽 侍中謚文正號陽坡彦博二十世孫 兵判九叙十六世孫 進士號栢隱淳觀子 漢文受學 成均生員 儒敎

洪鍾珠 住地全羅南道木浦府二老面立石里三統八戶 癸未十二月二十三日生 貫南陽 侍中謚文正彦博十九世孫 戶叅光義九世孫 縣監受禹八世孫 戶議重喆六世孫 監察鳳燮孫 通政在五子 漢文受學 官歷 叅奉 儒敎 子淳珏 淳仁

洪鍾五 住地全羅南道智島郡沙玉面畝洞里一統六戶 乙卯正月二十九日生 貫南陽 輔國謚安武達孫十四世孫 僉中樞廷衛八世孫 工議必善六世孫 應元 配田氏事姑素孝愉。婉容無或違志其夫抱疴積至九年。禱天願代判股以 進曾孫 義燮孫 掌議在敏子 漢文受學 官歷 五衛將 儒敎

洪京鎬 住地全羅南道寶城郡南下面大浦里七統四戶 丙申四月二十七日生 貫南陽 太師殷悅三十一世孫 判尹溟二十一世孫 同中樞順福十世孫 達奭玄孫 贈戶叅大疇曾孫 贈通政顯圭孫 秘書丞基模子 漢文受學 官歷 惠陵叅奉 一守古道 友睦兄弟 儒敎 子濟萬

洪鍾泰 住地全羅南道長興郡大興面長山里二統七戶 癸丑四月十三日生 貫南陽 太師殷悅三十二世孫 兵判九叙十七世孫 連浩玄

洪在馥 住地全羅北道任實郡下新德面艾峴里三統四戶 甲子四月十日生 貫南陽 南陽府院君謚莊簡戎十九世孫 侍中謚文正彦博十八世孫 孝行旌閭監察鉉燮子 漢文受學 官歷 永陵叅奉 隱居行義 不求名利 儒敎

洪炳奎 住地全羅北道益山郡彌勒面九龍里三統二戶 乙丑二月二十九日生 貫洪州 翊贊功臣海豐府院君號樂泰亭規三十世孫 吏判贈領相謚靖惠號柳村禹平十五世孫 逸大司憲號藥圃剛十四世孫 掌令號南百齋石堅十一世孫 宣廟忠臣贈左叅贊謚文靖鎔十世孫 漢文受學 儒敎

洪佑世 住地慶尙南道馬山府舊熊川鎭海面慶和洞五條通四十五號 丙午二月八日生 貫豐山 豐山君之慶十九世孫 號洪涯侃十八世孫 號晩隱載十四世孫 孝行持平五常九世孫 鍊周子 漢文受學 歷本郡鄕校有司 儒敎

洪在榮 住地全羅北道古阜郡西部面青龍里一統二戶 庚申十月十四日生 貫南陽 南陽府院君謚莊簡戎二十世孫 司直贈吏叅陟十五世孫 僉中樞允範玄孫 致夏以學行著世 曾孫 貴燮以孝行鄕薦子 漢文受學 官歷 敬陵叅奉 天性明敏 早

丁外憂　盡禮無憾　繼事慈親　躬執勤勞　以供甘旨　丁憂三年　終始如一　鄕里慕仰　道郡薦揚　儒敎

洪淳寬 住地全羅北道古阜郡伐未面大寺里七統四戶　丁丑九月二十一日生　貫南陽　左僕射諡忠平號靜軒瀣二十七世孫　左尹希正十八世孫　副護軍冶十一世孫　鍾奕子　漢文受學　儒敎

洪在寬 住地全羅南道昌平郡兼面院嶝里　庚午七月十八日生　貫南陽　益城府院君諡文貞號拙翁聖民十一世孫　兵議號木翁瑞翼十世孫　贈領相諡忠烈號懶齋命耆九世孫　右相諡文翼號梨川重普八世孫　號愚軒秉龍孫　都事廷燮子　漢文受學　官歷　健陵叅奉　正三品通政　儒敎

洪致鎰 住地全羅南道珍島郡義新面茅島里四統一戶　丁巳七月十一日生　貫南陽　侍中諡文正號陽坡彦博二十三世孫　開城君師普二十二世孫　領相憲二十一世孫　府尹鐸賢二十世孫　大提學太元十九世孫　司宰監正遜世十八世孫　禮佐明道十六世孫　嘉義泰化曾孫　嘉義昱浩孫　同中樞輿華子　漢文受學　儒敎

洪淳房 住地全羅南道莞島郡々外面望里一統五戶　辛未十一月十六日生　貫南陽　太師骏悅后　報國功臣灌二十五世孫　輔理功臣匡靖大夫徽十七世孫　工判尙濱十六世孫　觀察使春卿十一世孫　領相命耆八世孫　右相重普七世孫　進士得周六世孫　叅奉貴鍾子　漢文受學　官歷　惠民院主事　極於養親　切於睦族　敎子以禮　接人以敬　不墜世德　儒敎　子昌杓　錫杓　桂杓

洪運杓 住地全羅北道淳昌郡上置面道古里八統七戶　壬戌十二月二十七日生　貫南陽　諡文正號陽坡彦博二十一世孫　兵判號高峰九敘九世孫　漢文受學　儒敎

洪鍾時 住地全羅南道濟州郡中面一徒里五統七戶　丁巳閏五月十七日生　貫南陽　侍中諡文正彦博十八世孫　漢文受學　官歷　觀察府主事　濟州牧主事　本郡裁判所主事　檢事試補署理　裁判所書記　歷孔子敎會本郡支會贊成長　儒敎

洪周杓 住地全羅南道濟州郡中面三陽里四統一戶　辛卯十一月五日生　貫南陽　侍中諡文正彦博二十世孫　漢文受學　本郡私立義信學校卒業　貯金契員　儒敎

申氏部

申應熙 住地京城府北部松峴山　漢文受學　官歷　中樞院副贊議　全羅南道觀察使　現任咸鏡南道長官高等官三等　從五位　儒敎

申錫麟 住地京城府小安洞五統十三戶　丙寅生　漢文受學　官歷　侍從院侍從　熊川郡守　昌原府尹　現任慶尙南道叅與官高等官三等　從五位　勳四等　儒敎

申兌熙 住地京城府延禧面阿峴一契十四統三戶　癸卯十一月十九日生　貫平山　左相諡文僖號寅齋槩十七世孫　扈聖功臣平川府院君號獨松磧十二世孫　漢文受學　官歷　武司果　儒敎

申範休 住地京畿道楊州郡上道面雲霞里一統一戶　甲寅四月四日生　貫高靈　左相諡文景用漑十三世孫　逸承旨號晩退軒應榘九世孫　右相諡貞簡號醒齋翼相七世孫　漢文受學　歷私塾々長　儒敎

申鉉燾 住地京畿道水原郡廣德面大安洞四統九戶　丁卯十一月二十日生　貫平山　宣武功臣平城府院君諡忠景點十二世孫　漢文受學　歷本面長　儒敎

申大羲 住地京畿道高陽郡中面瓦洞里一統二戶　丙午十月十日生　貫平山　左贊成平林君確七世孫　漢文受學　儒敎

申成均 住地全羅北道古阜郡德林面新光里二統九戶　甲申六月十四日生　貫平山　太師諡壯節崇謙三十一世孫　御史君平十九世孫　判書諡思簡浩十七世孫　曜亥孫　在鍊會孫　鍾玉孫　泰舟子　漢文受學　儒敎

申成熙 住地全羅北道長水郡溪北面林坪里一統五戶　壬戌十二月十三日生　貫平山　右相諡文僖號寅齋槩十六世孫　吏判諡貞清號龜峰命仁十三世孫　漢文受學　儒敎

申永均 住地全羅北道鎭安郡香田面葛硯里　癸巳八月六日生　貫平山　諡齊靖孝昌十六世孫　漢文受學　官歷　恭陵叅奉　禁府都事　鎭安　淸安縣監　儒敎

申彦德 住地全羅北道群山府風面學堂里 辛酉九月十三日生 貫平山 諡壯節崇謙三十一世孫 御史君平十九世孫 諡齊靖孝昌十七世孫 同敦寧鍾泰孫 郡守永均子 漢文受學 儒敎 子監察沅混出系 俊混 南混 鳳混

申泰奉 住地全羅北道萬頃郡南一面復興里一統三戶 辛未二月二十二日生 貫平山 判尹夏十六世孫 贈左承旨淙甲曾孫 禮佐順幸孫 五衛將錫文子 漢文受學 儒敎

申泰善 住地全羅北道萬頃郡下一道面鴈下里一統七戶 甲子十月十一日生 貫平山 諡壯節崇謙二十七世孫 孝行秘書監丞在明子 漢文受學 儒敎 氏母林氏 以烈行有薦報

申彦亮 住地全羅北道益山郡東一面石灘里三統三戶 庚午六月十三日生 貫平山 左相諡文僖榮十七世孫 漢文受學 現本面長 兼領受員 儒敎

申泓均 住地全羅北道益山郡南二面前東里二統一戶 癸酉十一月六日生 貫平山 諡文貞號象村欽十二世孫 東陽尉翊聖十一世孫 號春沼最十世孫 嘉善致秀子 漢文受學 官歷 電話課主事 儒敎

申洛範 住地全羅北道全州郡上關面衣巖里一統五戶 乙丑八月十日生 貫平山 兵叅仲明十五世孫 翰林暉十四世孫 判書浩十三世孫 吏判默七世孫 領相忠六世孫 執義愃五世孫 縣監琓玄孫 仁得子 漢文受學 儒敎 子鳳奇

申鎬均 住地全羅北道鎭安郡斗尾面舍人洞里一統九戶 戊辰三月九日生 貫平山 諡壯節崇謙三十一世孫 副護軍鳳儀七世孫 光馥曾孫 孝行達華孫 孝行進秀子 漢文受學 儒敎

申恪均 住地全羅北道任實郡下新德面水村三統一戶 癸卯四月十九日生 貫平山 諡壯節崇謙三十一世孫 兵判天賚十世孫 贈戶叅廷權曾孫 贈戶判秉謨孫 贈吏叅宗熙子 漢文受學 官歷 通政既仁且壽 受天褓福 儒敎

申成均 住地全羅北道任實郡下新德面水村五統三戶 壬辰六月二十五日生 貫平山 諡壯節崇謙三十一世孫 左贊成平原君諡武純溉十一世孫 兵判天賚十世孫 贈嘉善得般玄孫 通政秉直曾孫 漢文受學 官歷 長陵叅奉 既仁且壽 天錫景福 儒敎

申龍熙 住地全羅北道任實郡下新德面水村一統五戶 辛亥正月二十三日生 貫平山 諡壯節崇謙三十世孫 左贊成平原君諡武純溉十世孫 兵判天賚九世孫 贈工判得昌曾孫 贈左承旨廷錫孫 贈戶叅秉旭子 漢文受學 官歷 固城縣監 既壽且康 名望最著 儒敎

申冀休 住地全羅北道淳昌郡右部面南山臺二統八戶 丙辰五月五日生 貫高靈 叅判號岩軒檣十六世孫 大司諫號歸來亭末舟十五世孫 吏判諡貞敏公濟十三世孫 孝旌主簿潔十世孫 學行承旨號旅菴景瀗五世孫 夏祿曾孫 叅奉稷模孫 享求子 漢文受學 官歷 本郡文廟直員 儒敎 氏曾祖母黃州邊氏以烈行旌閭

申最雨 住地全羅北道扶安郡立上面橋上里二統二戶 甲申正月二十六日生 貫高靈 集賢殿提學高靈府院君號巖軒檣十七世孫 府尹贈吏叅號歸來亭末舟十六世孫 吏判諡貞敏號伊溪濟十四世孫 孝行叅奉號皓溪禹模曾孫 進士升求孫 孝行蘭休子 漢文受學 智藝明達 齊家有道 儒敎

申大均 住地慶尙南道龍南郡東面々梁洞十四統四十五戶 戊戌五月十二日生 貫平山 戶判贈左相諡齊靖號華峰孝昌十七世孫 副護軍判贈左相自守十六世孫 僉使起立九世孫 副護軍錫瑩孫 泰穩子 漢文受學 儒敎 氏祖母淸州韓氏 孝事舅姑 禮敬君子 其夫疾劇 禱天願代 終至不救 服闋翌日 告于舅姑 因以自裁 屢登薦報

申鉄均 住地慶尙南道龍南郡東面々梁洞 己丑十二月十六日生 貫平山 左贊成贈左相諡齊靖號華峯孝昌十七世孫 吏判贈左相自守十六世孫 副護軍錫瑩孫 泰禳子 漢文受學 儒敎 氏祖母羅州林氏 夫病祝天願代 斷指注血

既殞語于眞姑 殯葬如常 自裁遺書 因爲下從
士林立石褒揚

申評瑀 住地全羅南道長興郡安上面豐巖里二
統六戶 甲申二月十八日生 貫平山
太師諡壯節崇謙三十六世孫 元尹甫藏三十五世孫
壁上功臣弘尙三十四世孫 總制隼十三世孫 將仕
郎德來七世孫 孝行鍾學曾孫 彭甲孫 五衛將東
八子 漢文受學 官歷 英陵叅奉 孝友恭儉 世皆
稱善 儒敎 子喆星 喆淳

申東均 住地全羅南道谷城郡三岐面西邊里
壬戌十一月六日生 貫平山 諡文僖號
寅齋槩十七世孫 左贊成號東湖自繩十六世孫 禮
叅號西庵叔根十五世孫 縣監永海十一世孫 進士
號三友堂英潭七世孫 進士績六世孫 將仕郎五德
曾孫 通政璽模孫 嘉善致淳子 漢文受學 儒敎

申道明 住地全羅南道海南郡比谷面將所里四
統七戶 庚申正月十八日生 貫平山
太師諡壯節崇謙三十世孫 戶判諡思簡浩十七世孫
大司成號化堂敏一十世孫 吏判號恩休窩恬九世孫
左贊成命奎八世孫 吏叅號鳳洲鐔七世孫 思龜六
世孫 重三五世孫 以權玄孫 光學孫 在鉦子
漢文受學 博學力行 動合規矩 儒敎

申禧淳 住地全羅南道木浦府望雲面荷苗里二
統十戶 戊辰四月十日生 貫平山
太師諡壯節崇謙后 承旨守均孫 承旨鉉俊子 漢
文受學 官歷 繕工監假監役 力穡安分 芥視名
利 儒敎

申用熙 住地全羅南道木浦府佐村面回春洞一
統五戶 壬戌九月十二日生 貫平山
左相諡文僖槩十六世孫 判尹縅曾孫 漢文受學
官歷 童蒙敎官 熱心敎育 多恤貧窮 儒敎

申福均 住地全羅南道康津郡古郡面樂山里三
統三戶 戊寅十一月三十日生 貫平
山 左相諡文僖號寅齋槩十七世孫 大司成自繩十六

漢文受學 勤儉守操 謹保先業 儒敎

申錫珍 住地全羅南道海南郡比谷面將所里一
統六戶 己巳三月二十二日生 貫平
山 太師諡壯節崇謙三十世孫 戶判諡思簡浩十七
世孫 大司成號化堂敏一十世孫 吏判號恩休窩恬九
世孫 左贊成號默癡命奎八世孫 吏叅號鳳洲鐔七
世孫 思龜六世孫 重三五世孫 以權玄孫 光學
孫 在鉦子 漢文受學 博學力行 動合規矩 儒
敎

世孫 水使仁俊十世孫 叅奉慶雲九世孫 工叅命
裕六世孫 左尹兌彦五世孫 副護軍道憲玄孫 工
叅萬根孫 同中樞琮熙子 漢文受學 儒敎 子鉉
昊

申炳求 住地全羅南道興陽郡大西面金塘里二
統二戶 丙午十二月二十三日生 貫
高靈 祭酒碩十三世孫 僉正號柏軒汝栻七世孫 司
僕正璣權曾孫 左承旨喆祿孫 叅判龍模子 漢文
受學 官歷 從二品嘉善 同中樞兼五衛將 儒敎

申應先 住地全羅南道木浦府三鄕面柳橋洞三
統二戶 丙寅十一月十五日生 貫平
山 左相諡文僖號寅齋槩十五世孫 漢文受學 官
歷 明陵叅奉 熱心敎育 竭力孝悌 儒敎

申益均 住地全羅南道木浦府一老面東亭里二
統三戶 乙未五月二十二日生 貫平
山 左相諡文僖號寅齋槩十七世孫 嘉善銀熙子
漢文受學 官歷 水輪院主事 多讀經傳 兼務農
業 儒敎

申紀元 住地全羅南道木浦府一老面月夜村一
統一戶 庚辰十月二十九日生 貫平
山 左相諡文僖號寅齋槩后 漢文受學 官歷 宮
內府主事 才藝聰敏 智識高明 儒敎

申必煥 住地全羅南道長興郡南下面豐吉里二
統八戶 丁丑三月十日生 貫平山
國子博士贈兵叅仲明二十二世孫 御史君平二十一
世孫 翰林暉二十世孫 戶判諡思簡浩十九世孫
門下侍郎敬源十八世孫 戶判元壽十七世孫 直長
世中十四世孫 叅奉大賢子 漢文受學 竭孝事親
熱心敦學 儒敎

申銓均 住地全羅南道長興郡安下面水落里五
統五戶 己未九月二日生 貫平山
太師諡壯節崇謙三十一世孫 戶判諡思簡浩十八世
孫 戶判元壽十六世孫 宣武功臣禁軍龍俊八世孫
叅奉號默菴聖烈子 漢文受學 官歷 武科 折
衝將軍龍驤衛副護軍 儒敎 子鉉澤公立普通學
校修業

申由澈 住地全羅南道興陽郡大江面竹山里二
統七戶 乙亥七月十九日生 貫平山
太師諡壯節崇謙三十三世孫 都事曰順曾孫 監察
允均孫 承旨益鉉子 漢文受學 官歷 莊陵叅奉
秘書院丞 謝絕榮塗 勤儉自守 儒敎

申甲求 住地全羅南道順天郡內西面昌寧里四統三戶 甲子九月十四日生 貫高靈 號醇隱德鄰十七世孫 海模子 漢文受學 官歷 健元陵叅奉 篤行務本 自安其分 儒敎

申奉求 住地全羅南道順天郡內西面昌寧里四統四戶 庚申六月二十日生 貫高靈 號醇隱德鄰十七世孫 通政權曾孫 嘉善龜祿孫 議官聖模子 漢文受學 官歷 主事 儒敎

申宇均 住地全羅南道咸平郡箕城面內洞五統一戶 丁亥七月七日生 貫平山 左相謚文僖槩十六世孫 承旨嶸熙子 漢文受學 官歷 惠陵叅奉 惠民院主事 儒敎

申瑢熙 住地全羅南道咸平郡箕城面內洞四統九戶 乙卯十二月二十六日生 貫平山 左相謚文僖槩十五世孫 孝贈叅判粹煌子 漢文受學 官歷 惠民院主事 中樞院議官 正三品通政 秘書院丞 儒敎

申成休 住地全羅南道興陽郡大江面馬東里一統十戶 丁亥十二月七日生 貫高靈 祭酒碩十四世孫 僉正汝栻九世孫 通政光模孫 漢文受學 精通經義 儒敎

申重均 住地全羅北道長水郡溪東面朱村里三統四戶 丁卯十一月二十日生 貫平山 左相謚文僖號寅齋槩十八世孫 漢文受學 儒敎

申光熙 住地全羅北道長水郡溪北面林坪里二統十戶 戊辰六月二十日生 貫平山 左相謚文僖號寅齋槩十六世孫 吏判謚貞清號龜峯命仁十三世孫 漢文受學 儒敎

申奎永 住地全羅北道萬頃郡北一面月浦里一統四戶 癸丑四月二十四日生 貫平山 謚壯節崇謙后 領相謚文貞號象村欽十一世孫 提學號春沼最九世孫 嘉善仁善子 漢文受學 官歷 從二品嘉善 儒敎

申光秀 住地全羅北道益山郡南二面萬水里三統二戶 庚申五月五日生 貫平山 謚壯節崇謙后 領相謚文貞號象村欽十二世孫 提學號春沼最十世孫 吏叅輔八世孫 嘉善仁善孫 侍讀錫永子 漢文受學 官歷 宮內府主事 儒敎

申轍豈 住地全羅北道金堤郡母村面父敎里三統十戶 壬午十一月二十八日生 貫平山 太師謚壯節崇謙三十一世孫 判尹夏十五世孫 掌令士溫十三世孫 叅判善根十二世孫 嘉善俊甫七世孫 漢文受學 儒敎

申彦鼎 住地全羅北道益山郡東一面石灘里四統三戶 丁巳三月四日生 貫平山 謚壯節崇謙三十二世孫 左相謚文僖號寅齋槩十八世孫 泓基子 漢文受學 儒敎

申泰奎 住地全羅北道古阜郡梧琴面五丁里一統七戶 己卯三月十三日生 貫平山 謚壯節崇謙三十一世孫 密直司雅十七世孫 刑判浩十一世孫 錫春子 漢文受學 全州普通學校測量科卒業 儒敎

申良均 住地全羅北道長水郡溪東面嚴村里五統八戶 壬戌九月十九日生 貫平山 左相謚文僖號寅齋槩十八世孫 號龜峰命仁十五世孫 司僕寺正義泳曾孫 戶叅章熙子 漢文受學 官歷 同中樞 五衛將 秘書院丞 儒敎

申永祚 住地慶尙南道釜山府左耳面龜浦洞二十三統十戶 辛巳十二月二十二日生 貫平山 太師謚壯節崇謙三十一世孫 左相謚齊靖孝昌十七世孫 嘉善決得曾孫 通政斗燦子 漢文受學 官歷 分忠義 歷赤十字社正社員 本府農

申芳雨 住地全羅南道興陽郡大江面馬西里一統二戶 壬辰十月十三日生 貫高靈 祭酒碩十五世孫 僉正號栢軒汝栻十世孫 同中樞號聾菴鍾祿玄孫 漢文受學 精通經義 儒敎

進會特別會員 民議所總務員 龜浦青年會總務員 同會長 同浦貯蓄株式會社支配人 株式會社龜浦銀行庶務部長 私立龜明學校長 儒敎

申道休 住地全羅南道興陽郡大西面金塘里二統二戶 癸未三月二十九日生 貫高靈 祭酒碩十四世孫 僉正汝栻八世孫 通政喆祿曾孫 同中樞炳求子 漢文受學 官歷 明陵叅奉 儒敎

申龍休 住地全羅南道興陽郡大江面馬東里十四統一戶 乙亥十二月十三日生 貫高靈 祭酒碩十四世孫 主簿號梧軒汝栻九世孫 漢文受學 勤儉自守 儒敎

申漢求 住地全羅南道興陽郡大江面馬東里一統四戶 戊午十二月三十日生 貫高靈 祭酒碩十三世孫 承旨號池亭汝極八世孫 掌樂院正得權曾孫 通政鴨祿孫 同中樞佰模子 漢文受學 官歷 繕工監假監役 副護軍 儒敎

申命翰 住地全羅南道莞島郡古今面靑鶴洞里
三統九戶 己卯三月七日生 貫平山
左相諡文僖號養拙堂槩十三世孫 通政仁祿子 漢文受學 克守家訓 孝養兩親 遍遊京鄕 遍交賢士 儒敎

申匡熙 住地全羅南道靈岩郡昆二始面上里一
統四戶 乙酉四月十六日生 貫平山
太師諡壯節崇謙后 左相諡文僖號養拙堂槩十七世孫 牧使坪七世孫 守門將命建孫 漢文受學 儒敎

申性休 住地全羅南道興陽郡大江面馬東里三
統八戶 己卯四月八日生 貫高靈
祭酒碩十四世孫 僉正汝栻九世孫 副護軍漢櫓七世孫 漢文受學 精通經義 儒敎

申泰休 住地全羅南道興陽郡大江面馬東里十
三統六戶 戊寅四月十三日生 貫高靈
祭酒碩十四世孫 水使汝樑九世孫 掌樂院正紅祿曾孫 通政以模孫 通政尙求子 漢文受學 官歷 從二品嘉善 同中樞 五衛將 勤儉自守 律身齊家 儒敎

申命洙 住地全羅南道海南郡玉泉始面新溪里
二統三戶 丙午二月十八日生 貫平山
吏判諡文節號韋庵歸十一世孫 號夢泉光河曾孫 號缶陽繹子 漢文受學 承其父祖孝行 事親至孝 士林有薦 儒敎 氏曾祖居喪廬墓 三時進茶 近無水泉 夢有一老 擧杖指幕側曰鑿之數尺可得泉源 如言鑿之 果得湧泉 氏父嘗有親病只求生鱉湯 時當天寒 繞川彷徨 日暮號泣而歸中路忽得一巨鱉 作湯以供 病勢頓減 其後親癠猝劇 夜開一陣風 乍過階庭間 如有物拋落之聲開戶燭之 乃一山獐也 遂卽煮進 危症卽復回完332曉開門視之 籬落間斑々有虎過之跡 士林狀報春曹

申命杜 住地全羅南道海南郡玉泉終面白虎里
己未十二月二十四日生 貫平山 左相諡文僖號養拙堂槩十四世孫 監司自準十三世孫 漢文受學 歷本面長 本郡地方金融組合評議員 儒敎

申錫薰 住地平安北道定州郡伊彦面三里十一
統五戶 己未正月十九日生 貫平山
太師諡壯節崇謙后 開國功臣都總制淸白吏諡齊靖

孝昌十八世孫 掌令守禮十四世孫 掌令貞弼十三世孫 善華六世孫 宗熙孫 通政致亨子 漢文受學 歷本郡鄕校有司 表節祠掌議 力農殖産 隣里效則 儒敎

申舜九 住地慶尙北道尙州郡內南面九萬里三
統九戶 癸亥二月四日生 貫平山
同中樞世昌五世孫 吏佐錫俊玄孫 漢文受學 官歷 崇陵叅奉 儒敎

申泰然 住地慶尙北道靑松郡縣內面斗巖洞三
統八戶 庚午八月二日生 貫平山
太師諡壯節崇謙三十世孫 漢文受學 儒敎

申珏均 住地忠淸北道忠州郡德面桂幕里一統
五戶 壬午八月十五日生 貫平山
戶叅絢七世孫 漢文受學 儒敎

申鉉三 住地忠淸北道忠州郡德面桂幕里一統
七戶 己卯十月十二日生 貫平山
兵判贈左相諡齊靖號華峰孝昌十六世孫 逸縣監號六友堂槩進十一世孫 漢文受學 歷本郡地方金融組合員 儒敎

申泰琥 住地忠淸北道忠州郡沙伊面大坪里二
統二戶 乙酉二月二十五日生 貫平

山 兵判贈左相諡齊靖號華峯孝昌十六世孫 漢文受學 本郡私立國語學校卒業 歷農事講習會奬勵員 國語講習所講師 儒敎

申梁均 住地全羅北道臨陂郡南四面下里一統
五戶 戊辰七月十八日生 貫平山
太師諡壯節號野叟崇謙三十世孫 諡文正勁二十七世孫 御史號无悶齋君平十九世孫 左相諡齊靖號華峰孝昌十七世孫 府使淑十三世孫 通政以孝十世孫 漢文受學 儒敎 子彦錫 彦識

申彦博 住地全羅北道群山府風面學堂里一統
二戶 丙辰十二月二十四日生 貫平山
太師諡壯節崇謙后 定社功臣左相諡齊靖號華峰孝昌十四世孫 府使淑九世孫 孝行大直玄孫 孝行宅柱子 漢文受學 歷鄕校掌議 儒敎

申泰煥 住地全羅北道古阜郡所井面香芝里二
統三戶 癸酉四月五日生 貫平山
太師諡壯節崇謙后 御史君平十八世孫 判書諡思簡浩十六世孫 贈司僕寺正致章五世孫 贈左承旨世鍾玄孫 有魯曾孫 在建孫 錫烋子 漢文受學 現本面公錢領受員 儒敎

申錫勳 住地全羅北道古阜郡所井面香子里三統九戶 辛亥十月二十一日生 貫平山 太師諡壯節崇謙后 御史君平十七世孫 判書諡思簡浩十五世孫 贈左承旨世鍾曾孫 贈叅判貞魯孫 孝行同敦寧在厚子 漢文受學 官歷 章陵叅奉 正三品通政 孝友根天 事母盡誠 甲午王師 豕酒迎接 分劃田土 許給宗家 一生好讀小學人稱小學先生

申泰彦 住地全羅北道益山郡西一面花開洞二統五戶 丁酉四月九日生 貫平山 太師諡壯節號野叟崇謙二十九世孫 御史號无悶齋君平十八世孫 左相諡齊靖號華峰孝昌十六世孫 左相自守十五世孫 通政以孝九世孫 漢文受學 官歷 昭寧園守奉官 曾經湖山書院有司 儒敎

孫鉉澤

申命均 住地全羅北道益山郡西一面花開洞一統三戶 丁巳五月十九日生 貫平山 太師諡壯節號野叟崇謙三十世孫 御史號无悶齋君平十九世孫 吏議謚十八世孫 左相諡齊靖號華峰孝昌十七世孫 進士尙曾十世孫 孝行光憲孫 漢文受學 儒敎 子彦國

申福均 住地全羅北道臨陂郡南四面下里一統六戶 癸亥六月五日生 貫平山 太師諡壯節號野叟崇謙三十世孫 御史號无悶齋君平十九世孫 左相諡齊靖號華峰孝昌十七世孫 縣監壽鵬十三世孫 孝行光憲孫 漢文受學 儒敎 子彦宗 彦八 彦七

申性均 住地全羅北道群山府風面學堂里 乙亥四月二十四日生 貫平山 太師諡壯節崇謙三十一世孫 御史君平十九世孫 戶判贈左相諡齊靖孝昌十七世孫 泰祿子 漢文受學 儒敎

申箕永 住地全羅北道萬頃郡北一面月浦里一統二戶 甲子四月三日生 貫平山 太師諡壯節崇謙后 領相諡文貞號象村欽十一世孫 提學號春沼最九世孫 嘉善燦善女孫 漢文受學 官歷 仁陵叅奉 儒敎

申泰玉 住地全羅北道群山府風面學堂里 癸巳十月十八日生 貫平山 太師諡壯節崇謙二十九世孫 左相諡齊靖孝昌十五世孫 孝行宅柱曾孫 副護軍在昌子 漢文受學 官歷 正三品通政 曾經鄕約長兼鄕校訓長 都有司 儒敎

申東均 住地全羅北道群山府長面光之山里一統五戶 壬申八月十日生 貫平山 太師諡壯節號野叟崇謙后 御史號无悶齋君平十九世孫 左相諡齊靖號華峰孝昌十七世孫 孝行通政泰玉子 漢文受學 官歷 長陵叅奉 工曹佐郎 從二品嘉善 曾經鄕校有司 學校敎員 儒敎 子鉉默

申甲植 住地慶尙南道龍南郡東面上東洞 丁卯二月二十三日生 貫平山 左相諡文僖槩十八世孫 漢文受學 官歷 永陵叅奉 儒敎

申泰範 住地慶尙南道龍南郡東面院坪洞 丁卯生 貫平山 知申事諡司簡浩十七世孫 漢文受學 儒敎

申東輝 住地全羅南道靈光郡西部面盖新里五統九戶 辛卯十一月十九日生 貫平山 大司成季椹十六世孫 左承旨興順玄孫 戶參在碩曾孫 同中樞鉉坤孫 五衛將天淳子 漢文受學 官歷 司憲府監察 入孝出敬 士林景仰 儒敎

申細休 住地全羅南道興陽郡豆原面錦山里癸巳九月五日生 貫高靈 檢校成用二十二世孫 叅議世秋曾孫 通政玉龍孫 嘉善元求子 漢文受學 略通經義 儒敎

申喆雨 住地全羅南道興陽郡豆原面大田里辛巳五月四日生 貫高陽 檢校成用二十三世孫 司成子橋十六世孫 同敦寧采模曾孫 孝行敎官世求孫 議官啓休子 漢文受學 略通經義 儒敎

申命源 住地全羅南道康津郡白道面萬樹里一統一戶 戊申九月二十日生 貫平山 太師諡壯節號野叟崇謙二十七世孫 左相諡文僖號養拙堂槩十四世孫 諡文節號韋庵錦十一世孫 贈左承旨瑜九世孫 府使景禧八世孫 紡子 漢文受學 官歷 正三品通政 儒敎 子松 孫健熙

申春熙 住地全羅南道康津郡白道面萬樹里一統二戶 己丑三月二十六日生 貫平山 太師諡壯節號野叟崇謙二十九世孫 左相諡文僖

號養拙堂槩十六世孫 諡文節號韋庵錄十三世孫
府使景禧十世孫 檣子 漢文受學 官歷 正三品
通政 中樞院議官 儒敎 子福均

申種均 住地全羅南道興陽郡豆原面內塘里一
統一戶 丙子七月五日生 貫平山
左相諡文僖槩十七世孫 己卯名賢諡貞淸命仁十四
世孫 贈戶叅克植六世孫 孝行嘉善柏孫 俸熙子
漢文受學 勤儉自守 孝事其親 儒敎

申庠模 住地全羅南道興陽郡豆原面大田里
戊寅五月十二日生 貫高靈 檢校成用
二十世孫 司成子橋十三世孫 宣武功臣僉正君安
九世孫 資憲永權孫 崇政守祿子 漢文受學 官
歷 叅奉 儒敎

申貞休 住地全羅南道興陽郡豆原面大田里
己巳八月十九日生 貫高靈 檢校成用
二十二世孫 號醇隱德隣十八世孫 司成子橋十五
世孫 宣武功臣僉正君安十一世孫 議官明求子
漢文受學 官歷 判官 儒敎

申昇休 住地全羅南道長城郡北下面鳴雉里
甲戌五月二日生 貫高靈 號歸來亭
末舟十六世孫 漢文受學 儒敎

申珣均 住地全羅南道靈岩郡西終面茅亭里四
統四戶 己卯二月十四日生 貫平山
太師諡壯節崇謙三十一世孫 大提學諡文僖槩十八
世孫 大司成自繩十七世孫 叅奉燦議七世孫 判
尹命三曾孫 左承旨楫孫 戶參維熙子 漢文受學
官歷 同中樞僉五衛將 儒敎

申玎桓 住地全羅南道海南郡々一面安局里一
統九戶 丙戌五月十五日生 貫平山
太師諡壯節崇謙二十八世孫 漢文受學 現以公錢
領收員 臨事公直 全坊賴安 儒敎

申 棪 住地全羅南道海南郡北平始面雲谷里
一統七戶 辛未二月十三日生 貫平
山 左相諡文僖槩十五世孫 漢文受學 官歷 武科
部將 司果 全羅左水營虞候 孝行登薦 受恩賜
金 儒敎

申泰斗 住地全羅北道井邑郡南一面科橋里二
統一戶 辛本七月十四日生 貫平山
諡思簡浩十六世孫 都事守祉十四世孫 贈秘書丞晧
曾孫 贈嘉善在喆孫 學行贈嘉善號枕泉錫謇子 漢
文受學 官歷 健陵叅奉 中樞院議官 從二品嘉善
曾經鄕校齋任 楚南學校職員 大韓協會評議員

天資高邁 志偉才顯 十三涉七書 弱冠屢經校任
修正廟儀 親齡九旬 殫誠供養 及葬致客 數郡咸
萃 儒敎 子秉均

申泰禧 住地全羅北道井邑郡南一面科橋里一
統八戶 戊寅十二月七日生 貫平
山 御史君平十八世孫 判書諡思簡浩十六世孫
贈秘書監丞光漢曾孫 孝行贈嘉善在烘孫 孝行嘉
善錫現子 漢文受學 官歷 順陵叅奉 幼有至誠
周旋親側 少無拂戾 弱冠從學崔勉庵 辨質經義
母病年久難醫 潛心寶鑑 劑藥奏效 儒敎 弟泰
卿 泰炫

申泰觀 住地全羅北道淳昌郡上窴面新成里一
統五戶 辛巳十月十三日生 貫平山
太師諡壯節崇謙二十九世孫 戶判諡思簡浩十六世
孫 同中樞希達八世孫 參奉錫五子 漢文受學
儒敎

申泰鉉 住地全羅北道淳昌郡上窴面五道里一
統四戶 戊辰九月二十五日生 貫平
山 太師諡壯節崇謙二十九世孫 大提學贈左贊成
號化堂敏一九世孫 漢文受學 儒敎

申成淳 住地全羅北道淳昌郡福興面龍池里一
統九戶 壬戌正月六日生 貫平山
太師諡壯節崇謙三十三世孫 左相諡齊靖號華峰孝
昌十八世孫 監察鉉九子 漢支受學 儒敎

申泰玟 住地全羅北道井邑郡南一面科橋里二
統二戶 乙丑十月十五日生 貫平山
太師諡壯節崇謙后 判書諡思簡浩十六世孫 戶議
錫禧十三世孫 孝行贈嘉善在烘孫 孝行贈秘書丞
錫驥子 漢文受學 官歷 淑陵叅奉 性素孝友
敦族周貧 儒敎

申萬基 住地慶尙南道龍南郡西面藍田洞 丁
巳正月十四日生 貫平山 左相諡文
僖槩十七世孫 漢文受學 儒敎

申昶求 住地全羅南道興陽郡豆原面新村里五
統十戶 乙未八月十八日生 貫高靈
判書德隣十七世孫 祭酒碩十三世孫 壬辰功臣承
旨汝極八世孫 校理將檉曾孫 亮祿孫 應模子
漢文受學 官歷 從二品嘉善 儒敎

申泌休 住地全羅南道興陽郡豆原面新村里五
統十戶 辛酉十月十五日生 貫高靈
判書德隣十八世孫 祭酒碩十四世孫 壬辰功臣承

旨汝極九世孫　校理將權玄孫　亮祿曾孫　應模孫
嘉善祁求子　漢文受學　儒敎

申在熙 住地全羅南道寶城郡道村面馬西里一
統六戶 甲戌十一月十七日生 貫平山
左相諡文僖號寅齋槩十八世孫　諡文節號葦菴錦十
五世孫　大提學嘿五世孫　戶叅大敎玄孫　戶叅繙
曾孫　孝行命界孫　彬子　漢文受學　官歷　童蒙
敎官　儒敎

申泰德 住地全羅南道長興郡長東面芳耳里一
統六戶　甲寅九月二十四日生　貫平山　太師諡壯節崇謙后　集賢殿學士君平十九世孫
門下侍郎夏十七世孫　叅奉宣廷九世孫　贈掌樂院
正光成曾孫　贈承旨在羽孫　贈戶參錫鎰子　漢文
受學　官歷　同知中樞府事　儒敎

申觀熙 住地全羅南道興陽郡豆原面內塘里五
統三戶　甲子二月二十二日生　貫平山　左相諡文僖槩十六世孫　左贊成諡貞淸命仁十三
世孫　吏叅宏九世孫　戶叅周植五世孫　叅奉杜子
漢文受學　儒敎

申桂均 住地全羅南道興陽郡豆原面內塘里四
統九戶　戊辰十月七日生　貫平山　左相諡文僖槩十七世孫　承旨義良曾孫　戶參模孫
孫　司僕寺正紘玄孫　承旨義良曾孫　戶參模孫
監役昌熙子　漢文受學　官歷　叅奉　儒敎

申琫均 住地全羅南道興陽郡豆原面內塘里二
統三戶　己卯三月九日生　貫平山
左相諡文僖號寅齋槩十七世孫　吏叅宏十世孫　戶叅周植
六世孫　通政相孫　孝行重熙子　漢文受學　儒敎

申休善 住地江原道高城郡東面東里一統六戶
丁酉六月十八日生　貫平山　太師諡壯
節崇謙二十七世孫　正言贈都承旨號西湖曉十三世
孫　通政翼朝子　漢文受學　經義問題入格　官歷
正三品通政　儒敎

申國煥 住地江原道蔚珍郡遠南面以蔚洞三統
七戶　壬申二月二十二日生　貫平山
太師諡壯節崇謙后　叅奉永來子　漢文受學　儒敎

申鉉國 住地江原道平昌郡蓬坪面白玉浦里
丙申四月十三日生　貫平山　大司成
諡文簡號化堂敏一十一世孫　工判諡忠貞號恩休窩
恂十世孫　吏佐在和玄孫　縣監鍾命曾孫　漢文受
學　儒敎

申達景 住地平安北道昌城郡靑山面鷹峯洞七
統二戶　辛未七月四日生　貫平山
太師諡壯節崇謙三十三世孫　別監弼六世孫　漢文
受學　官歷　義陵叅奉　歷本道柞蠶株式會社員
本里長　崇學篤農　謹守雅操　儒敎

申德周 住地京畿道開城郡中西面麗陵里峨嵋
洞二十三統十戶　庚戌八月二十五日
生　貫平山　贈承旨光錫曾孫　贈戶議景敏孫　贈
戶叅衡岳子　漢文受學　官歷　司憲府監察　儒敎

申泰一 住地黃海道林川郡草新面艮里二統六
戶　丙戌六月二十六日生　貫平山
開國功臣戶判諡齊靖號華峯孝昌十六世孫　扈聖功
臣景裕十世孫　吏正重寶八世孫　漢文受學　儒敎

申萬休 住地全羅北道龍潭郡一西面新昌里八
統三戶　庚申四月二十日生　貫高靈
吏判號靄隱涌十一世孫　通政利模孫　勳求子　漢
文受學　儒敎

申碩均 住地全羅北道茂朱郡柳加面下加里一
統七戶　乙丑五月二十日生　貫平山
左相諡文僖號寅齋槩十七世孫　漢文受學　儒敎

申永均 住地全羅北道茂朱郡西面大村里十一
統十戶　壬申四月二十日生　貫平山
左相諡文僖號寅齋槩十八世孫　五衛將棋孫　宣傳
主熙子　漢文受學　儒敎

申鉉讚 住地全羅北道益山郡豆村面元亭里十
一統三戶　戊戌生　貫平山　承旨號
化堂敏一十一世孫　都正號省齋在東玄孫　生員號
錦史泰學孫　漢文受學　儒敎

申聖熙 住地全羅南道木浦府進禮面夫興里一
統三戶　丙辰八月四日生　貫平山
左相諡文僖槩十六世孫　奉事忍十一世孫　判尹禊
曾孫　贈承旨命恒孫　嘉善桓子　漢文受學　官歷　同
知中樞府事　儒敎

申昌植 住地全羅北道興德郡二南面笠新里三
統一戶　庚辰八月二十六日生　貫高
靈　大司諫號歸來亭末舟十七世孫　孝行旋閭敎官
號晩翠成準十三世孫　贈戶參河休孫　叅奉惠雨子
漢文受學　官歷　章陵叅奉　儒敎

申炫均 住地全羅南道順天郡黃田面自隱里三
統一戶　己丑七月十一日生　貫平山
太師諡壯節崇謙三十一世孫　翰林在舜玄孫　漢文

受學 官歷 叅奉 從二品嘉善 儒敎

申英秀 住地全羅北道益山郡南二面後東里三
統九戶 甲申六月三十日生 貫平山
領相諡文貞號象村欽十一世孫 東陽尉諡文忠號樂
全堂翊聖十世孫 翰林號春沼最九世孫 正字號四
雅儀華八世孫 縣監致重六世孫 通政昌永子 漢
文受學 官歷 通信司電話課主事 儒敎

申晥熙 住地全羅南道莞島郡成安面美羅里六
統三戶 癸酉二月一日生 貫平山
左相諡文憙號寅齋棨十六世孫 嘉善繪曾孫 通訓
命順孫 敎官樑子 漢文受學 官歷 宮內府主事
稟氣魁梧 造詣特達 世稱學士 儒敎 氏父學業
拔萃 誠心孝養 母患百方奏効 及殞斷指 回甦
三日 三年居廬 一遵家禮 父喪亦如前喪

申琪休 住地全羅北道金堤郡回浦面沙川里一
統五戶 癸亥六月七日生 貫高靈
高靈府院君號巖軒檣十五世孫 淸白吏吏判號歸來
末舟十四世孫 淸白吏吏判號伊溪公濟十二世孫
戶叅善詠七世孫 戶判澤六世孫 孝行匡祿曾孫
孝行進模孫 孝行判求子 漢文受學 儒敎

申敬休 住地全羅南道興陽郡道陽面可也里二
統四戶 己卯二月二十八日生 貫高
靈 祭酒碩十四世孫 叅議汝桐九世孫 嘉善載棟
玄孫 河源曾孫 春模孫 校理楠求子 漢文受學
官歷 靖陵叅奉 儒敎

申凍圭 住地全羅南道同福郡外北面孟村里四
統一戶 己卯二月十四日生 貫平山
太師諡壯節崇謙后 判尹夏十七世孫 禮叅可禮十
六世孫 大司成諡貞肅應祿十三世孫 叅奉宜廷九
世孫 持平必誠六世孫 承旨思賢五世孫 參判光
潤玄孫 資憲在煥曾孫 參奉泰亨子 漢文受學
官歷 叅奉 儒敎

申晟鉉 住地全羅南道興陽郡邑內面柳洞里二
統五戶 丙戌五月二十一日生 貫平
山 左相諡齊靖孝昌十七世孫 軍資監正命潭六世孫
工議思澤五世孫 光赫玄孫 同中樞孟宗曾孫 達
彥孫 道溫子 漢文受學 儒敎

申善熙 住地全羅南道興陽郡豆原面內塘里二
統一戶 戊申五月三十日生 貫平山
左相諡文憙棨十六世孫 左贊成諡貞淸命仁十三世
孫 贈司僕寺正紘曾孫 贈承旨義良孫 贈嘉善模子
漢文受學 官歷 從二品嘉善 同知中樞五衛將 儒

敎

申敬求 住地全羅南道興陽郡大江面馬西里七
統一戶 辛丑十一月二十日生 貫高
靈 祭酒碩十三世孫 僉正號栢軒汝栻七世孫 大
司諫號晩悔齋直模子 漢文受學 進士 儒敎

申智求 住地全羅南道興陽郡古邑面冷井里一
統九戶 辛亥三月三十日生 貫高靈
大司諫子橋十四世孫 叅奉景安十世孫 贈司僕正
光濟曾孫 贈承旨聖仁孫 贈叅判煥模子 漢文受學
官歷 同中樞 五衛將 儒敎

申瑞根 住地全羅南道興陽郡大江面棠谷里一
統一戶 甲子十一月二十日生 貫高
靈 祭酒碩十三世孫 壬辰功臣直長汝楨七世孫
訓鍊僉正號潭軒洪模子 漢文受學 儒敎

申悰休 住地全羅南道興陽郡浦頭面松山里一
統二戶 己酉六月二十一日生 貫高
靈 祭酒碩十四世孫 壬辰功臣直長汝楨八世孫
通訓文求子 漢文受學 官歷 主事 儒敎

申哲休 住地全羅南道興陽郡道陽面可也里二
統六戶 癸亥八月十九日生 貫高靈
祭酒碩十四世孫 叅議汝榏九世孫 嘉善載棟玄孫
通政希源曾孫 忠模子 漢文受學 儒敎

申鉉五 住地全羅南道濟州郡中面都坪里三統
五戶 己巳八月六日生 貫平山 太
師諡壯節崇謙后 漢文受學 歷赤十字社正社員 現
本里長 儒敎

申順甲 住地全羅南道麗水郡縣內面萬平里二
統四戶 戊午六月十八日生 貫高靈
檢校成用二十三世孫 府使子杜十七世孫 僉正曜
十六世孫 春儀孫 永完子 漢文受學 孝友敦睦
儒敎

柳氏部

柳赫魯 住地忠淸南道牙山郡邑內面松下里
壬子生 漢文受學 官歷 西北營林
廠事務官 平安北道觀察使 現任京畿道參與官高
等官三等 從五位 儒敎

柳海岳 住地京畿道安山郡々內面釜谷里 庚
午六月十七日生 貫晋州 吏判號靜
齋命賢八世孫 漢文受學 監試初試入格 儒敎

柳冕永 住地京畿道廣州郡五浦面陽村里三統
九戶 癸酉十二月一日生 貫文化

右相淸白吏諡文簡號夏亭寬十七世孫 漢文受學 儒敎

柳殷衡 住地京畿道坡州郡泉峴內牌面梧里洞
五統二戶 壬戌九月二十七日生 貫高興 領相高興府院君諡英密號信菴淸臣二十八世孫 進士 湧孫 號梅潭東準子 漢文受學 儒敎

柳根敬 住地全羅北道南原郡水旨面草里二統
五戶 戊寅十一月五日生 貫文化 大丞事達后 右相諡忠景亮十八世孫 判尹京生十七世孫 通政陽三六世孫 嘉善時海子 漢文受學 儒敎 氏祖母坡平尹氏 以烈行 有鄕道薦

柳禧永 住地全羅北道南原郡水旨面草里五統
十戶 戊子十一月十八日生 貫文化 大丞事達后 右相諡忠景亮十七世孫 判尹京生十六世孫 承旨文郁玄孫 戶叅星宇曾孫 同中樞廷豪孫 叅奉興澈子 漢文受學 從事翰墨 兼務實業 儒敎

柳昌宣 住地全羅南道昌平郡德面柿木里一統
八戶 辛卯二月十三日生 貫善山 贈左贊成諡文節號眉巖希春十三世孫 縣監鎭安十世孫 孝行旌閭贈童蒙敎官寅煥五世孫 號春溪基

柳仁相 住地全羅北道興德郡一南面外化里一
統九戶 丙戌二月六日生 貫高興 領相高興府院君諡英密號信菴淸臣二十八世孫 進士 湧孫 號梅潭東準子 漢文受學 儒敎

柳鳳熙 住地全羅北道興德郡二東面新坪里一
統一戶 丁亥五月七日生 貫高興 領相高興府院君諡英密號信菴淸臣二十四世孫 習讀大春十三世孫 贈承旨必源八世孫 秉燦孫 鍾植子 漢文受學 儒敎

柳東錫 住地全羅北道茂長郡芼孔面鷹巖里
甲寅九月二十日生 貫高興 諡英密淸臣后 王子師傅龜山十一世孫 進士 壎九世孫 震甲玄孫 壽澤曾孫 慶和孫 春行子 漢文受學 儒敎 子濟龍 濟鳳 孫一相

柳然浩 住地全羅北道井邑郡東面大司里一統
五戶 乙卯九月十二日生 貫高興 領相諡英密淸臣二十三世孫 縣監淵十五世孫 叅奉枰十三世孫 孝行旌閭贈童蒙敎官騏彩孫 孝行旌閭贈侍從副卿恒祿子 漢文受學 進士 儒敎 弟然道秘書丞 氏祖母新平宋氏 孝行旌閭

柳 訓 住地全羅北道全州郡龍進二面良田里
十七世孫 聖澈曾孫 漢培孫 壽養子 漢文受學 官歷 長陵叅奉 天性正直 齊家有度 儒敎 子丙植

柳然鎏 住地全羅北道井邑郡北面伏龍里 甲戌二月二十二日生 貫高興 高興府院君諡英密淸臣二十三世孫 王子師傅龜山十六世孫 贈嘉善貴相子 漢文受學 官歷 順陵叅奉 儒敎

柳學圭 住地全羅北道井邑郡北面承富里二統
五戶 己丑九月十一日生 貫高興 平章事諡英密淸臣二十五世孫 孝旌贈童蒙敎官騏采曾孫 監役漢相孫 察訪然稷子 漢文受學 官歷 永陵叅奉 儒敎

柳然洪 住地全羅北道井邑郡北面新平里二統
十戶 丁亥九月十六日生 貫高興 高興府院君諡英密淸臣二十三世孫 王子師傅龜山十六世孫 贈副卿必采孫 監察鳳相子 漢文受學 官歷 宮內府主事 儒敎

柳謹祚 住地慶尙南道巨濟郡屯德面芳下里四
統八戶 戊辰四月一日生 貫晋州

晋康府院君挺后 戶部尙書晋陽府院君洪林二十二世孫 直提學之澤十九世孫 池英子 漢文受學 歷本郡鄕校掌議 現本面長 赤十字社員 儒敎

柳在煥 住地全羅南道靈光郡外西面明珠里
戊寅十月二十五日生 貫文化 左相諡忠景亮二十世孫 水使號竹軒持敬十世孫 漢文受學 儒敎

柳殷衡 住地京畿道坡州郡泉峴內牌面梧里洞
五統二戶 壬戌九月二十七日生 貫高興 領相高興府院君諡英密號信菴淸臣二十八世孫 進士 湧孫 號梅潭東準子 漢文受學 儒敎

柳光淵 住地全羅南道康津郡白道面魚觀里二
統九戶 戊申六月七日生 貫文化 右相諡文簡號夏亭寬十八世孫 兵叅順行十三世孫 郡守希汀十二世孫 叅奉用剛十一世孫 領相號約齋尙運七世孫 錫祿子 漢文受學 敦尙孝友 勤務稼穡 儒敎 子良賢 良斌 孫贊律

柳錫圭 住地全羅南道海南郡玉泉終面東里二
統一戶 庚辰二月二日生 貫晋州 工判號竹堂辰全十四世孫 贈領相諡忠景珩十一世孫 統制使星樞八世孫 冀淳子 漢文受學 篤行

明經 勤務農業 儒敎 子泰浩

柳性淵 住地全羅南道靈岩郡非音面茅山里一統六戶 丙寅七月七日生 貫文化
左相謚文簡號夏亭寬十七世孫 副提學希洛十三世孫 贈吏判夢翼十一世孫 贈左承旨號四矯堂浚十世孫 議官秉文子 漢文受學 官歷 恭奉 儒敎

柳寅夏 住地全羅南道同福郡外西面山沙里三統六戶 庚辰二月六日生 貫瑞山
大丞事達三十二世孫 判書方澤十七世孫 大提學謚文靖伯濡十六世孫 大司諫渼十五世孫 郡守洙行十世孫 戶叅謚忠毅彙進九世孫 郡守璞八世孫 司僕正輝宙玄孫 孝行承旨匡燁曾孫 戶叅在錄孫 同中樞義錫子 漢文受學 官歷 成均館司業 儒敎

柳基煥 住地全羅北道古阜郡達川面龍頭里二統九戶 庚午六月十五日生 貫文化
右相謚文簡號夏亭寬十七世孫 孝行進士星樞玄孫 漢文受學 儒敎

柳基昌 住地全羅北道古阜郡達川面龍頭里
戊辰八月二日生 貫文化 右相謚文簡號夏亭寬十七世孫 承旨義男九世孫 郡守彬八世孫 通德郎漢五七世孫 漢文受學 儒敎

柳然基 住地全羅北道井邑郡北面承富里一統七戶 丙子八月六日生 貫高興 高興府院君謚英密清臣二十三世孫 王子師傅龜山十五世孫 執義希津十一世孫 贈戶叅榮迪曾孫 大護軍百煥孫 童蒙敎官致相子 漢文受學 官歷
孝陵叅奉 儒敎

柳正淵 住地全羅北道淳昌郡上眞面宕谷里一統九戶 癸丑八月十四日生 貫文化
右相謚文簡號夏亭寬十七世孫 副提學希洛十三世孫 漢文受學 儒敎

柳熙駿 住地全羅北道興德郡一南面林里一統一戶 乙丑五月二十三日生 貫高興
高興府院君號信菴淸臣二十四世孫 孝行旌閭號三涯德厖八世孫 孝行旌閭號一沙彬實五世孫 孝行旌閭贈左承旨號警峰秉郁孫 漢文受學 儒敎

柳光烈 住地全羅北道興德郡縣內面西部里
庚辰十月三十日生 貫文化 右相謚文簡號夏亭寬十九世孫 大司憲義孫十二世孫 贈左承旨宗勛曾孫 漢文受學 漢文師範科 警務學經濟科 警部養成科卒業 官歷 內部書記 內部主事 興德郡守 正八位 歷赤十字社員 同全州

柳賢基 住地全羅北道咸悅郡東四面助旺洞
壬午十一月二十七日生 貫文化 右相謚文簡號夏亭寬后 右相謚忠景亮后 僉中樞東秀孫 漢文受學 儒敎

柳泰英 住地全羅北道咸悅郡廳 甲戌九月四日生 貫全州 掌令完山伯濕二十二世孫 通政賢鎭子 漢文受學 官歷
全羅北道觀察府主事 長水郡守 現任咸悅郡守 正八位 屢典郡縣 聲譽載路 臨民以惠奉上以公 儒敎

柳穆煥 住地全羅北道咸悅郡東二面大山里三統六戶 乙丑十一月二十三日生 貫文化
右相文城府院君謚忠景亮十六世孫 漢文受學 官歷 本郡鄕校直員 曾經本郡鄕校掌議 地方金融組合設立委員 兼評議員 本面長 儒敎

柳鵬增 住地全羅北道茂朱郡柳加面上柳里五統三戶 庚申十月十八日生 貫文化
領相謚貞肅號月亭廷顯十七世孫 戶叅最榮孫 同敦寧薨子 漢文受學 官歷 進士 繕工監監役
本郡叅事 莅事公正 文明發展 衆望所歸 聲譽自在 儒敎

柳鵬增 住地全羅北道茂朱郡柳加面上柳里
巳巳二月八日生 貫文化 領相謚貞肅號月亭廷顯十七世孫 戶叅最榮孫 同敦寧薨子 漢文受學 進士 早年文藝 爲人所推 儒敎

柳宗烈 住地全羅北道茂朱郡柳加面上柳里三統三戶 壬辰五月七日生 貫文化
領相謚貞肅號月亭廷顯十九世孫 戶叅最榮玄孫 同敦寧薨會孫 敦寧都正鶴增孫 都事昌鉉子 漢文受學 儒敎

柳翼鎬 住地全羅北道淳昌郡下眞面內洞里二統一戶 庚戌六月九日生 貫瑞山
吏判謚文靖伯濡十六世孫 戶判謚忠毅彙進十世孫 承旨號歸樂窩匡天玄孫 漢文受學 儒敎

柳佰年 住地全羅北道全州郡紆東面苑山里二統七戶 壬申正月四日生 貫全州

平章事完山府院君渾十八世孫 吏叅世華十三世孫 進士思謙十一世孫 孝行德懋孫 炳愼子 漢文受學 天稟純厚 事親以孝 有志敎育 不求名利 儒敎 氏妻鄭氏 夫病割肉 氏以宗事 久在澤囚 夫人裂指血書 呈府郡及法部 貞烈卓異 人皆贊頌 子泳洙 泳林

柳成烈 住地全羅北道長水郡水西面挿谷里
癸巳三月十三日生 貫文化 佐命功臣右相文城府院君謚忠景亮十八世孫 戶判號木翁京生十七世孫 訓鍊奉事彦春九世孫 通政漢瑞五世孫 漢文受學 儒敎

柳根滿 住地全羅北道長水郡水西面挿谷里一
統二戶 甲午正月二十五日生 貫文化 佐命功臣右相文城府院君謚忠景亮十七世孫 戶判號木翁京生十六世孫 漢文受學 儒敎

柳秉琓 住地全羅北道長水郡溪南面九億里一
統八戶 己酉五月十九日生 貫文化 佐命功臣右相文城府院君謚忠景亮十三世孫 吏判號遯庵約十一世孫 增曾孫 錫元孫 涉子 漢文受學 從遊崔勉菴門 曾經本郡民會長 儒敎

柳興禹 住地全羅北道古阜郡所井面新光里二
統五戶 戊申四月二十七日生 貫文化 左相曼殊十六世孫 禦侮將軍陽春九世孫 溶玄孫 載彦曾孫 文喆孫 孝行敬源子 漢文受學 儒敎

柳元哲 住地全羅北道古阜郡所井面大洞五統
六戶 辛卯五月一日生 貫善山 吏叅號城隱桂隣十三世孫 己卯名賢吏正號鷺巖成春十二世孫 校理星年七世孫 慶列曾孫 鳳奎孫 榮大子 漢文受學 儒敎

柳益烈 住地全羅北道長水郡水西面挿谷里一
統八戶 戊辰十一月十五日生 貫文化 佐命功臣右相文城府院君謚忠景亮十八世孫 戶判號木翁京生十七世孫 訓鍊奉事彦春九世孫 通政漢瑞五世孫 都事根榮子 漢文受學 儒敎

柳東烈 住地全羅北道長水郡水西面挿谷里一
統一戶 乙未正月十三日生 貫文化 佐命功臣右相文城府院君謚忠景亮十八世孫 戶判號木翁京生十七世孫 訓鍊奉事彦春九世孫 通政漢瑞五世孫 都事根榮子 漢文受學 儒敎

柳基榮 住地全羅北道咸悅郡東三面梅橋里一
統一戶 戊寅十一月二十五日生 貫文化 佐命功臣右相文城府院君謚忠景亮十七世孫 工叅再煥子 漢文受學 官歷 主殿院電務課主事 儒敎

柳秉奎 住地全羅北道龍潭郡一東面蘆山里一
統四戶 丙辰十二月三十日生 貫文化 掌令號南亭羲十五世孫 副元帥號嶺亭鐵柱十一世孫 叅議號晩退軒重碩六世孫 贈叅判貴善五世孫 贈嘉義萬枝玄孫 副護軍景新子 漢文受學 儒敎

柳寅衡 住地全羅北道古阜郡所井面新光里一
統一戶 丁亥正月七日生 貫文化 左相曼殊十八世孫 禦侮將軍陽春十一世孫 浴六世孫 載彦五世孫 文喆玄孫 敬仁曾孫 興泰孫 成均博士基泓子 漢文受學 入孝出恭 勤務農桑 儒敎

柳樟永 住地全羅北道萬頃郡東一道面內東黃山里十統六戶 庚寅九月二十一日生 貫文化 贈領相文化君鎭十八世孫 判尹元顯十七世孫 諮議仁汾十四世孫 南薰川府院君謚文成順汀十六世孫 贈左贊成謚忠正臺持平文沃十三世孫 修撰德粹十二世孫 進士號白鷗亭東柱九世孫 興汝子 漢文受學 儒敎

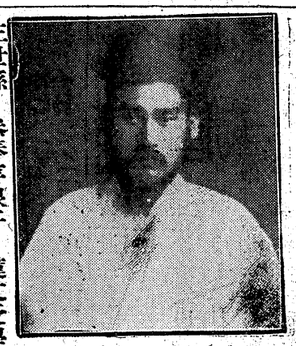

柳興朝 住地全羅北道萬頃郡東一道面內東里二統一戶 丁丑二月二十九日生 貫文化 政堂文學謚文簡公權二十二世孫 左僕射澤二十一世孫 贈領相文化君鎭十七世孫 判尹元顯十六世孫 校理孝章十四世孫 校理號竹溪仁洪十三世孫 叅奉亭根子 漢文受學 官歷 電話課主事 中樞院議官 儒敎

柳 俶 住地全羅北道益山郡紆北面場巖里一
統九戶 乙亥正月十四日生 貫全州 吏叅號效尤堂世華十三世孫 監役炳植子 漢文受學 儒敎

柳昌燮 住地京畿道永平郡々內面梁文里二統
四戶 辛卯五月二十一日生 貫晋州 菁川府院君謚文成順汀十六世孫 贈左贊成謚忠正

燦十一世孫 漢文受學 測量學校卒業 歷本面書記 本里長 儒敎

柳種溟 住地江原道通川郡山南面內濂城里二統七戶 丙辰十一月二十日生 貫晋州 吏判諡文簡惠蓀十五世孫 孝行旌閭宇植孫 熙燮子 漢文受學 修身有規 事親克孝 儒敎

柳炳均 住地江原道金化郡初東面光三里三統七戶 戊辰五月二十四日生 貫晋州 東植孫 萱九子 漢文受學 現本里長 儒敎

柳寅亨 住地江原道金化郡二奉面佳峴里三統八戶 戊寅十一月十二日生 貫文化 興吉孫 渭永子 漢文受學 歷本里長 儒敎

柳道淳 住地咸鏡南道安邊郡培養面二里七洞五統一戶 甲辰八月二十四日生 貫文化 開國功臣左相曼殊二十世孫 縣監門秀十三世孫 僉中樞昌德五世孫 漢文受學 官歷 順陵恭奉 智陵令 歷本郡鄕校敎授 儒敎

柳海寅 住地忠淸北道陰城郡南面下老里九統一戶 戊辰八月十五日生 貫晋州 大提學晋原府院君諡文靖號西坰根十一世孫 晋川府院君諡榮憙詢九世孫 漢文受學 儒敎

柳時東 住地全羅北道南原郡梅內面新基里二統八戶 庚辰三月二十日生 貫靈光 左贊成沔十六世孫 大司憲贈領相諡貞肅規十四世孫 靖亂功臣吏判箕城君諡文襄號箕山子煥十三世孫 吏判武陽君房十二世孫 同中樞漢相五世孫 潾曾孫 星極孫 基烈子 漢文受學 官歷 惠民院主事 本郡鄕校直員 郡恭事 歷勸業委員 赤十字社正社員 株式會社全州農工銀行株主 株式會社全州輕便鐵道株主 儒敎

柳能秀 住地京畿道楊州郡白石面山城里一統二戶 戊午十二月二十日生 貫全州 領相號春湖永慶十二世孫 全昌尉諡孝靖廷亮十世孫 漢文受學 儒敎

柳遠祥 住地京畿道安山郡々內面釜谷里一統二戶 戊午二月二十三日生 貫晋州 判中樞號退堂命天六世孫 漢文受學 官歷 慶尙南道觀察府主事 現本里長 儒敎

柳興沂 住地全羅北道萬頃郡東一道面內東里七統五戶 丙寅四月一日生 貫文化 贈領相文化君鎭十七世孫 校理仁洪十三世孫 府使百乘七世孫 嘉善潤源孫 洪根子 漢文受學

儒敎

柳慶根 住地全羅北道萬頃郡東一道面內東黃山里二統二戶 庚午八月二十九日生 貫文化 大丞號鵝沙事達二十七世孫 政堂文學諡文簡公權二十一世孫 左僕射澤二十世孫 進士昉八世孫 司僕寺正弼諧五世孫 恭奉敞源子 漢文受學 儒敎

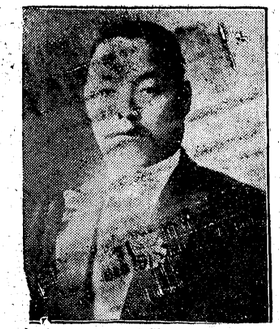

柳斗煥 住地全羅北道全州郡全州面大正町二丁目 癸未十月二十二日生 貫全州 掌令濕后 吏判克修十八世孫 進士號彌庵禮根子 漢文受學 官歷 江原道觀察府主事 本道叅事 本郡公立普通學校學務委員 曾經農業學校商議員 本郡勸業委員 本郡私立育英學校設立員 本郡手形組合評議員 東洋拓殖會社主催 內地親察團 克守家範 臨事信勤 儒敎

柳萬源 住地全羅北道萬頃郡東一道面內東黃山里六統八戶 辛未十月十日生 貫文化 大丞號鵝沙事達二十六世孫 政堂文學諡文簡公權二十世孫 校理孝章十二世孫 殉節功臣別提號成仁齋希賢九世孫 副護軍經震孫 南斗子 漢文受學 儒敎

柳興喆 住地全羅北道金堤郡白石面升盤里乙卯六月十八日生 貫文化 贈領相文化君鎭十七世孫 判尹元顯十六世孫 原從功臣副率孝中十四世孫 刑佐號樹谷泰衡(金沙溪門人)九世孫 童蒙敎官號盤谷棹八世孫 嘉善鉉玉子 漢文受學 官歷 宮內府主事 中樞院議官 儒敎 氏母宋氏夫病設壇祝天 裂指注血 以延三日命

柳光錫 住地全羅北道高山郡雲西下面古城里一統一戶 癸巳九月十四日生 貫高興 副提學夢彪十世孫 叅判榮河曾孫 主事皎孫 郡叅事重極子 漢文受學 全州私立涵靑普通學校同郡農業學校卒業 同郡學生親睦會評議員 歷本郡私立華山義塾講師 少年聰俊 識達時務 儒敎

柳澤鉉 住地全羅北道咸悅郡東三面鶴仙洞三統七戶 丁亥七月二十五日生 貫文

化 佐命功臣右相文城府院君諡忠景亮十五世孫
孝行贈嘉善東植曾孫 漢文受學 儒敎

柳禮根 住地全羅北道全州郡府西面三契 甲辰九月二十六日生 貫全州 掌令濕后 吏判克修十七世孫 漢文受學 官歷 進士 惠民院主事 曾經涵育學校長 自幼孝友早失怙恃 事兄如父 常有生同室死同土祭同卓之言 赤手成家 睦族恤窮 公益事業 不惜巨額 辛丑歉凶 賑恤貧民 道伯薦報政府 叙任惠民院主事 晩築精舍 親戚情話 兒孫敎養 自爲娛樂 儒敎

柳秦源 住地全羅北道淳昌郡福興面月城里一統一戶 乙巳二月二十三日生 貫高興 領相淸臣十九世孫 王子師傳龜山十二世孫 縣監淵十一世孫 通訓春興孫 漢文受學 儒敎

柳寅曦 住地全羅北道高山郡北上面水仙里三統二戶 甲戌十二月十二日生 貫文化 佐命功臣右相文城府院君諡忠景亮十五世孫 訪亭長十四世孫 孝行旌閭直長自淑十三世孫 基益子 漢文受學 儒敎 子性烈 璟烈 泰烈 孫志睦

柳照璟 住地全羅北道全州郡回浦面新成里一統八戶 癸酉六月二十九日生 貫全州 佐命功臣完城君池后 翰林翼之后 興春玄孫 輝震曾孫 光植孫 希滾子 漢文受學 儒敎 子鍾燮 鍾球

柳晏洙 住地全羅北道全州郡龍津面金上里二統七戶 壬申八月九日生 貫文化 領相文城府院君諡忠景號觀亭亮后 鳳周玄孫 東沃曾孫 漢基孫 泰元子 漢文受學 儒敎 子德千 慶千

柳德洙 住地全羅北道全州郡府北面四里十統七戶 壬申八月九日生 貫全州 佐命功臣完城君池后 翰林翼之后 應澤玄孫 益煥曾孫 萬九孫 洸根子 漢文受學 儒敎 子逢春 鍾淑

柳在湜 住地全羅南道麗水郡龜山面山谷里三統二戶 丁亥十二月八日生 貫文化

左相淸白吏號夏亭寬十八世孫 持平號淸溪夢井十二世孫 東彰孫 鍾烈子 漢文受學 修身以正齋家以勤 志圓行方 入孝出恭 鄕里矜式 莫不贊揚 太極敎

柳貞烈 住地全羅南道麗水郡龜山面山谷里二統四戶 庚午七月二十九日生 貫文化 左相淸白吏號夏亭寬十七世孫 持平號淸溪夢井十一世孫 資憲致演孫 敎官東龜子 漢文受學 官歷 智陵叅奉 才藝明敏 博涉經史 太極敎

柳重燮 住地全羅南道興陽郡豆原面永迪里一統六戶 乙酉正月二十日生 貫高興 政丞高興府院君諡英密號信庵淸臣十九世孫 贈輔國高興伯諡忠正號誠齋濯十七世孫 功臣中軍濕十六世孫 贈工議滌十一世孫 訓鍊僉正敬長十世孫 贈戶叅福宗曾孫 贈崇政皎基孫 通政章夏子 漢文受學 官歷 惠陵叅奉 正三品通政 從二品嘉善 事親以孝 治家有法 敎育子侄 全爲己任 儒敎

柳相烈 住地全羅南道麗水郡龜山面內洞里一統二戶 甲寅二月一日生 貫文化 左相淸白吏號夏亭寬十七世孫 持平號淸溪夢井十一世孫 贈戶叅浚演孫 通政東啓子 漢文受學 歷太極敎長 修身以儉 治家以勤 勸課農桑 敎育兒孫 家道嚴肅 一遵其訓 山水淸趣 花竹閑景 晩年寓志 不求名利 太極敎

柳璟根 住地全羅北道萬頃郡東二道面松山里二統九戶 戊午正月十一日生 貫文化 判尹元顯十五世孫 戶叅常震曾孫 嘉善錫虎孫 命源子 漢文受學 官歷 惠陵叅奉 儒敎

柳炳植 住地全羅北道萬頃郡東二道面新興里一統九戶 甲申十二月八日生 貫全州 掌令濕十八世孫 叅奉號鰲岩之綱十世孫 協辦廷運玄孫 世信曾孫 掌禮漢弼孫 掌樂院正諱子 漢文受學 儒敎

柳興一 住地全羅北道萬頃郡東一道面盤谷里二統六戶 甲辰五月十三日生 貫文化 判尹元顯十六世孫 校理號竹溪仁洪十三世孫 經謨玄孫 錫憲曾孫 承源孫 廷權子 漢文受學 儒敎 子鎭永 奇永

柳彩根 住地全羅北道萬頃郡東一道面黃山內西里 癸酉二月十八日生 貫文化 判尹元顯十五世孫 掌禮院卿錫麟曾孫 都正英源

孫 秘書院丞處大子 漢文受學 官歷 明陵叅奉
儒敎

柳伯永 住地全羅北道萬頃郡東一道面黃山里
二統六戶 癸亥十月三日生 貫文化
判尹元顯十七世孫 副護軍鼎三十六世孫 興奎子
漢文受學 儒敎 子寅聖 孝陵叅奉

柳興燮 住地全羅北道萬頃郡東一道面外黃山
里四統五戶 壬戌四月十七日生 貫
文化 判尹元顯十五世孫 東鎭孫 基根子 漢文
受學 儒敎

柳興善 住地全羅北道萬頃郡東一道面黃山里
九統八戶 乙未三月十六日生 貫文
化 文化君鎭十七世孫 郡守孝膚十五世孫 光仁
玄孫 錫洪曾孫 東源孫 叅奉榮根子 漢文受學
儒敎

柳奉根 住地全羅北道金堤郡白石面黃徑洞二
統六戶 乙酉五月十八日生 貫文化
判尹元顯十五世孫 碩輝玄孫 文奎曾孫 通政洪
斗孫 弼源子 漢文受學 儒敎

柳秉澤 住地全羅北道龍潭郡一東面鶴柯洞一
統四戶 辛亞二月八日生 貫文化

右相文城府院君諡忠景號觀亭亮十三世孫 錫龍孫
載洪子 漢文受學 儒敎

柳興燁 住地全羅北道茂朱郡柳加面上柳里二
統十戶 丁卯八月二十九日生 貫文
化 右相文城府院君諡忠景號觀亭亮十三世孫 秉
鎬子 漢文受學 官歷 永陵叅奉 儒敎

柳永燮 住地全羅北道任實郡上北面屛岩里一
統二戶 辛卯三月二十一日生 貫文
化 左相曼洙十七世孫 星煥孫 寅燁子 漢文受
學 儒敎

柳尙五 住地慶尙南道釜山府西上面華尾洞五
統一戶 丁亥六月二十八日生 貫文
化 大丞號鵝沙車達三十六世孫 諡文簡公權三十
四世孫 大根子 漢文受學 曾經本府鄕校掌議
儒敎

柳震彥 住地慶尙南道晋州郡金冬於面佳吐洞
四統五戶 壬申八月二十日生 貫文
化 文原君諡憲襄泗十六世孫 承旨號北亭世章七
世孫 通政沅吉子 漢文受學 歷本郡鄕校齋任
儒敎

柳荒根 住地全羅南道興陽郡豆原面上金里五
統一戶 甲戌九月二十二日生 貫高
興 禮曹典書諡襄靖濕十五世孫 通政奎賢曾孫
嘉善芝浩孫 通政永儀子 漢文受學 官歷 叅奉
以儉律身 以孝事親 儒敎

柳東茂 住地全羅南道光陽郡鳳岡面亭子里一
統一戶 癸丑八月二十六日生 貫文
化 文衡左相號夏亭寬十九世孫 持平號淸溪夢井
十三世孫 嘉善漢益五世孫 通政尙根子 漢文受
學 孝友其行 人咸仰止 儒敎

柳璋烈 住地全羅南道光陽郡鳳岡面具書里一
統一戶 丙子七月六日生 貫文化
文衡左相號夏亭寬二十世孫 持平號淸溪夢井十四
世孫 嘉善漢益六世孫 漢文受學 儒敎

柳洪珣 住地全羅南道興陽郡豆原面金城里六
統六戶 己未四月十四日生 貫高興
禮曹典書諡襄靖濕十四世孫 戶叅忠恕十世孫 嘉
善沈五世孫 通政夏洪曾孫 嘉善漢奎孫 通政貞浩
子 漢文受學 官歷 童蒙敎官 從二品嘉善 儒
敎

柳永云 住地全羅南道興陽郡豆原面金城里二
統六戶 庚午十月三十日生 貫高興
禮曹典書諡襄靖濕十四世孫 判官溪九世孫 嘉善
夏芳曾孫 嘉善漢丁孫 資憲吉浩子 漢文受學
官歷 從二品嘉善 勤儉自守 以齊其家 儒敎

柳璟根 住地全羅南道興陽郡豆原面上金里四
統十戶 己未十一月十八日生 貫高
興 禮曹典書諡襄靖濕十五世孫 通政奎賢曾孫
嘉善芝浩孫 通政永儀子 漢文受學 官歷 從二
品嘉善 略通經義 性又至孝 善養其親 及喪居憂
不食酒肉 朝夕拜墓 雖疾風暴雨 三年如一日
鄕里稱其孝 儒敎

柳燦浩 住地全羅南道興陽郡豆原面金城里七
統八戶 戊申三月十三日生 貫高興
禮曹典書諡襄靖濕十三世孫 戶叅忠恕九世孫 嘉
善沈玄孫 監察東協曾孫 贈戶議夏霖孫 嘉善漢
周子 漢文受學 官歷 從二品嘉善 勤儉自守 以
孝事親 儒敎

柳文浩 住地全羅南道興陽郡豆原面龍頭里二
統五戶 戊午七月三十日生 貫高興
禮曹典書諡襄靖濕十三世孫 判官溪八世孫 大司諫

東業曾孫　嘉善夏芳孫　通政漢萬子　漢文受學
官歷　從二品嘉善　勤儉律身　承其世德　儒敎

柳永炫 住地全羅南道興陽郡豆原面金城里一
統六戶　癸酉正月二日生　貫高興
禮曹典書諡襄靖濕十四世孫　判官溪九世孫　嘉善
夏芳曾孫　嘉善漢丁孫　資憲吉浩子　漢文受學
官歷　顯陵叅奉　儒敎

柳秉善 住地全羅南道光陽郡玉龍面東洞里四
統一戶　癸亥五月六日生　貫文化
持平號清溪夢井十一世孫　漢文受學　勤務學業
篤行孝友　儒敎

柳星烈 住地全羅南道靈岩郡北一始面大川洞
一統四戶　辛巳二月三日生　貫文化
大丞號鵝沙車達三十一世孫　金紫光祿大夫諡文簡
公權二十五世孫　右相諡忠景亮十八世孫　水使號
竹軒持敬十世孫　府尹宗琳八世孫　通訓德新玄孫
工議師夔曾孫　叅判基璉孫　嘉善號雲湖寅寬子
漢文受學　官歷　箕子陵叅奉　儒敎

柳秉璉 住地全羅南道靈岩郡金磨面興里一統
一戶　癸巳五月十三日生　貫文化
領相諡文簡號夏亭寬十六世孫　都事攀七世孫　叅

奉漢徵六世孫　宜昇子　漢文受學　官歷　從二品
嘉善　中樞院議官　儒敎

柳時敞 住地全羅南道靈光郡縣內面新億里
丙申十月二十九日生　貫全州　掌令濕
后　叅判克修二十三世孫　進士孟淮二十一世孫
監役墩十八世孫　壬辰原從功臣義男十六世孫　通
政長春十四世孫　折衝副護軍應潭九世孫　將仕郎
震根八世孫　佐郎志煥玄孫　叅判璜曾孫　主事甲秀
孫　光熙子　漢文受學　官歷　叅奉　儒敎

柳東轍 住地全羅南道順天郡道里面鴻頭里四
統十戶　癸亥十一月四日生　貫瑞山
瑞寧府院君諡文簡成澗二十五世孫　檢校密直副使
號琴軒方澤十八世孫　永年子　漢文受學　慈善爲
心　耕讀爲業　儒敎

柳在洙 住地全羅南道靈岩郡北一始面長嶝里
二統九戶　辛巳閏七月十二日生　貫
文化　大丞號鵝沙車達三十三世孫㷺右相世子師傅
文城府院君諡忠景號觀亭亮十九世孫　功臣水使號
竹軒持敬十一世孫　府使號醉翁堂宗植九世孫　副
令號錦岩相翼五世孫　持平號青田大燮玄孫　承旨基
元曾孫　叅判寅鎭孫　嘉善議官號南溪萬烈子　漢

文受學　官歷　童蒙敎官　內部主事　儒敎

柳宰浚 住地全羅南道興陽郡豆原面外新里二
統六戶　乙卯十二月十一日生　貫高
興　高興府院君諡英密淸臣十八世孫　主簿號松岩
淳十世孫　孝行副司果河八世孫　通德郎星濟六世
孫　補榮曾孫　甲浩孫　永璇子　漢文受學　節儉
篤孝　鄕里稱嘆　儒敎

柳冀泰 住地全羅北道長水郡外眞田面月谷里
一統五戶　甲戌八月四日生　貫晋州
領相晋山府院君諡忠景號石潭珩十世孫　兵判諡武
愍就章六世孫　孝行壺閭兵叅善基五世孫　同中樞
鎭夏玄孫　水使命源曾孫　府使相質孫　府使海魯
子　漢文受學　官歷　軍部主事　現朝鮮紳士大同
譜募集委員　儒敎

柳守成 住地全羅南道寶城郡南上面天峙里四
統九戶　庚申七月二十七日生　貫文
化　景三孫　正化子　漢文受學　官歷　叅奉　孝友
篤行　儒敎

柳桓圭 住地全羅北道興德郡一南面加平里五
統五戶　庚午生　貫高興　高興府院
君諡英密淸臣二十世孫　贈戶叅號虛齋景廟朝命旋閭惠源

九世孫　贈嘉善烈孫　熙元子　漢文受學　孝友爲
本謹獨自修　儒敎

柳允根 住地全羅北道全州郡所陽面新橋里一
統一戶　丁巳七月三日生　貫全州　掌
令濕十八世孫　吏判克修十七世孫　叅知思汝十六
世孫　縣監孟江十五世孫　進士彭年十三世孫　叅
奉垌十二世孫　漢文受學　官歷　孝陵叅奉　儒敎

柳百銓 住地全羅北道珍山郡北面仙舞洞一統
四戶　丙午六月二十五日生　貫文化
漢城判尹元顯后　漢文受學　官歷　五衛將　庚戌
受耆老賜金　儒敎

柳重淮 住地全羅北道益山郡南一面新銅山里
五統五戶　辛卯九月二十九日生　貫
高興　高興府院君諡英密淸臣十九世孫　高興伯諡
胡安濬十七世孫　號大明處士時華甲子適亂倡義丙子胡亂隱跡九世
孫　號南壺榮奎道德文章節義名碩孫　孝行號默齋臨子　漢文受
學　儒敎　氏祖榮奎　父病嘗糞裂指　母病又裂指

柳泰根 住地全羅北道萬頃郡東二道面存傑里
二統六戶　甲申六月十三日生　貫文
化　漢城判尹元顯十五世孫　郡守孝庸十三世孫
仲源子　漢文受學　儒敎

柳相敦 住地全羅南道長城郡北二面西坪里
丙子正月六日生 貫文化 諮議號白石楫十世孫 嘉善鼎台孫 漢文受學 儒敎

柳渭植 住地全羅南道昌平郡大面獐洞 戊辰七月十九日生 貫善山 諡文節號眉岩希春十世孫 恭奉景濂九世孫 從仕郎光先八世孫 縣監益源七世孫 恭奉東錫六世孫 慶集子
漢文受學 歷本面長 儒敎

柳桂沇 住地全羅南道興陽郡古邑面松亭里五統三戶 庚寅二月二十六日生 貫高興 禮曹典書諡襄靖濕十六世孫 持平再斗玄孫 副護軍成基孫 井夏子 漢文受學 官歷 恭奉 儒敎

柳永燮 住地全羅南道興陽郡古邑面豐東里四統四戶 丁卯九月四日生 貫高興 禮曹典書諡襄靖濕十四世孫 主簿號松岩淳九世孫 漢文受學 孝於父母 親於宗族 一生百行 爲人模範 儒敎

柳永植 住地全羅南道興陽郡古邑面月洞里一統一戶 壬申正月四日生 貫高興 禮曹典書諡襄靖濕十四世孫 希享玄孫 副護軍載浩子 漢文受學 儒敎

柳永光 住地全羅南道興陽郡古邑面豐東里一統七戶 癸未九月二十二日生 貫高興 禮曹典書諡襄靖濕十四世孫 判官希元玄孫 副護軍桂榮孫 漢文受學 儒敎

柳桂吾 住地全羅南道興陽郡古邑面豐東里二統三戶 壬午二月二十二日生 貫高興 禮曹典書諡襄靖濕十六世孫 持平再斗玄孫 同中樞新誼曾孫 承旨碩基孫 同中樞景夏子 漢文受學 官歷 弘陵恭奉 儒敎

柳永豊 住地全羅南道興陽郡浦頭面吉頭里十三統六戶 壬寅十二月二十八日生 貫高興 禮曹典書諡襄靖濕十四世孫 叅判忠恕十世孫 進士廷燮玄孫 叅議碩基曾孫 鎭奎孫 芳浩子 漢文受學 官歷 恭奉 儒敎

柳海魯 住地全羅南道興陽郡古邑面豐東里四統三戶 丙辰十二月六日生 貫高興 禮曹典書諡襄靖濕十四世孫 主簿號松岩淳九世孫 漢文受學 官歷 司果 儒敎

柳永交 住地全羅南道興陽郡古邑面月洞里一統四戶 壬戌八月十日生 貫高興 禮曹典書諡襄靖濕十四世孫 希享玄孫 副護軍載燮子 漢文受學 儒敎

柳永昇 住地全羅北道淳昌郡下眞面避老里十統二戶 戊申六月四日生 貫瑞山 吏判諡文靖伯濡十七世孫 戶判諡忠毅彙進十一世孫 承旨號歸樂窩臣天五世孫 漢文受學 儒敎

柳秉養 住地全羅北道全州郡昌德面柳里二統一戶 甲子三月二十二日生 貫全州 判書克渠十六世孫 恭奉號驚巖之網八世孫 凉子 漢文受學 早襲家業 玩味詩禮 敦尙孝友 儒敎

柳宗根 住地全羅北道全州郡伊西面盤橋里二統四戶 癸亥十月十一日生 貫全州 昭武功臣府使贈承旨莘老九世孫 持平號五無堂燃八世孫 久徵五世孫 泊玄孫 元輔曾孫 致養孫 通政讜子 漢文受學 官歷 淑陵恭奉 中樞院議官 孝友敦睦 且耕且讀 與弟恭奉淵根 友愛甚篤 遠近咸頌 儒敎 子璐 琳 璨

柳澤容 住地全羅北道淳昌郡下置面梧桐里二統一戶 庚寅七月二十九日生 貫瑞山 吏判諡文靖伯濡十九世孫 戶判諡忠毅彙進十三世孫 承旨號歸樂窩臣天七世孫 漢文受學 儒敎

南氏部

南奎熙 住地京城府西部盤松坊平洞六十統三戶 己未十二月十九日生 貫宜寧 都承旨號滄溟劒八世孫 吏判諡淸獻號澹亭泰齊五世孫 兵判諡肅獻敎孫 判書廷益子 漢文受學 官歷文科 注書 校理 正言 直閣 掌令 應敎 執義 兵曹叅議 左副承旨 敦寧都正 僉中樞 大司成 議官 奉常司副提調 秘書院丞 太醫院少卿 典膳司長 掌禮 太僕司長 特進官 直學士 日省錄補充監董 掌禮院少卿 印寶篆文書寫官

奉常司提調 侍講院副僉事 中樞院贊議 正二品
現任中樞院贊議 儒敎

南弼祐 住地京畿道仁川府永宗面外中村里九統五戶 壬申三月二十九日生 貫宜寧 領相宜寧府院君謚忠景在二十世孫 漢文受學 官立外國語學校卒業 官歷 外國語學校敎官 度支部財務官 俄 法 澳公使館二等叅書官 典圖局技師 正三品通政 禮式院禮式官 韓勳五等太極章 日勳四等瑞寶章 儒敎

南廷佾 住地京畿道楊平郡上北面下高松里二統四戶 壬戌十月二日生 貫宜寧 禮叅號菊窓應雲十一世孫 漢文受學 儒敎

南杜元 住地忠淸北道海美郡西面沙器所三統四戶 癸巳十月三日生 貫宜寧 丁卯殉節宜春君謚忠壯號城隱以輿八世孫 宗廟令斗樞七世孫 衛率號炭叟淵六世孫 兵叅命善孫 漢文受學 京城私立中東學校 壺洞私立海東新塾卒業 官歷 本郡公立普通學校學務委員 儒敎

南世基 住地江原道平海郡遠西面外仙味里四統三戶 壬戌正月十四日生 貫英陽 中將郎永蕃后 戶叅有陽曾孫 副護軍宅晩孫 九翔子 漢文受學 儒敎

南星壽 住地江原道蔚珍郡近南面五老洞 庚寅十一月十六日生 貫英陽 宣務郎號格巖師古后 漢文受學 儒敎

南璋熙 住地忠淸南道瑞山郡豆峙面栗里三統三戶 庚戌十二月二十六日生 貫宜寧 進士世禎六世孫 就日五世孫 漢宗玄孫 岳柱曾孫 文煥孫 基命子 漢文受學 儒敎

南廷陸 住地忠淸南道新昌郡北面宮洞 壬申十月二十七日生 貫宜寧 開國功臣判中樞宣城府院君謚剛武閭十八世孫 世元子 漢文受學 儒敎

南璟世 住地黃海道遂安郡城東面陽村三統一戶 丙辰六月十日生 貫宜寧 東奎孫 同中樞吉富子 漢文受學 官歷 叅奉 勤儉成家 農桑爲業 儒敎

南泳熙 住地全羅南道順天郡月燈面弁云里一統一戶 甲子十月二日生 貫宜寧 領相謚忠景在十八世孫 領相景文十七母孫 直提學簡十六世孫 敎授艮元十二世孫 孝行敎官道升七世孫 監察鍾淳子 漢文受學 歷本面執綱 本面長 儒敎

南炳五 住地全羅南道木浦府進禮面背野里一統二戶 辛亥八月五日生 貫宜寧 領相謚文景號止齋袞二十一世孫 漢文受學 事親誠孝 親癠嘗糞 夏扇冬溫 士林薦報 受賞金 儒敎

南碩日 住地全羅南道順天郡草上面九龍里五統十戶 庚子十二月十五日生 貫宜寧 漢文受學 官歷 正三品通政 崇德務本 謹守家範 儒敎

南炳基 住地全羅南道順天郡黃田面鉢山里二統一戶 庚午五月五日生 貫宜寧 漢文受學 篤農力行 頗有雅望 儒敎

南啓浩 住地全羅南道順天郡西面九萬里三統一戶 乙酉三月二十九日生 貫宜寧 沙川伯乙珍十六世孫 號知止堂袞十四世孫 進士愃九世孫 叅奉準權子 漢文受學 私立測量學校卒業 治家奉老 以勤以孝 儒敎

南廷燁 住地全羅南道靈光郡六昌面松岩里一統二戶 庚戌二月十一日生 貫宜寧 金紫光祿謚英毅敏后 直提學簡十五世孫 贈工叅

厚成會孫 訓鍊僉正斗文子 漢文受學 官歷 思陵叅奉 從事醫業 頗有廣濟 儒敎

南鉉福 住地全羅南道麗水郡德安面下金里一統一戶 壬戌八月九日生 貫宜寧 領相謚忠景在后 通政斗柄五世孫 贊奎子 漢文受學 歷本面長 涉獵詩書 兼務農業 修齊有度 又達時宜 儒敎

南永熙 住地全羅北道礪山郡北一面漁梁里一統八戶 丙辰三月二十九日生 貫宜寧 開國功臣宜城君謚剛武閭十八世孫 壬辰殉節郡守傑十世孫 漢文受學 官歷 電務課主事 儒敎

南廷周 住地全羅北道高敞郡五西面牛坪里二統五戶 庚午正月十三日生 貫宜寧 領相宜寧府院君謚忠景在十七世孫 左相謚忠簡智十五世孫 禮叅世健十二世孫 進士夏龍五世孫 宗哲曾孫 瑞海孫 元國子 漢文受學 官歷 孝陵叅奉 儒敎

南相烈 住地全羅北道南原郡松內面沙村里二統八戶 癸酉十一月二十日生 貫宜寧 領相宜寧府院君謚忠景號龜亭在十九世孫 藝

文直提學世簡十七世孫　大提學省身十一世孫　九鳳玄孫　宗耆曾孫　廷昊孫　泰熙子　生父叅奉文熙　漢文受學　儒敎

南興敎 住地全羅北道益山郡西一面新里一統三戶　庚申五月六日生　貫宜寧　開國功臣宜城府院君諡剛武閭十七世孫　平難功臣宜溪君載十二世孫　載寬玄孫　贈司僕寺正百運曾孫　贈左承旨寶彩孫　孝行旌閭贈戶叅履炳子　漢文受學　官歷　副司勇　副護軍　同中樞　五衛將　歷本郡西一面南二面長　儒敎

南基禎 住地慶尙南道龍南郡東面大谷洞　丙戌十月五日生　貫宜寧　領相在二十一世孫　兵郎贈領相景文二十世孫　左相宜城君諡忠簡智十九世孫　丙子殉節直長贈承旨世光十四世孫　贈通訓喜道五世孫　贈承旨元郁曾孫　贈通政相燁孫　文祐子　漢文受學　儒敎

南極元 住地慶尙南道機張郡中北面院洞四統一戶　庚寅二月十五日生　貫宜寧　領相諡忠景號龜岩在后　元吉曾孫　仁得孫　啓昊子　漢文受學　儒敎

南有星 住地慶尙南道巨濟郡東部面明珍里己卯七月十五日生　貫宜寧　直提學宜寧府院君實二十世孫　孝行通訓建柱子　漢文受學　歷本郡鄕校掌議　赤十字社員　儒敎

南相井 住地慶尙南道巨濟郡東部面明珍里四統一戶　戊寅十月十八日生　貫宜寧　直提學宜寧府院君實二十世孫　漢文受學　官歷　中樞院議官　儒敎

南起元 住地全羅南道智島郡荏子面大機村十統四戶　丙寅正月二十一日生　貫宜寧　領相宜寧府院君諡忠景號龜亭在十六世孫　左相宜城君諡忠簡智十四世孫　吏判號二樂堂應龍十世孫　贈佐郎珠源曾孫　贈承旨達厚孫　戶叅啓權子　漢文受學　官歷　義禁府都事　司憲府監察　歷本郡私立荏興學校財務　孔子敎總務　儒敎

南鎰祐 住地全羅南道長興郡長西面楊洞里二統七戶（缺）戊辰五月二日生　貫宜寧　開國功臣領相諡忠景號龜亭在二十世孫　左相宜城君諡忠簡智十八世孫　壬辰殉節主簿應凱九世孫　贈工叅志倧曾孫　贈嘉善仁淳孫　都正相參子　漢文受學　官歷　司憲府監察　以儉律身　以勤治家

爲子侄模範　儒敎　子基慶　基榮

南相峻 住地全羅南道智島郡沙玉面羽田里一統九戶　己卯三月二十七日生　貫宜寧　左相諡忠簡智十八世孫　副護軍世光十二世孫　縣監自容十一世孫　縣令山壽十世孫　主簿應吉九世孫　贈嘉善廷振孫　都正文熙子　漢文受學　官歷　英陵叅奉　儒敎

南丙燦 住地平安南道甑山郡師賢面四科里二統三戶　丙寅九月二十二日生　貫宜寧　赫曾孫　養根孫　來熏子　漢文受學　天主敎

南承祐 住地忠淸北道陰城郡南面上老里四統四戶　甲戌正月三十日生　貫宜寧　左贊成諡忠壯號玄岩延年八世孫　漢文受學　官歷　宣傳官　訓鍊院副正　別軍職　扈衛隊副尉　朔州郡守　正三品通政　儒敎

南貴年 住地江原道三陟郡遠德面麻川里七統五戶　戊子九月二十一日生　貫英陽　英陽君洪輔二十二世孫　禮賓寺正奕十八世孫　原從功臣叅軍秬十三世孫　漢文受學。儒敎

南璋漢 住地慶尙北道榮川郡赤布面新芳洞三統九戶　庚午八月三日生　貫英陽

牧使號精一齋薈十六世孫　左尹夏亨五世孫　漢文受學　儒敎

南璋奎 住地慶尙北道榮川郡赤布面新芳洞四統二戶　庚午正月四日生　貫英陽　牧使號精一齋薈十六世孫　漢文受學　儒敎

南永軾 住地慶尙北道榮川郡赤布面新芳洞四統三戶　庚寅正月十二日生　貫英陽　牧使號精一齋薈十七世孫　漢文受學　儒敎

南載喆 住地江原道蔚珍郡遠南面上梅洞　庚辰十月二十日生　貫英陽　牧使號精一齋薈后　漢文受學　儒敎

南大明 住地江原道旌善郡東上面大枝里一統八戶　庚寅二月八日生　貫英陽　通政　鐵孫　通政奎伯子　漢文受學　儒敎

南昌熙 住地全羅北道臨陂郡東一面長坪里二統八戶　庚寅六月一日生　貫宜寧　領相宜城君諡剛武閭十八世孫　牧使懿十四世孫　左承旨三老玄孫　兵叅履基曾孫　戶叅萬敎孫　同中樞廷善子　漢文受學　官歷　忠義叅奉　儒敎子相云

南相旭 住地全羅北道咸悅郡南二面富坪里 壬申八月八日生 貫宜寧 領相謚忠景在十九世孫 宜寧君倫十六世孫 軍資監正景遜五世孫 戶議得元玄孫 工叅邦敎曾孫 戶叅廷運孫 叅奉洪熙子 漢文受學 官歷 叅奉 儒敎

閔氏部

閔鳳鎬 住地京城府中部壽洞三十六統五戶 丁丑正月七日生 貫驪興 大提學驪興君謚文順頓十八世孫 贈左贊成號訒齋蓍重六世孫 漢文受學 武官學校卒業 官歷 陸軍步兵叅尉 儒敎

閔溶鎬 住地京城府中部小笠洞二十三統一戶 壬辰七月二十九日生 貫驪興 漢文受學 夙抱利器 頗有稱譽 儒敎

閔康鎬 住地忠淸北道陰城郡近西面倉洞四統三戶 庚戌七月二日生 貫驪興 號立巖齊仁十一世孫 吏叅光燼六世孫 漢文受學 官歷 順陵叅奉 六品 侍從院侍從 正三品通政 營繕司長 秘書院丞 從二品 尙衣司長 中樞院贊議 儒敎

閔元植 住地忠淸北道忠州郡周柳面倉田五里一統七戶 癸亥十二月十八日生 貫驪興 大提學謚文仁號默軒漬二十一世孫 大司成壽千十四世孫 漢文受學 儒敎

閔輔鉉 住地忠淸北道忠州郡蘇坡面鳳山五里六統九戶 乙酉六月十四日生 貫驪興 左贊成謚莊貞號芝厓馨男十一世孫 校理震烱七世孫 漢文受學 本郡私立國語夜學科 本面私立測量學校卒業 本郡農業講習會修業 儒敎

閔箕鎬 住地咸鏡南道元山府元山上里十四統四戶 壬午十二月十五日生 貫驪興 逸掌令號杏村純十一世孫 都事致斗子 漢文受學 官立漢城英語學校修業 官歷 電報司主事 稅關主事 度支部管稅局主事 元山府書記 儒敎

閔珽植 住地江原道三陟郡遠德面杻川里二統八戶 己巳五月三日生 貫驪興 太子師謚文景令謨二十五世孫 叅奉世俊十二世孫 漢文受學 官歷 水輪院主事 儒敎 氏妻田氏 孝養舅姑 鄉里稱頌 受表彰章

閔公鎬 住地江原道旌善郡臨溪面上臨溪里一統九戶 丁亥四月二十六日生 貫驪興 贊成號立岩齊仁十一世孫 左相謚文忠號老峯鼎重六世孫 漢文受學 儒敎

閔泳源 住地忠淸南道沔川郡縣內面新垈里二統二戶 壬申二月六日生 貫驪興 進賢館大提學驪興君謚文順頓十九世孫 樞密院副使渙十八世孫 漢文受學 官歷 禮式院主事 歷淨土宗敎評議員 儒敎

閔慶鎬 住地全羅南道海南郡々一面海里一統五戶 己巳正月二日生 貫驪興 輔國驪興君號棲閑堂忭十七世孫 端廟忠臣吏判謚忠貞號遯菴伸十四世孫 漢文受學 官歷 黃海道觀察府主事 中樞院議官 法部主事 惠民院主事 漢城裁判所主事 內部主事 儒敎

閔泳進 住地全羅南道麗水郡三日面下積里一統三戶 戊子五月二十六日生 貫驪興 留守審言十六世孫 致璣孫 彩鎬子 漢文受學 太極敎

閔泳贊 住地全羅南道莞島郡邑內 辛未十月二十三日生 貫驪興 漢文受學 官歷 懿陵叅奉 儒敎

閔稷鎬 住地全羅南道海南郡馬浦面良池里二統六戶 甲子九月十一日生 貫驪興 輔國驪興君號棲閑堂忭十七世孫 端廟忠臣吏判謚忠貞號遯菴伸十四世孫 漢文受學 官歷 武科 宣薦 全羅南道觀察府總巡 惠民院叅書官 正三品通政 秘書院丞 儒敎

閔泳輔 住地全羅南道麗水郡三日面下積里二統七戶 壬戌正月二十四日生 貫驪興 驪興府院君謚文仁號默軒漬二十世孫 南臺執義號義菴懷參十四世孫 孝臣孫 莅鎬天性純孝其母病篤嘗蠶祝天冬氷得魚及喪廬墓三年一鄉士林狀報巡營及春曹 子 漢文受學 設本郡太極敎支部 詩書百家 盡爲涉獵 白首篤行 至老不倦 太極敎

閔建鎬 住地全羅南道海南郡馬浦面南溪里二統三戶 癸卯八月二十七日生 貫驪興 輔國驪興君號棲閑堂忭十七世孫 端廟忠臣吏判謚忠貞號遯菴伸十四世孫 漢文受學 官歷 武科 效力副尉 副司果 釜山港監理署書記官 統理交

涉衙門主事 丈量事務官 正三品通政 副護軍兼內禁將 中和府使 釜山港幫辦 多大浦僉使兼東萊監牧官 東南捕鯨使 總禦營騎將 羅州府八郡查辦委員兼巡察使 中樞院議官 從二品嘉善 早抱武略 勳輒奏效 儒敎

閔在鎬 住地全羅南道海南郡馬浦面南溪里二統五戶 乙巳三月二十一日生 貫驪興 輔國驪興君號棲閑堂忭十七世孫 端廟忠臣吏判謚忠貞號遯菴伸十四世孫 漢文受學 官歷 廣濟院委員 儒敎

閔丙斗 住地全羅南道海南郡比谷面武夷川一統九戶 己酉九月八日生 貫驪興 驪興君號棲閑堂忭二十世孫 端廟忠臣吏判謚忠貞號遯菴伸十七世孫 通政號豐窩寅植子 漢文受學 承襲庭訓 日事稽古 儒敎

閔泳德 住地全羅北道扶安郡南下面內禮洞一統五戶 丙申二月六日生 貫驪興 都僉議政丞謚文仁號默軒潰二十世孫 孝行贈嘉善彝相玄孫 孝行僉中樞斗赫曾孫 承旨致亨孫 舜鎬子 漢文受學 儒敎

閔燦植 住地全羅南道海南郡山一面琴子洞二統三戶 戊寅六月六日生 貫驪興 清白吏賜名不貪十二世孫 漢文受學 力穡資生 固守其分 儒敎

閔泳道 住地全羅北道扶安郡南下面柳洞里一統三戶 壬午十月二十四日生 貫驪興 都僉議政丞謚文仁號默軒潰二十世孫 孝行贈嘉善彝相玄孫 孝行僉中樞斗赫曾孫 承旨致亨孫戶叅壬鎬子 漢文受學 官歷 獻陵叅奉 司憲府監察 從二品嘉善 儒敎

閔泳得 住地全羅北道茂長郡心元面弓山里一統一戶 辛未六月五日生 貫驪興 原從功臣謚忠莊濟章六世孫 縣監百遠玄孫 直閣益顯曾孫 贈副提學致孝孫 贈提學琦鎬子 漢文受學 官歷 進士 惠陵叅奉 豐慶宮叅書官 儒敎 子溶植 晶植

閔準植 住地全羅南道海南郡山一面琴子洞一統九戶 癸酉正月十九日生 貫驪興 驪興君號棲閑堂忭二十世孫 端廟忠臣吏判謚忠貞號遯菴伸十七世孫 通政號豐窩寅植子 漢文受學 承襲庭訓 日事稽古 儒敎

閔燦植 住地全羅南道海南郡比谷面武夷川一統九戶 己酉九月八日生 貫驪興 驪興君號棲閑堂忭二十世孫 端廟忠臣吏判謚忠貞號遯菴伸十七世孫 通政號豐窩寅植子 漢文受學 官歷 廣濟院委員 儒敎

閔丙業 住地全羅南道海南郡々二面白峙里一統一戶 戊子四月二十八日生 貫驪興 吏判贈領相謚忠貞伸十七世孫 漢文受學 勤於農桑 奉先事親 克盡以孝 儒敎

閔泳奎 住地全羅南道長興郡有治面大三里一統八戶 辛酉十二月二十八日生 貫驪興 驪興府院君謚文仁號默軒潰二十一世孫 大司憲中立十八世孫 執義號毅菴懷參十六世孫 叅奉正鎬子 漢文受學 官歷 叅奉 居鄉修身 耕讀爲務 儒敎

閔冕鎬 住地全羅南道海南郡鹿山面中里一統五戶 丙申五月二十三日生 貫驪興 吏判謚忠貞號遯菴伸十四世孫 叅奉友顔八世孫 致行子 漢文受學 官歷 正三品通政 儒敎 子泳丞 泳元 孫晌植 正植

閔泳善 住地全羅南道寶城郡福內面竹洞里一統七戶 丙戌十二月十六日生 貫驪興 領相謚忠貞伸十五世孫 僉中樞甫昌十四世孫 監察壯鎬子 漢文受學 儒敎 子富植

閔鏞植 住地慶尙南道金海郡大下面蘇德洞二統五戶 庚午八月十四日生 貫驪興 刑議贈左贊成孝孫后 圭鎬孫 泳駿子 漢文受學 儒敎 子德壽 且壽

閔再鎬 住地慶尙南道山淸郡今石面特村 戊寅二月十六日生 貫驪興 禮儀判書號農隱安富十七世孫 漢文受學 京城官立外國語學校卒業 官歷 外國語學校敎官 度支部主事 稅務官 財務官 慈城 定州郡守 正八位 學問高明 治蹟優良 儒敎

閔瓚鎬 住地全羅北道扶安郡南下面內禮洞一統一戶 庚寅二月二十三日生 貫驪興 都僉議政丞謚文仁號默軒潰十九世孫 號守拙齋元重六世孫 漢文受學 儒敎 氏父致壽 親膺掌簒 執喪盡禮 屢登狀薦

閔泳錫 住地全羅北道扶安郡南下面外禮洞四統二戶 戊辰正月二十九日生 貫驪興 都僉議政丞謚文仁號默軒潰二十世孫 叅判庭鸞十世孫 贈秘書丞基赫曾孫 贈嘉善致圭孫 贈嘉善燦鎬子 漢文受學 儒敎

閔象鉉 住地全羅南道綾州郡州內面氷洞 庚午八月十五日生 貫驪興 大提學驪興府院君謚文仁號默軒潰二十世孫 禮叅驪興君中

男十一世孫 漢文受學 英語學校卒業 官歷 別
試文科 注書 校理 秘書丞 駐箚德墺國公使館
叅書官 正三品 現任綾州郡守 從七位 儒敎

閔丙旭 住地全羅南道海南郡山一面五湖里二
統九戶 癸巳九月十八日生 貫驪興
領相諡忠貞伸十七世孫 判官汝哲十世孫 重植子
漢文受學 儒敎

閔周鎬 住地全羅北道珍山郡北面發玉洞二統
八戶 甲戌十月十四日生 貫驪興
府使號愛日堂鎭綱五世孫 漢文受學 儒敎

吳氏部

吳衡根 住地京城府中部長通坊鹽洞十七統四
戶 甲戌十二月六日生 貫海州 節
度使諡貞武定邦十一世孫 判書諡忠貞號暘谷斗寅
八世孫 海昌尉諡文孝泰周七世孫 叅判文衡諡文
穆璇六世孫 判書諡定獻載紹五世孫 逸贊善諡文
元熙常玄孫 漢文受學 官歷 生員 文科 弘文
館正字 侍講院兼說書 藝文館記事官 中樞院議
官 侍講院侍讀官 兼掌禮院相禮 正三品通政
秘書院丞 奉常司副提調 太僕司長 掌禮院掌禮
兼太醫院少卿 儒敎

吳潤根 住地京畿道陽城郡德山面德峯上里三
統七戶 甲午五月二十八日生 貫海
州 節度使諡貞武定邦十一世孫 判書諡忠貞號暘
谷斗寅八世孫 判書諡孝靖寀善孫 判書益泳子
漢文受學 京城私立徽文義塾卒業 儒敎

吳東贊 住地京城北部廣化坊苑洞十三統十三
戶 辛酉正月二十五日生 貫海州
判官謹周玄孫 漢文受學 官歷 警務廳總巡 光
州府警察署總巡 長興警務分署長 現京城北部長
儒敎

吳永田 住地忠淸北道文義郡邑內面下洞 原
籍淸州郡山內二下面三山里 丙寅十
二月十三日生 貫寶城 淸白吏承旨號琴巖燴八世
孫 漢文受學 京城私立東亞學館法律經濟科修業
文官銓考試驗合格 官歷 農商工部主事 尊奉都
監監造官 陞六品 現任文義郡守 正八位 性本
溫厚 學通新舊 奉公以勤 莅民以寬 輿論咸稱
西湖良吏 儒敎

吳忠植 住地忠淸北道淸州郡山內二下面三山
里一統一戶 乙亥四月二十九日生

貫寶城 淸白吏承旨號琴巖燴九世孫 漢文受學
京城私立廣信商業學校修業 官歷 成均館博士
度支部稅務主事 財務署主事 博川財務署長 歷
京城私立養心女學校講師 京城私立攻玉學校講師
儒敎

吳相泳 住地全羅北道淳昌郡茂林面雲項里三
統八戶 丁巳正月六日生 貫海州
金紫光祿仁裕二十二世孫 叅奉號遯菴梁孫十四世
孫 進士號敬庵雲駿十二世孫 贈承旨輔翊玄孫
通政泰常曾孫 贈叅議致壽孫 贈叅判東善子 漢
文受學 官歷 莊陵叅奉 儒敎

吳翰泳 住地全羅北道淳昌郡茂林面雲項里三
統十戶 己未二月八日生 貫海州
金紫光祿仁裕二十二世孫 叅奉號遯菴梁孫十四世
孫 進士號敬庵雲駿十二世孫 贈承旨輔翊玄孫
承旨泰常曾孫 贈叅議致壽孫 僉中樞周善子 漢
文受學 儒敎

吳秉宣 住地全羅北道全州郡所陽面柳上里一
統一戶 戊辰十月二十三日生 貫同
福 諡文獻大陞后 大提學諡文簡學軾二十一世孫
壬辰殉節世佑十六世孫 大提學號晩翠億齡十四世
孫 好連玄孫 孝行監察在孝曾孫 副護軍潤鐸孫
承旨仁漢子 漢文受學 官歷 司憲府監察 世襲孝
行 事親無違 儒敎 子宗熙 道熙

吳翼善 住地全羅北道高山郡東面立石里一統
十戶 壬寅三月二日生 貫海州 副
元帥諡文襄延龍后 兵使應台十世孫 孝行旌閭贈
秘書丞碩泰子 漢文受學 官歷 正三品通政 性
本誠孝 事親無違 世稱孝門 儒敎 子敬翕

吳在泳 住地全羅北道淳昌郡茂林面雲項里四
統四戶 乙丑正月二十二日生 貫海
州 金紫光祿仁裕二十二世孫 叅奉號遯菴梁孫十
四世孫 進士號敬菴雲駿十二世孫 贈承旨輔翊玄
孫 贈通政泰常曾孫 贈叅議致壽孫 僉中樞周善
子 漢文受學 儒敎

吳光爀 住地全羅北道金溝郡下西面良井里
癸酉十一月十六日生 貫咸陽 吏判
號杜菴尙德十六世孫 孝贈承旨世鐸曾孫 嘉善秉泰子
直宗周十三世孫 官歷 章陵叅奉 世襲忠孝 襲鉢詩禮
漢文受學 克盡古禮 孝奉嚴親 養志無違 儒敎

吳炳鎬 住地全羅北道古阜郡所井面上萬里四統一戶　甲子七月四日生　貫海州
衛尉少監號省心堂東俊二十三世孫　上護軍號七谷碩二十二世孫　縣監允熙十一世孫　聖煥孫　在基子　生父在豐　漢文受學　儒敎

吳一升 住地全羅北道長水郡溪南面陽地里三統二戶　乙未五月四日生　貫寶城
漢文受學　儒敎

吳世昌 住地全羅北道古阜郡白山面鳳棲里一統一戶　甲申五月二十三日生　貫海州
兵判諡忠烈號藪月堂應鼎十六世孫　壬辰殉節戶叅邦彥享忠烈祠十四世孫　戶判英祿孫　都正在炯子
漢文受學　官歷　中樞院議官　儒敎

吳炳奎 住地全羅北道長水郡溪東面平地里二統六戶　癸未十一月二十三日生　貫
蔚山　鶴城君延祉十九世孫　漢文受學　勤儉修業
孝友齊家　儒敎

吳文煥 住地全羅北道莞島郡古今面鳳岩里二統三戶　甲戌二月十五日生　貫海州
學士達濟十二世孫　海城君時亮九世孫　戶叅震逸
八世孫　通政雪龍七世孫　通訓德銀曾孫　通政孟得孫　叅判廣祚子　漢文受學　官歷　從二品嘉善
五衛將　曾經本郡文廟色掌　誠心篤行　謹奉家訓
儒敎

吳炳務 住地全羅南道莞島郡々內面竹靑里二統二戶　乙丑十二月八日生　貫同福
諡文獻大陞二十三世孫　諡文靖璿二十一世孫　大提學諡文簡軾十八世孫　吏議天經十七世孫　戶議
誕十六世孫　監察可義十五世孫　贈司僕寺正瑞麟女孫　贈左承旨泰鎭曾孫　贈戶叅號竹軒載相子
漢文受學　文學稍優　家風甚淳　儒敎

吳明根 住地全羅南道莞島郡助藥面堂木里二統五戶　癸亥五月十八日生　貫海州
領相諡忠貞號楸灘允謙十九世孫　輔國號求慕齋命恒十三世孫　同中樞宗善孫　嘉善號石菴璟泳子
漢文受學　孝學雙備　鄕邑咸頌　儒敎

吳相煥 住地全羅南道寶城郡大谷面上新里二統六戶　庚申四月二十五日生　貫寶城
寶城府院君賢弼二十七世孫　大提學天乙十六世孫　大司成積十四世孫　直長應文十世孫　軍資監正德洽九世孫　主簿廷哲八世孫　斗燦曾孫　敬文孫　汀之子　漢文受學　早喪父母　與弟相述　友愛尤篤　勤儉致業　謹守門戶　儒敎　子在炳　在玉在珍　在燮

吳相燦 住地全羅南道寶城郡大谷面上新里二統一戶　癸亥正月十日生　貫寶城
寶城府院君賢弼二十七世孫　大提學天乙十六世孫　大司成積十四世孫　直長應文十世孫　軍資監正德洽九世孫　主簿廷哲八世孫　斗燦曾孫　思文孫　泳之子　漢文受學　一遵家訓　守分務本　儒敎　子在亨　在千

吳相俊 住地全羅南道寶城郡大谷面水塘里四統三戶　丁卯十月十二日生　貫寶城
寶城府院君賢弼后　文奎孫　澈子　漢文受學　官歷　洪陵叅奉　勤而儉耕而讀　齊家有度　隣里模範　儒敎

吳宰邦 住地全羅南道濟州郡中面寧坪里九統九戶　戊子九月十一日生　貫軍威
營將碩賢十八世孫　孝行贈戶正夢說十三世孫　監司暹十二世孫　贈嘉善用寬孫　通政承珪子　漢文受學　官歷　典膳司主事　儒敎

吳基龍 住地全羅南道大靜郡左面仁城里　庚申四月二十四日生　貫和順　領相諡忠翊思忠十四世孫　漢文受學　歷本郡鄕校有司掌議　現本面長　儒敎

吳炳麟 住地全羅南道寶城郡道村面陽村里二統一戶　丙辰二月十七日生　貫同福
諡文獻大陞二十三世孫　贊成事諡文靖璿二十一世孫　大提學文齊潛二十世孫　通政應達曾孫　漢文受學　儒敎　子在倫　在震

吳然昌 住地全羅南道寶城郡道村面陽村里一統七戶　甲寅四月九日生　貫同福
諡文獻大陞二十三世孫　贊成事諡文靖璿二十一世孫　大提學諡文齊潛二十世孫　漢文受學　儒敎　子鳳三　鳳洙

吳在永 住地全羅南道寶城郡大谷面葛山里一統四戶　戊寅七月二十四日生　貫寶城
寶城府院君賢弼二十八世孫　大提學天乙十七世孫　大司成積十五世孫　壬辰功臣宥九世孫　工叅號顧巖齋天錫七世孫　贈吏議必衡六世孫　工叅壽長五世孫　同中樞命稷玄孫　號竹圃漣孫　相龍子　漢文受學　儒敎

吳世轍 住地全羅南道長城郡南二面新村里三統六戶　戊子八月二十三日生　貫海州

直提學先敬后　恭奉周煥子　漢文受學　官歷　恭奉　天性仁厚　友愛敦睦　儒敎　氏高祖母徐氏烈行卓異　事載邑誌

吳鎰圭 住地全羅南道長城郡邑西面內岐里一統二戶　庚寅三月十九日生　貫海州

直提學先敬二十世孫　贈嘉善時恒曾孫　恭奉在根孫　都事璟煥子　漢文受學　官歷　通政　中樞院議官　儒敎

吳吉泳 住地全羅南道谷城郡三岐面根村里五統四戶　庚申十一月二十三日生　貫海州

海州　縣監用旅十五世孫　贈司僕寺正龜奉玄孫　贈戶參鉉默曾孫　通政文奎孫　鎭模子　漢文受學　儒敎

吳英涉 住地平安南道順川郡沼上面獐項洞三統八戶　庚戌七月二日生　貫海州

奉事世健八世孫　通政翰信六世孫　司果正權子　漢文受學　歷本郡鄕校掌議　務農業而產業饒足　訓子孫而道義講磨　一鄕達尊　四隣模範　儒敎

吳昌善 住地平安南道飯山郡星台面星七里雲水洞五統六戶　辛亥十二月五日生　貫海州

貫海州　副元帥諡文襄延龍后　通訓宗彥曾孫　學麟孫　昇璜子　漢文受學　官歷　貞陵參奉　歷本郡鄕校齋長　儒敎

吳龍九 住地平安南道飯山郡聖陶面五和里七統二戶　壬午六月七日生　貫海州

中郎將孝銓十九世孫　景祥曾孫　泰亨孫　學魯子　漢文受學　官歷　宮內府主事　歷本郡鄕校齋長　儒敎

吳瑞鳳 住地平安北道義州府州內面東部洞十三統六戶　丙子三月十八日生　貫海州

縣監贈吏判玉貞十九世孫　領相希文十七世孫　通政南倜曾孫　司果熙均子　漢文受學　歷本府鎭衛隊參校　本府保產合資會社事務員　儒敎

吳采烈 住地全羅北道鎭安郡馬靈面平地里五統四戶　乙酉三月二十日生　貫咸陽

左僕射咸陽府院君光輝二十二世孫　漢文受學　曾經本郡齋任　私立靈山學校漢文敎員　私立進明學校漢文敎員　一東面馬靈面兩面書記　大韓協會會員　儒敎

吳燁根 住地全羅北道古阜郡西部面馬頂里一統五戶　庚子二月二十一日生　貫海州

軍器監仁裕二十五世孫　左僕射祉二十二世孫　孝行監役希文十三世孫　禮參命建八世孫　左尹彥祀七世孫　嘉善允善孫　監察琦泳子　漢文受學　儒敎

吳奎泳 住地全羅北道淳昌郡下置面雲龍里二統六戶　乙卯六月十日生　貫海州

號翫月堂應鼎十二世孫　漢文受學　儒敎

吳琮相 住地全羅北道古阜郡白山面龍溪里二統五戶　丁丑四月十六日生　貫同福

大提學諡文簡軾十七世孫　戶議惬十五世孫　吏參贈領相福川君號默齋百齡十世孫　瓘曾孫　義鎭孫　華泳子　漢文受學　儒敎

吳昶錫 住地全羅北道臨陂郡西四面蠶頭里二統四戶　己巳三月十日生　貫長興

判尹自和二十一世孫　大提學燮宜十九世孫　牧使愼言十八世孫　原從功臣主簿景祥十四世孫　參奉煥命孫　都正獻垌子　漢文受學　官歷　惠陵參奉　儒敎

吳江燕 住地全羅北道長水郡溪北面長峴里一統一戶　丁亥十月二十二日生　貫咸陽

左僕射咸陽府院君光輝二十四世孫　縣監尙文十七世孫　同中樞舜錫五世孫　膺賢子　漢文受學　儒敎

吳炳鶴 住地全羅北道古阜郡伐未面大寺里二統二戶　戊子六月六日生　貫海州

府尹希哲十一世孫　兵使進善十世孫　同中樞珩績八世孫　德賢玄孫　海洸孫　貞模子　漢文受學　現本里長　儒敎

吳喆根 住地全羅北道古阜郡伐未面拜良里一統二戶　乙丑十月一日生　貫海州

府尹希哲十世孫　兵使進善九世孫　同中樞珩績七世孫　德賢曾孫　榮祿孫　孝行廷烈子　漢文受學　儒敎

吳致康 住地全羅北道茂朱郡柳加面道峙里五統十戶　壬午五月二十五日生　貫蔚山

吏判滉十六世孫　漢文學學　儒敎

吳致德 住地全羅北道茂朱郡柳加面道峙里五統二戶　壬戌四月二十日生　貫蔚山

吏判滉十六世孫　孝行漢翼曾孫　孝行昶柱孫　漢文受學　儒敎

吳正烈 住地全羅北道鎭安郡馬靈面沙谷里四統四戶　己卯三月二十九日生　貫咸陽

吏判彭淑十三世孫　忠臣弘文正字號聖山玭十

世孫 漢文受學 官歷 鎭安郡主事 曾經文明學校設立代表者 靈山學校設立代表者 儒敎

吳柄烈 住地全羅北道鎭安郡馬靈面沙谷里一統五戶 丙戌生 貫咸陽 吏判彭淑十三世孫 忠臣弘文正字號聖山玭十世孫 漢文學學 儒敎

吳錫斗 住地全羅北道臨陂郡北一面屯德里一統四戶 乙未九月二十二日生 貫海州 副元帥諡文襄延寵二十一世孫 副司果均燮孫 進士壽冕子 漢文受學 官歷 肇慶廟典祀補 儒敎

吳承烈 住地全羅北道鎭安郡馬靈面沙谷里二統七戶 辛巳十月二十七日生 貫咸陽 左僕射咸陽府院君光輝后 漢文受學 儒敎

吳秉洵 住地全羅南道康津郡錦川面安豐里二統三戶 己巳七月十九日生 貫海州 進士號梅亭彭壽十三世孫 部將延慶十二世孫 訓鍊參事宗吉十一世孫 習讀忠男九世孫 恭奉脩大孫 錞子 漢文受學 現本面長 篤務農桑 孝養父母 儒敎

吳永善 住地全羅南道康津郡錦川面倒鴈里三統三戶 辛未五月七日生 貫平海 左通禮眉壽十二世孫 刑議八元十一世孫 贈戶參厚謙十世孫 參奉仲男九世孫 判尹得齡八世孫 贈兵參時抗七世孫 贈兵議三徵六世孫 贈兵參鼎孝曾孫 贈左承旨道洙孫 參書官昌錫子 漢文受學 官歷 德陵參奉 慶尙南道觀察府主事 商工學校敎官 正三品通政 中樞院議官 儒敎

吳炳奎 住地全羅南道康津郡錦川面安豐里一統八戶 乙未十月十日生 貫海州 進士號梅亭彭壽十五世孫 部將延慶十四世孫 訓鍊奉事宗吉十三世孫 習讀忠男十二世孫 參奉鎰曾孫 號錦隱長源孫 英柱子 漢文受學 文藝超倫 一鄕共推 儒敎

吳庚根 住地全羅南道木浦府石津面基洞一統二戶 丁酉五月二十九日生 貫海州 諡襄平自治后 掌令光洙子 漢文受學 入孝出恭淸直自律 儒敎

吳基祁 住地全羅南道康津郡錦川面內洞里六統十戶 壬申二月二十九日生 貫海州 進士號梅亭彭壽十二世孫 處士號嘉齋弼周八世孫 進士道樞五世孫 漢文受學 篤行力農 謹守本分 儒敎

吳益權 住地全羅南道康津郡錦川面安豐里二統六戶 乙酉三月二十八日生 貫海州 進士號梅亭彭壽十四世孫 部將延慶十三世孫 訓鍊奉事宗吉十二世孫 弘文館習讀忠男十一世孫 通訓錄孫 擇源子 漢文受學 京城廣進測量學校卒業 夙抱經史 兼達時務 儒敎

吳泰煥 住地全羅南道康津郡虎羅面新里二統二戶 丙寅二月七日生 貫海州 進士號梅亭彭壽十一世孫 通德郎義男九世孫 通政相默子 漢文受學 篤務農稼 奉先治家 儒敎

子基宗 基佑

吳寅泳 住地全羅南道木浦府佐村面古耳里一統三戶 辛未正月十六日生 貫海州 副元帥諡文襄延寵后、吏判潔十世孫 秘書丞成善子 漢文受學 官歷 慶基殿參奉 儒敎

吳悳泳 住地全羅南道木浦府佐村面古耳里一統九戶 癸亥六月三日生 貫海州 副元帥諡文襄延寵后 吏判潔十世孫 秘書丞成善子 漢文受學 進士 儒敎

吳永善 住地全羅南道康津郡錦川面倒鴈里三統三戶 辛未五月七日生 貫平海 左通禮眉壽十二世孫 刑議八元十一世孫 贈戶參厚謙十世孫 參奉仲男九世孫 判尹得齡八世孫 贈兵參時抗七世孫 贈兵議三徵六世孫 贈兵參鼎孝曾孫 贈左承旨道洙孫 參書官昌錫子 漢文受學 官歷 德陵參奉 慶尙南道觀察府主事 商工學校敎官 正三品通政 中樞院議官 儒敎

吳炳奎 住地全羅南道康津郡錦川面安豐里一統八戶 乙未十月十日生 貫海州 進士號梅亭彭壽十五世孫 部將延慶十四世孫 訓鍊奉事宗吉十三世孫 習讀忠男十二世孫 參奉鎰曾孫 號錦隱長源孫 英柱子 漢文受學 文藝超倫 一鄕共推 儒敎

吳庚根 住地全羅南道木浦府石津面基洞一統二戶 丁酉五月二十九日生 貫海州 諡襄平自治后 掌令光洙子 漢文受學 入孝出恭淸直自律 儒敎

吳基祁 住地全羅南道康津郡錦川面內洞里六統十戶 壬申二月二十九日生 貫海州 進士號梅亭彭壽十二世孫 處士號嘉齋弼周八世

孫 進士道樞五世孫 漢文受學 篤行力農 謹守本分 儒敎

吳益權 住地全羅南道康津郡錦川面安豐里二統六戶 乙酉三月二十八日生 貫海州 進士號梅亭彭壽十四世孫 部將延慶十三世孫 訓鍊奉事宗吉十二世孫 弘文館習讀忠男十一世孫 通訓錄孫 擇源子 漢文受學 京城廣進測量學校卒業 夙抱經史 兼達時務 儒敎

吳泰煥 住地全羅南道康津郡虎羅面新里二統二戶 丙寅二月七日生 貫海州 進士號梅亭彭壽十一世孫 通德郎義男九世孫 通政相默子 漢文受學 篤務農稼 奉先治家 儒敎

子基宗 基佑

吳寅泳 住地全羅南道木浦府佐村面古耳里一統三戶 辛未正月十六日生 貫海州 副元帥諡文襄延寵后、吏判潔十世孫 秘書丞成善子 漢文受學 官歷 慶基殿參奉 儒敎

吳悳泳 住地全羅南道木浦府佐村面古耳里一統九戶 癸亥六月三日生 貫海州 副元帥諡文襄延寵后 吏判潔十世孫 秘書丞成善子 漢文受學 進士 儒敎

吳亨根 住地全羅南道木浦府石津面基洞一統一戶 己酉十一月十八日生 貫羅州 諡襄平自治后 漢文受學 官歷 通信司電話課主事 博涉書史 孝友正直 齊家存規 儒敎

吳秉珉 住地全羅南道康津郡錦川面池邊里四統十戶 乙丑十月十六日生 貫平海 左通禮眉壽十二世孫 刑議八元十一世孫 戶參厚謙十世孫 壬辰殉節內禁衛將應男九世孫 孝行旌閭贈戶參達河五世孫 同中樞曁玄孫 嘉善道翊曾孫 生員號海隱錫圭孫 左承旨號湖亭大淵子 漢文受學 官歷 光陵參奉 篤勉農桑 謹保先業

儒敎 子正鎭 氏父大淵 誠孝卓異 慈癆嘗糞夢有老人 用鱧魚爲藥云 携竿釣江 果得鱧魚立卽見效 輿論謂孝感所致 屢爲薦褒

吳彰善 住地全羅南道木浦府一西面上馬田二統十戶 辛巳六月十三日生 貫海州 持平慶男十四世孫 漢文受學 現本面長 篤修學問 兼識時務 儒敎

吳養善 住地全羅南道靈光郡縣內面大武里丙子三月十六日生 貫錦城 錦城君愼中十五世孫 戶議諒十二世孫 左承旨以久九世孫 司僕寺正寅相曾孫 孝行兵叅宗煥孫 承旨憲圭子 漢文受學 官歷 貞陵叅奉 海南縣監 敦寧府都正 戶曹叅判 居官處家 勤儉爲主 儒敎

吳有善 住地全羅南道靈岩郡非音面兩界里一統四戶 癸丑四月六日生 貫羅州 羅城君諡襄平自治十三世孫 贈戶叅胤錫七世孫 贈判書德煥孫 贈戶叅憲圭子 漢文受學 官歷 莊陵叅奉 承政院左承旨 儒敎

吳奎漢 住地全羅南道康津郡知田面賓田里一統二戶 丙午正月十五日生 貫海州 領相諡忠貞號秋灘允謙十四世孫 判書文衡號西坡

道一十二世孫 縣監龍碩七世孫 正大孫 昌臣子 漢文受學 歷本郡鄕校掌議 儒敎

吳武根 住地慶尙南道彦陽郡上北面松臺里舊校洞 甲申七月二日生 貫海州 軍器監仁裕后 通政士英九世孫 贈戶叅致馥曾孫 同中樞昌善孫 通德郎瑉泳子 漢文受學 官歷 電話 主事 宮內府主事 學務委員 大皇帝南巡時受紀念章 儒敎

吳翔淑 住地慶尙南道金海郡下東面酒中里五統五戶 己卯十一月十七日生 貫海州 平章事諡文襄延寵二十世孫 大護軍溥十八世孫 郡守明義十七世孫 佐郎希騫十六世孫 漢文受學 儒敎

吳憲均 住地全羅北道金堤郡邑內面內里 癸未二月十六日生 貫寶城 吏判寶城府院君蒙之后 漢文受學 農商工部鑛業科卒業 官歷 度支部主事 財務署主事 全州財務監督局主事 古阜財務官 金堤郡守 性度公直 歷試內外聲譽廣著 儒敎

吳文爀 住地全羅北道益山郡九文川面堤內里一統十戶 丙戌三月十一日生 貫咸

陽 右相尙德十六世孫 漢文受學 官歷 宮內府主事 儒敎

吳世烈 住地全羅北道鎭安郡馬靈面平地里五統三戶 丁亥二月十一日生 貫咸陽 左僕射咸陽府院君光輝后 漢文受學 曾經本郡齋任 本面長 儒敎

吳星烈 住地全羅北道鎭安郡馬靈面平地里一統四戶 丙戌十月二十七日生 貫咸陽 左僕射咸陽府院君光輝后 漢文受學 儒敎

吳英圭 住地全羅北道益山郡北一面西永里十二統十二戶 辛卯十一月十六日生 貫海州 四忠臣應鼎十三世孫 漢文受學 官歷 穆陵叅奉 儒敎

吳澤泳 住地全羅北道金溝郡南面平山里三統八戶 辛亥八月十三日生 貫海州

戶叅進文十五世孫 校理號滄浪孝夫十三世孫 府尹號知止菴益念十二世孫 漢文受學 官歷 思陵叅奉 儒敎

吳天鎬 住地全羅北道萬頃郡南一面道下里四統十戶 丙寅六月二十日生 貫海州 仁廟朝扈駕以忠孝旌閭大立九世孫 贈承旨基新孫 贈戶叅在權子 漢文受學 現本里長 儒敎

吳炳楚 住地全羅北道益山郡豆川面望山里二統八戶 庚寅五月十四日生 貫長興 奉事應哲十世孫 漢文受學 歷陸軍步兵叅校 儒敎

吳鉉鍾 住地全羅北道益山郡支石面內豆里二統十一戶 己巳十一月四日生 貫長興 大提學燮宜十六世孫 宣武原從功臣守門將應賢十一世孫 漢文受學 官歷 翼陵叅奉 儒敎

吳昌泳 住地全羅北道益山郡支石面內豆里二統十一戶 壬辰十一月七日生 貫長興 大提學燮宜十七世孫 宣武原從功臣守門將應賢十二世孫 都事載仁孫 叅奉鉉鍾子 漢文受學 同郡私立益彰學校修業 同郡公立普通學校卒業 儒敎 氏母益山林氏 素以賢淑 其舅癩疾 二十

一個年 奉養如一日 極盡誠孝 人皆稱服

吳文泳 住地全羅北道萬頃郡南一面炭上里二統三戶 辛亥二月二十六日生 貫海州 判書號陽谷斗寅十三世孫 進士萬泓六世孫 銘秀子 漢文受學 現本里長 視務公直 一里咸稱 儒敎

吳漢明 住地全羅北道珍山郡北面孝洞一統十戶 丁未十二月二十九日生 貫同福 叅奉均九世孫 漢文受學 儒敎

吳鶴泳 住地全羅北道金溝郡南面平山里七統八戶 己酉十二月十九日生 貫海州 戶叅進文十五世孫 校理號滄浪孝夫十三世孫 府尹號知止菴益念十二世孫 通政泰萬子 漢文受學 官歷 元陵叅奉 崇孝篤學 謹勅成家 儒敎

吳棋赫 住地全羅北道金溝郡南面平山里二統八戶 戊午八月七日生 貫海州 戶叅進文十六世孫 校理號滄浪孝夫十四世孫 府尹號知止菴益念十三世孫 通德郎建泳子 漢文受學 官歷 恭陵叅奉 正三品通政 儒敎

吳鎭泳 住地全羅北道金溝郡南面龍盤里一統五戶 己亥三月七日生 貫海州 學士諡忠烈號秋潭達濟九世孫 判書號時谷彦儒五世孫 漢文受學 官歷 思陵叅奉 儒敎

吳文泳 住地全羅北道萬頃郡南一面炭上里二統三戶 辛亥二月二十六日生 貫海州 判書號陽谷斗寅十三世孫 進士萬泓六世孫 銘秀子 漢文受學 現本里長 視務公直 一里咸稱 儒敎

吳漢明 住地全羅北道珍山郡北面孝洞一統十戶 丁未十二月二十九日生 貫同福 叅奉均九世孫 漢文受學 儒敎

吳鶴泳 住地全羅北道金溝郡南面平山里七統八戶 己酉十二月十九日生 貫海州 戶叅進文十五世孫 校理號滄浪孝夫十三世孫 府尹號知止菴益念十二世孫 通政泰萬子 漢文受學 官歷 元陵叅奉 崇孝篤學 謹勅成家 儒敎

吳棋赫 住地全羅北道金溝郡南面平山里二統八戶 戊午八月七日生 貫海州 戶叅進文十六世孫 校理號滄浪孝夫十四世孫 府尹號知止菴益念十三世孫 通德郎建泳子 漢文受學 官歷 恭陵叅奉 正三品通政 儒敎

吳鎭泳 住地全羅北道金溝郡南面龍盤里一統五戶 己亥三月七日生 貫海州 學士諡忠烈號秋潭達濟九世孫 判書號時谷彦儒五世孫 漢文受學 官歷 思陵叅奉 儒敎

吳啓仁 住地全羅南道同福郡邑內面屯洞里一統九戶 戊寅九月十日生 貫同福 侍中諡文獻大陞三十三世孫 忠旌監察竹齡十二世孫 忠旌左承旨遇霖九世孫 忠旌戶判德老六世孫 戶議相五曾孫 戶叅昌晋孫 資憲載敦子 漢文受學 儒敎

吳在永 住地全羅南道同福郡邑內面獨上里六統一戶 乙丑四月二十五日生 貫同福 侍中諡文獻大陞后 孝行旌閭童蒙敎官漢樞曾孫 孝行旌閭監察效述孫 孝行然琇子 漢文受學 官歷 光州府地方委員會委員 寶城郡守 正八位 本道叅事 日本赤十字社特別社員 同社光州支部協贊委員囑託 作宰廉謹 全省咸稱 儒敎

吳在棋 住地全羅南道同福郡邑內面獨上里六統五戶 癸未四月十五日生 貫同福 侍中諡文獻大陞后 孝行旌閭童蒙敎官漢樞曾孫 孝行旌閭監察效述孫 孝行然琇子 漢文受學 叅光州農工銀行株式會社 儒敎

吳碩基 住地全羅南道同福郡邑內面獨上里八統一戶 壬申十月七日生 貫同福 侍中諡文獻大陞后 忠旌監察竹齡十三世孫 忠旌左承旨遇霖十世孫 忠旌戶判德老七世孫 副護軍相殷玄孫 承仕郎昌寬曾孫 同中樞載興孫 將仕郎啓翼子 漢文受學 官歷 叅奉 儒敎

吳世鎬 住地全羅南道同福郡邑內面屯洞里三統二戶 丁卯三月二十七日生 貫同福 侍中諡文獻大陞二十三世孫 忠旌監察竹齡十二世孫 忠旌左承旨遇霖九世孫 戶議相五曾孫 戶叅昌晋孫 資憲載敦子 漢文受學 官歷 惠民院主事 中樞院議官 儒敎

吳奉奎 住地全羅南道康津郡白道面路海里四統一戶 辛亥正月十七日生 貫同福 吏佐佑十九世孫 牧使淑十五世孫 左贊成貴筵十四世孫 進士盡己十三世孫 叅議元鐸五世孫 常齡子 漢文受學 訓子訓侄 勤務稼穡 儒敎 子炳玉 炳億 孫敬基 敬龍 在正

吳晉默 住地全羅南道同福郡內北面熊谷里四統六戶 戊辰四月九日生 貫海州 金紫光祿仁裕后 縣監用旅十四世孫 藝文正字號海西廷吉九世孫 同中樞鶴淳子 漢文受學 官歷 本郡普通學校專科訓導 普通學校敎員 儒敎

吳秉南 住地全羅南道同福郡邑內面獨上里八統二戶 戊寅八月二十九日生 貫同福 侍中諡文獻大陞后 忠臣旌閭監察竹齡十三世孫 忠臣旌閭左承旨遇霖十世孫 忠臣旌閭戶判德老七世孫 副護軍相殷玄孫 承仕郎昌寬曾孫 同中樞載興孫 議官啓曄子 漢文受學 官歷 叅奉本郡叅事 歷東洋株式會社員 地方金融組合設立委員 儒敎

吳南九 住地全羅南道同福郡內北面水村水渠里一統一戶 壬申八月四日生 貫同福 侍中諡文獻大陞后 忠臣旌閭監察竹齡十三世孫 忠臣旌閭左承旨遇霖十世孫 忠臣旌閭戶判德老七世孫 戶議相五玄孫 昌祿曾孫 通德郎載奎孫 通德郎啓炯子 漢文受學 官歷 光州觀察府主事 儒敎

吳基灝 住地全羅南道莞島郡古今面農上里三統四戶 庚辰十一月十日生 貫海州 掌隷院正文祖后 孝行達榮孫 孝行將仕郎寅煥子 漢文受學 歷本郡文廟色掌 精通新學 開進後生

儒敎 氏祖母星州裵氏 夫病割股血指 以延一朔之命 及主屬纊 爲念遺腹 未忍下從 及生男子敎養成就 自禮曹特蠲戶役

吳一泳 住地全羅南道咸平郡章本面福萬里 壬午正月二日生 貫海州 舍人先敬十六世孫 漢文受學 儒敎

吳時瀅 住地全羅南道康津郡寶岩面石川里一統九戶 己卯九月二十六日生 貫平海 左通禮眉壽十四世孫 刑議八元十三世孫 萬戶厚生十二世孫 僉正俊男十一世孫 將仕郎得虎十世孫 將仕郎尙仁九世孫 宣傳官以華八世孫 學行號華山處士允臣玄孫 號松下漢奎孫 權鎭子 漢文受學 儒敎

吳在允 住地全羅南道麗水郡龜山面新山里二統六戶 乙未五月三十日生 貫海州 翰林學士欣仁十七世孫 通政瑎秀孫 恭奉時默子 漢文受學 以其英年才藝 承襲家庭文獻 學究天人 道辨邪正 自有聲譽 儒敎

吳秉鍾 住地全羅南道麗水郡龜山面后山里一統四戶 癸酉十月二十一日生 貫海州 府使贈兵判諡忠烈應鼎十二世孫 贈通政永圭子 漢文受學 歷本郡鄕校々任 太極敎支部敎正 志圓行方 入孝出恭 追慕往聖 敎育來學 太極敎

吳宰煥 住地全羅南道麗水郡德安面馬山里二統四戶 丁亥十二月二十九日生 貫海州 府使贈兵判諡忠烈應鼎十一世孫 嘉善日郁孫 嘉善致模子 漢文受學 官歷 孝行童蒙敎官 事親盡誠 隣里歎賞 儒敎

吳文煥 住地全羅南道麗水郡德安面馬山里二統八戶 丙寅四月六日生 貫海州 府使贈兵判諡忠烈應鼎十一世孫 都正泰模子 漢文受學 官歷 繕工監假監役 歷本郡太極敎贊成員 勤儉敦睦 務本治家 鄕里稱頌 太極敎

吳諶模 住地慶尙北道義興郡巢野面城隍洞 辛未十一月十九日生 貫海州 吏判玉貞十五世孫 判尹碧城君號梅軒致雲十二世孫 海源君得男十一世孫 漢文受學 儒敎

吳東煥 住地慶尙北道豐基郡昌樂面梨洞六統十戶 庚申二月二十五日生 貫海州 副元帥諡文襄延寵后 判尹碧城君號梅軒致雲十二世孫 漢文受學 儒敎

吳奎泳 住地全羅北道南原郡朱村面戊山里二統三戶 壬午十二月十三日生 貫咸陽 左僕射咸陽府院君光輝二十一世孫 少監號杜菴尙德十六世孫 兵判號錦南齋凝十四世孫 掌隷院判決事克仁十世孫 號淸睡堂舜衡玄孫 漢胄曾孫 恭奉相坤孫 福炫子 漢文受學 儒敎

吳奎性 住地全羅北道南原郡朱村面戊山里二統四戶 乙酉二月十五日生 貫咸陽 左僕射咸陽府院君光輝二十一世孫 少監號杜菴尙德十六世孫 兵判號錦南齋凝十四世孫 掌禮院判決事克仁十世孫 號淸睡堂舜衡玄孫 漢胄曾孫 恭奉相坤孫 福炫子 漢文受學 官歷 黃海道船稅委員 儒敎

吳恒鎭 住地全羅北道淳昌郡下置面釜鼎里一統六戶 戊午四月三日生 貫同福 軍資監正號感泉浚十三世孫 恭奉號遯隱希伯十二世孫 漢文受學 儒敎

吳漢繪 住地全羅北道雲峰郡東面西茂里四統五戶 己酉七月十六日生 貫同福 大提學陞十三世孫 府使命元曾孫 左承旨玉云孫 嘉善雙鎭子 漢文受學 官歷 察訪 從二品嘉善

儒敎

吳周漢 住地全羅北道高山郡東上面沙峰里五統五戶 乙巳二月十五日生 貫海州 副元帥諡文襄延寵十八世孫 工叅號竹軒湜十二世孫 刑判下蒙十一世孫 府使號甑月堂應鼎十世孫 主簿邦憲八世孫 僉知右聖七世孫 僉中樞逡六世孫 鎭謙子 漢文受學 儒敎 子龍根 鳳根 斗根 在根 益根

吳性寅 住地全羅北道茂長郡下里面井洞里一統七戶 庚辰四月二十日生 貫同福 諡文獻大陸二十世孫 諡文靖璿二十世孫 諡文簡軾十七世孫 吏議天經十六世孫 判官景舜九世孫 都事潤鎭孫 俊泳子 漢文受學 子然洪 然錫 然杓

吳根赫 住地慶尙南道釜山府釜山面佐川洞十六統八戶 戊申十二月六日生 貫海州 上護軍允札后 漢文受學 儒敎

吳重沃 住地慶尙南道釜山府釜山面水晶洞六統十戶 丙子十二月四日生 貫海州 檢校軍器少監仁裕后 漢文受學 兼於醫學 多有廣濟 儒敎

吳壽奉 住地慶尙南道金海郡上東谷右溪里元
光在三統五戶 甲寅九月十一日生 叅奉達
貫海州 領相諡忠貞號秋灘允謙十一世孫 州 翰林學士欣仁十五世孫 贈資憲奎亭子 漢文
遠十世孫 僉中樞彦弼玄孫 應周曾孫 馹彩孫 受學 官歷 議禁府都事 太極敎支部講師 涉獵
漢文受學 誠孝事親 庚戌受褒賞金 儒敎 經史 敎授後生 不求名利 太極敎

吳胄泳 住地慶尙南道彦陽郡上北面路東里一
統二戶 庚辰六月一日生 貫海州
檢校軍器監仁裕后 通政士英八世孫 贈工叅漢佑
曾孫 副護軍致幹孫 主事寅善子 漢文受學 官
歷 電話課主事 現永明學校學監 金融組合員
東洋生命保險株式會社員 儒敎

吳琪世 住地全羅南道莞島郡古今面上亭里二
統十戶 庚子四月十四日生 貫同福
諡文明葳十六世孫 諡文簡軾十四世孫 監察可義
十一世孫 漢文受學 官歷 從二品嘉善 儒敎

吳興彦 住地全羅南道麗水郡龜山面堂村里一
統一戶 戊寅七月十五日生 貫海州
府使贈兵判諡忠烈應鼎十一世孫 嶋臣孫 孝行成
用子 漢文受學 裁水難繼 歸農勤力 供親甘旨
無所不至 友堂同氣 一家和樂 儒敎

吳璟秀 住地全羅南道麗水郡龜山面新山里二
統五戶 己未十二月二十日生 貫海
州 翰林學士欣仁十五世孫 贈資憲奎亭子 漢文
受學 官歷 議禁府都事 太極敎支部講師 涉獵
經史 敎授後生 不求名利 太極敎

吳成用 住地全羅南道麗水郡齡山面堂村里一
統一戶 丁巳七月五日生 貫海州
府使贈兵判諡忠烈應鼎十世孫 嶋臣子 漢文受學
親喪三年廬墓 面墨養蔬 人稱其孝 勤儉治家
自成規模 儒敎

吳然秀 住地全羅南道海南郡玉泉面道林里一
統五戶 辛亥五月二十日生 貫同福
吏叅福川君百齡十三世孫 漢文受學 兼務農業
一生安穩 儒敎

吳永基 住地全羅南道海南郡比谷面月新里三
統三戶 戊子五月十四日生 貫同福
原從功臣副司果慶祥十二世孫 漢文受學 康津郡
私立金陵學校卒業 歷本面書記 儒敎

吳秉權 住地全羅南道康津郡々內面蓮池里一
統六戶 庚申三月一日生 貫同福
同敦寧廷泰五世孫 司僕寺正君成玄孫 通政仁默

曾孫 戶叅振善孫 嘉善道均子 漢文受學 官歷
正三品通政 中樞院議官 本郡公立普通學務委員
歷本郡私立金陵學校評議員 儒敎

吳明順 住地全羅南道莞島郡古今面上亭里二
統二戶 戊申十一月二十七日生 貫
同福 諡文明葳十八世孫 諡文簡軾十六世孫 漢
文受學 事親以孝 睦族以仁 儒敎 氏祖母金海
金氏 統制使禮直六世孫 烈鉉女 年二十四 不
幸喪夫 卽欲下從 爲念遺腹 送終盡禮 孝事舅
姑 咸稱孝烈夫人 雖有士林之公議 尙未蒙褒揚
之典 人皆嗟惜

吳在勛 住地全羅南道海南郡山二面良池里一
統三戶 辛未九月十五日生 貫同福
侍中諡文獻大陞二十五世孫 進士彬十二世孫 功
臣主簿號龍湖弘績九世孫 察訪號海錦達運五世
贈叅議錫鉉玄孫 贈叅判濬彦曾孫 贈資憲漢模孫
嘉善然珏子 漢文受學 官歷 德陵叅奉 務玆稼
穡 奉先事親 儒敎

吳在健 住地全羅南道海南郡山二面良池里二
統一戶 癸酉六月二十八日生 貫同
福 侍中諡文獻大陞二十五世孫 進士彬十二世孫

功臣主簿號龍湖弘績九世孫 察訪號海錦達運五世
孫 贈叅議錫鉉玄孫 贈叅判濬彦曾孫 漢文受學
歷本郡鄕校都有司 隱居敎授 不求名利 儒敎

吳然瓚 住地全羅南道海南郡山二面良池里二
統四戶 丁巳正月二十日生 貫同福
侍中諡文獻大陞二十四世孫 進士彬十一世孫 功
臣主簿號龍湖弘績八世孫 察訪號海錦達運玄孫
贈叅議錫鉉曾孫 漢文受學 歷本郡鄕校掌議 勤
務農業 敎育子孫 儒敎

吳東鎭 住地全羅南道麗水郡雙鳳面鳳岡里一
統七戶 戊辰十二月二十日生 貫同
福 侍中諡文獻大陞二十六世孫 大提學億齡九世
孫 贈禦侮將軍周達七世孫 錫文孫 球子 漢文
受學 顚悟其姿 溫和其德 入孝出敬 汲々於經
傳 眷々於敎育 顔瓢屢空 董帷不下 世外名利
等視浮雲 儒敎

吳秉國 住地全羅南道長城郡南一面竹芬里二
統四戶 己卯九月二日生 貫同福
侍中諡文獻大陞二十七世孫 府使天緖二十一世孫
郡守挺華二十世孫 司果希福十二世孫 叅奉聖希
十世孫 光斗玄孫 達旭曾孫 悌祿子 漢文受學

講磨道義　儒敎

吳在順 住地全羅南道木浦府二老面柰花村二統三戶　丙辰六月二十七日生　貫羅州　縣監碩夏六世孫　軍資監正世雍五世孫　工議贈領相希文十一世孫　都正民秀曾孫　炳善子　漢文受學　官歷　本郡公立普通學校學務委員　儒敎　晩立曾孫　嘉善宗彦孫　景福宮衛將聖默子　漢文受學　官歷　叅奉　正三品通政　儒敎　子正玉　判洙

吳重煥 住地全羅南道昌平郡兼面上德里一統三戶　丁丑十月十五日生　貫咸陽　左僕射咸陽府院君光輝后　吏判號杜庵尙德十九世孫　吏判號花山居士致行十八世孫　大提學南原君　號錦南齋凝十七世孫　吏叅洪壽十六世孫　佐命功臣縣監號夢南瓊十四世孫　同中樞忠十一世孫　判決事春甫十世孫　司僕寺正湜九世孫　監察秉權子　漢文受學　儒敎　氏高祖母全州李氏　以孝烈　載三綱錄

吳珊烈 住地全羅南道順天郡草上面花山里一統一戶　辛未五月十七日生　貫海州　大提學號海西廷吉九世孫　判書啓周曾孫　通政尙彦子　漢文受學　孝友叅儉　一鄕矜式　儒敎

吳麟泳 住地忠淸南道新昌郡小東面禾達里辛未四月二十六日生　貫海州　監役贈領相希文十一世孫　都正民秀曾孫　炳善子　漢文受學　官歷　本郡公立普通學校學務委員　儒敎

吳鼎鉉 住地忠淸南道新昌郡小東面南方里丙子十月三十日生　貫寶城　原從功臣滉十一世孫　在元子　漢文受學　儒敎

吳炳和 住地忠淸南道藍浦郡古邑面水岸里二統九戶　乙未三月十六日生　貫寶城　靖忠功臣寶山君諡襄武子慶二十世孫　通訓綱十世孫　俊植子　漢文受學　官歷　思陵叅奉　孝友兼全　早有名譽　儒敎

吳應根 住地慶尙北道豐基郡西面登皐里三統六戶　丙子四月二十二日生　貫海州　吏叅諡文忠希文十五世孫　吏判號月谷允誠十四世孫　進士光燦子　漢文受學　進士　儒敎

吳馨植 住地慶尙北道眞寶郡西面栗里洞　乙亥十一月二日生　貫咸陽　原從功臣侍讀號問月堂克成十一世孫　漢文受學　儒敎

吳尙允 住地慶尙北道淸河郡竹北面方興里二統一戶　庚子七月八日生　貫高敞

工叅仁弼五世孫　通政宅鉉子　漢文受學　儒敎

吳琦善 住地江原道旌善郡南面瑞雲里七統二戶　丁丑二月五日生　貫海州　平章事諡文襄延寵十八世孫　吏判諡文敬潔八世孫　嘉善正樺孫　嘉善京漢子　漢文受學　儒敎

吳鎔煥 住地全羅北道南原郡水旨面山村里一統十戶　戊戌三月二十九日生　貫海州　檢校少監仁裕二十四世孫　三司左尹瑛十九世孫　縣監用旅十七世孫　縣監介輔十五世孫　上護軍與周六世孫　副護軍震善曾孫　孝行通政台泳孫　主事貞根子　漢文受學　承襲庭訓　孝友篤行　儒敎

吳光根 住地全羅北道南原郡水旨面南倉里十統一戶　乙丑正月十日生　貫海州　縣監用旅十五世孫　持平胤業十世孫　副護軍止善孫　桂泳子　漢文受學　儒敎

吳子善 住地全羅北道茂長郡瓦孔面群儒里丙子七月十七日生　貫羅州　敵愾功臣兵叅自治十三世孫　宣傳官鐸源玄孫　嘉善相玉曾孫　通政基燦孫　嘉善在權子　漢文受學　官歷　孝昌園叅奉　儒敎　子泰洙　仁洙　俊洙

吳寗翼 住地全羅北道龍潭郡々內面雲橋里二統十戶　己卯三月二十四日生　貫樂安　三司左尹樂安君士龍后　孝行旌閭敎官號奇岩熙瞻女孫　郡守景麟子　漢文受學　進士　儒敎

吳允錫 住地全羅北道興德郡二南面子包里一統一戶　乙未五月二十三日生　貫海州　直提學先敬二十世孫　中廟原從功臣虞候塾十六世孫　基煥孫　叅奉世鍾子　漢文受學　聰敏才藝必成大器　儒敎

吳憲模 住地全羅北道扶安郡南上面大草里六統一戶　戊寅五月二十二日生　貫海州　兵使進善二十七世孫　漢文受學　現本面長紳士大同譜贊成員　恪勤公務　聲譽廣聞　儒敎

吳壽南 住地江原道三陟郡所達面馬橋里　甲戌三月十八日生　貫海州　碧城君致雲十四世孫　光根孫　弼煥子　漢文受學　儒敎　子錫圭

吳澤洙 住地江原道平康郡初西面下甲里　六統四戶　己酉十月二十五日生　貫海州　哲甲孫　得瑞子　漢文受學　官歷　司憲府監察　歷本里長　儒敎

吳元泳 住地江原道平康郡南面佳谷里三統五戶　丁巳四月十三日生　貫海州　副司勇季默孫　同中樞彝善子　漢文受學　儒敎

吳時咸 住地咸鏡南道安邊郡衙益面南星北洞八統六戶　甲申二月十三日生　貫海州　府使得天十世孫　叅奉尙禽七世孫　直提學準聖六世孫　郡守鎭奎五世孫　漢文受學　曾經本郡鄕校齋任　儒敎

吳仲吉 住地咸鏡南道元山府北面文坪里四統五戶　癸亥十一月四日生　貫海州　通政景旭曾孫　五衛將尙洽孫　五衛將致璋子　漢文受學　儒敎

吳昌周 住地咸鏡南道元山府縣面浦坪里二統一戶　辛酉五月十日生　貫海州　資憲命順五世孫　嘉善宅澄曾孫　叅奉光胤孫　漢文受學　官歷　和陵叅奉　儒敎

吳世淵 住地京畿道開城郡東部面京坊里崇祿洞三十七統一戶　辛巳六月八日生　貫海州　諡文襄延龍二十一世孫　進士碩兢孫　漢文受學　儒敎

吳判根 住地全羅南道靈光郡森北面南溪里五統十戶　丁酉正月二十九日生　貫海州　舍人先敬十八世孫　贈司僕寺正仁庭十七世孫　禮賓寺正號臨溪命說八世孫　晋洙子　漢文受學　儒敎

吳遵泳 住地全羅南道光州郡牛峙面龍田里三統三戶　壬午九月二十九日生　貫海州　檢校少監仁裕二十三世孫　工曹典書光廷十七世孫　兵叅龍老十三世孫　叅奉不就仁甲八世孫　孝行旋閭命光七世孫　兵佐福天五世孫　戶議相順曾孫　戶叅處俊孫　同中樞廷昶子　漢文受學　儒敎

吳正均 住地全羅南道木浦府三鄕面芝山洞三統八戶　乙酉四月二十五日生　貫同福　大提學諡文簡軾十二世孫　監察可義九世孫　進士順行八世孫　漢文受學　朝晞幕讀　誠意可知　儒敎

吳淳根 住地全羅南道木浦府進禮面興龍洞一統九戶　庚午十二月二十三日生　貫海州　翰林先敬十二世孫　處士三錫七世孫　左尹壽天六世孫　通政度常五世孫　漢文受學　官歷　叅奉　儒敎

吳相殷 住地全羅南道木浦府進禮面望月洞乙丑五月十三日生　貫同福　大提學諡文簡軾十七世孫　舍人號晩翠堂億齡十世孫　禮判號東沙挺緯八世孫　嘉善閏會孫　漢文受學　儒敎

吳相奎 住地全羅南道木浦府進禮面望月洞丁卯十一月九日生　貫同福　贈領相世賢十一世孫　贊成號麟洲諄九世孫　大司諫號春軒始萬七世孫　嘉善閏曾孫　漢文受學　儒敎

吳性爀 住地全羅南道木浦府二老面上里一統十戶　甲子七月六日生　貫海州　左僕射禮二十三世孫　工曹典書光廷二十世孫　直提學先敬十九世孫　叅判在祿曾孫　通政伯泳孫　嘉善敬根子　漢文受學　孝行根天　其母得病　思食雉肉　冒雪登山　求之不得　含淚還家　一首山雉飛入懷中　供之卽愈　歲値歉荒　捐財恤貧　四洞爲之立碑　銘曰駕華轍扁　三歲醫貧　於公恩澤百世長春　儒敎

吳興哲 住地全羅南道海南郡三寸面鳳鶴里一統一戶　壬辰二月二日生　貫平海　左通禮眉壽十四世孫　戶叅厚謙十二世孫　壬亂殉節中軍應男十一世孫　孝行旌閭贈戶叅號柳庵達河　七世孫　叅奉泰淵曾孫　秀貞孫　鼎鎭子　漢文受學　長興郡公立普通學校卒業　儒敎

吳鳳鎬 住地全羅南道光陽郡鳳岡面莘村里一統二戶　乙酉六月十九日生　貫寶城　大提學天乙十八世孫　左尹愼十七世孫　大司成積十六世孫　執義好禮十五世孫　引儀世柳十三世孫　通政相垕孫　漢文受學　儒敎

吳康淵 住地全羅南道康津郡錦川面池邊里五統一戶　戊午九月二十五日生　貫海州　刑議八元十世孫　壬亂殉節中軍應男八世孫　孝行通德郎號敬老齋震廣五世孫　贈司僕寺正敬常曾孫　贈通政大翊孫　贈嘉善錫俊子　漢文受學　官歷　光陵叅奉　同知敦寧府事　儒敎　子秉珍　秉夏　秉南

吳基煥 住地全羅南道靈光郡外間面良池里一統一戶　丁亥三月十三日生　貫海州　直提學先敬十八世孫　同副承旨堡十四世孫　工議平權玄孫　贈通政廷安曾孫　監察昌洙孫　都事錫根子　漢文受學　官歷　莊陵叅奉　儒敎

吳東煥 住地全羅南道靈光郡黃良面鶴洞里五統五戶　己未八月二十三日生　貫海

州 直提學先敬十九世孫 叅判龍老十六世孫 漢文受學 事親以孝 睦族以和 儒敎

吳在興 住地慶尙北道寧海郡南面大谷洞 乙丑五月十六日生 貫海州 副元帥諡文襄延寵二十三世孫 禮叅明禮十九世孫 漢文受學 儒敎

吳春善 住地忠淸南道新昌郡大西面新羅里 庚辰三月十九日生 貫海州 侍中諡文襄延寵十七世孫 原默子 漢文受學 儒敎

吳寅善 住地忠淸南道新昌郡南上面道村里 辛巳十二月二十八日生 貫海州 侍中諡文襄延寵十七世孫 亨默子 漢文受學 儒敎

吳敬湜 住地平安南道龍岡郡鳳峴面卯山里三統四戶 甲子三月三日生 貫海州 府使仁周十一世孫 錫義子 漢文受學 儒敎

吳大權 住地平安南道孟山郡雷封面昌龍洞 己酉八月二十五日生 貫海州 通政采仲孫 漢文受學 官歷 崇仁殿叅奉 儒敎

吳蒙壎 住地平安南道江東郡晩達面立石洞九統一戶 己未三月三十日生 貫海州 仲赫曾孫 泰庸孫 昌瑞子 漢文受學 儒敎

吳熙澈 住地平安北道熙川郡東倉面我弄城里 甲戌十二月十九日生 貫海州 永贊孫 俊亨子 漢文受學 曾經本郡鄕校掌議 儒敎

吳泰根 住地忠淸南道天安郡下里面樊里 現九日生 貫海州 兵使諡貞武號退全堂定邦十一世孫 漢文受學 官歷 武科 宣傳官 訓鍊院判官 僉正 叅上宣傳官 正三品通政 泰川郡守 定州郡守 現厚昌郡守 從七位 臨民善政 不讓召杜 譽聲載路 隣郡咸頌 儒敎

吳奇洙 住地全羅北道茂長郡上里面月谷里一統六戶 甲戌十一月二十八日生 貫羅州 錦城君愼中十四世孫 羅城君自治十三世孫 羅原君世勳十二世孫 戶叅諒十一世孫 工叅希亮九世孫 副護軍以武八世孫 承旨相鳳玄孫 洛煥曾孫 在陽孫 鳳善子 漢文受學 儒敎 子學根

吳大根 住地全羅北道茂長郡白石面新月里一統三戶 庚辰十一月十二日生 貫海州 舍人先敬十七世孫 虞候塾十三世孫 直長克義十一世孫 宣傳載海七世孫 相慶玄孫 處乾曾孫 廷達孫 通政元泳子 漢文受學 官歷 厚陵叅奉 儒敎

吳柄燁 住地全羅北道茂長郡大寺面梅山里二統一戶 辛亥六月二十一日生 貫和順 寧城府院君諡恭僖思忠十八世孫 諡忠懿憲十七世孫 吏叅容麟十六世孫 兵叅龜鶴十五世孫 兵使岑十四世孫 縣監善治十三世孫 縣監淑禮十二世孫 叅奉彦音十世孫 通政仁厚九世孫 啓稷孫 相俊子 漢文受學 官歷 長陵叅奉 中樞院議官 儒敎 子致璋叅奉 致曙

吳秉玟 住地全羅北道茂長郡托谷面興龍里二統二戶 戊午九月三十日生 貫咸陽 金紫光祿光輝二十四世孫 吏判尙德十八世孫 工正益昌十一世孫 舍人暎十世孫 逸掌令相玉八世孫 贈嘉善憲休孫 都正奎憲子 漢文受學 官歷 健陵叅奉 正三品秘書丞 從二品 嘉善 贍於文學 儒敎 子滋煥

吳在官 住地全羅北道高山郡東上面栗峙里二統一戶 辛亥十二月十一日生 貫寶城 吏判贈左相寶城君蒙乙二十一世孫 學行稷十三世孫 將仕郎天吉十二世孫 榮息子 漢文受學 儒敎 子鎭鎬 昌鎬 泰鎬

吳允西 住地全羅北道鎭安郡一西面上念北里四統二戶 乙卯十一月二日生 貫海州 禮佐僉良五世孫 通德郎廷麟玄孫 奇元曾孫 致德孫 鎭善子 漢文受學 儒敎

吳毅均 住地全羅北道高敞郡川南面竹洞二統六戶 癸未二月八日生 貫同福 侍中諡文獻大陞二十四世孫 右叅贊諡文肅號晩翠億齡十二世孫 吏叅道俊曾孫 孝行吏叅旭相孫 副護軍號處軒然麒子 漢文受學 官歷 公立小學校副敎員 儒敎

吳慶至 住地全羅南道順天郡上沙面五谷洞二統八戶 辛卯十月十三日生 貫海州 領相號楸灘允謙后 通政瑀善子 漢文受學 儒敎

吳權鎔 住地全羅北道興德郡二南面笠田里二統八戶 己卯三月二十日生 貫同福 孝行旌閭號感泉浚十三世孫 贈戶議亨福玄孫 贈吏議尙煥曾孫 都正成泰孫 宣傳世琦子 漢文受學 儒敎

吳在升 住地全羅北道全州郡府南面客寺洞七統四戶 戊辰正月十六日生 貫寶城 諡襄武子慶十六世孫 牧使命禧六世孫 叅判榮錫

子　漢文受學　官歷　進士　文科　弘文館侍讀
休退雲林　篤行孝友　儒敎

吳慶鉉 住地全羅北道全州郡府南面長田里一
統二戶　丁巳十一月四日生　貫寶城
諡襄武子慶十七世孫　牧使命禧七世孫　漢文受學
閑臥江湖　自娛琴書　儒敎

吳英萬 住地慶尙南道機張郡東面伊川洞七統
十戶　辛酉四月十九日生　貫海州
贈戶參致復十七世孫　贈禮參聖彥孫　贈判尹始侶
子　漢文受學　官歷　忠義參奉　儒敎

吳載煥 住地慶尙南道釜山府左耳面萬德洞十
五統九戶　庚午三月二日生　貫海州
兵判應鼎十九世孫　校理諡忠烈號秋潭達濟十二世
孫　命得曾孫　副護軍逸道孫　參奉英禹子　漢文
受學　官歷　司憲府監察　儒敎

吳基萬 住地全羅南道莞島郡古今面龍池里六
統八戶　庚午六月二十四日生　貫海州
校理諡忠烈號秋潭達濟十三世孫　通政在福玄
孫　嘉善良佑曾孫　嘉善命淳孫　司果泊煥子　漢文受學　官歷　參奉　歷本面長　一遵家訓　孝親敬長　遊於翰墨　士皆推重　儒敎　子寬錫

吳正鐸 住地全羅南道海南郡淸溪面龍池里一
統三戶　癸未八月二十日生　貫同福
尙書諡文孝有年二十世孫　原從功臣主簿號龍湖弘
績十世孫　弼彥玄孫　漢濟曾孫　然奎孫　煥文子
漢文受學　才藝明敏　從事實業　儒敎

吳升祿 住地全羅南道海南郡淸溪面龍池里一
統一戶　庚寅六月十三日生　貫同福
尙書諡文孝有年二十一世孫　原從功臣主簿號龍湖
弘績十一世孫　漢東玄孫　通政燦奎曾孫　通政在
廷孫　濼澤子　漢文受學　官歷　童蒙敎官　儒敎

吳振泳 住地全羅南道潭陽郡龍面長替里　甲
戌四月八日生　貫海州　號陽谷斗寅
十世孫　漢文受學　官歷　景陵參奉　儒敎

吳吉相 住地全羅南道海南郡花二面石井里
己酉十二月二十八日生　貫同福　諡
文獻大陞二十三世孫　壬辰功臣廷達八世孫　漢文
受學　現公錢領收員　盡心奉公　勤農資生　儒敎

吳炳聯 住地全羅北道長水郡溪南面德谷里二
統三戶　庚寅九月九日生　貫寶城
吏判寶城君蒙乙十九世孫　戶參龍源孫　都正相斗
子　漢文受學　儒敎

吳在善 住地全羅南道咸平郡章本面福萬里二
統二戶　戊辰七月二十日一生　貫海
州　令人先敬十五世孫　承旨堡十一世孫　原從功
臣嘉善慶振七世孫　副護軍希常孫　敦寧都正致圭
子　漢文受學　官歷　健元陵參奉　儒敎

姜氏部

姜友馨 住地京城府西部仁達坊上大昌洞二十
一統九戶　癸丑八月七日生　貫晋州
右議政諡貞靖士尙十世孫　大司成晋善君碩賓六世
孫　承旨號三溟浚欽孫　縣令義永子　漢文受學
官歷　文科　玉堂　承旨　掌禮院少卿　宮內府特
進官　正二品　儒敎

姜敬熙 住地京城府南部會賢坊南松峴　戊午
八月十五日生　貫晋州　漢文受學
官歷　增廣文科　假注書　弘文館副修撰　修撰
校理　東學敎授　統衛營軍司馬　司憲府掌令　文
臣兼宣傳官　陞正三品　兵曹參知　參議　敦寧府
都正　左副承旨　大司諫　刑曹參議　僉知中樞府
事　中樞院議官　秘書院丞　奉常司副提調　典膳
司掌膳　侍講院副詹事　從二品　奎章閣副提學
現任中樞院贊議　儒敎

姜　曉 住地忠淸南道天安郡大東面朱陽里二
統四戶　甲子十一月五日生　貫晋州
兵部尙書諡殷烈民瞻二十一世孫　文衡諡文安號白
閣鎭六世孫　禮判號豹庵世晃五世孫　左相浩孫
漢文受學　官歷　農商工部主事　陞六品　儒敎

姜漢奭 住地京畿道陽城郡九龍洞面西齋谷一
統九戶　甲寅十一月二十六日生　貫
晋州　贈吏參號草堂景叙十二世孫　漢文受學　現
本面長　赤十字社員　儒敎

姜錄榮 住地京畿道陽城郡九龍洞面西齋谷一
統九戶　戊子十二月二十三日生　貫
晋州　漢奭子　漢文受學　現本面書記　儒敎

姜世秉 住地江原道襄陽郡位山面新垈里九統
四戶　己巳十月六日生　貫晋州　兵
部尙書諡殷烈民瞻二十五世孫　壬辰殉節功臣贈兵
判號月塘麟祥十三世孫　漢文受學　儒敎

姜鼎鎬 住地江原道高城郡安昌面明倫洞一統
七戶　甲子四月六日生　貫晋州　鳳
瑞曾孫　廷秀孫　明淳子　漢文受學　儒敎

姜周永 住地忠淸北道忠州郡薪石面黑岩里四統九戶 庚申三月三十日生 貫晋州 吏判大提學贈贊成號通亭淮伯十七世孫 漢文受學 儒敎

姜濬植 住地咸鏡南道安邊郡訪花山面一里方橋洞二統五戶 己巳六月十三日生 貫晋州 漢城判尹淮季十八世孫 孝行旌閭判義禁漆十七世孫 注書點十五世孫 漢文受學 曾經本郡功曹 恭農業會員 儒敎

姜台秉 住地江原道橫城郡々內面橋項里一統九戶 癸酉十月二十二日生 貫晋州 兵部尙書諡殷烈民贍二十五世孫 壬辰殉節贈兵判 配享晋州彰烈祠 號月塘麟祥十三世孫 孝行燁善曾孫 漢文受學 官歷 內藏院委員 儒敎

姜達煥 住地江原道橫城郡々內面靑龍里二統八戶 庚辰五月十八日生 貫晋州 兵部尙書諡殷烈民贍二十六世孫 壬辰殉節贈兵判 配享晋州彰烈祠 號月塘麟祥十四世孫 孝行燁善曾孫 恭奉斗秉子 漢文受學 修業于遜志洪在龜門下 官歷 成均館博士 儒敎

姜大炫 住地慶尙南道固城郡下二面檻古介里壬午十一月十七日生 貫晋州 吏判號通亭淮伯十九世孫 左相友德十八世孫 領相諡文景孟卿十七世孫 工議洙南九世孫 左尹渭之八世孫 永俊孫 景秀子 漢文受學 儒敎

姜魯淳 住地慶尙南道龍南郡光三面黃里洞戊辰七月七日生 貫晋陽 太師諡殷烈民贍三十世孫 翰林號誠齋應台十四世孫 通政儀友曾孫 司果錫琦子 漢文受學 官歷 莊陵恭奉 儒敎

姜鉉奉 住地全羅北道興德郡一南面旺林里一統四戶 壬午二月二十九日生 貫晋州 晋山君諡文良希孟十四世孫 贈嘉善在汝孫 同中樞鍾會子 漢文受學 官歷 莊陵恭奉 儒敎

姜永祚 住地全羅北道淳昌郡鴛山面上東里三統四戶 乙丑七月十六日生 貫晋州 晋山府院君諡恭穆著十七世孫 兵恭安福十五世孫 縣監世仁十二世孫 贈兵議諡正穆彥傑十世孫 都正在正孫 恭奉九會子 漢文受學 官歷 健陵恭奉 儒敎

姜錫大 住地全羅北道龍潭郡二西面武陵洞五統七戶 甲寅正月二日生 貫晋州 兵部尙書諡殷烈民贍二十八世孫 工曹典書允祉二十一世孫 佐理功臣僉正自渭十八世孫 翰林天祥十五世孫 縣監興叔十二世孫 通德郎漢弘十一世孫 文進子 漢文受學 佛敎 子在烈

姜在成 住地全羅北道龍潭郡二西面龍坪里一統四戶 壬子十一月四日生 貫晋州 兵部尙書諡殷烈民贍二十八世孫 翰林安重十四世孫 翰林琯十三世孫 大司成號誠齋應台十二世孫 通德郎慶胤十世孫 副護軍三岳五世孫 錫晩子 漢文受學 佛敎 子龍祚 新祚 明祚

姜 濬 住地江原道平海郡北下面下城底里五統一戶 甲戌十一月十二日生 貫晋州 吏恭淮仲后 恭奉必煥曾孫 奉事熙奎孫 通政鑠子 漢文受學 官歷 宮內府記事 現本郡平明學校學監 儒敎

姜基錫 住地平安南道飯山郡小井面三里 丙辰十一月二十七日生 貫晋州 少監渭庸二十七世孫 漢文受學 歷本郡鄕校掌議 本面長 品性淸雅 愛衆如己 接賓溫和 儒敎

姜宗杰 住地平安南道龍岡郡金川谷面亭花洞五統八戶 甲子十二月八日生 貫晋州 吏判文衡號通亭淮伯二十一世孫 都事致穆子 漢文受學 儒敎

姜一贊 住地平安南道江東郡馬山面新洞二十統五戶 庚申十一月二十日生 貫晋州 春起曾孫 處興孫 應渭子 漢文受學 儒敎

姜永耆 住地咸鏡南道安邊郡訪花山面一里簟上洞二統九戶 癸卯正月十九日生 貫晋州 孝行旌閭判義禁謙十四世孫 注書點十二世孫 原從功臣奉事連宗八世孫 漢文受學 官歷 智陵恭奉 曾經本郡鄕校掌議 儒敎

姜顯周 住地忠淸南道新昌郡南下面內德巖里己卯生 貫晋州 兵部尙書諡殷烈民贍二十四世孫 蓉子 漢文受學 儒敎

姜芝馨 住地忠淸南道新昌郡北面宮洞 戊寅五月十二日生 貫晋州 實文閣大提學號通溪淮仲十八世孫 副提學號小齋澱十五世孫 一永子 漢文受學 儒敎

姜 薰 住地忠淸南道新昌郡北面新里 庚申十月二十七日生 貫晋州 禮判號窓

巖鳳壽十世孫 漢文受學 官歷 禧陵叅奉 儒敎

姜時嶸 住地平安北道昌城郡府內面坪中洞一統五戶 癸亥二月二十五日生 貫晋州 晋山府院君諡文良希孟十六世孫 贈承旨嗣龍九世孫 漢文受學 歷本面長 本道柞蠶株式會社員 儒敎

姜 蘚 住地全羅北道群山府長面大之山三里辛酉九月二十三日生 貫晋州 兵部尙書諡殷烈民瞻二十二世孫 兵判應周十三世孫 通政應八孫 漢文受學 儒敎

姜道尙 住地全羅北道群山府長面大之山一里庚戌十月八日生 貫晋州 兵部尙書諡殷烈民瞻二十三世孫 兵判應周十四世孫 通政錫兌子 漢文受學 曾經本郡鄕校都有司 義士齋長 儒敎

姜公仁 住地全羅北道群山府長面九政里 戊寅十一月五日生 貫晋州 兵部尙書諡殷烈民瞻二十四世孫 兵判應周十五世孫 孝行監察應元玄孫 永吉曾孫 載周孫 道慢子 漢文受學 曾經本郡鄕校都有司 儒敎

姜善恒 住地全羅北道淳昌郡福興面外午里二統一戶 戊辰十一月十一日生 貫晋州 領相號私淑齋希孟十五世孫 司評鶴孫十四世孫 直長德麒十一世孫 漢文受學 儒敎

姜 葢 住地全羅北道沃溝郡澮縣向學堂里戊子四月二十日生 貫晋州 兵部尙書諡殷烈民瞻二十二世孫 御史元鐫十六世孫 吏叅自文十五世孫 贈兵議進文十世孫 漢文受學 歷本郡鄕校掌議 儒敎

姜道亨 住地全羅北道群山府長面九政一里庚戌二月六日生 貫晋州 兵部尙書諡殷烈民瞻二十三世孫 兵判應周十四世孫 嘉善啓禔曾孫 漢文受學 歷本郡鄕校都有司 持身謙讓 處事忠厚 儒敎

姜彙鳳 住地全羅北道金堤郡延山面中相里一統一戶 乙卯四月二十三日生 貫晋州 兵部尙書諡殷烈民瞻后 承旨參十三世孫 僉正渭敬七世孫 智衡孫 震九子 漢文受學 居鄕模範 齊家勤儉 儒敎

姜玟馨 住地全羅北道全州郡草谷面多慶里一統三戶 壬申九月二十九日生 貫晋陽 兵叅號通溪淮仲十七世孫 兵叅安福十六世孫 別座利誠十五世孫 漢文受學 世襲庭訓 父病斫指割股 葬祭以禮 一鄕稱善 儒敎

姜漢斗 住地全羅北道全州郡草谷面多慶里三統一戶 辛己正月十六日生 貫晋陽 寶文閣大提學號通溪淮仲十六世孫 贈兵叅安福十五世孫 別座利誠十四世孫 必善曾孫 漢文受學 性本誠孝 養親無違 儒敎

姜慶欽 住地全羅北道全州郡草谷面多慶里二統八戶 甲戌四月二十五日生 貫晋陽 寶文閣大提學號通溪淮仲十五世孫 兵叅安福十四世孫 別座利誠十三世孫 嘉善必亨孫 漢文受學 事親以孝 睦族以義 儒敎

姜基秀 住地全羅北道長水郡溪東面塔洞 辛丑十一月十一日生 貫晋州 議政府左贊成號通亭淮伯十八世孫 執義號守軒叔卿十六世孫 秘書院丞甲會孫 贈協辦世永子 漢文受學 官歷 龍驤衛護軍 儒敎

姜億東 住地全羅北道金堤郡公洞面蠶嶺里己酉九月二日生 貫晋州 大提學號通溪淮仲十七世孫 知中樞孟虎十二世孫 佐郎桂陽 寶文閣大提學號通溪淮仲十五世孫 兵叅安福十四世孫 別座利誠十三世孫 嘉善必亨孫 漢文受學 官歷 叅奉 中樞院議官 儒敎

姜 莛 住地全羅北道群山府長面九政里 丁未五月二十九日生 貫晋州 兵部尙書諡殷烈民瞻二十二世孫 兵判應周十三世孫 孝行監察應元孫 孝行旌閭永武子 漢文受學 官歷 叅奉 中樞院議官 曾經三賢壇有司 本郡鄕校都有司 儒敎

姜友永 住地全羅北道淳昌郡福興面內午里八統一戶 庚寅正月九日生 貫晋州 領相諡文良號私淑齋希孟十四世孫 司評鶴孫十三世孫 直長德麒十世孫 漢文受學 儒敎

姜文永 住地全羅北道淳昌郡龜巖面彌亭里一統四戶 甲戌三月五日生 貫晋州 叅判利溫十二世孫 孝行贈監察洙煥曾孫 孝行贈童蒙敎官在哲孫 都正閨欽子 漢文受學 儒敎 氏曾祖母密陽朴氏 以烈行有旌閭 祖母羅州林氏 以孝行 贈令人旌閭

姜翔濂 住地全羅北道群山府長面九政二里乙巳十月二十二日生 貫晋州 兵部尙書諡殷烈民瞻二十一世孫 兵判應周十二世孫 玄孫 秘書丞泰煥曾孫 判尹基轍孫 協辦文鎰子 漢文受學 官歷 叅奉 中樞院議官 儒敎

漢文受學　歷本郡鄕校掌議　都有司　儒敎

姜渭淳 住地慶尙南道龍南郡光三面黃里洞
甲辰生　貫晋陽　太師諡殷烈民瞻三十世孫　翰林號誠齋應台十四世孫　通政儀友曾孫
錫樑子　漢文受學　儒敎

姜麟淳 住地慶尙南道龍南郡光三面黃里洞
壬午五月三日生　貫晋陽　太師諡殷烈民瞻三十世孫　翰林號城齋應台十四世孫　通政儀友曾孫　司果錫琦子　漢文受學　儒敎

姜錫奎 住地全羅南道大靜郡尤面河源里　癸酉五月十八日生　貫晋州　太師諡殷烈民瞻后　漢文受學　歷本郡鄕校掌議　本里長
本郡私立開城學校設立員　儒敎

姜昶秀 住地全羅南道求禮郡桂肆面鳳棲里二統四戶　丙子正月二十三日生　貫晋州　贈吏判號睡隱沆十世孫　護軍瀏會孫　郡守燦永子　漢文受學　官歷　安陵叅奉　本郡公立普通學校學務委員　鄕校直員　歷地方金融組合評議員
儒敎

姜銀珣 住地全羅南道順天郡長平面麟蹄里一統四戶　癸巳七月五日生　貫晋州

都元帥以式后　晋山府院君啓庸二十六世孫　吏叅繼南十一世孫　承旨興斗曾孫　戶叅大冠孫　嘉善棟錫子　漢文受學　官歷　敦寧府都正　儒敎

姜學默 住地全羅南道谷城郡三岐面敬岳里二統七戶　己卯二月十六日生　貫晋州　大提學鳳山君諡文敦君寶二十一世孫　資憲爾建八世孫　嘉善柱守七世孫　副護軍碩煥六世孫　嘉善在成玄孫　通政文會曾孫　通政永寶孫　監役琪秀子　漢文受學　官歷　中樞院議官　儒敎

姜永尙 住地全羅南道麗水郡栗村面廣岩里四統十戶　丁未十一月十九日生　貫晋州　府使台壽十二世孫　郡守沅十世孫　贈吏佐璉煥會孫　贈左承旨在必孫　贈資憲基會子　漢文受學　儒敎　子處秀　佶秀　章秀

姜大京 住地全羅南道靈光郡外西面禾海里
乙酉九月三日生　貫晋州　領相諡文良號私淑齋希孟十六世孫　進士號是々堂泳十一世孫　漢文受學　儒敎

姜昌會 住地京畿道開城郡中西面麗陵里二十四統二戶　丁丑五月二十三日生　貫晋州　吏判潍伯十五世孫　吏叅號玩易齋碩德十四世孫

孫　司僕寺正日尙五世孫　贈承旨文玉玄孫　贈戶叅夏謙曾孫　同中樞德煥孫　漢文受學　儒敎

姜鳳周 住地平安北道郭山郡北面仁安里二統二戶　戊申九月六日生　貫晋州　孝行旌閭贈童蒙敎官致泳孫　夏俊子　漢文受學　曾經本郡鄕校齋長　訓長　私立興同學校々監　文學遣範　一鄕領袖　儒敎

姜準基 住地平安北道鐵山郡古城面永峰里三統九戶　己巳十月六日生　貫晋州
忠節旌閭贈內資寺主簿嗣龍十二世孫　漢文受學
官歷　進士　本郡鄕校直員　儒敎

姜道淐 住地全羅北道群山府長面竹洞三統五戶　己卯五月二十一日生　貫晋州　兵部尙書諡殷烈民瞻二十二世孫　御史元鎬十七世孫　判官贈兵判應周十四世孫　戶叅啓八曾孫　孝行同中樞元德孫　漢文受學　曾經本郡鄕校有司　儒敎
氏曾祖母杜陵杜氏　以孝烈贈貞夫人

姜判中 住地全羅北道古阜郡長順面川德里一統八戶　辛巳十一月三十日生　貫晋州　晋山府院君諡文良號私淑齋希孟十七世孫　掌令號恩休時儆十一世孫　韶永曾孫　弼秀孫　大亨子

漢文受學　儒敎

姜柄基 住地全羅北道古阜郡白山面元川里一統一戶　癸巳正月十五日生　貫晋州　吏判號通亭潍伯十七世孫　補祚功臣晋陽府院君諡戴敏碩德十六世孫　佐理功臣領相晋陽君諡文良號私淑齋希孟十五世孫　叅奉泗十三世孫　通政永俊六世孫　叅奉承龍子　漢文受學　儒敎

姜鎭容 住地全羅北道金堤郡延山面中相里四統十戶　庚寅十二月二十二日生　貫晋州　監役洪求孫　叅奉彙泳子　漢文受學　儒敎

姜漢記 住地全羅北道益山郡豆川面富坪里二統一戶　壬戌五月十三日生　貫晋州
諡文敬君寶十八世孫　兵議號鶴洲周弼十世孫　戶叅號靜一堂必運曾孫　同中樞號松隱碩呂　天性克孝氷經翻出嘗藏截指廬墓六年墓砌虎搆塚上萃烏山上出泉皆是孝感所致云嘗裂指廬墓六年子　漢文受學　儒敎

姜鳳馨 住地全羅北道鎭安郡馬靈面下東村二統一戶　辛未九月十六日生　貫晋州　掌令文奎孫　漢文受學　儒敎

姜璟善 住地全羅北道群山府長面大山三里一統四戶　丙午六月十四日生　貫晋州

兵部尙書謚殷烈民瞻后 判官贈兵判應周十二世孫
孝行道周子 漢文受學 官歷 童蒙敎官 承政院
同副承旨 曾經鄕校都有司 儒敎

姜道千 住地全羅北道群山府長面金堂里一統九戶 甲子十月十七日生 貫晋州
兵部尙書謚殷烈民瞻后 判官贈兵判應周十二世孫
叅奉莊子 漢文受學 官歷 副司勇 正三品通政
儒敎

姜孟權 住地全羅北道萬頃郡々內面大東里二統一戶 辛巳十月十七日生 貫晋州
兵部尙書謚殷烈民瞻后 泰正子 漢文受學 儒敎

姜泰煥 住地全羅北道益山郡西一面鶴崑里九統四戶 丁亥十二月二日生 貫晋州
兵部尙書謚殷烈民瞻二十四世孫 漢文受學 官歷
正三品通政 儒敎

姜來馨 住地全羅北道金堤郡白石面前南里二統四戶 己丑七月十四日生 貫晋州
大提學號通溪淮仲十七世孫 松山君號玩休齋昇十
四世孫 漢文受學 官歷 章陵叅奉 儒敎

姜益秀 住地全羅北道益山郡九文川面九政里二統六戶 丁亥三月十三日生 貫晋
州 號石浦象先九世孫 號雪月堂周軾八世孫 通
政是會孫 永杞子 漢文受學 儒敎

姜仁甫 住地全羅北道鎭安郡一北面延章里二統八戶 戊辰十月一日生 貫晋州
宰喆孫 漢鎰子 漢文受學 儒敎

姜學仁 住地慶尙南道釜山府沙下面岩南洞一統六戶 丁巳二月十六日生 貫晋州
侍中謚文成希經二十八世孫 吏判淮伯十八世孫
贈都承旨沆十一世孫 漢文受學 官歷 電話課主
事 中樞院議官 正三品通政 儒敎

姜復興 住地慶尙南道釜山府沙中面東三洞十統七戶 壬戌十二月十三日生 貫晋
州 直提學進德十九世孫 縣監纘先十四世孫 漢文
受學 官歷 電話課主事 曾經本郡鄕校掌議 有
司 農進會員 儒敎

姜希淵 住地慶尙南道金海郡長有面栗下里二統九戶 庚辰十二月十五日生 貫晋
州 兵部尙書民瞻二十八世孫 太師旦二十七世孫
太子詹事元鑑二十三世孫 牧使志十七世孫 縣監
休十六世孫 牧使闡十一世孫 漢文受學 儒敎

姜圭馨 住地全羅南道谷城郡三歧面龍界里一統八戶 丁亥九月十四日生 貫晋州
大提學號通溪淮仲十七世孫 晋川君利溫十五世孫
縣監世仁十三世孫 府尹士逸九世孫 工議遇濱七
世孫 在玉曾孫 奉欽孫 副護軍周永子 漢文受
學 儒敎

姜汏馨 住地全羅南道谷城郡三歧面龍溪里二統一戶 甲申五月十六日生 貫晋州
大提學號通溪淮仲十七世孫 晋川君利溫十五世孫
縣監世仁十三世孫 府尹士逸九世孫 工議遇濱七
世孫 在玉曾孫 奉欽孫 燦永子 漢文受學 儒
敎 氏母坡平尹氏 夫病斷指 有道郡鷹揚

姜永達 住地全羅南道海南郡玉泉始面狐山里一統一戶 辛卯五月十四日生 貫晋
州 吏判淮伯十六世孫 贊成晋山君謚文良號私淑
齋希孟十四世孫 吏議號菁川居士克允十世孫 通
政宗著六世孫 通政有會子 漢文受學 官歷 同中
樞五衛將 儒敎 子仁秀 金秀 祚秀 興秀 基
秀 玉秀 孫大德 大賚 大允 大瑞 大夠 大
曄

姜大昊 住地全羅南道康津郡古吕面巨木里一統二戶 壬辰四月十二日生 貫晋州
司僕正柱文七世孫 左承旨日煥六世孫 工叅在善
五世孫 僉中樞春會玄孫 副護軍贊永孫 同中樞仁
秀子 漢文受學 儒敎

姜雲燮 住地全羅南道康津郡寶岩面仙掌里一統八戶 庚辰正月十五日生 貫晋州
丙亂倡義進士號書巢渭虎十三世孫 都承旨號石浦
鳳覽十二世孫 通德郎晋卿十一世孫 主事秉禹子
漢文受學 官歷 主殿院電務課主事 公使館三等
叅書官 侍從院侍從 正三品通政 經理院技師
度支部稅務官 歷京城碧洞私立法學校敎師 湖南
學會副會長 儒敎

姜永璜 住地全羅南道莞島郡古今面長中里二統三戶 辛巳十二月二十日生 貫晋
州 晋山府院君謚文良號私淑齋希孟十七世孫 通
政達會子 漢文受學 一遵家訓 不墜世德 惟以
愛敬忠悌四字 爲一生大綱領 儒敎 子吉秀

姜永敏 住地全羅南道莞島郡古今面白雲洞二統七戶 丙寅正月十九日生 貫晋州
晋山府院君謚文良號私淑齋希孟后 嘉善模福子

漢文受學　漁樵耕讀　不求名利　孝悌忠信　傳爲家範　儒敎　子安斗

姜完善 住地全羅北道全州郡大正町二丁目三九番　丙戌二月一日生　貫晋州　兵部尙書諡殷烈民瞻后　判決事柏八世孫　吏叅致望七世孫　贈內協號聽流堂應濟五世孫　贈直閣彝中玄孫　贈副提學有玉曾孫　贈提學昌秀孫　秘書院丞台馨子　漢文受學　明治大學法科卒業　官歷　英陵叅奉　陞六　正三品通政　農商工部叅書官　再次留學東京　受明法學士認許狀　儒敎

姜彙泳 住地全羅北道萬頃郡北一道面東之山里三統一戶　丙子正月十五日生　貫晋州　兵部尙書諡殷烈民瞻三十一世孫　監役洪求子　漢文受學　官歷　慶基殿叅奉　公立普通學校學務委員　儒敎

姜準熙 住地全羅北道萬頃郡々內面小東里二統一戶　丙寅五月八日生　貫晋州　大提學號通溪淮仲十八世孫　郡守號玩休齋昇十五世孫　嘉善欽範子　漢文受學　官歷　忠勳府都事正三品通政　中樞院議官　龍安郡守　一試牛刀遺愛甚洽　儒敎　氏母星山裵氏　烈行旌閭

姜注欽 住地全羅北道高敞郡大雅面上甲里四統八戶　庚戌三月三日生　貫晋州　大提學鳳山君諡文敬君實十七世孫　推忠功臣晋山君諡恭穆著十六世孫　大提學號通溪淮仲十五世孫　叅判安福十四世孫　吏判利行十三世孫　直提學澈十二世孫　王子師傅億十一世孫　叅奉弘胤九世孫　孝行恂八世孫　再文六世孫　憲曾孫　承煥孫　性重子　漢文受學　儒敎

姜周會 住地全羅南道興陽郡東面宅村里二統六戶　癸卯十二月十三日生　貫晋陽　工議遇濱五世孫　顯輔玄孫　叅議柱基曾孫　廷煥孫　在宅子　漢文受學　官歷　龍驤衛副護軍　敦寧府都正　儒敎　子富永從二品　孫鏞秀

姜勝權 住地全羅南道麗水郡華陽面梧川里二統一戶　癸亥十一月八日生　貫晋州

諡殷烈民瞻二十一世孫　通政吐邁孫　贈崇祿日龍子　漢文受學　官歷　敦寧府都正　從二品嘉善律身以正　齊家以勤　儒敎

姜天秀 住地全羅南道麗水郡華陽面梧川里一統四戶　丁巳六月十八日生　貫晋州　諡殷烈民瞻十八世孫　贈嘉善公源孫　叅奉瑩文子　漢文受學　歷本郡鄕校齋任　勸課農桑　敎養子孫以樂晚年　儒敎

姜萬會 住地全羅南道潭陽郡木面斗谷里　甲寅十二月二十六日生　貫晋州　掌令宗德十五世孫　漢文受學　儒敎

姜泰弘 住地全羅南道莞島郡古今面加馬洞里六統四戶　丙辰六月二十八日生　貫晋州　光祿大夫雲紀后　號睡隱沆十三世孫　漢文受學　性本和愉　心存精一　早丁外艱　廬墓三年奉養偏母　惟恭不懈　及其丁憂　亦如前喪　儒敎子蓮秀　蘭秀從事文學

姜大珍 住地全羅南道康津郡古邑面巨木里二統七戶　乙酉六月二十九日生　貫晋州　左贊成晋山君號私淑齋希孟十七世孫　贈承旨爾後十世孫　工叅在善五世孫　同中樞允永孫　嘉善連秀子　漢文受學　現務醫業　博施有術　儒敎

姜聖基 住地全羅南道康津郡古邑面巨木里二統一戶　戊寅十一月二日生　貫晋州　晋山君號私淑齋希孟十七世孫　贈承旨爾後十世孫　工叅在善五世孫　同中樞士會玄孫　五衛將成永孫　東秀子　漢文受學　儒敎

姜奎夏 住地全羅南道康津郡古邑面金輿里三統五戶　丁亥四月十四日生　貫晋州　左相諡良僖簠十九世孫　監察詮十八世孫　知敦寧信德十七世孫　應敎耆十六世孫　判尹繼東十五世孫　正郎淑進十四世孫　監察覃歲十三世孫　進士文望九世孫　善秀子　漢文受學　儒敎

姜明夏 住地全羅南道康津郡古邑面曳洞里二統九戶　己卯十一月二十五日生　貫晋州　判尹繼東十五世孫　正郎淑進十四世孫　贈刑議瑞華玄孫　贈工叅台臣曾孫　都正禹永孫　漢文受學　儒敎　氏七代祖母昌寧成氏　年十七而嫁嫁三年而其夫病歿　乃結項柩前　事聞旌褒

姜史會 住地全羅南道康津郡唵川面化洞里一統一戶　乙卯八月十八日生　貫晋州　吏判永興府院君淮伯十五世孫　大司憲諡戴愍號玩

易齋碩德十四世孫　晋山君諡文良號私淑齋希孟十三世孫　司評鶴孫十二世孫　在萬子　漢文受學　儒敎

姜仁會 住地全羅南道順天郡黃田面內九里二統八戶　甲申十二月十二生　號睡隱沆后　漢文受學　儒敎

姜文範 住地全羅南道順天郡黃田面飛村里六統三戶　乙卯五月二十六日生　貫晋州　通政昌錫玄孫　嘉善殷明曾孫　刑議廷弼孫　資憲基權子　漢文受學　官歷　元陵叅奉　正三品通政　從二品嘉善　力穡致富　多恤隣里　儒敎

姜孝植 住地全羅南道木浦府々內面鳶峙洞三統四戶　丙申十一月二日生　貫晋州　大提學號睡隱沆十世孫　贈嘉善福會孫　叅奉永達子　漢文受學　釜山府普通學校卒業　儒敎　氏曾祖母慶州李氏　其夫臨終　爲之割股　守喪盡禮　以此狀聞　氏祖福會　至孝事母　幷登狀褒　氏父永達　亦以至孝　事其母金氏　金氏年垂九十　嘗因昏妄　雖日々撻之　反憂母氏之氣力衰費　年當六十　未嘗一日少弛　養志養體　不下於古昔孝子　觀察府及掌禮院褒讚　非止一再云　受總督府賜金

姜永澤 住地全羅南道咸平郡孫佛面荷洞里　丁卯正月十五日生　貫晋州　諡文良希孟十三世孫　號睡隱沆九世孫　戶議守煥曾孫　通政在厚孫　漢文受學　篤修學問　不求人知　儒敎

姜在奎 住地全羅南道順天郡龍頭面栗里一統一戶　甲申二月四日生　貫晋州　翰林啓文曾孫　孝行輔榮孫　通政德周子　漢文受學　力農資生　固守其分　儒敎

姜慶會 住地全羅南道咸平郡孫佛面玉洞里　乙未十月二十八日生　貫晋州　諡文良希孟十三世孫　司評鶴孫十二世孫　資憲允煥孫　禮叅在淳（母病斫指回命父痢泣潦瘵鱧）子　漢文受學　官歷　童蒙敎官　正三品通政　從二品嘉善　儒敎

姜基秀 住地全羅南道靈光郡縣內面龍岩里　戊辰正月十三日生　貫晋州　元帥以式后　晋山君諡恭穆著十四世孫　大提學淮伯十三世孫　左相諡戴愍碩德十二世孫　左贊成希孟十一世孫　司直克孝七世孫　號醉隱泗六世孫　叅判興煥五世孫　嘉善永範子　漢文受學　官歷　德陵叅奉　儒敎

姜永俊 住地全羅南道光陽郡玉龍面柰川里二統一戶　丁巳十二月八日生　貫晋州　通訓斗煥曾孫　漢文受學　官歷　從二品嘉善　儒敎

姜永鎬 住地全羅南道光陽郡骨若面長吉里四統七戶　己巳六月二十日生　貫晋州　吏判號私淑齋希孟十四世孫　副護軍克文十世孫　進士號一樹堂時儁八世孫　漢文受學　儒敎

姜周顯 住地咸鏡南道元山府龍城面黃石里四統六戶　乙巳正月四日生　貫晋州　夢筍十四世孫　進士世熙九世孫　漢文受學　歷本府鄉校掌議　敎授　農工會長　儒敎

姜龍泰 住地平安北道嘉山郡西面金鷄里　庚辰八月五日生　貫晋州　進士鼎十三世孫　處訓孫　齊相子　漢文受學　曾經本郡鄉校有司　學孔夫子敎　務神農氏業　儒敎

姜泰欽 住地慶尙北道金山郡古加大面下里一統十戶　戊寅三月二十二日生　貫晋州　吏叅號耆齋汝杲八世孫　兵判號鶴巖碩龜五世孫　漢文受學　官歷　英陵叅奉　儒敎

姜裕元 住地慶尙北道金山郡南川面朴里三統三戶　乙丑生　貫晋州　察訪符十二世孫　叅奉海老十一世孫　戶佐汝栥九世孫　漢文受學　儒敎

姜信玉 住地咸鏡南道元山府龍城面新興里二統二戶　壬子十月七日生　貫晋州　通政尙稀玄孫　工叅星旭子　漢文受學　官歷　忠勳府都事　正三品通政　儒敎

姜漢秀 住地全羅北道淳昌郡德進面粉通里一統五戶　戊辰正月二十一日生　貫晋州　左贊成贈領相諡文良號私淑齋希孟十五世孫　司評鶴孫十四世孫　直長德麒十一世孫　贈吏議在馨曾孫　贈戶議仁會孫　曦永子　漢文受學　儒敎

姜在豊 住地全羅北道益山郡西一面新下里　庚午五月二十三日生　貫晋州　號通溪淮仲十四世孫　晋川君利溫十二世孫　縣監世仁十世孫　同中樞錫周七世孫　遇昌玄孫　善浩曾孫　柱弘孫　通政敏煥子　漢文受學　官歷　惠陵叅奉　儒敎　氏母光山金氏　以烈行旌閭

姜渭龍 住地慶尙南道釜山府邑內面蓮山洞栗北里一統五戶　戊辰十一月二十三日

生　貫晉州　吏判淮伯二十一世孫　執義龜壽十七世孫　掌議南壽子　漢文受學　曾經本府鄉校掌議都有司　叅金融組合會員　儒敎

姜益會　住地慶尙南道機張郡上北面長安洞四統七戶　乙卯三月八日生　貫晉州　同中樞汝尙玄孫　同中樞來周曾孫　贈左尹世春孫　漢文受學　官歷　正三品通政　儒敎

姜宅熙　住地慶尙南道龍南郡東面三和洞二十三統七戶　乙卯四月十四日生　貫晉州　號通溪淮仲二十一世孫　忠順衛璹十四世孫　直長福男十三世孫　贈吏議號東湖起龍十二世孫　逸銖（修學泉林）曾孫　孝行載漢孫　碩馨子　漢文受學　曾經本郡鄉校掌議　儒敎

姜玹錫　住地慶尙南道馬山府東面武店洞六統五戶　丁亥七月八日生　貫晉陽　判書元發十九世孫　牧使闡十六世孫　學在子　漢文受學　儒敎　氏母全州李氏　性行淳備　善養舅姑夫病長瘧三年　心愈憂苦　夜則齋沐祈辰　願以身代　晨則操刀割股　以食病夫　夫疾完甦　夫人竟以瘧瘡卒　其特異烈行　鄉里欽仰

姜麒錫　住地全羅南道長興郡會寧面東村里四統六戶　甲申五月十六日生　貫晉山　左贊成號通亭淮伯十九世孫　禮佐號休亭有望七世孫　資憲國會孫　成馨子　漢文受學　奉承先訓　孝友敦睦　儒敎

姜昌燮　住地全羅南道長興郡夫山面龍洞里二統三戶　乙丑十月十五日生　貫晉州　大提學號通溪淮仲十九世孫　壬辰倡義殉節錦山贈兵判號慕軒渭龜十三世孫　從父殉節贈敎官鳳翎（配南平文氏主簿以素女以衣履葬夫從逝墓側時白虹貫天三日旌閭）十二世孫　嘉善遇聖（英廟戊申逆變聚穀募軍亂平後以穀賑鄉人）七世孫　號悔齋禹永（文名大振遠近從師）孫　號渭南秉岳子　漢文受學　家素淸貧　養其慈親　孝奉甘旨　儒敎

姜信晃　住地全羅南道長興郡夫山面龍洞里二統二戶　戊寅七月十一日生　貫晉州　大提學號通溪淮仲二十世孫　壬辰殉節贈兵判號慕軒渭龜十四世孫　從父殉節贈敎官鳳翎（配南平文氏以衣履葬夫從逝墓側時白虹貫日旌閭）十三世孫　戊申倡義嘉善遇聖八世孫　孝行號釣隱智永曾孫　號小磻秉周孫　號東海大燮（以詩鳴世）子　漢文受學　儒敎

姜敬禧　住地全羅南道海南郡松旨終面長尺里一統五戶　辛巳六月二十二日生　貫晉州　漢文受學　官歷　靈岩郡鄉校直員　曾經本面長　公錢領收員　現本里長　儒敎

姜漣會　住地全羅南道寶城郡南上面天峙里七統二戶　癸亥十二月二十二日生　貫晉州　承旨進德十三世孫　在夏子　漢文受學　儒敎　氏祖母盧氏　夫病百藥無效　先割左股　次割右股　連日進炙　竟得完瘳　癸丑夫又得疾濱危　股肉無餘故　破其無名指　注血更甦　卓彼烈行　古今罕有

姜振國　住地全羅南道莞島郡古今面白雲洞一統二戶　甲子十二月十二日生　貫晉州　諡文良希孟十一世孫　通政勤玉子　漢文受學　孝友兼全　漁樵自安　儒敎　子汝順

姜濟植　住地全羅北道益山郡春浦面德實里二統三戶　戊辰九月十日生　貫晉州　吏叅晉川君利溫十四世孫　希煥曾孫　世郁孫　正欽子　漢文受學　官歷　叅奉　儒敎　子泰馨　孫福熙

姜太熙　住地全羅北道益山郡南二面北叅里　丁丑六月二十四日生　貫晉州　松山君昇十五世孫　叅判仲虎十一世孫　監正亨彬玄孫　贈通政焯曾孫　贈嘉善順基孫　贈嘉善振馨子　漢文受學　官歷　主事　議官　正三品　儒敎

姜洪琪　住地全羅北道雲峰郡東面城山里二統一戶　庚申二月一日生　貫晉州　兵馬元帥以式后　司果伯周孫　司果聖璜子　漢文受學　官歷　宮內府主事　敦寧府都正　承旨　儒敎

姜臣渭　住地慶尙南道固城郡永縣面鳳坮里　壬辰十月九日生　貫晉陽　諡殷烈民瞻三十世孫　翰林號誠齋應台十四世孫　嘉善弼文六世孫　晟道玄孫　文鷹曾孫　周宜孫　柄奎子　漢文受學　儒敎

姜錫奎　住地慶尙南道釜山府釜山面凡二洞一統七戶　乙酉四月二十九日生　貫晉州　吏判號通亭淮伯十八世孫　右相晉原府院君諡肅憲龜孫十五世孫　漢文受學　歷保驗會社員　赤十字社員　本府龜浦銀行株主　儒敎

姜贊植　住地全羅南道順天郡內西面上松里四統七戶　己丑四月十四日生　貫晉州

晋山府院君諡恭穆著十九世孫　嘉善聖佐九世孫
奉祚子　漢文受學　立志正家　學術有餘　儒敎

姜永燮 住地全羅南道寶城郡兆內面靑陵里三
統三戶　辛未五月二十日生　貫晋州
晋山府院君諡文良希孟十四世孫　判官鶴孫十三世
孫　別提亨壽十二世孫　號睡隱沆九世孫　洗馬翽
周七世孫　宣傳號靑坡在文孫　同中樞日會子　漢
文受學　官歷　慶基殿叅奉　操行謹飭　誠孝隆篤
事親養志　屢登鄕薦　儒敎　子孝秀

姜遠載 住地全羅南道靈岩郡々終面後亭里一
統三戶　丁巳十一月二十八日生　貫
晋州　鳳山君諡文敬君寶二十一世孫　左相諡良僖
簽二十世孫　監察詮十九世孫　兵議漢宗十二世孫
判官渭發七世孫　嘉善瑞昌五世孫　漢文受學　儒
敎

姜仁必 住地全羅南道海南郡花二面海倉里十
統一戶　壬戌八月二十三日生　貫晋
州　判官厚根子　漢文受學　官歷　訓鍊院主簿
儒敎

姜在國 住地全羅南道順天郡別良面內洞里一
統七戶　庚子四月一日生　貫晋州

佐理功臣諡文良希孟十三世孫　號睡隱沆八世孫
洪煥子　漢文受學　官歷　光陵叅奉　從事醫藥
博施有術　儒敎

姜大汶 住地全羅南道順天郡黃田面下坪里一
統三戶　壬子七月二十五日生　貫晋
州　佐理功臣諡文良希孟后　生員號是々堂泳十二
世孫　漢文受學　儒敎

姜文秀 住地全羅南道順天郡黃田面龍頭里一
統四戶　乙卯正月五日生　貫晋州
漢文受學　居鄕守操　耕讀爲務　儒敎

姜晚秀 住地全羅南道長城郡北上面基洞里
壬申四月二十三日生　貫晋州　通政
永希子　漢文受學　官歷　康陵叅奉　儒敎

姜尙雲 住地全羅南道長城郡南一面會山里
辛未五月二十日生　貫晋州　左承旨
吉秀子　漢文受學　官歷　叅奉　儒敎

姜遇文 住地全羅南道莞島郡靑山面復興里五
統五戶　乙酉五月十四日生　貫晋州
諡恭穆著十九世孫　大提學號通亭淮伯十八世孫
叅奉太吉十一世孫　副護軍錫鳳八世孫　基會孫
通政永萬子　漢文受學　儒敎

姜學遠 住地全羅南道莞島郡々外面正道里四
統三戶　己未十月六日生　貫晋州
大提學號通亭淮泊十九世孫　晋山君諡文良號私淑
齋希孟十七世孫　進士時儁十一世孫　進士夏成九
世孫　柱雲七世孫　祐煥六世孫　在美五世孫
孫會玄孫　永慶曾孫　北秀孫　五衛將大旭子　漢
文受學　曾經本郡鄕校色掌　孝友篤行　謹守世德
儒敎　子聲校　聲權氏　母文氏　以烈行　累有薦
狀

姜奇秀 住地全羅南道寶城郡兼於面水南里一
統一戶　甲子十二月十七日生　貫晋
州　鳳山君諡文敬君寶二十世孫　大提學號通亭淮伯
十八世孫　晋原府院君諡戴愍號玩易齋碩德十七世
孫　晋山君號私淑齋希孟十六世孫　叅判以晋七世孫
贈通政周煥玄孫　通訓在順曾孫　贈通政俊會孫
永善子　漢文受學　官歷　英陵叅奉　儒敎

姜道德 住地慶尙南道釜山府邑內面蓮山洞十
六統一戶　壬子十月十日生　貫晋州
戴周曾孫　定宅孫　起奉子　漢文受學　歷本府鄕
校掌議　農進會員　儒敎

姜昌秀 住地全羅北道淳昌郡福興面月城里二
統十戶　己未十一月二日生　貫晋州
禮判贈領相號私淑齋希孟十五世孫　右相諡肅憲龜
孫十四世孫　漢文受學　官歷　孝陵叅奉　儒敎

姜元魯 住地慶尙南道晋州郡沙竹面竹山洞
己未七月七日生　貫晋州　太師諡殷
烈民瞻后　贊民孫　時昌子　漢文受學　官歷　度
支部主事　同財務官　中樞院議官　庇仁　舒川
懷德　溫陽郡守　儒敎

姜達來 住地慶尙南道釜山府沙上面德浦洞九
統六戶　乙巳二月二十八日生　貫晋
州　大提學號通溪淮仲后　漢文受學　官歷　同知
中樞府事　五衛將　從二品嘉善　歷本府商務社明
查長　商務會評議員　客主支社長　儒敎

姜鶴永 住地全羅南道谷城郡三岐面敬岳里一
統十戶　丙子十月二十九日生　貫晋
州　進士業興十世孫　府尹士逸八世孫　刑叅仲明
七世孫　工叅濱六世孫　嘉善允輔五世孫　通訓杜
命玄孫　副護軍先煥曾孫　叅奉在伯孫　副司勇達
欽子　漢文受學　官歷　叅奉　儒敎

姜周熙 住地全羅南道谷城郡三岐面淸溪里一
統三戶　丁亥十一月二十九日生　貫晋州　大提學號
晋州　晋原府院君昌貴二十二世孫　晋山府院君諡
恭穆號嘉眞堂著二十世孫　大提學號通溪淮仲十九
世孫　正郎安福十八世孫　吏叅利溫十七世孫　贈
通政台永孫　贈嘉善義磬子　漢文受學　官歷　叅
奉　正三品　儒敎

姜永賢 住地全羅南道寶城郡兆內面靑陵里三
統二戶　壬午十一月九日生　貫晋州
晋原府院君昌貴二十世孫　大提學鳳山君諡文敬君
寶十九世孫　晋山君諡文良號私淑齋希孟十五世孫
叅判以晋六世孫　通訓啓勳玄孫　贈通政周煥曾孫
在弼孫　東會子　漢文受學　官歷　童蒙敎官　儒
敎

姜文永 住地全羅南道靈光郡黃良面問禮里一
統二戶　丁巳正月七日生　貫晋州
晋山君諡文良號私淑齋希孟十四世孫　漢文受學
篤行仁義　鄕里稱頌　儒敎

姜贊化 住地全羅南道長城郡南一面德村里二
統八戶　壬戌三月十八日生　貫晋州
吏判號通亭淮伯后　漢文受學　儒敎

姜永揖 住地全羅南道昌平郡傘面院嶝里　辛
酉六月三十日生　貫晋州　大提學號
通亭淮伯十八世孫　承旨諡戴愍號玩易齋碩德十七
世孫　左贊成諡文良號私淑齋希孟十六世孫　判官
鶴孫十五世孫　叅判廷煥曾孫　號雪菴在德孫　號
松窩相會子　漢文受學　官歷　五衛將　儒敎　子
建秀

姜大立 住地全羅南道靈光郡黃良面眞泉里六
統三戶　壬辰十一月十三日生　貫晋
州　晋山君諡文良希孟十六世孫　同中樞鳳煥五世
孫　漢文受學　以孝爲主　以學爲業　儒敎

姜機永 住地全羅南道靈光郡黃良面舊基里四
統四戶　壬午六月二十六日生　貫晋
州　晋山君諡文良希孟十四世孫　漢文受學　官歷
長陵叅奉　孝友特異　鄕里咸稱　儒敎

姜永複 住地全羅南道靈光郡黃良面問禮里二
十一統一戶　甲申五月五日生　貫晋
州　晋山君諡文良希孟十四世孫　漢文受學　孝奉
兩親　親睦同族　儒敎

姜大錫 住地全羅南道靈光郡黃良面竹林里五
統五戶　庚寅九月九日生　貫晋州

晋山君諡文良希孟十六世孫　漢文受學　天性仁厚
以勤以儉　儒敎

姜基馨 住地全羅北道益山郡豆村面元亭里三
統六戶　甲戌十一月八日生　貫晋州
大提學號通溪淮仲十七世孫　直提學靑原君利溫十
五世孫　贈戶議在義曾孫　監察弼欽孫　通政俊永
子　漢文受學　官歷　慶基殿叅奉　同殿令　儒
敎

姜瑢大 住地全羅北道全州郡府南面安迪里二
統一戶　癸巳四月十九日生　貫晋州
大提學號通亭淮伯十八世孫　贈左相友德十七世孫
吏判叔卿十六世孫　吏判仁範十五世孫　靖國功臣
左贊成諡文簡渾十四世孫　孝行旌閭壽熙十一世孫
鎰秀子　漢文受學　性本仁善　養生以禮　處昆季
以友　儒敎

姜聲濱 住地全羅北道淳昌郡八等面龜項里一
統三戶　壬午五月六日生　貫晋州
左贊成贈領相諡文良號私淑齋希孟十八世孫　司評
鶴孫十七世孫　翼社功臣府使號桐川弘國十三世孫
進士嶽十二世孫　濟遠子　漢文受學　儒敎

姜道震 住地慶尙南道龍南郡東面三法洞　乙
卯三月十四日生　貫晋陽　門下侍郎
諡殷烈民瞻二十一世孫　翰林安重十世孫　泰壽曾
孫　琴龍孫　敬翊子　漢文受學　儒敎

姜信鳳 住地慶尙南道龍南郡東面抗北洞　庚
申正月三十日生　貫晋州　門下侍郎諡
殷烈民瞻二十八世孫　嘉善義振孫　弼周子　漢文
受學　儒敎

姜珪震 住地慶尙南道龍南郡光二面仙洞　乙
未十月十一日生　貫晋陽　門下侍郎諡
殷烈民瞻二十二世孫　翰林安重十一世孫　翰林琯
十世孫　翰林號誠齋應台九世孫　漢文受學　儒敎

姜彙攝 住地慶尙南道固城郡永縣面砧洞　壬
申二月二十四日生　貫晋州　判書元
發后　玗玄孫　師欽曾孫　相八孫　琦煥子　漢文受
學　進士　儒敎

姜龍文 住地全羅南道濟州郡中面奉盖里九統
六戶　丁卯六月八日生　貫晋州　鑾
侮將軍渭良十二世孫　注書夢瑞九世孫　僉中樞弼
齊五世孫　漢文受學　官歷　全羅北道觀察府主事
歷本郡鄕長　本郡守署理　儒敎

姜敏秋 住地全羅南道濟州郡中面奉盖里十四統一戶 癸酉三月十八日生 貫晉州 兵部尚書贈太子太傅謚殷烈民瞻后 禦侮將軍渭良十三世孫 僉中樞弼齊六世孫 通政行福孫 嘉善昇文子 漢文受學 官歷 忠清南道觀察府主事 正三品 秘書丞 歷本郡鄉校掌議 儒敎

姜德秋 住地全羅南道濟州郡中面奉盖里七統六戶 癸酉五月二十日生 貫晉州 兵部尚書贈太子太傅謚殷烈民瞻后 修義副尉渭良十三世孫 僉中樞弼齊六世孫 通政行樂孫 益文子 漢文受學 官歷 忠清南道觀察府主事 歷本郡鄉校掌議 儒敎

姜渭青 住地全羅南道濟州郡中面月坪里三統九戶 戊寅正月二十日生 貫晉州 博士啓庸二十四世孫 鳳山君謚文敬君寶十八世孫 功臣翰宗十世孫 仕訓子 漢文受學 本郡鄉校齋任 儒敎

姜斗錫 住地全羅南道濟州郡中面奉盖里二十統二戶 壬辰六月二十一日生 貫晉州 校尉哲十六世孫 嘉善忠周十世孫 副護軍宗大曾孫 源輝孫 漢文受學 儒敎 氏母濟州高氏出嫁三月 其夫得不仁之疾 臥起須人 十七年間一心救療 姑病斷指回甦 事載三綱錄

姜周平 住地全羅南道麗水郡栗村面鳳田里 丁巳五月十九日生 貫晉州 叅奉愼友十一世孫 贈工判畀發七世孫 贈資憲公益孫 嘉善必求子 漢文受學 官歷 司憲府監察 儒敎

姜珪秀 住地慶尙南道固城郡下二面臥龍洞 丁亥九月十四日生 貫晉州 左相晉山府院君友德十五世孫 領相晉山府院君謚文景孟卿十四世孫 觀察使允範十三世孫 牧使自明十二世孫 嘉善德龍七世孫 嘉善永鎬子 漢文受學 儒敎

姜性浩 住地慶尙南道釜山府沙中面瀛溪洞六統三戶 癸酉生 貫晉州 兵部尚書謚殷烈民瞻后 漢文受學 官歷 佐郎 監察 歷農進會總務 儒敎

姜渭炳 住地慶尙南道龍南郡西面美五洞 乙亥十月九日生 貫晉陽 監察御史師瞻十七世孫 在轅曾孫 洪甲孫 栢道子 漢文受學 儒敎

安氏部

安廷燦 住地忠清北道忠州郡柳等面河潭里二統十戶 癸亥十月六日生 貫順興 興寧府院君謚襄度景恭十五世孫 漢文受學 儒敎

安瑩中 住地忠清南道忠州郡柳等面河潭里五統九戶 戊辰閏四月一日生 貫順興 左相謚文貞號謹齋軸十九世孫 漢文受學 官歷 忠州觀察府主事 儒敎

安光植 住地江原道鐵原郡東邊面長興山里四統二戶 壬子二月二十一日生 貫順興 修文殿太學士謚文成號晦軒裕二十一世孫 應璧十一世孫 儀十世孫 成德九世孫 忠八世孫 廷伯七世孫 處永六世孫 昌國五世孫 珠十玄孫 仁鉉孫 羽元子 漢文受學 儒敎

安允中 住地忠清北道牙山郡一北面內洞 辛亥十一月六日生 貫順興 大提學興寧府院君謚文貞號謹齋軸二十世孫 開國功臣大提學興寧府院君謚襄度景恭十八世孫 鼎寬子 漢文受學 官歷 武司果 訓鍊院主簿 判官 僉正 義禁府都事 正三品 端川府使 儒敎

安宗烈 住地咸鏡南道安邊郡衞益面砂洞一統六戶 乙巳五月十五日生 貫順興 政堂文學順興君牧十九世孫 留守瑗十七世孫 通政好儉十世孫 叅奉聖伯子 漢文受學 曾經本郡鄉校掌議 儒敎

安明善 住地忠清北道延豐郡長豐面道田洞六統五戶 己巳七月二十二日生 貫順興 修文殿太學士謚文成號晦軒裕后 通政恆祿子 漢文受學 儒敎

安性浩 住地忠清北道忠州郡北面龍洞里 壬寅十月二日生 貫順興 修文殿太學士謚文成號晦軒裕二十二世孫 漢文受學 官歷 忠勳府都事 從二品嘉善 儒敎

安豊浩 住地忠清北道忠州郡東良面雲橋里一統四戶 癸丑正月十日生 貫順興 修文殿太學士謚文成號晦軒裕二十二世孫 漢文受學 儒敎

安昈烈 住地全羅北道龍潭郡一南面上慕山里二統三戶 甲戌三月三日生 貫竹山 太學士謚文成號晦軒裕二十一世孫 竹城君謚文惠

元衡十八世孫　縣令珪十二世孫　司僕寺正晋宅玄孫　承旨聖鐸曾孫　戶叅永斗子　漢文受學　儒敎

安啓遠 住地全羅北道南原郡高節面開陽里一統八戶　戊辰四月八日生　貫廣州
左贊成淸白吏諡思簡省十六世孫　大司諫淸白吏彭命十四世孫　縣監號雙松亭克忠十世孫　孝行贈刑佐瑞八世孫　號山菴景珏曾孫　達重孫　號月圃孝翼子　漢文受學　儒敎

安仁彦 住地慶尙南道釜山府沙中面瀛溪洞六統八戶　乙丑五月二十日生　貫順興
修文殿太學士諡文成號晦軒裕后　宗祚子　漢文受學　官歷　宮內府主事　歷本府安樂書院掌議　儒敎

安永道 住地慶尙南道機張郡東面伊川洞二統八戶　甲申八月一日生　貫順興　德守玄孫　順祿曾孫　戴仁孫　敬仁子　漢文受學　儒敎

安基俊 住地慶尙南道釜山府邑內面樂民洞四統二戶　辛酉七月四日生　貫順興
上護軍子美二十三世孫　吏判從約十世孫　漢文受學　儒敎

安文善 住地慶尙南道機張郡東面槊田洞一統十戶　壬申九月十三日生　貫順興
健佑玄孫　德守曾孫　順祚孫　通政戴應子　漢文受學　儒敎

安慶鎬 住地慶尙南道釜山府左耳面萬德洞五統一戶　戊辰九月十二日生　貫順興
版圖判書孚二十四世孫　吏判從約十七世孫　守眞玄孫　斗極曾孫　商錫孫　敎道子　漢文受學　歷梁山郡鄕校掌議　儒敎

安東俠 住地全羅南道靈光郡森北里南溪里五統六戶　丁亥十一月十日生　貫順興
修文殿太學士諡文成號晦軒裕二十四世孫　通訓閏甫玄孫　孝行贈左承旨化實曾孫　贈戶叅永申孫　贈嘉善斗玉子　漢文受學　儒敎

安奎鐸 住地全羅南道寶城郡玉岩面松岩里一統四戶　辛巳七月四日生　貫竹山
修文殿太學士諡文成號晦軒裕二十四世孫　號鈍菴　舳十三世孫　五衛將號石泉榮孫　義煥子　漢文受學　官歷　內部主事　儒敎

安圭鳳 住地全羅南道長興郡大興面眞木里　庚戌三月二十六日生　貫竹山　竹城君諡文惠元衡二十世孫　直提學庭生十八世孫　佐郎矩十五世孫　縣監彥龍十一世孫　司僕寺正協八世孫　戶判致中六世孫　左承旨櫨孫　戶叅正煥子　漢文受學　官歷　從二品嘉善　同中樞　儒敎

安台煥 住地全羅南道康津郡知田面富春里五統三戶　癸酉四月十四日生　貫竹山
修文殿太學士諡文成號晦軒裕二十二世孫　竹城君諡文惠元衡十九世孫　判典校寺事號雙淸堂勉十八世孫　直提學挺生十七世孫　舍人乙謙十六世孫　府使道十四世孫　判尹禧十二世孫　僉正忠益八世孫　從仕郎碩昌五世孫　敎官期宅玄孫　號桐灘昌洙子　漢文受學　勤儉力學　固守先業　儒敎　子圭晩

安鍾鎬 住地慶尙南道釜山府左耳面柳斗洞一統一戶　丁亥八月二十三日生　貫順興
順興君諡文淑號謙齋牧二十三世孫　大提學順成君諡文惠元崇二十二世孫　刑判諡景質璇二十一世孫　牧使贈吏判從約二十世孫　漢文受學　曾經東萊府鄕校掌議　儒敎

安昌極 住地全羅北道龍潭郡二南面雲龍里二統三戶　癸巳正月十七日生　貫竹山
修文殿太學士諡文成號晦軒裕二十世孫　輔國竹城君諡文惠元衡十七世孫　永弼子　漢文受學　儒敎
安永河 住地全羅北道龍潭郡二東面松島洞十統三戶　壬辰十一月二十二日生　貫竹山
修文殿太學士諡文成號晦軒裕十九世孫　輔國竹城君諡文惠元衡十六世孫　通政纘業孫　漢文受學　儒敎

安在孫 住地京畿道開城郡南部面郭莊里五十四統二戶　甲戌八月二十六日生　貫順興
修文殿太學士諡文成號晦軒裕二十一世孫　漢文受學　儒敎

安承烈 住地平安南道中和郡樂民洞　甲寅十二月二日生　貫順興　觀察使寬厚十三世孫　漢文受學　官歷　內藏院　莊園課　典園局印刷局　度支主事　德川　平壤中和郡守　宏材雅望　屢歷州郡　稱譽載塗　儒敎

安元楚 住地平安南道孟山郡廣泉面龍德洞八統九戶　丙子正月二十四日生　貫順興
修文殿太學士諡文成號晦軒裕二十四世孫　漢文受學　歷順川郡鄕校齋長　本郡鄕校掌議　儒生共勵會員　儒敎

安泰榮 住地黃海道長淵郡龍湖面宋村一統六戶　丁卯正月十日生　貫順興　修文殿太學士諡文成號晦軒裕后　天義曾孫　英鉉孫　定敏子　漢文受學　現本里長　儒敎

安敬順 住地黃海道長淵郡薪南面漸村二統五戶　甲午生　貫順興　京錫孫　承七子　漢文受學　侍天敎

安容植 住地全羅北道全州郡昭陽面花心里二統十戶　丙寅十月十一日生　貫順興　修文殿太學士諡文成號晦軒裕二十三世孫　贊成事順平君諡文順號竹屋于器二十二世孫　大提學諡文淑牧二十一世孫　大提學諡文惠元崇二十世孫　諡景質　璇十九世孫　尙龜五世孫　嘉善澄子　漢文受學　儒敎　弟富植　子炳烈　炳華

安秀植 住地全羅北道全州郡昭陽面花心里二統七戶　癸丑四月二十五日生　貫順興　修文殿太學士諡文成號晦軒裕二十三世孫　順平君諡文順號竹屋于器二十二世孫　大提學諡文淑牧二十一世孫　大提學諡文惠元崇二十世孫　諡景質　璇十九世孫　尙龜五世孫　渾子　漢文受學　儒敎　子炳燮　炳詰　孫正圭

安孝珍 住地全羅北道鎭安郡南面盤松里　壬午六月二十九日生　貫順興　修文殿太學士諡文成號晦軒裕后　天義曾孫　英鉉孫　校卒業　儒敎

安鍾喆 住地全羅北道長水郡水西面直亭里三統八戶　己巳六月十八日生　貫廣州　贊成淸白吏諡思簡號泉谷省十八世孫　吏議諡淸肅號梅堂克思十六世孫　縣令號悔堂忠仁十二世孫　工議諡莊義號竹軒德平九世孫　都正號隱齋世鎭八世孫　漢文受學　儒敎

安沂旭 住地全羅北道井邑郡南一面白雲里一統一戶　乙酉九月二十四日生　貫耽津　鰲城君祐二十一世孫　恭奉世鎭八世孫　寺正元國六世孫　贈承旨達榮五世孫　孝行旌閭贈承旨喆輝妻李氏烈行旌閭　玄孫　贈嘉善大夫麟孫　東坤子　漢文受學　儒敎

安鍾氣 住地慶尙南道晋州郡內晋城面大寺洞二統八戶　戊寅七月二十五日生　貫廣州　吏恭齊十六世孫　宣武功臣副護軍軫十一世孫　贈司僕寺正景燮玄孫　贈左承旨人重曾孫　贈戶參孝煥孫　同敦寧應遠子　漢文受學　歷赤十字社正

社員　本面長　儒敎

安一善 住地慶尙南道釜山府左耳面三樂洞八統九戶　庚午六月八日生　貫順興　太學士諡文成號晦軒裕后　通政成國十一世孫　通政夢生十世孫　通政孟宗曾孫　漢文受學　儒敎

安敬善 住地慶尙南道釜山府左耳面三樂洞六統九戶　癸酉三月十四日生　貫順興　太學士諡文成號晦軒裕后　通政成國十一世孫　通政夢生十世孫　通政孟宗曾孫　漢文受學　儒敎

安圭邊 住地全羅南道寶城郡大谷面盤谷里丙寅七月十四日生　貫竹山　諡文康　號牛山邦俊十世孫　通政漆曾孫　號淸溪禎秀孫　通政號退隱祥煥子　漢文受學　官歷　英陵參奉　躬耕好讀　謹守古道　儒敎　子鍾湜　鍾采　鍾七

安圭斗 住地全羅南道長興郡大興面眞木里己酉六月四日生　貫竹山　竹城君諡文惠元衡二十世孫　縣監彦龍十一世孫　直提學挺生十八世孫　佐郎矩十五世孫　縣監彦龍十一世孫　僉樞克禮十世孫　刑參國翰七世孫　戶判致中六世孫　同樞東俊五世孫　贈戶參嶸孫　贈嘉善孝煥子　漢文受學　官歷　義禁府都事　篤信詩禮　杜門晦跡　高尙其志　儒敎　子鍾五　武科宣傳官　鍾纘　氏祖檍　師事魏省齋道傳　學術甚明　素以早孤　其母疾篤　嚙指更甦　及喪廬墓三載　屢登褒薦

安永實 住地全羅南道咸平郡大滿面成丁里庚辰三月十四日生　貫竹山　竹城君元衡后　嘉善玉煥曾孫　都事春圭孫　監役承鉉子　漢文受學　官歷　健陵參奉　儒敎

安乃仁 住地全羅南道海南郡馬浦面元德里二統十戶　丙戌二月二十四日生　貫順興　修文殿太學士諡文成號晦軒裕后　漢文受學　勤務農業　奉先齋家　儒敎

安堲璿 住地全羅南道光陽郡津下面眞亭里三統五戶　乙亥二月二十日生　貫順興　修文殿太學士諡文成號晦軒裕二十四世孫　吏判從約十六世孫　同中樞瑩奎曾孫　通訓昌範孫　錫潤子　漢文受學　儒敎

安璔鉉 住地全羅南道長興郡熊峙面龍湫里一統二戶　乙丑五月九日生　貫竹山　修文殿太學士諡文成裕十九世孫　侍中元衡十六世孫　直提學挺生十四世孫　贈左承旨天錫六世孫　嘉義大壽玄孫　時榮子　漢文受學　官歷　順陵參

奉　歷本面長．儒敎　子洙華

安圭林 住地全羅南道寶城郡玉巖面梧西里二
統二戶　庚午十一月一日生　貫竹山
正言號鈍菴　舳與河西金麟厚石川林億齡優遊外服時人謂之湖南三高　十三世孫　逸恭
議贈吏判諡文康號隱峯邦俊十世孫　學行縣監壽相
七世孫　渭曾孫　潤秀孫　萬炯子　漢文受學　詩
禮承家　孝友根天　儒敎

安圭中 住地全羅南道光陽郡玉龍面大芳里一
統三戶　戊午七月十六日生　貫竹山
號牛山植之二十世孫　漢文受學　儒敎

安宗學 住地全羅南道木浦府二老面芝長洞
丁巳十月五日生　貫順興　上護軍子
美二十三世孫　修文殿太學士諡文成號晦軒裕二十
世孫　左相諡貞愍塘十三世孫　贈承旨致宅曾孫　承
旨榮益孫　都正錫柄子　漢文受學　官歷　從二品
嘉善　儒敎　子昌燮　正燮

安秉洽 住地平安北道定州郡東部西城內洞二
十六統一戶　丁卯十二月二十三日生　貫順興　修文殿太學士諡文成號晦軒裕二十六世孫
知申事諡景質瑗　與鄭圃隱藁流竄後二十二世孫　同敦寧
拜刑曹典書不就　進二十世孫　承旨士認十六世孫　都事鳳來五世孫

好信　文算著名　玄孫　漢文受學　官歷　公立普通學校敎
員　郵遞主事　歷本郡鄉校訓長　達識時務　開發
青年　儒敎

安斗煥 住地忠淸北道忠州郡東良面炭洞一統
一戶　戊午九月六日生　貫順興　修文殿太學士諡文成號晦軒裕二十三世孫　漢文受學
儒敎

安承燁 住地慶尙北道靑松郡府南面大前洞四
統三戶　癸巳九月十四日生　貫順興
修文殿太學士諡文成號晦軒裕二十四世孫　贈兵叅
如海七世孫　漢文受學　儒敎

安正坤 住地慶尙北道慈仁郡下南面早谷洞
辛巳四月十九日生　貫耽津　大提學諡
文靖號皐隱止十五世孫　漢文受學　官歷　主事　儒敎

安東亮 住地全羅北道井邑郡南一面白雲里二
統一戶　丙辰二月四日生　貫耽津
鰲城君祐二十世孫　判書起十六世孫　承旨紹十四
世孫　判官天男九世孫　進士廷輝孫　號雲溪大宜
子　漢文受學　篤行孝友　不求名利　儒敎　氏祖母
崔氏　以烈行　有士林呈單　氏父讀書十載　負親應
擧　叅於道榜　以悅其親

安東錡 住地全羅北道井邑郡南一面新溪里一
統一戶　癸亥九月二十二日生　貫耽津　鰲城君祐二十世孫　判書起十六世孫　判官天
男九世孫　宣傳官世輝七世孫　通政大憚子　漢文
受學　早襲庭訓　入孝出敬　丁內外艱　哀毁逾節
有士林薦狀　儒敎

安東準 住地全羅北道井邑郡南一面弓溪里一
統三戶　庚辰生　貫耽津　鰲城君祐
二十世孫　判書起十六世孫　判官天男九世孫　贈
寺正元國五世孫　贈承旨達榮玄孫　同中樞邦浩曾
孫　孝行通政諱輝孫　都事大瑄子　漢文受學　少
有才藝　長有操行　儒敎

安池榮 住地全羅北道淳昌郡福興面弓山里
丙辰五月二日生　貫耽津　諡文成號
晦軒裕二十一世孫　諡文靖號皐隱止十四世孫　嘉
善號藥圃時哲子　漢文受學　官歷　叅奉　儒敎

安鍾舜 住地全羅北道長水郡水南面黑坪里一
統六戶　庚午五月十一日生　貫廣州
叅贊號思簡省十七世孫　兵判孝烈孫　戶叅珪遠子
漢文受學　官歷　同中樞兼五衛將　儒敎

安璜烈 住地全羅北道龍潭郡二南面新平里
丙戌五月十五日生　貫竹山　修文殿
太學士諡文成號晦軒裕二十一世孫　輔國竹城君諡
文惠元衡十八世孫　副護軍永煥孫　昌鎬　親癆至賊讎山至有山獐
吮瘡之異子　漢文受學　現紳士大同譜評議員　儒敎

安永善 住地全羅北道龍潭郡二南面新平里二
統一戶　壬子十二月五日生　貫竹山
修文殿太學士諡文成號晦軒裕十九世孫　輔國竹城
君諡文惠元衡十六世孫　贈承旨致壽曾孫　思悌
誠孝根天母病割股孫　鳳夏子　漢文受學　儒敎

安永孝 住地全羅北道龍潭郡二南面雲龍里二
統五戶　己亥三月十三日生　貫竹山
修文殿太學士諡文成號晦軒裕十九世孫　輔國竹城
君諡文惠元衡十六世孫　鎭賢子　漢文受學　儒敎

安元京 住地全羅北道龍潭郡二南面九龍里二
統六戶　丁巳十二月十四日生　貫竹
山　修文殿太學士諡文成號晦軒裕十九世孫　輔國
竹城君諡文惠元衡十六世孫　思一孫　鳳元子　漢
文受學　儒敎

安相鎬 住地江原道安峽郡西面公洞一統一戶
乙丑七月十七日生　貫順興　修文殿

太學士諡文成號晦軒褧二十三世孫 吏議贈吏判從
約十八世孫 漢文受學 歷本里長 儒敎

安國寶 住地咸鏡南道元山府州北面關上里三
統三戶 癸未五月二十四日生 貫順興 修文殿太學士諡文成號晦軒褧二十五世孫 同中樞弼壽六世孫 漢文受學 儒敎

安敏學 住地咸鏡南道元山府州北面關上里三
統二戶 己卯三月二十六日生 貫順興 修文殿太學士諡文成號晦軒褧二十四世孫 嘉善弼壽五世孫 叅奉處衫玄孫 漢文受學 儒敎

安允洽 住地咸鏡南道元山府赤田面新豐里五
統四戶 戊午十一月九日生 貫順興 左贊成璟十九世孫 監司寬厚十八世孫 牧使天琦十六世孫 漢文受學 歷本郡鄕校有司 耶蘇敎

安鳳胄 住地咸鏡南道元山府龍城面揮厚里三
統一戶 丁丑十二月十日生 貫順興 奉澤五世孫 興國玄孫 益珍子 漢文受學 官歷 淑陵叅奉 儒敎

安鍾宣 住地全羅南道木浦府多慶面斗洞里七
統八戶 庚申七月十六日生 貫竹山 修文殿太學士諡文成號晦軒褧二十一世孫 竹城君諡文惠元衡十九世孫 千辰殉節士劼十一世孫 戶議權喫八世孫 通政興俊曾孫 通政壽彬子 漢文受學 官歷 貞陵叅奉 儒敎 子奉洙 章洙 昉洙

安鍾炫 住地全羅南道木浦府多慶面斗洞里四
統八戶 辛未六月二十一日生 貫竹山 修文殿太學士諡文成號晦軒褧二十一世孫 竹城君諡文惠元衡十九世孫 千辰殉節士劼十一世孫 通政碩俊曾孫 孝行嘉善號斗谷老憲孫 嘉善號直齋斗瑛子 漢文受學 官歷 貞陵叅奉 儒敎 子天洙 德洙

安南洙 住地全羅南道木浦府多慶面斗洞里一
統一戶 戊子九月十二日生 貫竹山 修文殿太學士諡文成號晦軒褧二十二世孫 竹城君諡文惠元衡二十世孫 壬辰殉節士劼十二世孫 通政志錫曾孫 嘉善斗權孫 嘉善鍾順子 漢文受學 篤行孝悌 一守古道 儒敎

安洙益 住地全羅南道同福郡外南面雲山里四
統十戶 癸巳三月十七日生 貫竹山 警鉉子 漢文受學 本郡高等學校 京城西北學校卒業 儒敎

安永泰 住地全羅南道智島郡蟬峙面寺洞里二
統三戶 己亥二月二日生 貫順興 修文殿太學士諡文成號晦軒褧后 戶判遇世十六世孫 漢文受學 官歷 正三品通政 五衛將 崇道修身一鄕標準 儒敎

安鍾吉 住地全羅南道木浦府多慶面上水里一
統一戶 甲申五月十日生 貫竹山 竹城君元衡二十世孫 興寧君號雙淸堂勉十九世孫 孝行贈嘉善廷厚十一世孫 贈左承旨權喫九世孫 都正道重八世孫 嘉善琪潤玄孫 嘉善德俊曾孫 通政志榮孫 僉中樞壽泰子 漢文受學 官歷 宣陵叅奉 節儉行義 一鄕矜式 儒敎

安仁根 住地全羅北道龍潭郡二南面新坪里四
統四戶 辛丑九月十七日生 貫竹山 修文殿太學士諡文成號晦軒褧二十世孫 輔國竹城君諡文惠元衡十六世孫 志亨子 漢文受學 儒敎

安鏡烈 住地全羅北道龍潭郡二南面雲龍里一
統五戶 丙辰十月六日生 貫竹山 修文殿太學士諡文成號晦軒褧二十一世孫 輔國竹城君諡文惠元衡十七世孫 漢文受學 儒敎

安彬烈 住地全羅北道龍潭郡二南面雲龍里一
統十戶 壬戌十一月十二日生 貫竹山 修文殿太學士諡文成號晦軒褧二十一世孫 輔國竹城君諡文惠元衡十七世孫 永達孫 昌浩子 漢文受學 官歷 武司果 儒敎

安圭善 住地全羅北道龍潭郡二南面新坪里二
統十戶 丁酉十二月十四日生 貫竹山 修文殿太學士諡文成號晦軒褧十九世孫 輔國竹城君諡文惠元衡十六世孫 致緘(誠孝純至友愛命篤曾孫 鳳熙子 漢文受學 儒敎

安警斗 住地全羅北道淳昌郡上置面山水洞一
統五戶 丙午十月十六日生 貫耽津 大提學贈右相諡文靖號皐隱止十六世孫 敦寧都正 燒子 漢文受學 忠孝古家 簪纓世族 孝行卓異 士林薦揚 有禮卿褒奬 修身以顔聖之四勿齊家以張公之百忍 暮年遯世 自號松隱處士 儒敎

安貞混 住地全羅北道龍潭郡一東面鳳舞洞二
統一戶　辛巳十一月二十日生　貫順
興　修文殿太學士謚文成號晦軒裕二十三世孫　贈
吏判號歲寒齋宗道十二世孫　贈左相順城君謚文忠
世熙十一世孫　漢龍孫　箕殷子　漢文受學　儒敎

安喆洙 住地全羅北道長水郡水西面江亭里一
統八戶　戊戌二月三日生　貫廣州
贊成清白吏謚思簡號泉谷省十九世孫　吏議謚淸肅
號梅堂克思十七世孫　縣令號晦堂忠仁十三世孫
左司尹號晩隱世淙九世孫　都正敬遠孫　漢文受學
儒敎

安昌奭 住地全羅北道龍潭郡一南面龍山里六
統一戶　庚辰三月二十日生　貫竹山
修文殿太學士謚文成號晦軒裕二十世孫　輔國竹君
城謚文惠元衡十七世孫　副護軍鎭大孫　永柱子
漢文受學　儒敎

安炳烈 住地全羅北道龍潭郡一南面龍山里六
統四戶　己巳正月十六日生　貫竹山
修文殿太學士謚文成號晦軒裕二十一世孫　輔國竹
君城謚文惠元衡十八世孫　昌復子　漢文受學　儒
敎

安東祚 住地慶尙北道慈仁郡下南面早谷洞八
統十戶　己卯三月二十二日生　貫耽
津　大提學謚文靖號皐隱止十六世孫　漢文受學
儒敎

安承棨 住地慶尙北道靑松郡府南面泥峴洞四
統三戶　丙子四月二十八日生　貫順
興　修文殿太學士謚文成號晦軒裕二十四世孫　贈
兵叅如海七世孫　漢文受學　儒敎

安敎謹 住地慶尙北道榮川郡末岩面新川里四
統一戶　壬申四月二十五日生　貫順
興　敎官在十二世孫　漢文受學　儒敎

安秉準 住地全羅北道古阜郡優德面上鶴里三
統八戶　甲戌正月十一日生　貫竹山
尙書左僕射令儀后　原從功臣戶叅迢十六世孫　贈
嘉善號復一堂光民玄孫　贈通政號月菴永壽曾孫
贈嘉義號沙川明善孫　贈嘉善思淵子　漢文受學
官歷　健陵叅奉　漢城師範學校副敎官　學部叅書
官　中樞院議官　陞正三品　侍從院侍從　秘書監
丞　慶興監理　慶興府尹　從二品嘉善　儒敎

安命善 住地全羅北道龍潭郡二東面天盤里二
統三戶　丁酉三月二十六日生　貫竹

山　修文殿太學士謚文成號晦軒裕十九世孫　侍中
竹城君謚文惠元衡十六世孫　吏判號伊齋魯生十四
世孫　縣令珪十世孫　贈左掌禮致祚曾孫　贈秘書
丞思述孫　贈內部協辦鳳七子　漢文受學　官歷
通政　嘉善　儒敎

安鍾雲 住地全羅北道群山府北面九福洞三統
三戶　甲申九月二十七日生　貫順興
太學士謚文成裕二十一世孫　兵叅謚昭節致和十一
世孫　主事驥玉子　漢文受學　官歷　恩津公立普
通學校專科副訓導　儒敎

安夫興 住地全羅北道鎭安郡二西面達吉里二
統二戶　丁巳二月五日生　貫順興
大提學謚文懿號質齋文凱后　漢文受學　儒敎

安祚遠 住地全羅北道古阜郡長順面望里二統
五戶　壬午十月十三日生　貫廣州
御史綏二十三世孫　上護軍祉二十二世孫　大司諫
壽二十一世孫　左賛成淸白吏省十八世孫　都正良
淑十六世孫　叅奉繼先十二世孫　擢重孫　孝善子
漢文受學　儒敎

安萬鎭 住地全羅北道益山郡南二面前東里一
統五戶　壬子九月十五日生　貫順興

大提學謚文懿文凱十七世孫　吏判安原君處十四世
孫　孝行戶判敬信十世孫　贈嘉義基甲子　漢文受
學　官歷　司憲府監察　曾經本面長　時有面民頌
德碑　儒敎

安宅商 住地慶尙南道龍南郡道南面龍湖洞
戊寅九月十三日生　貫順興　謚文貞
號謹齋軸二十世孫　開國功臣興寧府院君謚良度景
恭十八世孫　南臺戶叅崇孝十六世孫　漢文受學
儒敎　氏父律中　素有誠孝　親患危篤　禱天祝地
夢有神人　指以後山々蔘二根　何首烏三根　覺而
異之　卽往得採　煎進奏效　人稱其出天之孝

安平淳 住地全羅南道長興郡長東面牛峰里二
統五戶　庚寅七月六日生　貫竹山
政堂文學竹城君謚文惠號小軒元衡二十二世孫　直
提學挺生二十世孫　贈判書號樂窩國心五世孫　世
煥曾孫　學行圭容孫　孝行敎官鍾瑀子　漢文受
學　專心經學　持身謹儉　捐財賙窮　鄕里稱頌
儒敎

安日煥 住地全羅南道寶城郡白也面上德里一
統三戶　丙子五月十日生　貫竹山　贈
吏判謚文康號牛山邦俊九世孫　贈承旨厚之八世孫

刑郎嵓七世孫　縣監壽相六世孫　同中樞构子　漢文受學　官歷　思陵叅奉　儒敎　氏母密陽朴氏　孝奉舅姑　累年沉病　百藥無效　力求氷鯉雪雉　供進卽效　敬事君子　敎育幼子　以成其家

安甲煥 住地全羅南道寶城郡彌力面草堂里二統十戶　庚午七月十三日生　貫竹山　贈吏判謚文康號牛山邦俊九世孫　贈承旨厚之八世孫　縣監號退憂堂銓七世孫　漢文受學　官歷　五衛將　儒敎

安昌璧 住地平安北道鐵山郡古城面帽峰里二統二戶　乙丑四月十五日生　貫順興　修太殿太學士謚文成號晦軒裕后　軍資監正德愈九世孫　漢文受學　儒敎

安啓鉉 住地平安北道博川郡西面下南里五統八戶　戊午六月十七日生　貫順興　修文殿太學士謚文成號晦軒裕十六世孫　聖翕孫　敏導子　漢文受學　崇文務農　勤儉成家　儒敎

安基順 住地江原道杆城郡海上面魚龍里一統四戶　丙辰三月二十三日生　貫順興　修文殿太學士謚文成號晦軒裕二十一世孫　昌錫孫　洛範子　漢文受學　儒敎

安永基 住地江原道金化郡西面鋤業里二統十戶　乙丑十一月十五日生　貫順興　修文殿太學士謚文成號晦軒裕后　始鉉孫　羽秀子　漢文受學　歷本里長　儒敎

安秉烈 住地江原道蔚珍郡北面竹邊洞二統十戶　甲戌二月十四日生　貫順興　修文殿太學士謚文成號晦軒裕后　兵議致榮會孫　左尹匡運孫　昌德宮衛將成實子　漢文受學　初試入格　儒敎

安孟鎭 住地全羅北道金堤郡白石面學堂里一統六戶　辛巳四月二十一日生　貫順興　謚文懿號質齋文凱十七世孫　安原君處十四世孫　漢文受學　儒敎

安性鎭 住地全羅北道金堤郡白石面生巾里二統四戶　丙戌四月十八日生　貫順興　謚文懿號質齋文凱十七世孫　安原君處十四世孫　漢文受學　測量學校卒業　儒敎

安漢鎭 住地全羅北道金堤郡白石面學堂里一統五戶　辛酉九月十一日生　貫順興　謚文懿號質齋文凱十七世孫　安原君處十四世孫　漢文受學　官歷　商工學校敎官　中樞院議官　度支部主事　度支部稅務官　德川財務官　儒敎

安鍾默 住地全羅北道萬頃郡北二面松亭里一統四戶　丙辰正月十日生　貫順興　大提學謚文懿文凱十八世孫　吏判安原君處十五世孫　叅奉號松菴敬智十一世孫　孝行叅奉號竹軒澈十世孫　左承旨淸白吏大規七世孫　學行敬燮孫　郡事在亭子　漢文受學　儒敎　氏弟嫂靑松沈氏以烈行有狀報

安鼎壽 住地全羅北道高敞郡水谷面連洞三統五戶　戊午正月二十四日生　貫竹山　竹山君邦俊二十八世孫　尙書令儀二十一世孫　提學曾十五世孫　兵叅季仁十四世孫　提學迢十三世孫　司果子詮十二世孫　戶佐祉九世孫　奉事處中八世孫　基燮子　漢文受學　儒敎

安皇重 住地全羅北道扶安郡右山內面書堂洞一統一戶　甲寅四月十一日生　貫廣州　大將軍廣州君邦傑后　侍御史綏十九世孫　左贊成淸白吏平壤伯謚思簡號谷泉省十四世孫　副提學潤孫十一世孫　淸難功臣戶正容知八世孫　工議世達五世孫　廷鳳孫　崇政景龍子　漢文受學　儒敎

安翼煥 住地全羅南道康津郡知田面富春里四統一戶　壬午三月十七日生　貫竹山　判典校寺事號雙淸堂勉十八世孫　直提學挺生十七世孫　府使道十四世孫　將仕郎終孫十三世孫　判尹禧十二世孫　副正重福十一世孫　奉事珣十世孫　學行號鶴谷權曾孫　監察基洙子　漢文受學　勤儉力行　固守先業　儒敎

安達周 住地慶尙南道釜山府沙下面長林洞四統五戶　乙丑九月十六日生　貫順興　大提學順城君謚文惠元崇二十六世孫　工議從儉二十三世孫　叅奉成好十六世孫　漢文受學　官歷　宮內府主事　中樞院議官　歷本郡鄕校堂議　釜山鎭農進會員　儒敎

安舜克 住地慶尙南道釜山府沙中面瀛洲洞五統五戶　戊申三月二十一日生　貫廣州　平壤伯謚思簡省十六世孫　贈刑判處遜十二世孫　漢文受學　官歷　司憲府監察　中樞院議官　正三品通政　歷釜山港商務會議所會長　日韓商品博覽協會評議長　東洋協會釜山委員　日本赤十字社釜山支部委員　私立明進學校長　儒敎

安基現 住地慶尙南道釜山府北面靑龍洞二統一戶　甲戌十月十八日生　貫順興
修文殿太學士諡文成號晦軒裕二十三世孫　敬文曾孫　逸魯孫　學周子　漢文受學　曾經本郡鄕校掌議　都有司　現本里長　儒敎

任氏部

任恆宰 住地忠淸南道藍浦郡佛恩面篁城里
戊辰十月二十日生　貫豐川　西河府院君子松二十世孫　溯堂贈副提學號踈庵叔英 享龜巖書院十世孫　吏議號屘齋珽六世孫　才行薦郡守號巢蓮龜鎬 淸白著聞子(生邊)左參贊衡圈諡孝文號恬軒相元八世孫　都承旨號存齋璣六世孫　叅判號海隱尙鎬子　漢文受學　歷群山私立今湖中學校講師　儒敎
子昌淳

任啓鎬 住地京畿道驪州郡興谷面文巖里一統七戶　丙寅十月十六日生　貫豐川
監司號漁隱贈吏判十一世孫　百瑞孫　監役象準子
漢文受學　儒敎

任軒宰 住地京畿道利川郡邑內中里四統八戶
辛未十二月七日生　貫豐川　諡貞億號晩休堂有後后　漢文受學　官歷　康陵叅奉　永禧殿叅奉　景孝殿祀丞　侍講院侍從官　龍仁　華川郡守　早佩雅望　歷仕內外　蔚然有稱　儒敎

任冕準 住地江原道平康郡南面中洞里一統一戶　癸酉十一月二十九日生　貫豐川
西河府院君子松十八世孫　兵判諡文簡德儒十七世孫　佐理功臣左參贊號四友堂元濬十六世孫　仁常孫　百乾子　漢文受學　歷本郡鄕校齋長　漢文敎師　本面長　赤十字社正社員　儒敎

任聖宰 住地江原道三陟郡所達面發理洞　丙辰八月十四日生　貫豐川　侍中松二十八世孫　士準孫　景鎬子　漢文受學　官歷　主事　儒敎

任承元 住地平安南道祥原郡培和面梧里洞
辛酉正月八日生　貫豐川　達根子
漢文受學　修身有度　治家有法　勤儉雅勅　爲人模範　儒敎

任政鎬 住地忠淸南道藍浦郡習衣面下野里三統三戶　庚子十一月二十四日生　貫豐川　政丞珣十七世孫　泰福孫　龜準子　漢文受學　以孝事親　敦睦宗族　儒敎

任建宰 住地忠淸南道藍浦郡習衣面下野里三統十戶　戊戌七月十六日生　貫豐川
政丞珣十八世孫　箕準孫　昌鎬子　漢文受學　歷本郡玉成學校事務員　入孝出恭　隣里稱頌　儒敎

任在淳 住地忠淸南道天安郡小東面梨谷一統九戶　戊辰七月二十四日生　貫豐川
觀察使號退休堂叅臣十三世孫　牧使號敏等弘亮九世孫　漢文受學　官歷　廣濟院委員　儒敎

任泰珪 住地忠淸南道藍浦郡古邑面水岸里二統六戶　己卯七月二十二日生　貫豐川
民部典書子順十六世孫　敎官時浩孫　主事仁白子　漢文受學　品行純實　謹守世德　儒敎

任應模 住地平安北道義州府威遠面四下洞二統四戶　壬申二月七日生　貫豐川
屢聖功臣彦己后　成屹曾孫　永根孫　仕允子　漢文受學　儒敎

任始溥 住地全羅北道萬頃郡北面松中里一統五戶　己巳十月二十三日生　貫豐川
吏判中善十九世孫　兵議孝信十八世孫　進士希說十二世孫　叅奉績十一世孫　叅奉萬紀八世孫　公敎　子憲哲　憲敦　憲吉

任公鎰 住地全羅北道萬頃郡南一面竗後里一統六戶　戊寅六月十四日生　貫豐川
贈吏判仲善十八世孫　秘書監丞基鎬孫　議官承宰子　漢文受學　官歷　繕工監假監役　現本面公錢領受員　儒敎

任百元 住地全羅北道興德郡一南面環山里一統四戶　癸丑十二月十五日生　貫豐川
承旨號石江碩齡八世孫　同中樞洛常子　漢文受學　官歷　秘書院丞　儒敎

任百愚 住地全羅北道興德郡二東面止善洞三統二戶　己未七月二十七日生　貫豐川
承旨號石江碩齡八世孫　學行號學山希麒孫　秘書監丞號純菴喆常子　漢文受學　官歷　義禁府都事　儒敎

任時模 住地全羅北道高山郡北下面臥上里二統四戶　辛未九月二十八日生　貫晋州
豐海君天裕二十世孫　西河府院君子松十七世孫　諡忠貞號竹谷衡 隱德不仕有文集十五世孫　進士秀賢十三世孫　縣監尹聖十世孫　希臣子　漢文受學　儒敎　子憲哲　憲敦　憲吉

任萬淳 住地全羅北道錦山郡西一面田坪里一統八戶　癸酉六月一日生　貫豐川　僉判明弼十三世孫　左承旨呂十二世孫　通政一光十世孫　嘉善明二九世孫　三先八世孫　鉉文子　漢文受學　儒敎

任泰準 住地全羅南道昌平郡尺面寶井里一統八戶　癸酉五月十八日生　貫豐興　金紫光祿温二十六世孫　副護軍錫命十四世孫　左承旨號花洞百英十二世孫　司僕寺正益源六世孫　恭贊權村五世孫　僉判時知玄孫　思正孫　宗鉉子　漢文受學　官歷　恭陵參奉　儒敎・子昌鎬

任啓興 住地全羅南道大靜郡尤面上猊里　壬戌十一月十八日生　貫豐川　漢文受學　歷本郡鄕校掌議　現本面公錢領收員　儒敎

任黍鉉 住地全羅南道康津郡々內面島林里二統一戶　己巳十月十五日生　貫長興　恭奉訥十二世孫　直長重英十世孫　贈戶判脩燦孫　同中樞性璿子　漢文受學　窮經篤行　勤務稼穡　名實俱全　儒敎　子泰赫　泰榮

任興鉉 住地全羅南道寶城郡兆內面大洞里一統八戶　癸卯八月二十八日生　貫長興　府使得昌十四世孫　冠山君光世十三世孫　虞候希駿十二世孫　虞候仲眞十一世孫　桂喆曾孫　邦赫孫　在淳子　漢文受學　官歷　同知中樞府事　五衛將　儒敎　子泰弘

任弼鉉 住地全羅南道寶城郡大谷面龜山里一統三戶　戊辰十月二十三日生　貫長興　承旨號花洞百英十一世孫　宣傳官俊材曾孫　曒孫　思益子　漢文受學　官歷　正三品通政　儒敎

任智鉉 住地全羅南道寶城郡大谷面蓼內里六統二戶　辛酉三月二十九日生　貫長興　承旨號花洞百英十一世孫　宣傳官俊材曾孫　曒孫　思益子　漢文受學　官歷　正三品通政　儒敎

任箕鉉 住地全羅南道寶城郡大谷面泉洞里四統二戶　丙午四月十二日生　貫長興　冠山君光世后　承旨號花洞百英十一世孫　正言一源玄孫　漢文受學　儒敎　子泰先

任宗鎬 住地全羅南道昌平郡兼面松江洞五統五戶　癸巳五月五日生　貫豐川　銀紫光祿温二十四世孫　西河府院君子松十八世孫　府使崇元七世孫　直長晦周五世孫　郡守弘準子　漢文受學　儒敎

任在玹 住地全羅南道海南郡清溪面德丁里三統一戶　己酉十月二十四日生　貫長興　翊聖功臣謚貞敬懿二十九世孫　節制使約十五世孫　刑判冠山君光世十二世孫　補祚功臣冠興君希聖十一世孫　汭陽君發美十世孫　節度使忠幹九世孫　府使翊夏七世孫　致遇玄孫　廷權曾孫　璞材孫　發煥子　漢文受學　儒敎

任昌鉉 住地全羅南道海南郡清溪面德丁里一統八戶　丙申九月二十二日生　貫長興　翊聖功臣謚貞敬懿二十世孫　刑判冠山君光世十三世孫　補祚功臣戶判冠興君希聖十二世孫　亂功臣汭陽君發英十一世孫　節度使忠幹十世孫　府使翊夏八世孫　廷鳳玄孫　弼材曾孫　奎煥孫　在弘子　漢文受學　儒敎

任直鉉 住地全羅南道寶城郡白也面白谷里三統一戶　己巳三月二十八日生　貫冠山　刑判冠山君光世十二世孫　進士贈吏參號菊潭希重十一世孫　通政龍源玄孫　春材曾孫　通政昕孫　思信子　漢文受學　耕讀爲業　勤儉自守　儒敎　子洛圻　洪點　孔介

任思洪 住地全羅南道寶城郡白也面隱峙里丙子生　貫長興　刑判冠山君光世十三世孫　進士贈吏參號菊潭希重十二世孫　贈吏議東源曾孫　贈參判號柏軒國材孫　監察號幽軒昨子　漢文受學　官歷　明陵參奉　正三品通政　儒敎

任基模 住地全羅南道寶城郡兆內面庫內里三統六戶　壬子四月一日生　貫長興　冠山君光世后　贈承旨澤鉉孫　贈嘉善泰輿子　漢文受學　官歷　敦寧府都正　儒敎

任尙鉉 住地全羅南道寶城郡白也面隱峙里一統七戶　壬辰十一月二十一日生　貫長興　府使得昌十四世孫　刑判冠山君光世十三世孫　進士贈吏參號菊潭希重十二世孫　參議號竹溪東源玄孫　贈參判號栢軒國材曾孫　監察號幽庵昨孫　參奉號竹坡思玉子　漢文受學　學問精邃　兼以孝友　儒敎

任　昕 住地全羅南道寶城郡栗於面慈母里一統九戶　壬子八月五日生　貫長興　吏判冠山君光世十一世孫　贈左贊成號菊潭希重十世孫　司僕寺正浚八世孫　禮賓寺正禮之七世孫

同中樞弼尹六世孫 鏡信曾孫 必源孫 敎官弘材子 漢文受學 官歷 司憲府監察 儒敎 氏父當慈癘三年痼瘧 割股和藥 立見差效 斷指注血回甦敷日 事載湖南三綱錄

任喜模 住地全羅南道寶城郡大谷面築內里二統九戶 乙丑正月三日生 貫長興 府使得昌十六世孫 刑判冠山君光世十五世孫 吏叅號菊潭希重十四世孫 僉正濟十二世孫 僉正號怡溪喜 享本郡六賢祠十一世孫 司僕寺正子堂八世孫 生員號松湖正鉉孫 號栢隱泰榕子 漢文受學 官歷 穆陵叅奉 歷紳士大同譜募集委員 文質兼備 齊家有度 儒敎

任洪琪 住地全羅南道麗水郡德安面蟻谷里一統二戶 庚申四月九日生 貫長興 刑判冠山君光世十五世孫 通政碩鉉子 漢文受學 涉獵經史 辨明義理 律身以正 家庭敎育 一切有度 樂付漁樵 不求名利 儒敎

任泰淳 住地全羅南道麗水郡德安面蟻谷里一統四戶 丁亥四月六日生 貫長興 刑判冠山君光世十五世孫 五衛將時鉉子 漢文受學 才藝顯敏 古今書籍 過眼成誦 保守青氈

任極壽 住地全羅南道寶城郡福內面日村里一統七戶 戊子十二月十日生 貫長興 平章事諡文獻元順二十世孫 府使得昌十三世孫 冠山君光世十二世孫 贈吏叅號菊潭希重十一世孫 戶叅判尹七世孫 孝贈敎官號愼默齋道源曾孫 孝行旌閭贈敎官讚材孫 孝行承家 奉慈盡誠 敎官達儒曾孫 漢文受學 孝行旌閭贈嘉義號菊軒著子 官歷 司憲府監察 正三品通政 從二品嘉善贈性聰睿 姿禀魁嵬 勤儉治產 儒敎

任貞斌 住地全羅南道麗水郡德安面蟻谷里一統二戶 乙酉七月二日生 貫長興 冠山君光世十六世孫 洪琪子 漢文受學 官歷 長陵叅奉 天姿敏悟 博覽經史 躬耕田里 事親育子 一鄕稱譽 儒敎

任永業 住地全羅南道木浦府玄化面柿木洞六統一戶 丙子十一月二十日生 貫長興 冠山君光世后 孝行旌閭贈通政思基孫 學行叅奉鎭鉉子 漢文受學 官歷 司憲府監察 才藝早就 博涉經史 孝友敦睦 鄕里稱頌 儒敎

任炳德 住地全羅南道海南郡比谷面新興里一統三戶 己卯十月三日生 貫長興 吏判號柏軒謹十四世孫 訓鍊判官天鑑十一世孫 叅奉禮模子 漢文受學 歷本郡鄕校掌議 務玆稼穡 奉先治家 自修操行 敎授後進 儒敎

任明玉 住地全羅南道海南郡比谷面太仁里二統五戶 辛丑十二月一日生 貫長興 吏判號柏軒謹十四世孫 吏議號當運俊十一世孫 事親至孝 一里模範 儒敎

任景鉉 住地全羅南道寶城郡福內面日村里一統一戶 辛未十一月二十七日生 貫長興 平章事諡文獻元順二十一世孫 府使得昌十四世孫 冠山君光世十三世孫 贈吏叅號菊潭希重十二世孫 戶叅判尹八世孫 孝行贈敎官號愼默齋道源玄孫 孝行旌閭贈敎官讚材曾孫 孝行旌閭贈嘉義號菊軒著孫 嘉善號竹隱極壽子 漢文受學 官歷 淑陵叅奉 孝奉老親 克盡其誠 敎育子侄 多有成就 周恤貧窮 鄕隣稱歎 儒敎 子泰燮主事

任正模 住地全羅南道麗水郡德安面丹桂里二統九戶 壬辰六月十九日生 貫長興 刑判冠山君光世十五世孫 贈嘉義在平曾孫 都正重鉉孫 泰元子 漢文受學 測量學校速成課卒業 古今歷史 無不通達 孝事重堂 克盡其誠 敦睦宗族 周恤貧窮 儒敎

任極壽 住地全羅南道寶城郡福內面日村里一統七戶 戊子十二月十日生 貫長興 平章事諡文獻元順二十世孫 府使得昌十三世孫 冠山君光世十二世孫 贈吏叅號菊潭希重十一世孫 戶叅判尹七世孫 孝贈敎官號愼默齋道源曾孫

任圭鉉 住地全羅南道木浦府玄化面柿木洞一統九戶 癸未十二月十七日生 貫長興 冠山君光世十三世孫 孝行贈通政達材曾孫 贈通政弘伯孫 通政思武子 漢文受學 官歷 司憲府監察 講經義行節儉 敦宗族恤隣里 儒敎

任秉模 住地全羅南道海南郡比谷面新洞里三統四戶 辛亥五月十二日生 貫長興 吏判號柏軒謹十三世孫 訓鍊判官天鑑十世孫 漢文受學 歷本郡鄕校掌議 從事文學 兼務稼穡

儒敎

任壽鉉 住地全羅南道海南郡比谷面泰仁里二統十戶 丁巳三月二十二日生 貫長興 吏判號柏軒謹十二世孫 吏議號當蓮俊九世孫 漢文受學 歷本郡鄕校掌議 本郡地方金融組合員 儒敎 子洪基 洪玳

任達宗 住地全羅南道海南郡比谷面新基里三統六戶 辛丑二月二十九日生 貫長興 吏判號栢軒謹十一世孫 吏議號當蓮俊八世孫 漢文受學 官歷 英陵叅奉 稅務主事 儒敎 子生鉉

任秉鉉 住地全羅南道珍島郡府內面堂洞里四統三戶 貫長興 門下侍郎諡文獻元順十七世孫 殿中內給事孝明十五世孫 金紫光祿諡定安邦壽十四世孫 太師閼十二世孫 部將三孫十一世孫 嘉善處敬十世孫 德章曾孫 性業孫 通政永郁子 漢文受學 官歷 顯陵叅奉 地方委員 公立本郡普通學校學務委員 事親至孝 事死如生 廣施錢財 恤窮濟貧 儒敎 子承春 承夏 承秋

任承春 住地全羅南道珍島郡府內面堂洞里四統三戶 己卯三月十八日生 貫長興 門下侍郎諡文獻元順十八世孫 金紫光祿諡定安邦壽十五世孫 太師閼十三世孫 嘉善處敬十一世孫 學行夢聖五世孫 通政永郁孫 叅奉秉鉉子 漢文受學 官歷 本郡書記 歷公立本郡普通學校贊成員 同郡地方金融組合員 東亞開進敎育會贊成員 明今面長 現紳士大同譜贊成員 儒敎 子仁壽 義壽

任相奎 住地全羅南道長興郡熊峙面德林里一統三戶 丙辰十一月二日生 貫長興 府使得昌十三世孫 刑判冠山君光世十二孫 迪亂殉節忠孝旌閭訓鍊副正號陽山諜八世孫 贈司僕寺正命重玄孫 贈通政時五曾孫 贈嘉善興覩孫 進士杰子 漢文受學 儒敎

任匡宰 住地全羅北道臨陂郡南三面西岳里二統六戶 壬戌正月二十一日生 貫豊川 民部典書子順二十一世孫 判撫山縣事中善十八世孫 吏判孝仁十七世孫 孝行贈童蒙敎官昌準孫 宗鎬子 漢文受學 儒敎

任承勳 住地黃海道安岳郡龍門面梧里洞一統九戶 乙丑九月二十七日生 貫豊川 判尹號竹涯說后 漢文受學 儒敎

任利宰 住地黃海道安岳郡安谷面大霞洞四統一戶 癸巳正月二十一日生 貫豊川 嘉善百祐曾孫 漢文受學 儒敎

任淳敎 住地全羅南道長城郡邑東面流湯里辛未八月十一日生 貫豊川 判尹諡文靖號竹厓說后 漢文受學 鍊達時務 歷本面從事員 儒敎

任泰準 住地黃海道白川郡下今山面四里日谷洞五統一戶 丁卯三月十四日生 貫豊川 判撫山縣事贈吏判中善十五世孫 觀察使孝明十四世孫 承旨演十三世孫 處禮曾孫 愼福孫 通政東奎子 漢文受學 儒敎

任秉曾 住地黃海道信川郡興旺面槐亭洞一統六戶 戊寅十一月四日生 貫豊川 進士道亨六世孫 昌浩子 漢文受學 儒敎

任弼宰 住地黃海道安岳郡大德面墻內洞一統六戶 丙辰二月二十七日生 貫豊川 判尹號竹涯說后 漢文受學 儒敎

任炳善 住地黃海道安岳郡大德面桐谷洞三統四戶 丁丑五月一日生 貫豊川 贈左贊成元澄十八世孫 漢文受學 儒敎

任泰位 住地全羅南道長興郡長西面雲水里一統七戶 丁丑十一月五日生 貫長興 刑判冠山君光世十四世孫 吏議號菊潭希重十三世孫 柱賢玄孫 曙曾孫 思燦孫 京鉉子 漢文受學 歷私立永新學校總務 赤十字社委員 儒敎 子勝點

任準球 住地全羅南道寶城郡大谷面築內里四統一戶 己卯五月十八日生 貫冠山 刑判冠山君光世十四世孫 吏議號菊潭希重十三世孫 柱賢玄孫 曙曾孫 思燦孫 京鉉子 漢文受學 歷私立永新學校總務 赤十字社委員 儒敎 子勝點

任泰成 住地全羅南道海南郡淸溪面呂水里三統三戶 庚辰十一月二十七日生 貫長興 平章事元淑二十二世孫 左尹貴儉十七世孫 禮賓寺正衍十五世孫 工議世俊八世孫 祥鉉子 漢文受學 兼務農業 亦善古道 儒敎

任汀鎬 住地全羅南道木浦府金洞面月岩里一
統三戶　丁亥六月二十六日生　貫豐
川　西河府院君子松二十世孫　贈工議百厚孫　贈
叅判允準子　漢文受學　安貧守分　學醫採藥　儒
敎　子寧宰　氏母密陽朴氏　夫病嘗糞侍湯　祈天
願代　得延三日之命　及至崩城　但依一點幼孤
僅保先業　鄕里稱其烈行

任琪鉉 住地全羅南道長興郡長西面築內里一
統八戶　辛未正月四日生　貫長興
刑判冠山君光世十三世孫　吏議號菊潭希重十二世
孫　號詩山屋材曾孫　號登圃恒　以孝行有鄕薦　孫　號蓮菴
思仁子　漢文受學　孝友承先　律身齊家　儒敎
子泰鎔　泰烈

任尙鉉 住地全羅南道長興郡長西面龍岡里三
統六戶　丁丑五月二十一日生　貫長
興　刑判冠山君光世十三世孫　吏議號菊潭希重十
二世孫　潭源玄孫　武材曾孫　號釣隱曦孫　號石
溪思鎬子　漢文受學　與弟奭鉉　俱有孝行　居喪
三年　雖風雨　往哭墓盡哀　世稱兄弟雙孝　儒敎
子泰一

任誦煥 住地全羅南道寶城郡栗於面竹苞里一
統三戶　癸亥六月二十四日生　貫冠
山　府使得昌十一世孫　兵叅忠世十世孫　贈吏叅
希驅九世孫　同中樞貴福八世孫　兵議植子　漢文
受學　篤行務本　自成規範　儒敎

任順權 住地全羅南道長興郡有治面月丁里一
統九戶　丙申十月十九日生　貫長興
太師中書令上柱國諡貞敬懿二十四世孫　中書令上
柱國諡文獻元順二十三世孫　平章事邦富二十二世
孫　刑判冠山君光世十七世孫　水使希駿十六世孫
泰翊子　漢文受學　性質瑞雅　孝友兼備　儒敎

任學模 住地全羅南道寶城郡栗於面大洞里二
統三戶　己丑二月十日生　貫冠山
府使得昌十六世孫　刑判冠山君光世十五世孫　吏
議號菊潭希重十四世孫　承旨號花洞百英十三世孫
贈承旨時乞孫　贈吏叅思球曾孫　嘉善寔鉉孫　敎
官泰佐子　漢文受學　修身務本　事母盡孝　人皆
讚頌　儒敎

任浩淵 住地全羅南道海南郡清溪面德亭里一
統三戶　己卯三月十五日生　貫冠山
尙書灝后　刑判冠山君光世十四世孫　左贊成號蘭
室希聖十三世孫　大鉉子　漢文受學　官歷　思陵
叅奉　崇道篤行　一遵古範　儒敎　氏十三代祖
壬辰奉廟主詣行在　上握手痛哭　以天生任發英
爲我社稷臣之句　題扇面贈之　仍授運粮使及督運
使又任安州義州等官　輸誠竭忠　無所不備　還都
後進爵一級　及卒賜祭　命策勳爲二等

任碩鉉 住地全羅南道海南郡清溪面德亭里一
統七戶　丙子正月二十日生　貫冠山
尙書灝后　刑判冠山君光世十三世孫　左贊成冠興
君號蘭室希聖十二世孫　兵叅號善琴堂卓英十一世
孫　府使翊夏八世孫　號聽松在重子　漢文受學
天性寬厚　不與人爭詰　崇學務本　謹守先業　儒
敎　氏十代祖節度使號冶村忠幹　丙亂扈從南漢　爲
守城將　晝夜八十日　獨運籌策　暫不交眠　上甚
嘉之　特除僉樞　還都後　陞嘉義

任浩采 住地全羅南道海南郡清溪面德亭里一
統九戶　丁酉十一月十三日生　貫冠
山　尙書灝后　府使得昌十五世孫　刑判冠山君光
世十四世孫　左贊成冠興君號蘭室希聖十三世孫
壬辰功臣刑判汭陽君發英　事蹟見上　十二世孫　通德郎時
重八世孫　虞候弘德七世孫　通德郎致慶六世孫

任在夏 住地全羅南道海南郡縣山面草坪里一
統八戶　甲戌十二月八日生　貫長興
府使萬紀八世孫　縣令濟達五世孫　漢文受學　現
本面長　儒敎

任達榮 住地全羅南道海南郡山一面洑坪里三
統三戶　甲寅九月二十九日生　貫長
興　叅奉瑞圭十二世孫　叅奉號栢軒謹十一世孫
漢文受學　崇學行誼　佩望甚重　儒敎

任暻鎬 住全羅南道長城郡西二面桂洞里二統
一戶　丁未十月十八日生　貫豐川
豐海君天裕二十一世孫　典書子順十九世孫　執義

號鳴皐鍰十世孫　翰林號薪谷器之九世孫　孝行給復世益七世孫　贈寺正相應曾孫　贈承旨泰翊孫　贈通政必準子　漢文受學　官歷　司憲府監察　敦寧都正　從二品嘉善　同知義禁府事　儒敎

俞氏部

俞星濬 住地京城府北部桂洞　庚申生　貫杞溪　漢文受學　慶應義塾　明治大學　修業　官歷　秘苑主事　度支部主事　農商工部主事　同會計局長　警務局長　內部地方局長　學部學務局長　內部協辦　內閣法制局長　現任忠淸北道叅與官高等官三等　耶蘇敎

俞鎭赫 住地全羅北道高山郡々內面上里六統一戶　庚申五月九日生　貫杞溪　副正成保十七世孫　斜正天乙十六世孫　孝行旌閭敎官贈持平石珍十五世孫　承旨緖十二世孫　贈戶叅汝祥十二世孫　漢文受學　官歷　司憲府監察　正贈戶叅汝祥十二世孫　承旨緖十一世孫　贈承旨泰翊孫　號懶軒滋十世孫　漢文受學　官歷　司憲府監察　正三品通政　從二品嘉善　儒敎

俞致健 住地全羅北道高山郡々內面紫浦里一統五戶　癸卯五月二日生　貫杞溪　孝行旌閭敎官贈持平石珍十四世孫　府尹起泰十三世孫　僉正贈戶叅汝祥十二世孫　承旨緖十一世孫　贈承旨泰翊孫　號懶軒滋十世孫　漢文受學　官歷　司憲府監察　正三品通政　從二品嘉善　儒敎

俞鎭浩 住地全羅北道高山郡南面德岩里三統四戶　乙卯二月十二日生　貫杞溪　孝行泰煥孫　漢文受學　官歷　明陵叅奉　中樞院議官　儒敎

俞致海 住地全羅北道古阜郡雨日面有倉里一統五戶　戊辰四月十八日生　貫杞溪　原從功臣縣令贈吏叅洵十世孫　原從功臣從仕郎大灝九世孫　司僕寺正樂曾八世孫　承旨棕七世孫　大司憲命禹六世孫　副護軍福煥子　漢文受學　儒敎

俞鎭模 住地全羅南道順天郡黃田面龍岩里二統一戶　辛未五月十一日生　貫杞溪　都正致道子　漢文受學　官歷　敬陵叅奉　敦寧府都正　儒敎

俞興善 住地黃海道信川郡大井面塞井洞一統四戶　丙寅正月四日生　貫杞溪　正

郎俊十六世孫　漢文受學　儒敎

俞昌穆 住地黃海道信川郡大井面士望洞一統九戶　甲申五月九日生　貫杞溪　正郎俊十八世孫　漢文受學　本郡升明學校修業　儒敎

俞哲濬 住地全羅南道寶城郡栗於面大洞里三統四戶　丙午五月二十日生　貫杞溪　副提學鎭十三世孫　功臣主簿汝琬十世孫　承旨彥宗七世孫　贈叅議昊煥曾孫　資憲致權孫　嘉善錫五子　漢文受學　官歷　恭陵叅奉　正三品通政　從二品嘉善　天性仁善　未嘗與人爭詰　敎子以義接物以恭　鄕論稱以君子　儒敎　子庠根敎官　珍根叅奉　洋根

俞致信 住地全羅南道順天郡黃田面上坪里一統三戶　甲申正月十五日生　貫杞溪　府使三宰后　漢文受學　官歷　正三品通政　篤行務本　隣里模範　儒敎

俞鎭九 住地全羅南道長興郡南上面鸛池里一統四戶　丙辰正月二十六日生　貫杞溪　判書成福十六世孫　兵使桂康十二世孫　習讀訥八世孫　副尉景立七世孫　孝行有基六世孫　興煥

孫　致三子　漢文受學　官歷　懿寧園叅奉　曾經本郡鄕校有司　律身齊家　鄕鄰稱譽　儒敎　子庠濬　奕濬

俞致斗 住地慶尙南道彥陽郡中南面校洞里八統八戶　丙子十月二十八日生　貫杞溪　版圖判書曆十八世孫　判司宰院正大信九世孫　漢興曾孫　號性谷壁柱　師事洪梅山　孫　謙煥子　漢文受學　儒敎

俞有鎭 住地慶尙南道釜山府釜山面佐一洞四統十戶　丁亥十二月二十六日生　貫杞溪　同中樞貴吉八世孫　漢文受學　官歷　和陵叅奉　從事商業　幷務敎育　儒敎

俞弘煥 住地慶尙南道釜山府左耳面龜浦洞十二統七戶　戊申正月十二日生　貫杞溪　吏判諡景安汝霖十三世孫　判書光瑞九世孫　漢文受學　官歷　叅奉　儒敎

俞致勳 住地黃海道平山郡外邑面中里　戊辰四月二十四日生　貫杞溪　漢文受學　官歷　義禁府都事　兎山　平山郡守　正八位　歷典兩郡　治聲載蔚　儒敎

俞致寬 住地慶尙南道巨濟郡一運面上東里八
十六統四戶 癸未五月十八日生 貫
溪杞 戶叅杞溪君涉二十一世孫 漢文受學 官歷
叅奉 儒敎

俞致東 住地黃海道鳳山郡龜淵面二里倉洞一
統七戶 甲寅十一月十八日生 貫仁
同 副提學鎭十八世孫 彦永曾孫 秉均孫 煥文
子 漢文受學 以農爲業 以文從事 儒敎

俞星陵 住地全羅北道長水郡溪南面高亭里一
統五戶 乙亥五月四日生 貫杞溪
掌令號澗溪好仁十八世孫 生員義之十六世孫 生
員陟十五世孫 生員璟十四世孫 贈工議汝翼十三
世孫 漢文受學 儒敎

曺氏部

曺聖德 住地京畿道開城郡中西面麗陵里杜門
洞二十三統七戶 丙子二月九日生
貫昌寧 麗朝太學生號西郭義生麗亡入萬壽山杜門守節 二十世孫
贈吏判號溪陰千齡十五世孫 金吾郎贈吏判旭十四
世孫 漢文受學 儒敎

曺成煥 住地平安北道博川郡南面南六里一統
九戶 己巳六月三十日生 貫昌寧
漢文受學 歷本面長 學聖人敎 務天下本 儒敎

曺秉周 住地咸鏡南道安邊郡世淸面一里分六
洞五統一戶 乙卯八月十四日生 貫
昌寧 判書諡文孝植十一世孫 贈通政貴昌玄孫
副司果雲彬曾孫 漢文受學 官歷 正三品 儒敎

曺相鉉 住地全羅北道茂朱郡二安面梧川里三
統七戶 壬午八月十日四生 貫昌
寧 贈吏判諡文莊號梅溪偉十三世孫 號景梅堂述
八世孫 鎭璜孫 士永子 漢文受學 儒敎

曺秉珍 住地全羅南道綾州郡州內面亭子里
辛卯七月十一日生 貫昌寧 輔理功
臣領相聯珠府院君諡莊襄著二十一世孫 同敦寧琠
淳子 漢文受學 官歷 敬陵叅奉 儒敎

曺百淳 住地全羅南道綾州郡州內面南巨里
癸亥九月三日生 貫昌寧 輔理功臣領
相聯珠府院君諡莊襄著二十世孫 漢文受學 官歷
五衛將 現本郡叅事 從二品 儒敎

曺洪淳 住地全羅南道綾州郡々內面南巨里六
統二戶 己未正月十二日生 貫昌寧

輔理功臣領相聯珠府院君諡莊襄著二十世孫 議官
善澔子 漢文受學 現憲兵補助員 儒敎

曺錫煥 住地全羅南道智島郡蟬峙面梅花鶴洞
乙卯二月十七日生 貫昌寧 號靜齋尙
治十五世孫 贈通政正烈曾孫 贈戶叅用漢孫 同
中樞秉善子 漢文受學 官歷 禁府都事 儒敎

曺甲永 住地全羅北道淳昌郡下寅面內洞里一
統三戶 辛酉十一月十七日生 貫昌
寧 承旨禧十五世孫 漢文受學 儒敎

曺秉學 住地全羅北道淳昌郡龜巖面馬興里二
統一戶 丙戌十一月九日生 貫昌寧
直提學由道十四世孫 校理贈副提學浩十二世孫
進士號喚鶴堂汝諶十一世孫 進士光績十世孫 學
行景采曾孫 錫禎孫 世承子 漢文受學 儒敎

曺秉億 住地京畿道坡州郡七井面向陽里二統
八戶 丙戌十月十二日生 貫昌寧
左翼兵馬使信忠十七世孫 集賢殿副提學諡忠貞號
靜齋尙治十六世孫 漢文受學 儒敎

曺麟默 住地京畿道江華郡內可面鰲山洞七統
一戶 甲寅十月九日生 貫昌寧 吏
判諡文莊號梅溪偉十四世孫 都正錦永孫 通德郎
相廷子 漢文受學 大科初試 講科壯元初試 別
試壯元初試入格 官歷 義禁府都事 惠民院叅書
官 儒敎

曺挺煥 住地全羅北道高敞郡五西面五雲里一
統六戶 丙子七月十七日生 貫昌寧
平章事自奇二十七世孫 侍中大運十六世孫 直提
學由道十五世孫 秀文十四世孫 校理贈副提學浩
十三世孫 童蒙敎官汝忠十二世孫 錫厚曾孫 恒承
孫 嘉善秉晉子 漢文受學 官歷 景陵叅奉 儒敎

曺秉畯 住全羅北道高敞郡山外面德井里一統
二戶 己巳五月二十日生 貫昌寧
侍中大運十六世孫 直提學由道十五世孫 校理浩
十二世孫 敎官汝忠十一世孫 贈掌樂院正得周曾
孫 贈工議錫厚孫 贈工叅觀承子 漢文受學 官
歷 建陵叅奉 敦寧府都正 副護軍兼五衛將 儒敎

曺瑛承 住地全羅北道高敞郡山內面五岩里一
統二戶 己亥十二月二十八日生 貫
昌寧 平章事自奇二十五世孫 門下侍郎大運十四
世孫 直提學由道十三世孫 校理贈副提學浩十一
世孫 童蒙敎官汝忠十世孫 弘聖曾孫 錫周孫

鉉洪子 漢文受學 儒敎

曺錫儀 住地全羅北道高敞郡川北面星斗里一統五戶 庚申九月三十日生 貫昌寧 平章事自奇二十四世孫 直提學號淸澗庶十六世孫 部將琛十二世孫 建維曾孫 炫昇孫 通政嚬坤子 漢文受學 曾經本郡鄕校掌議 官歷 鄕校直員 歷勸業委員 普通學校評議員 測量學校學監 儒敎

曺秉愚 住地全羅北道茂長郡托谷面鳳洞里一統一戶 甲戌九月十三日生 貫昌寧 諡忠貞尙治十七世孫 禮議變安十六世孫 都承旨 碩輔十五世孫 進士後天六世孫 監察慶三曾孫 嘉善錫行孫 嘉善萬承子 漢文受學 官歷 主事 中樞院議官 正三品通政 儒敎 子迎煥

曺秉安 住地全羅北道金堤郡回浦面道々里一統七戶 甲子五月六日生 貫昌寧 平章事延祐后 仁國曾孫 錫源孫 祐承子 漢文受學 博涉經史 人稱碩儒 儒敎 子再煥 廷煥 孫奎賢

曺仁國 住地全羅北道鎭安郡一西面新里 戊申三月二十八日生 貫昌寧 進士興承曾孫 同中樞秉大子 漢文受學 官歷 忠勳府都事 儒敎

曺相建 住地京畿道江華郡內可面鳩下洞八統八戶 丁酉十二月十五日生 貫昌寧 吏判諡文莊號梅溪偉十三世孫 都正鎬永子 漢文受學 大科初試入格 官歷 繕工監假監役 都事 副司果 機械局委員 尙衣院主簿 尙瑞院主簿 尙衣院別提 永陵令 機械局司事 中樞院員外郎 儒敎

曺暘承 住地全羅南道寶城郡大谷面大谷里二統九戶 辛未四月十五日生 貫昌寧 副提學號靜齋尙治十五世孫 領相昌寧府院君諡忠貞繼商十二世孫 錫玖子 漢文受學 儒敎

曺敬承 住地全羅南道寶城郡大谷面大谷里三統五戶 癸亥六月十日生 貫昌寧 副提學號靜齋尙治十五世孫 領相昌寧府院君諡忠貞繼商十二世孫 通政錫萬子 漢文受學 官歷 英陵叅奉 儒敎 子秉球

曺瀅承 住地全羅南道寶城郡大谷面大谷里三統二戶 甲子四月五日生 貫昌寧 副提學號靜齋尙治十五世孫 領相昌寧府院君諡忠貞繼商十二世孫 英陵叅奉 儒敎 子秉琦 秉琳

曺秉珠 住地全羅南道康津郡唵川面佐尺里三統二戶 癸酉三月十一日生 貫昌寧 承旨龍壽六世孫 判尹聖鐸五世孫 工判命謙玄孫 贈吏判號松亭有振曾孫 孝行旌閭贈兵叅號月岩錫禧孫 資憲號金鍾溥承子 漢文受學 官歷 司憲府監察 內部叅書官 儒敎 子二煥

曺鍾煥 住地全羅南道同福郡內北面熊谷里二統二戶 壬午正月二十三日生 貫昌寧 新羅府院君繼龍后 生員號竹林秀文十五世孫 校理號雲谷浩十四世孫 敎官弘人五世孫 孝行碩周玄孫 戶議翰鉉曾孫 叅判號雪溪永承孫 承旨號愚林秉琪子 漢文受學 官歷 獻陵叅奉 正三品通政 儒敎

貞繼商十二世孫 贈嘉善錫麟子 漢文受學 官歷 英陵叅奉 儒敎

曺景煥 住地全羅南道康津郡大谷面觀德里一統一戶 庚辰三月四日生 貫昌寧 進士號桂溯夢麟五世孫 僉中樞允升玄孫 贈承旨錫孝曾孫 戶叅寬承孫 監察秉采子 漢文受學 歷本郡齋任 早從新學 兼通醫書 儒敎

曺秉珠 住地全羅南道康津郡唵川面佐尺里三統二戶 癸酉三月十一日生 貫昌寧 承旨龍壽六世孫 判尹聖鐸五世孫 工判命謙玄孫 贈吏判號松亭有振曾孫 孝行旌閭贈兵叅號月岩錫禧孫 資憲號金鍾溥承子 漢文受學 官歷 司憲府監察 內部叅書官 儒敎 子二煥

曺亨一 住地平安南道安州郡文谷面靑松里七統三戶 甲戌七月十四日生 貫昌寧 高麗王駙馬平章事欽尙后 左政丞夏城府院君諡襄平益淸十九世孫 佐翊兵馬使信忠十八世孫 叅奉文實十二世孫 漢文受學 性度溫良 品行勤儉 儒敎

曺弼承 住地江原道平海郡近西面大谷洞一統九戶 丁巳正月二十一日生 貫昌寧 左政丞夏城府院君諡襄平益淸后 贈戶叅允甲曾孫 贈左尹善振孫 監察錫五子 漢文受學 官歷 司憲府監察 儒敎

曺贊甫 住地全羅南道靈岩郡元井面龍山里三統三戶 甲子八月二十五日生 貫昌寧 叅奉世德十三世孫 漢文受學 官歷 司憲監察 儒敎

曺秉百 住地江原道平海郡近西面德仁洞二統四戶 戊辰十月十一日生 貫昌寧 左政丞夏城府院君諡襄平益淸后 東振曾孫 錫衹孫 義承子 漢文受學 儒敎

曺秉修 住地全羅南道順天郡松光面五龍里一統九戶 戊寅九月十二日生 貫昌寧 副提學諡忠貞尙治十七世孫 贈判尹錫獻孫 司僕

寺正哲承子 漢文受學 官歷 莊陵叅奉 敦孝務本 模範隣里 儒敎

曺冕承 住地全羅南道寶城郡大谷面盤谷里二統六戶 戊辰三月十二日生 貫昌寧 副提學謚忠貞號靜齋尙治十五世孫 副提學繼商十一世孫 持平允敏曾孫 工議瓊振孫 戶叅錫俊子 漢文受學 官歷 童蒙敎官 儒敎 子秉華

曺秉麒 住地全羅南道寶城郡大谷面細洞里二統二戶 壬辰八月三日生 貫昌寧 副提學謚忠貞號靜齋尙治十六世孫 副提學繼商十二世孫 持平允敏玄孫 工議瓊振曾孫 戶叅錫俊孫 同中樞衙承子 漢文受學 官歷 英陵叅奉 儒敎

曺秉璿 住地全羅南道靈岩郡北二終面月弄里一統六戶 癸酉六月十八日生 貫昌寧 少監松茂二十二世孫 禮議變安十五世孫 都承旨碩輔十四世孫 生員叔謙十三世孫 佐郎敬十二世孫 嘉善鳳振曾孫 戶叅潤灼孫 司果淳恒子 漢文受學 官歷 司憲府監察 現本面長 儒敎

曺秉侯 住地全羅南道海南郡門內面古棠里一統七戶 己巳五月十九日生 貫昌寧

孝行進士號石南錫昌孫 主事號拙軒澤承子 漢文受學 又明醫理 儒敎

曺秉一 住地全羅南道靈巖郡北一終面角洞里一統四戶 乙酉七月二十八日生 貫昌寧 禮議變安十五世孫 世豐十一世孫 通訓永蔓九世孫 工議萬喆八世孫 嘉善佑漢七世孫 軍資監正龍壽六世孫 工議命謙五世孫 嘉善聖鐸玄孫 監察海振曾孫 嘉善錫兆孫 主事仁承子 漢文受學 官歷 內部主事 儒敎

曺秉文 住地全羅南道咸平郡永豐面萬年里己酉八月八日生 貫昌寧 昌山君繼般十三世孫 通政錫連七歲遭外艱居喪如禮朝夕扶杖哭於殯次氣盡則伏哭流血滿苫一門長老莫不飮泣事蹟載三綱錄與邑誌 孫 都正慶承子 漢文受學 官歷敦寧府都正 五衛將 從二品嘉善 同中樞 儒敎

曺章煥 住地全羅南道咸平郡永豐面海東里戊寅五月十八日生 貫昌寧 兵判號退思軒恰十六世孫 典籍擬八世孫 資憲說承子 漢文受學 歷本面訓長 本郡文廟掌議 本面長 赤十字社員 儒敎

曺秉郁 住地全羅南道康津郡大口面桂峙里十七統十戶 戊辰六月二十三日生 貫

昌寧 新羅太師繼龍三十六世孫 侍中鐵冶君號水雲精通十六世孫 判書號鳳岡應龍十五世孫 縣監萬億十一世孫 司僕寺正翼宋六世孫 嘉善一相五世孫 通政號龜巖夢元玄孫 錫憲孫 玟承子 漢文受學 儒敎

曺載煥 住地全羅南道長城郡一面德村里一統一戶 癸未七月三十日生 貫昌寧 校理號雲谷浩十三世孫 敎官汝忠十二世孫 叅奉三淸堂溥八世孫 叅奉秉烈子 漢文受學 與弟仁煥 俱有孝行 親病危劇 醫云兎肝爲藥 不可求得 兄弟呼天泣祝 翌朝生兎與飛雉入門 因以供用 親癒快甦 士林齊議薦報 儒敎

曺喆承 住地全羅南道海南郡門內面古棠里三統八戶 己酉十一月三日生 貫昌寧 宣武功臣應武九世孫 孝行進士號石南錫昌子 漢文受學 工於醫藥 務玆蠶桑 耶蘇敎

曺胤承 住地全羅北道古阜郡聲浦面外洞里四統一戶 癸酉十一月二日生 貫昌寧 太師繼龍五十一世孫 平章事自奇二十四世孫 水使緬十四世孫 承旨光燁曾孫 兵議世振孫 嘉善錫鶴子 漢文受學 官歷 宣陵叅奉 從二品嘉善

五衛將 儒敎

曺秉烈 住地全羅北道古阜郡北部面欣浪里三統七戶 辛卯二月十八日生 貫昌寧 太師繼龍五十二世孫 太樂丞相謙四十七世孫 丁酉殉節旌閭號松月彦浩十世孫 孝行贈秘書丞號誠菴廷泰六世孫 叅奉嶔承子 漢文受學 儒敎

曺相鏞 住地全羅北道龍潭郡一東面鳳舞洞二統四戶 癸丑十一月八日生 貫昌寧 吏判謚文莊號梅溪偉十三世孫 贈吏叅悌昌九世孫 學行號景梅堂述八世孫 鎭玉孫 七永子 漢文受學 儒敎

曺國煥 住地全羅北道益山郡南二面新石里二統一戶 甲辰十一月二十七日生 貫昌寧 忠旌叅奉號淸江守誠 閔孝肇以讀書守靜薦于朝安牛山以百世師表許之丙亂與從侄九肇幌設廳募旅合兵于李輿浡到淸州聞諱和遂哭而班師丁丑參判金槩薦除獻陵叅奉不就乙巳遺儒發謀配享樂亭院甲子旌閭 十一世孫 漢文受學 官歷 正三品通政 儒敎

曺秉淵 住地全羅北道古阜郡北部面欣浪里三統九戶 戊寅四月二十四日生 貫昌寧 太師繼龍五十二世孫 正言淳十三世孫 丁酉殉節旌閭號松月彦浩十世孫 叅奉憲承子 漢文受

學 儒敎

曺鳳煥 住地全羅南道益山郡南二面前東里七
統六戶 丁亥十二月十八日生 貫昌寧
昌城府院君繼龍后 夏城府院君諡襄平益淸后
翰林末孫十六世孫 淸白吏知中樞後益十二世孫
兵使廷亮十世孫 秉淵子 漢文受學 臨陂郡龜巖
基督學校 本郡私立益彰學校卒業 歷韓山郡東下
面私立麒山學校訓導 群山警察署巡査 本郡廳書
記 儒敎 氏母沈氏以孝烈雙全 曾有褒揚

曺秉七 住地全羅南道珍島郡府內面斗井里一
統三戶 丁巳七月五日生 貫昌寧
昌城府院君繼龍后 正言希直二十二世孫 叅奉錠
十世孫 後得九世孫 贊龍八世孫 浩悅曾孫 漢稷
孫 龍現子 漢文受學 官歷 正三品通政 本郡地
方委員 普通學校學務委員 儒敎 子庚煥 癸煥

曺龍圖 住地全羅南道珍島郡臨二面古方里一
統八戶 丁未正月十七日生 貫昌寧
昌城府院君繼龍后 正言希直二十一世孫 叅奉錠
九世孫 啓彬曾孫 浩默孫 萬戶貞稷子 漢文受
學 官歷 武司果五衛將 從二品嘉善 儒敎 子
然淳 孝淳 弘淳 方淳 平淳 尙淳 石淳 權
淳

曺用根 住地全羅南道珍島郡義新面枕溪里二
統七戶 乙亥八月一日生 貫昌寧
高麗駙馬謙四十一世孫 侍中漢龍二十一世孫 正
言希直十九世孫 叅奉敏議十六世孫 主簿弼十四
世孫 弼建曾孫 允祐孫 東周子 漢文受學 儒
敎 子錫淳 錫泰 錫奇 錫祚 氏祖事母至孝
極其甘旨 及疾割兩股炙進 延壽十餘日 郡道有
薦狀

曺鳳仁 住地全羅南道珍島郡義新面枕溪里七
統五戶 乙丑五月十九日生 貫昌寧
高麗駙馬謙四十四世孫 侍中漢龍二十四世孫 正
言希直二十二世孫 通政禧壽十世孫 聖俊曾孫
承標孫 錫武子 漢文受學 儒敎 子秉琪 秉萬
秉太

曺日承 住地全羅南道寶城郡福內面鳳溪里四
統七戶 辛未二月二十八日生 貫昌寧
號數竹弘立十世孫 漢文受學 儒敎 子秉乾

曺正煥 住地全羅南道長興郡長西面猪山里二
統十戶 丁丑六月二十日生 貫昌寧
侍中諡淸簡漢龍二十三世孫 府使碩堅十五世孫

號敬齋錫源曾孫 嘉善號靜軒曄承孫 通政秉璘子
漢文受學 官歷 宣陵叅奉 以農爲業 不求名利
事親之節 睦族之誼 一門稱善 儒敎

曺秉敦 住地全羅南道珍島郡古一面芝幕里五
統七戶 癸未二月十八日生 貫昌寧
侍中諡淸簡漢龍二十四世孫 通政廷琉十一世孫
大寬曾孫 漢祉孫 叅奉寅承子 漢文受學 官歷
童蒙敎官 歷本郡鄕校有司 養士齋掌議 儒敎
子泰煥 紳士大同譜贊成員

曺日煥 住地全羅南道靈光郡官山面德興里十
七統三戶 甲申二月二十一日生 貫
昌寧 門下將鐸十世孫 注書鳳文九世孫 進士漢
載六世孫 注書景良五世孫 成振玄孫 進士錫福
曾孫 監察仁承孫 嘉善秉中子 漢文受學 官歷
義禁府都事 儒敎

曺周承 住地全羅北道興德郡二南面龍田里一
統三戶 庚辰二月二十八日生 貫昌
寧 實文閣直提學號淸澗庶十七世孫 贈承旨聖宅
曾孫 贈戶叅錫彦子 漢文受學 官歷 童蒙敎官
儒敎

曺海承 住地全羅南道珍島郡古一面芝幕里一
統六戶 甲寅八月十九日生 貫昌寧
侍中諡淸簡漢龍二十世孫 正言希直十八世孫 通
政名漢八世孫 夏翕曾孫 漢穆孫 善奎子 漢文
受學 官歷 正三品通政 秘書丞 曾經本郡文廟
掌議 儒敎 子大權

曺采煥 住地全羅南道長興郡長西面猪山里三
統七戶 庚辰八月三日生 貫昌寧 侍
中諡淸簡漢龍二十三世孫 府使碩堅十五世孫 孝行
號靑峴亭沃曾孫 號聽溪堂孝承孫 通訓號鳳菴秉
吉子 生父通政秉璘 漢文受學 官歷 靖陵叅奉
孝友敦睦 隣里模範 儒敎 兄正煥 子坪浩

曺秉龍 住地全羅南道長興郡長西面猪山里二
統七戶 丁亥十二月二十二日生 貫
昌寧 侍中諡淸簡漢龍二十二世孫 府使碩堅十四
世孫 號幽軒亨禹孫 都正號梅亭喜承子 漢文受
學 早年成工 人稱碩儒 孝友敦睦 以爲家範
儒敎 弟秉敏

曺昌煥 住地全羅南道靈岩郡終南面花樹里一
統四戶 癸酉十月二十日生 貫昌寧
侍中諡淸簡漢龍二十五世孫 丁酉殉節號寒松彦浩

九世孫 監察秉默子 漢文受學 官歷 康陵叅奉
儒敎

曺永煥 住地全羅南道靈岩郡終南面白雲洞一
統七戶 丙午十月一日生 貫昌寧
侍中諡淸簡漢龍二十五世孫 丁酉殉節號寒松彦浩
九世孫 秉樑子 漢文受學 官歷 正三品通政
中樞院議官 儒敎

曺秉律 住地全羅南道靈岩郡々始面校里 丙
午正月二十一日生 貫昌寧 注書松
茂二十二世孫 叅議變安十五世孫 注書碩轉十四
世孫 注書叔謙十三世孫 正郎敬十二世孫 居士
世豐十一世孫 贈司僕正奎振曾孫 贈承旨錫胤孫
贈叅判億承子 漢文受學 官歷 從二品嘉善 五
衛將 儒敎

曺秉粲 住地全羅南道靈岩郡北一始面長船里
一統十戶 貫昌寧 掌樂院正永蔓九
世孫 工議萬喆八世孫 副護軍興漢七世孫 周承
子 漢文受學 儒敎

曺景煥 住地全羅南道靈岩郡終南面新興里二
統二戶 乙丑十二月二十六日生 貫
昌寧 侍中諡淸簡漢龍二十五世孫 丁酉殉節號寒

松彦浩九世孫 敎官秉奎子 漢文受學 官歷 義
禁府都事 儒敎

曺秉日 住地全羅南道珍島郡智山面鸚鵡里三
統三戶 戊寅九月一日生 貫昌寧
太師繼龍后 侍中漢龍二十四世孫 正言希直二十
二世孫 叅軍復明十五世孫 嘉善應鳳十世孫 通
政誠業九世孫 司果武一八世孫 通政昌國六世孫
尙淵孫 善柱子 漢文受學 歷本郡鄕校掌議 有
司 儒敎 氏母朴氏 孝烈旌閭 氏亦能繼其誠孝
事祖父母及偏母 一心養志 始終不懈 士林薦報
事載湖南三綱錄及野史

曺基成 住地全羅南道靈岩郡元井面龍山里三
統三戶 甲子八月二十五日生 貫昌
寧 昌城府院君繼龍后 叅奉世德十三世孫 副護
軍遠爲五世孫 漢文受學 官歷 明陵叅奉 司憲
府監察 儒敎

曺秉駿 住地全羅南道海南郡々一面南外里一
統六戶 乙亥十月二十七日生 貫昌
寧 掌令世直十五世孫 贈孝議致鶴十二世孫 孝
行贈敎官馨承子 漢文受學 醫學幷治 經濟自足
儒敎 氏兄駿完山李氏 以貞節表彰

曺秉烈 住地全羅南道珍島郡古一面五上里四
統七戶 庚申三月二十三日生 貫昌
寧 侍中漢龍二十四世孫 正言希直二十二世孫
叅奉正文十五世孫 習讀壽彭十二世孫 嘉善應鳳
十世孫 秘書丞海承子 漢文受學 官歷 顯陵叅
奉 儒敎 氏祖蒙童敎官國煥 天性至孝 年才五歲
其母河氏病篤 闔門破指 注血得甦 其父病六朔
至誠暗禱 願其得差 不意隻鳩入房 奉饋卽蘇
竟蒙旌閭

曺孟秀 住地全羅南道珍島郡府內面東外里二
統六戶 丙辰五月二十三日生 貫昌
寧 侍中漢龍二十四世孫 正言希直二十二世孫
世喆玄孫 景彦子 漢文受學 歷本郡養士齋掌議
鄕校掌議 都有司 儒敎 氏高祖母密陽朴氏 事
舅姑以孝 奉君子以敬 有娠七朔 喪其所天 撫
養遺孤 以成門戶 全省儒林 屢爲薦揚

曺秉直 住地全羅南道珍島郡臨一面虎口里二
統七戶 丙子五月五日生 貫昌寧
太師繼龍后 侍中漢龍二十四世孫 生員景淑二十
三世孫 正言希直二十二世孫 叅軍復明十五世孫
得瑚九世孫 慶斗曾孫 永愼孫 周鳳子 漢文受
學 歷本郡鄕校典祀官 鄕約稧有司 儒敎 氏母
綿城朴氏 結離數載 幸有一子 夫病甚危 湯藥
祈禱 誠無不到 及喪顧念遺孤之無依 不忍下從
舍宛忍生 送終以禮 敎子以義 一鄕稱頌甚蔚
子敏煥

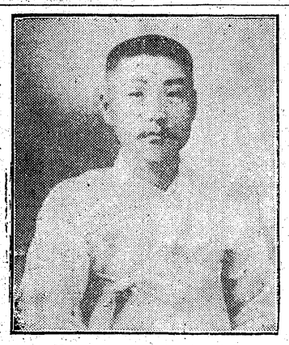

曺秉淸 住地全羅南道珍島郡々二面梅香里二
統一戶 丙戌四月五日生 貫昌寧
太師繼龍后 侍中漢龍二十四世孫 正言希直二十二世
孫 叅軍復明十五世孫 漢權曾孫 敎官錫彩孫 司果
(副)承子 漢文受學 本郡公立普通學校修業 現本面長 儒
敎 子喪煥

曺秉洙 住地全羅南道靈岩郡臨一面虎口里一
統三戶 癸巳三月二十五日生 貫昌
寧 太師繼龍后 侍中漢龍二十四世孫 正言希直
二十二世孫 叅軍復明十五世孫 得瑚九世孫 慶

訥曾孫　永賢孫　雲鳳子　漢文受學　珍島公立普通學校卒業　儒敎　氏曾祖母密陽朴氏　素以忠孝籌纓之裔　孝養舅姑　敬事君子　年二十餘　其夫早逝　只有乳下一孤　夫將終　顧謂朴氏曰門戶箕裘　專託夫人　朴氏顧念遺囑　含寃忍生　喪葬凡百　以禮克盡　撫養遺孤　敎導以義　樹立門戶　郡道屢薦蒙褒　事載湖南三綱錄

曹秉森 住地全羅南道靈岩郡々終面農隱亭一統九戶　己未四月一日生　貫昌寧　通訓龍壽六世孫　工議命謙五世孫　左尹聖澤玄孫　戶叅有振曾孫　嘉善錫燦孫　通政孝承子　漢文受學　官歷　昌陵叅奉　儒敎

曹秉珉 住地全羅南道靈岩郡々始面洞里　癸亥八月二十八日生　貫昌寧　左相夏城府院君益清十八世孫　漢文受學　官歷　同知中樞府事兼五衛將　現本郡金融組合員　國有地組合長　儒敎

曹秉善 住地全羅南道靈岩郡昆二始面大月里　戊寅九月二十四日生　貫昌寧　副提學號正齋尙治十六世孫　昌山君諡忠靖繼殷十二世孫　漢文受學　現本郡棉作組合長　儒敎

曹仁煥 住地全羅南道靈岩郡々始面南豐里　丁丑六月九日生　貫昌寧　左相夏城府院君益清十九世孫　漢文受學　官歷　宮內府主事　曾經本郡鄕長　儒敎

曹珷承 住地慶尙南道巨濟郡沙等面將佐里三統四戶　辛巳二月九日生　貫昌寧　諡文莊號梅溪偉十二世孫　贈禮判麗泰五世孫　通政錫權子　漢文受學　官歷　叅奉　曾經本郡鄕校掌議　儒敎

曹錫瑾 住地慶尙南道巨濟郡沙等面沙等里二統十戶　戊午五月九日生　貫昌寧　諡文莊號梅溪偉十一世孫　贈禮判麗泰玄孫　贈兵叅號沙齋致福子　漢文受學　官歷　本郡叅事　本郡公立普通學校學務委員　歷赤十字社員　儒敎

曹有萬 住地慶尙南道龍南郡東面三和洞　乙丑十月二十三日生　貫昌寧　號梅溪偉十七世孫　一雲孫　敬仁子　漢文受學　儒敎

曹昌鉉 住地全羅南道莞島郡甫吉面亭東里二統六戶　庚辰十月二十三日生　貫昌寧　判典儀寺事贈左侍中遇禧后　進士弘瑞九世孫　嘉善哲承玄孫　秉惟曾孫　永煥孫　成春子　漢文受學　夙通書史　謹守世德　儒敎　子雄泰　丞泰　氏父成春　事親以孝　竭力躬畊　以供菽水　丁憂盡哀　一遵家禮　兼有學識　海隅文化　賴而稍興

曹錫日 住地全羅南道寶城郡白也面平化里一統六戶　乙卯四月二十二日生　貫昌寧　副提學諡忠貞號靜齋尙治十四世孫　世子左賓客變隆十三世孫　左贊成昌寧君九叙十二世孫　右贊成諡忠貞繼商十一世孫　府使明遠十世孫　工議擇八世孫　同中樞夏殷玄孫　嘉善大振子　漢文受學　官歷　懿陵叅奉　早抱才器　屢試見屈　世以遺珠有歎　儒敎

曹昌承 住地全羅南道寶城郡白也面平化里三統二戶　庚午十二月二十日生　貫昌寧　副提學諡忠貞號靜齋尙治十五世孫　世子左賓客變隆十四世孫　左贊成昌寧君九叙十三世孫　右贊成諡忠貞繼商十二世孫　府使明遠十一世孫　工議擇九世孫　同中樞夏殷五世孫　承旨命維玄孫　通政允燦曾孫　資憲鼎振孫　嘉善錫興子　漢文受學　官歷　叅奉　敦寧府都正　篤行勤儉　謹守世業　儒敎　子秉琪

曹敬煥 住地全羅南道寶城郡白也面立石里一統七戶　癸酉正月十日生　貫昌寧　太師昌城府院君繼龍后　左侍中昌寧府院君敏修二十世孫　摠制瑗十九世孫　戶叅汝堅十七世孫　叅奉銀孫十五世孫　進士號追齋景立十三世孫　承旨興慶十一世孫　號守分堂允謙五世孫　贈嘉善錫斌曾孫　同敦寧大承孫　秉卨子　漢文受學　從師奇松史宇萬　才藝明敏　優於經史　儒敎　子永泰　永益　永復

曹東承 住地慶尙南道龍南郡西面岷陽洞　庚申五月五日生　貫昌寧　諡襄平益清十七世孫　資憲慶振孫　嘉義錫愼子　漢文受學　官歷　正三　通政　承政院左承旨　儒敎

曹洛承 住地全羅南道長興郡安上面上雲里三統八戶　庚辰四月二十七日生　貫昌寧　平章事思詮三十九世孫　侍中諡忠簡漢龍二十世孫　郡守清十四世孫　進士號翠谷汝欽十世孫　奉事廷碩六世孫　軍資監正潤桂曾孫　號野隱光浩孫　錫有子　漢文受學　儒敎　子占春　占玉

曹炳植 住地全羅南道昌平郡大面獐洞三統四戶　己未三月十八日生　貫昌寧　叅

判號敬齋衮河十三世孫　號松隱淑德十二世孫　牧使號水雲軒禧十一世孫　校理號知足軒尙儉十世孫　縣監號東厓應休八世孫　恭奉鼐七世孫　龍相子　漢文受學　儒敎

曺弼煥 住地黃海道延安郡龍川面一里慕禹洞　四統二戶　己丑八月十九日生　貫昌寧　平章事繼龍后　進士翩十二世孫　洛承孫　秉鉉子　漢文受學　儒敎

黃氏部

黃耆淵 住地忠淸南道洪州郡烏史面華田里一　統三戶　乙未九月二十四日生　貫昌原　判敦寧欽六世孫　昌城尉仁點曾孫　同敦寧鍾林子　漢文受學　官歷　進士　文科　副修撰　正三品　兵曹參議　承旨　安東府使　大司成　永興安覈使　漢城少尹　吏曹參議　漢城右尹　禮曹參判　楊州牧使　咸鏡南道觀察使　濟州察理使　中樞院贊議　正二品　奎章閣祗候官　入耋社　儒敎

黃圭復 住地忠淸南道洪州郡番川面鍾懸里一　統二戶　壬戌八月十九日生　貫昌原　判號敬齋衮河十三世孫　號松隱淑德十二世孫　牧使號水雲軒禧十一世孫　校理號知足軒尙儉十世孫　縣監號東厓應休八世孫　恭奉鼐七世孫　龍相子　漢文受學　儒敎

曺弼煥 住地黃海道延安郡龍川面一里慕禹洞　四統二戶　己丑八月十九日生　貫昌寧　平章事繼龍后　進士翩十二世孫　洛承孫　秉鉉子　漢文受學　儒敎

黃秉五 住地全羅北道龍潭郡二北面魯陽里一　統十戶　甲寅十月八日生　貫長水　副護軍號梨峯元錫五世孫　千一曾孫　東曄孫　禹鉉子　漢文受學　現紳士大同譜郡委員　儒敎　氏曾祖千一再聘未幾而卒　繼配韓氏　絕穀就義　父禹鉉　母患劇股凹甦

黃洸秀 住地全羅北道錦山郡西二面中薪里一　統六戶　丙寅正月四日生　貫昌原　刑判義原君居正十七世孫　領敦寧舜卿十二世孫　贈領相義昌君諡平莊號謙齋琳十一世孫　同中樞道善八世孫　敎官鍾吉孫　皓淵子　漢文受學　佛敎弟陽秀　子俊性　侄鎭性

黃永秀 住地全羅北道錦山郡西二面中薪里一　統七戶　辛未十二月三日生　貫昌原　刑判義原君居正十七世孫　領敦寧舜卿十二世孫　贈領相義昌君諡平莊號謙齋琳十一世孫　同中樞道善八世孫　光淵子　漢文受學　儒敎　子命性

黃鍾億 住地全羅北道錦山郡西二面中薪里一　統五戶　乙巳五月五日生　貫昌原　刑判義原君居正十五世孫　領敦寧舜卿十世孫　贈領相義昌君諡平莊號謙齋琳九世孫　同中樞道善六世孫　五衛將基遇子　漢文受學　儒敎　子賢淵　侄正淵　從孫逸秀

黃栢秀 住地全羅北道茂長郡芙孔面仙山里一　統十戶　丁亥五月二十三日生　貫昌原　工部尙書信十八世孫　吏判贈領相諡孝貞翽十一世孫　戶參瑩中十世孫　同中樞柱五世孫　嘉善基克曾孫　參書官鍾淸孫　議官龍淵子　漢文受學　儒敎

黃　淅 住地全羅北道南原郡伊彦面中洞里二　統三戶　丙辰五月五日生　貫長水　領相諡翼成號庇村喜十三世孫　判書諡胡安致身十二世孫　判書諡良靖事孝十一世孫　奉事廸八世孫　逸主簿冕六世孫　進士忠孝旌閭戴玄孫　孝行鉉孫　玉淳子　漢文受學　官歷　陸軍參尉　副尉　鎭衛隊中隊長　度支部財務官　江陵財務署長　儒敎

監司號月灘謹中十二世孫　漢文受學　儒敎

黃鶴秀 住地全羅北道群山府北面竹城里八統四戶　乙丑八月七日生　貫昌原　僉使鍾夏孫　中軍敬淵子　漢文受學　官歷　參奉　平安北道衙生員　愷悌其人　亦識時務　儒敎

黃國顯 住地全羅北道淳昌郡福興面錦坪里一　統一戶　甲子十一月三十日生　貫長水　領相諡翼成號庇村喜十七世孫　戶判諡胡安致身十六世孫　禮判長原君諡良靖事孝十五世孫　兵判長山君諡靖毅坦十四世孫　漢文受學　儒敎

黃鼎鎬 住地全羅北道茂朱郡富南面息岩里二　統八戶　庚午五月十二日生　貫懷德　判書諡惠懿子厚十六世孫　漢文受學　官歷　司憲府監察　儒敎

黃富鎬 住地全羅北道茂朱郡富南面息岩里一　統一戶　乙亥正月二十一日生　貫懷德　判書諡惠懿子厚十六世孫　漢文受學　儒敎

黃秉奎 住地全羅北道龍潭郡二南面雲龍里一　統七戶　戊午十一月十一日生　貫長水　領相諡翼成號庇村喜十五世孫　戶議澄十世孫　讚軍元錫五世孫　道源子　漢文受學　儒敎

事號柳田魯淵子 漢文受學 官歷 泗川郡浦產委

黃龍秀 住地慶尙南道機張郡中北面文中洞一
統四戶 丙寅八月十三日生 貫昌原
左贊成蓋考八世孫 判敦寧欽七世孫 修撰啓河六
世孫 牧使榲五世孫 縣令仁壽玄孫 基星曾孫
鍾遜孫 都事明淵子 漢文受學 官歷 內藏司奉
檢委員 中樞院議官 儒敎

黃興守 住地慶尙南道釜山府邑內面壽南洞九
統九戶 己卯正月二日生 貫昌原
吏判震耆十世孫 吏議一夏九世孫 周白曾孫 元
一孫 三俊子 漢文受學 歷農進會員 儒敎

黃紀秀 住地慶尙南道釜山府邑內面大安洞七
統六戶 甲午五月二十四日生 貫昌原
侍中昌原伯忠俊后
開國功臣刑判義昌
君居正十七世孫
府使贈領相湯卿十
二世孫 都承旨瑋
十一世孫 吏判號
東老震耆八世孫
嘉善位崙曾孫 主

黃河斗 住地慶尙南道固城郡永縣面大村洞
甲子正月十四日生 貫昌原 檜山府
院君諡恭僖石奇后 贊成事檜城府院君諡恭靖裳后
周永曾孫 龍福孫 澄子 漢文受學 儒敎

黃壽彥 住地慶尙南道釜山府北面仙洞八統一
戶 戊子三月二十三日生 貫昌原
秋馥曾孫 鍵孫 道昌子 漢文受學 恭農進會員
儒敎

黃姓律 住地慶尙南道釜山府沙上面德浦洞七
統一戶 丙寅五月十六日生 貫昌原
贈僉正龍潑十世孫 贈通政次善六世孫 贈通政德
奉五世孫 贈通政貞彩玄孫 贈通政英權子 漢文
受學 歷東萊府鄕校掌議 有司 儒敎

黃河一 住地平安南道順川郡麟洞面靑下洞四
統五戶 己亥九月十九日生 貫黃州
齊安府院君乙耆十九世孫 上護軍龜壽十八世孫
恭奉天補十世孫 漢文受學 歷本郡鄕校掌議 齋
長 儒敎

黃璟元 住地平安南道甑山郡草谷面甘二里三
統八戶 甲辰十二月二十日生 貫齊

安 應玄曾孫 司果就權孫 商皓子 漢文受學
官歷 恭奉 司憲府監察 天主敎

黃永夏 住地江原道杆城郡大垈面石門里三統
五戶 乙卯二月一日生 貫平海 右
相諡襄武希碩十八世孫 基恆孫 義鎭子 漢文受
學 儒敎

黃 煜 住地京畿道開城郡東部面八字洞里霞
橋十四統一戶 癸卯七月二十二日生
貫平海 漢文受學 官歷 龍潭縣令 儒敎

黃鶴洙 住地全羅南道求禮郡縣內面北外里三
統六戶 癸未正月二日生 貫昌原
八司憲贈吏判諡貞翼號息庵暹十一世孫 在雲子
漢文受學 精通醫方 廣濟生命 儒敎

黃義埻 住地全羅南道順天郡草上面下開里一
統九戶 丙子三月二十五日生 貫長
水 領相諡翼成號厄村喜十八世孫 諡忠烈公器九世孫 孝行證周子
守身十七世孫 漢文受學 儒敎

黃 玉 住地全羅北道南原郡高節而眞木里三
統九戶 壬辰三月四日生 貫長水
領相諡翼成號厄村喜十五世孫 判中樞諡胡安致身
儉 漢文受學 儒敎

十四世孫 贈吏叅號鶴伴孝龜七世孫 恭奉楫孫
定默子 漢文受學 儒敎 氏七代祖母扶安金氏
有烈行

黃致璿 住地全羅南道順天郡上沙面五山里一
統三戶 戊寅九月三日生 貫昌原
工判諡莊武衡後 五衛將允性子 漢文受學 歷本
里長 名譽昭著 一里咸服 儒敎

黃義述 住地全羅南道寶城郡福內面上津里一
統八戶 辛未十二月三十日生 貫長
水 領相諡翼成號厄村喜十八世孫 南原府院君諡
烈成號儒夫守身十七世孫 叅判誠昌十五世孫 壬
辰功臣僉正元福十世孫 贈戶叅昌顯孫 同中樞愼
周子 漢文受學 承襲庭訓 博通書史 親癠三年
以肱供枕 肱肉皆消 居喪廬墓 面墨徒跣 以闋
三年 儒敎 子奉淵

黃良鉉 住地全羅南道麗水郡龜山面長田里一
統五戶 癸亥四月八日生 貫昌原
檜山府院君諡恭僖石奇十九世孫 峻起孫 鳳碩子
漢文受學 學究天人 道辨邪正 律身以正 齊家以
儉 栗里淸風 平泉遺業 儒敎

黃瓚周 住地全羅南道麗水郡華陽面昌武里七統五戶 庚午七月二十五日生 貫昌原 工判諡莊武衡十三世孫 性仁孫 英熙子 漢文受學 略涉經史 性本豪放 不事產業 先人之憂 齋任 天姿明敏 博通古今 務本勤儉 敎子誠實 後人之樂 儒敎

黃遺秀 住地全羅南道突山郡玉笛面達川里一統一戶 己巳六月十三日生 貫昌原 刑判義原君居正二十世孫 吏判諡孝貞號西潭璣十一世孫 叅判祥中十世孫 漢文受學 勸務農業 節儉自度 早喪嚴親 奉養偏母 克盡誠孝 人稱黃孝子云 儒敎

黃允珉 住地全羅南道麗水郡雙鳳面內洞里三統三戶 庚寅九月十三日生 貫昌原 尙書信二十二世孫 刑判義原君居正二十一世孫 吏判諡孝貞號西潭璣十二世孫 叅判祥中十一世孫 漢文受學 博涉經史 明識時務 爲親甘旨 未嘗乏絕 鄕里稱以黃孝子云 年十三 其叔父病劇 氏暗以春杵 搗其指 出血注口 須臾得甦 是誠天性本然 有本郡倅褒奬 儒敎

黃寅秀 住地全羅南道麗水郡德安面堂山里一統二戶 甲子正月二十八日生 貫昌原 吏判諡孝貞號西潭璣十一世孫 叅判祥中十世孫 漢文受學 勸務農業 節儉自度 早喪嚴親 奉養偏母 克盡誠孝 人稱黃孝子云 儒敎

黃雲秀 住地全羅南道麗水郡雙鳳面內洞三統六戶 乙卯正月七日生 貫昌原 吏判諡孝貞號西潭璣十一世孫 叅判祥中十世孫 鍾翼孫 相圭子 漢文受學 官歷 正三品通政 歷本郡鄕校約長 本面執綱 儒敎 氏祖鍾翼 早喪嚴親 偏侍慈母 甘旨及溫凊之節 靡不用極 其母病劇 潛入寢房 割其右股 烹以供之 永甦旣絕之命 其非出天之孝乎 士林狀報郡府 亦有奏曹褒揚文蹟

黃喆秀 住地全羅南道麗水郡雙鳳面內洞里一統七戶 乙巳十月十三日生 貫昌原 吏判諡孝貞號西潭璣十一世孫 叅判祥中十世孫 漢文受學 歷本郡齋任 才德兼備 涉獵百家 修齋勤儉 不墜家聲 儒敎

黃璟性 住地全羅南道麗水郡雙鳳面半月里三統五戶 己未六月十九日生 貫昌原 吏判諡孝貞號西潭璣十二世孫 叅判祥中十一世孫 灝淵孫 仁秀子 漢文受學 歷本郡齋任 才德兼備 涉獵百家 修齋勤儉 不墜家聲 儒敎

黃熙萬 住地全羅北道咸悅郡東一面水山里三統二戶 辛巳十一月十八日生 貫紆州 中尹旻甫二十七世孫 領相諡文肅號四佳居中十七世孫 進士瑞門十四世孫 吏議增十世孫 副護軍儁耆九世孫 漢文受學 儒敎

黃昌龍 住地全羅北道茂朱郡富南面柳坪里二統五戶 庚寅八月三十日生 貫長水 領相諡翼成號厄村喜十八世孫 漢文受學 儒敎

通政奇淵子 漢文受學 裁水屢空 歸農養親 節儉治家 一室和平 儒敎

黃致院 住地全羅南道麗水郡雙鳳面內洞里三統九戶 辛巳五月十三日生 貫昌原 吏判諡孝貞號西潭璣十三世孫 叅判祥中十二世孫 安性子 漢文受學 務農節儉 一門和雍 儒敎 父安性 天姿淳厚 才質卓異 從事文學 講究性理 平生行誼 只以忠恕敬三字而已 公議所在 士林推重

黃河水 住地慶尙南道釜山府邑內面蓮山洞十六統十戶 戊子七月三日生 貫昌原 致文玄孫 効力副尉龍漢會孫 成道孫 國萬子 漢文受學 歷本府書院掌議 農進會員 儒敎

黃斗千 住地慶尙南道釜山府沙上面德浦洞二統一戶 甲子十月二日生 貫昌原 刑判義原君居正二十四世孫 領相湯卿十九世孫 吏判鍾十四世孫 通政進萬五世孫 漢文受學 官歷 安陵叅奉 歷本郡鄕校都有司 東萊書院掌議 本面明進學校學監 儒敎

黃五奎 住地全羅北道臨陂郡上北面上酒谷三統八戶 己未十二月四日生 貫紆州

領相諡文肅居中十八世孫 孝行旌閭始澄曾孫 孝行旌閭倫模孫 魯纘子 漢文受學 官歷 厚陵叅奉 中樞院議官 儒敎

黃允顯 住地全羅北道任實郡靈溪面玄圃里一統三戶 辛卯五月十一日生 貫長水 領相諡翼成號厄村喜十六世孫 諡武愍進十一世孫 號塘村暐九世孫 進士元龍曾孫 號竹西埴子 漢文受學 勤儉守分 以耕以讀 儒敎

黃喆性 住地全羅北道龍安郡一東面龍城里五統十戶 己巳正月五日生 貫昌原 侍中忠俊后 刑判義原君居正十八世孫 進士贈領相湯卿十三世孫 通政義生八世孫 漢文受學 儒敎

黃鎬宅 住地全羅北道臨陂郡北下面下酒里一統六戶 辛巳六月二十八日生 貫紆州 領相諡文肅居中十九世孫 判決事孝閔十二世孫 判尹鋏十一世孫 副護軍有述十世孫 暎奎子 漢文受學 儒敎

黃爀模 住地全羅北道古阜郡西部面江古里二統七戶 辛酉二月十四日生 貫紆州 領相諡文肅號四佳居中十六世孫 戶叅圻十五世孫 孝行嘉善基壽孫 贈秘書監丞永夏子 漢文受學 官歷 恭陵叅奉 典膳司長 正三品通政 儒敎

黃璟模 住地全羅北道古阜郡西部面江古里五統一戶 癸未二月十四日生 貫紆州 領相諡文肅號四佳居中十六世孫 戶叅圻十五世孫 孝行嘉善基壽孫 叅議永漢子 漢文受學 儒敎

黃熙石 住地全羅北道古阜郡西部面舟山里一統七戶 庚午十二月二十六日生 貫紆州 領相諡文肅號四佳居中十七世孫 戶叅圻十六世孫 左相憲十四世孫 鍾仁孫 仲模子 漢文受學 儒敎

黃宗模 住地全羅北道龍安郡々內面龍山里四統三戶 丙辰十二月二十七日生 貫紆州 中尹旻甫二十六世孫 領相諡文肅號四佳居中十六世孫 吏議增九世孫 漢文受學 儒敎

黃來鎬 住地全羅北道龍潭郡二北面中和里二統二戶 己丑八月八日生 貫長水 領相諡翼成號厖村喜十六世孫 戶議澄十一世孫 掌樂院正再俊七世孫 贈戶議命信六世孫 贈戶叅昇彥五世孫 台直子 漢文受學 儒敎

黃台允 住地全羅北道龍潭郡二北面梨峴里二統九戶 己卯三月十四日生 貫長水 領相諡翼成號厖村喜十五世孫 戶議澄十世孫 掌樂院正再俊六世孫 贈戶議命信五世孫 贈戶叅昇彥玄孫 漢文受學 儒敎

黃台衡 住地全羅北道龍潭郡二北面中和里二統四戶 己亥十一月五日生 貫長水 領相諡翼成號厖村喜十五世孫 吏議保身十四世孫 郡守友兄十三世孫 縣令號藕汀東奎孫 孝行旌閭敎官號松齋玟燦子 漢文受學 儒敎

黃鍾經 住地全羅北道茂朱郡府內面車山里二統九戶 戊辰五月三日生 貫昌原 開國功臣義原君居正十五世孫 副護軍然孫 通政基準子 漢文受學 官歷 郵遞主事 本郡地方委員 郡叅事 儒敎

黃東秀 住地全羅北道龍潭郡二北面中和里三統十戶 甲寅十一月七日生 貫長水 領相諡翼成號厖村喜十三世孫 贈吏議保身十二世孫 郡守友兄十一世孫 贈戶議澄八世孫 掌樂院正再俊玄孫 贈戶議命信曾孫 贈戶叅昇彥孫 輝一子 漢文受學 儒敎 氏母朴氏 孝烈雙全 事載三綱錄

黃俊龍 住地全羅北道古阜郡巨麻面新基里一統九戶 庚午四月二日生 貫紆州 領相諡文肅號四佳齋居中十六世孫 戶判圻十五世孫 上護軍允誠十四世孫 左相憲十三世孫 明天孫 在聖子 漢文受學 儒敎

黃京澤 住地全羅北道全州郡龍進面澗中里二統六戶 丁亥十二月十一日生 貫紆州 領相諡文肅號四佳齋居中二十世孫 在昌曾孫 璡鍾孫 秘書院丞鎬燮子 漢文受學 孝友家法 耕讀世業 儒敎

黃台勳 住地全羅北道龍潭郡二北面中和里二統四戶 十二月二十八日生 貫長水 領相諡翼成號厖村喜十五世孫 縣令號藕亭東奎孫 進士號厖雲璟燦（誠孝格天居廬行素）子 漢文受學 中和測量學校卒業 現紳士大同譜贊成員 儒敎

黃淳謙 住地平安北道義州府廣坪面板幕洞六統二戶 壬戌九月十九日生 貫黃州 扈聖功臣大鵬后 浩恆曾孫 仁福孫 重清子 漢文受學 歷本面長 儒敎

黃河龍 住地平安北道義州府水鎭面梨花洞六統二戶 壬戌五月十二日生 貫黃州 扈聖功臣德立十三世孫 漢文受學 歷本面長 平北柞蠶會社員 勤儉篤農 捐財恤鄰 儒敎

黃溶周 住地全羅南道康津郡黎旨面夫興里三統九戶 癸亥六月十八日生 貫長水 領相諡翼成號厖村喜十八世孫 戶判贈右相諡胡安致身十七世孫 軍資監正碩宗十四世孫 同中樞鼎耇十一世孫 虞候河龍六世孫 道顯子 漢文受學 歷本面長 儒敎

黃稜 住地全羅南道寶城郡道村面龍湖里二統八戶 丙寅九月一日生 貫長水 侍中瓊后 左叅贊均庇十八世孫 左相君瑞十七世孫 領相諡翼成號厖村喜十六世孫 領相諡烈成守身十五世孫 戶叅脊十四世孫 大司諫誠昌十三世孫 叅判龍立八世孫 通政宗翼七世孫 宅中玄孫

世坤曾孫 五鎭孫 晋源子 漢文受學 儒敎 子台顯

黃 坪 住地全羅南道寶城郡蘆洞面敦多里二統九戶 庚申七月七日生 貫長水 左參贊均庇十七世孫 領相諡翼成號厖村喜十五世孫 戶判致身十四世孫 大司憲諡良靖事孝十三世孫 原從功臣承旨大中十世孫 左承旨亭載七世孫 叅判五一六世孫 同中樞暈五世孫 翼光玄孫 璇曾孫 鍾源孫 叅奉程默子 漢文受學 官歷 叅奉 儒敎 子宇顯 宙顯

黃吉源 住地全羅南道寶城郡道村面龍湖里一統八戶 丁巳十一月八日生 貫長水 左參贊均庇十七世孫 右相君瑞十六世孫 領相諡翼成號厖村喜十五世孫 領相諡烈成守身十四世孫 戶叅眷十三世孫 大司諫誠昌十二世孫 叅判龍立七世孫 通政宗翼六世孫 司僕寺正必中曾孫 承旨三坤孫 戶叅魯鎭子 漢文受學 官歷 副護軍同中樞兼五衛將 儒敎

黃貴現 住地全羅南道寶城郡道村面龍湖里一統三戶 己丑正月十三日生 貫長水 侍中璜后 左參贊均庇十九世孫 右相君瑞十八世孫 領相諡翼成號厖村喜十七世孫 右相君瑞十六世孫 領相諡烈成守身十四世孫 大司諫誠昌十二世孫 叅判龍立七世孫 司僕寺正必中曾孫 承旨三坤孫 戶叅魯鎭子 漢文受學 官歷 副護軍同中樞兼五衛將 儒敎

黃龍起 住地全羅南道順天郡松光面孝亭里二統八戶 戊子四月三十日生 貫長水 領相諡翼成號厖村喜二十一世孫 領相守身二十世孫 佐理功臣戶叅眷十九世孫 都事義秋孫 務農養親 以勸成家 儒敎

黃鍾益 住地全羅南道順天郡黃田面內九里一統一戶 甲子十月一日生 貫長水 領相諡翼成號厖村喜十八世孫 漢文受學 歷本面長 現紳士大同譜評議員 儒敎

黃錫顯 住地全羅南道順天郡黃田面新村里二統四戶 甲子三月四日生 貫長水 漢文受學 力穡勤儉 實業稍展 儒敎

黃潤益 住地全羅南道光陽郡津上面坪村里二統六戶 庚申十一月五日生 貫昌原 平章事檜山府院君諡恭僖號檜岩石奇二十一世孫 工判諡莊武衡十七世孫 進士後竣十一世孫 通政

道錫子 漢文受學 現本面長 儒敎

黃義淸 住地全羅南道寶城郡兼於面安廻里三統八戶 己丑四月六日生 貫長水 侍中璜后 左參贊均庇二十世孫 府使君瑞十九世孫 淸白吏領相諡翼成號厖村喜十八世孫 領相諡烈成號懦夫守身十七世孫 戶叅長源君眷十六世孫 大司諫誠昌十五世孫 贈承旨翼燁玄孫 贈大提學有榮曾孫 嘉善京顯孫 通仕郎年周子 漢文受學 儒敎

黃龍性 住地全羅南道麗水郡龜山面細洞里一統十戶 辛巳三月二十八日生 貫昌原 侍中忠俊二十一世孫 開國功臣刑判義原君居正十七世孫 贈工叅孝誠十六世孫 兵使斯允十五世孫 贈戶叅澄十四世孫 吏判諡孝貞號西潭璣十一世孫 戶叅益三玄孫 五衛將鍾郁曾孫 都正琓淵孫 叅奉衡秀子 漢文受學 儒敎

黃雲澤 住地全羅南道靈岩郡終南面月山里三統二戶 壬午九月十三日生 貫昌原 侍中忠俊二十世孫 兵使斯允十五世孫 司果孕河六世孫 通禮基福孫 正斗子 漢文受學 儒敎

黃慶秀 住地全羅南道靈岩郡元井面花山里二統二戶 己未三月十五日生 貫昌原 刑判義原君居正十七世孫 工叅孝誠十六世孫 兵使斯允十五世孫 靖國功臣郡守澄十四世孫 豐儲倉守浚原十三世孫 縣令禹卿十二世孫 圭簿璿十一世孫 直長碩中十世孫 叅奉漓九世孫 嘉善寬淵子 漢文受學 官歷 武科 司果 儒敎

黃庸周 住地全羅南道海南郡花一面鳳凰里三統二戶 己巳九月六日生 貫長水 領相諡翼成號厖村喜十七世孫 監察炳顯子 漢文受學 篤務耕稼 不求聞達 儒敎

黃坰熙 住地全羅南道羅州郡公水面城南里癸巳七月十二日生 貫昌原 諡恭僖昌十八世孫 漢文受學 研究醫理 廣濟有術 儒敎

黃鍾允 住地全羅北道興德郡一東面槽洞一統一戶 戊午十月十一日生 貫平海 平海君淑卿十八世孫 翊贊號頤齋胤錫五世孫 漢文受學 官歷 處基殿叅奉 儒敎

黃鍾八 住地全羅北道興德郡一東面槽洞一統二戶 丙寅二月二十四日生 貫平海

平海君淑卿十八世孫 翊贊號頤齋胤錫五世孫 漢文受學 官歷 水輸院主事 儒敎

黃鍾仁 住地全羅北道興德郡一東面槽洞一統三戶 己巳十二月三日生 貫平海 平海君淑卿十八世孫 翊贊號頤齋胤錫五世孫 漢文受學 儒敎

黃鶴顯 住地全羅南道錦山郡南一面水泉里一統九戶 甲戌九月十八日生 貫長水 領相諡翼成號厖村喜十六世孫 贈戶議澄十一世孫 護軍元錫六世孫 夏源孫 秉俊子 漢文受學 儒敎

黃麒顯 住地全羅南道錦山郡南一面新亭里一統五戶 丁酉八月十四日生 貫長水 領相諡翼成號厖村喜十六世孫 贈戶議澄十一世孫 護軍元錫六世孫 夏源孫 秉俊子 漢文受學 儒敎

黃演錫 住地慶尙南道龍南郡道南面龍浩洞丙戌正月十四日生 貫檜山 檜山君諡文愍號秋浦愼十三世孫 南臺持平號峨述翁十一世孫 僉中樞浩壽五世孫 漢文受學 儒敎

黃璋祐 住地慶尙南道釜山府沙上面德浦洞二統二戶 庚申正月十五日生 貫平海 左相平海君諡襄武希碩十八世孫 刑叅甫祖十六世孫 贈刑議鳳鶴八世孫 漢文受學 官歷 溫陵叅奉 正三品通政 曾經本郡鄕校堂議 都有司 儒敎

黃洛顯 住地全羅南道順天郡黃田面茅田里三統三戶 戊申十二月五日生 貫長水 領相諡翼成號厖村喜十六世孫 漢文受學 官歷 英陵叅奉 篤學務本 現以面長 成績甚優 儒敎

黃鍾泰 住地全羅南道順天郡黃田面茅田里三統三戶 丁亥十月十七日生 貫長水 領相諡翼成號厖村喜十八世孫 漢文受學 現本面區域里長 能文善書 兼有孝行 儒敎

黃鍾周 住地全羅南道潭陽郡牛面新基里 丁巳正月十二日生 貫長水 領相諡翼成號厖村喜十八世孫 漢文受學 現本面長 處事公直 佩望頗有 儒敎

黃元周 住地全羅南道順天郡別良面長島里一統四戶 己酉七月十八日生 貫長水 領相諡翼成號厖村喜十七世孫 領相守身十六世孫 工議祥憲十世孫 漢文受學 崇學力行 稱以善士 儒敎

黃抱才 住地全羅南道莞島郡古今面長中里二統十戶 己卯十二月十日生 貫長水 領相諡翼成號厖村喜十九世孫 通政義植子 漢文受學 篤行好禮 謹守世德 儒敎 氏祖母郭氏夫病踢誠救護 及其不幸 其舅姑垂老 幼孤無托强忍以生 送終盡禮 育孤傳家 士林竝爲褒薦

黃琪顯 住地全羅南道長興郡有治面岩川里一統八戶 丙辰九月二十六日生 貫長水 領相諡翼成號厖村喜十八世孫 工叅雲起孫 兵叅號豐陬極地子 漢文受學 官歷 明陵叅奉 司憲府監察 中樞院議官 正三品通政 專意殖產經濟自足 儒敎

黃義根 住地全羅南道莞島郡古今面東村里一統一戶 丁巳五月二十四日生 貫長水 領相諡翼成號厖村喜十八世孫 縣監謹昌十五世孫 縣監純十四世孫 宇周子 漢文受學 從事文學 修齊有度 儒敎 氏妻高氏 霽峯后 夫病割股和服 立卽見差 尙今康健 一鄕咸稱

黃奎仁 住地全羅南道莞島郡外面新興里七統二戶 戊午二月六日生 貫昌原 諡文敏號秋浦愼十世孫 浩順子 漢文受學 官歷 司憲府監察 早托林泉 篤尙文學 儒敎 子鳳熙進士世貞十三世孫 進士繼允九世孫 司僕寺正碩淸玄孫 通政仲基曾孫 同中樞命寬孫 郡正熙善子 漢文受學 官歷 副司勇 詩書自娛 敎訓子侄 儒敎

黃龍煥 住地全羅南道靈光郡麻山面檢德里一統二戶 甲戌十二月七日生 貫昌原 進士繼允九世孫 進士繼周十三世孫 司僕寺正碩淸玄孫 通政仲基曾孫 同中樞命寬孫 郡正熙善子 漢文受學 官歷 副司勇 詩書自娛 敎訓子侄 儒敎

黃繼周 住地全羅南道莞島郡薪智面金谷五統十戶 己巳十一月十三日生 貫長水 領相諡翼成號厖村喜十七世孫 漢文受學 官歷 本郡公立普通學校敎員 久遊學界 兼通醫書 儒敎

黃炳憲 住地全羅南道光陽郡骨若面臥牛里一統一戶 甲子正月十五日生 貫昌原 進士竣十五世孫 主簿萬卷十四世孫 通政性業十二世孫 通政伯模子 漢文受學 官歷 簉子陵叅奉 儒敎

黃熙完 住地全羅北道咸悅郡南一面禾農里一統十戶 庚辰五月二十二日生 貫紆州 領相號四佳齋居中十七世孫 司直均十六世孫 別座長孫十五世孫 漢文受學 儒敎

黃在玉 住地全羅北道益山郡豆川面八峯里二
統七戶 戊辰八月七日生 貫紆州
開國功臣領相諡文肅號四佳齋居中十六世孫 恭奉
號竹牖自厚八世孫 漢文受學 儒敎

黃在秀 住地全羅北道任實郡大谷面甘城里三
統六戶 壬午四月十八日生 貫昌原
義原君居正十七世孫 進士安老十世孫 進士號山
谷一澄六世孫 鍾崙孫 通政秉淵子 漢文受學
儒敎

黃達源 住地全羅北道益山郡文川面九政里一
統二戶 戊午十一月二十九日生 貫
懷德 號朽淺四徹不就宗海七世孫 世憲子 漢文
受學 官歷 惠陵恭奉 儒敎

黃炳鶴 住地全羅北道益山郡北一面於串里二
統六戶 辛亥十一月十日生 貫紆州
領相號四佳齋居中十五世孫 執義名世八世孫 恭
奉自厚七世孫 漢文受學 儒敎

黃相弼 住地全羅北道益山郡巳梯面石基里一
統二戶 癸丑八月二十四日生 貫懷
德 號朽淺四徹不就宗海八世孫 漢源子 漢文受
學 官歷 正三品通政 從三品嘉善 儒敎

黃京炫 住地全羅南道康津郡列樹面九祥里二
統五戶 辛酉十月二十四日生 貫長
水 領相諡翼成號庵村喜十六世孫 禮判諡良靖事
孝十四世孫 恭判五一六世孫 同中樞事五世孫
鍾煥子 漢文受學 官歷 恭奉 儒敎 子昊顯
坤顯 寅顯

黃琪燻 住地全羅南道莞島郡古今面白雲洞二
統八戶 乙亥十月六日生 貫長水
領相諡翼成號庵村喜十七世孫 通政瑀周孫 漢文
受學 忠孝其性 耕讀其志 宗族以睦 士友相信
儒敎 子二先

黃學淵 住地全羅南道莞島郡古今面冬栢亭里
一統十戶 丁亥九月五日生 貫長水
領相諡翼成號庵村喜十九世孫 漢文受學 孝親睦
族 謹守世德 不求名利 儒敎 子仁烈

黃吉秀 住地全羅南道靈光郡麻山面檢德里二
統五戶 己卯八月二十四日生 貫昌
原 郡守璣十二世孫 副護軍水同十一世孫 鎭淵
子 漢文受學 入孝出敬 勤儉篤農 儒敎

黃鳳顯 住地全羅南道長興郡長東面馬屹里一
統九戶 壬申八月十八日生 貫長水
學 儒敎 子七性

黃兢秀 住地全羅北道咸悅郡東三面上亭里一
統九戶 乙酉七月二十八日生 貫紆州
原 刑判義原君居正十七世孫 恭贊一夏七世孫
郡守翼淵子 漢文受學 儒敎

黃璟模 住地全羅北道古阜郡西部面官清里四
統一戶 辛亥五月十一日生 貫紆州
領相居中十五世孫 左相憲十一世孫 同中樞鍾日
子 漢文受學 官歷 恭奉 修齊有道 謹守家法
儒敎

黃台龍 住地江原道杆城郡旺谷面仙遊里三統
八戶 辛未五月十八日生 貫昌原
佐命功臣義原君居正十九世孫 錫七孫 任祚子
漢文受學 儒敎

黃炳一 住地江原道平海郡近北面下茶川里二
統一戶 庚午九月十日生 貫平海
漢學士洛后 海得曾孫 通政聖河孫 通政益中子
漢文受學 現本郡書記 儒敎

黃福律 住地慶尙南道龍南郡西面鳳凰洞 甲
戌四月三日生 貫檜山 檜原君諡文
愍號秋浦愼十三世孫 南垣持平號蛾述邁十一世孫
漢文受學 儒敎

領相諡翼成喜十六世孫 諡忠孝號兩塞堂大中十一
世孫 承旨謹源曾孫 贈嘉善漢默孫 贈同中樞龍
起子 漢文受學 官歷 恭奉 中樞院議官 正三
品通政 孝友篤行 事載邑誌 儒敎 氏母晋州鄭
氏 夫病祈指注血 回甦三日 以烈行稱

黃雲翼 住地全羅南道莞島郡內面長佐里六統
六戶 戊辰七月十四日生 貫昌原
諡恭敏石奇十九世孫 諡莊武衡十一世孫 贈承旨
河一曾孫 五衛將基在孫 正奎子 漢文受學 儒
敎 子東熙

黃仁衡 住地全羅南道莞島郡青山面上西里一
統六戶 辛未十月六日生 貫長水
領相諡翼成喜十九世孫 領相諡烈成守身十八世孫
麟貞五世孫 憲周曾孫 義文孫 孝行龍淵子 漢
文受學 儒敎 子相夏

黃發秀 住地全羅北道茂長郡上里面龍山里一
統九戶 己未七月十八日生 貫昌原
刑判義原君居正十七世孫 戶判贈領相諡孝貞璣十
一世孫 府使浩九世孫 贈通訓仁嵩玄孫 贈承旨
基和曾孫 贈嘉善鍾鎰孫 同中樞曠淵子 漢文受
學 儒敎 子七性

黃鳳淵 住地全羅北道扶安郡乾先面琶山里二
統七戶 乙卯十二月五日生 貫昌原
佐命功臣義原君居正十六世孫 縣監琇十世孫 觀
察使號梧村敬中九世孫 同中樞仁默曾孫 鍾元子
漢文受學 官歷 敦寧都正 以孝事親 律身齊家
時人謂以祖先遺範 又有此人 儒敎

黃炫周 住地全羅北道南原郡錦溪面錦溪里三
統五戶 戊寅九月七日生 貫長水
左承旨樟玄孫 兵議圭孫 嘉善南顯子 漢文受學
官歷 敦寧府都正 儒敎

成氏部

成敬誼 住地慶尙南道巨濟郡延草面梨木里三
統七戶 癸巳七月六日生 貫昌寧
昌寧府院君諡文靖號怡軒汝完二十六世孫 大提學
石璥二十五世孫 副司直衍壽九世孫 贈司僕寺正
應健曾孫 贈嘉善思奎孫 贈右尹平仲子 漢文受
學 官歷 同知中樞府事 五衛將 儒敎

成平允 住地慶尙南道釜山府沙中面靑鶴洞三
統十戶 庚辰正月一日生 貫昌寧
昌寧府院君諡文景號獨谷石璘二十一世孫 僉中樞
始夏十七世孫 漢文受學 官歷 元陵叅奉 儒敎

成夏勳 住地全羅北道茂長郡托谷面安洞里一
統三戶 庚辰十二月二十四日生 貫
昌寧 侍中松國二十二世孫 宗簿寺正希周十三世
孫 原從功臣監司世平十二世孫 直提學號南崖洛
十一世孫 永萬孫 德修子 漢文受學 儒敎 子
相基 東基

成夏允 住地全羅北道高敞郡五西面松溪里一
統一戶 庚辰六月十三日生 貫昌寧
戶長仁輔二十四世孫 大提學昌山府院君諡文孝號
易菴士達十八世孫 直提學大承十二世孫 敬鎭曾
孫 永健孫 七修子 漢文受學 儒敎

成載慶 住地黃海道金川郡左面石月洞二統四
戶 辛未六月二十三日生 貫昌寧
諡文景號獨谷石璘二十世孫 漢文受學 儒敎

成致浩 住地慶尙南道釜山府邑內面樂民洞五
統五戶 丙午九月七日生 貫昌寧
興寶玄孫 漢秀曾孫 東柱子 漢文受學 儒敎

成厚敬 住地慶尙南道釜山府左耳面柳斗洞一
統二戶 己巳十一月二十九日生 貫
昌寧 侍中松國二十一世孫 版圖判書公弼二十世
孫 直提學思齊十七世孫 縣監杜十六世孫 判官
近禮十五世孫 判官轍十四世孫 贈兵叅灝十二世
孫 東駿孫 載性子 漢文受學 儒敎

成正煥 住地全羅南道海南郡花二面鳴琴洞一
統六戶 丁亥七月十一日生 貫昌寧
禮叅號仁齋熹十三世孫 秘書丞相榮子 漢文受學
官歷 從二品嘉善 侍從院副卿 儒敎

成文鎬 住地全羅南道光陽郡津上面舊黃里三
統九戶 甲午五月二十九日生 貫昌
寧 郎將汝完后 僉正翼九世孫 軍資監正晩燁五
世孫 工議虎喆曾孫 嘉善振烈孫 必煜子 漢文
受學 官歷 正三品通政 節儉正直 自安本分
儒敎

成俊安 住地全羅南道莞島郡助藥面花加里一
統六戶 戊午六月三日生 貫昌寧
領相靖國功臣諡忠定希顔十一世孫 靖國功臣昌城
君琛十世孫 處士世豪玄孫 漢文受學 孝學兼備
名實相符 儒敎 氏父永學 自幼至孝 雖得一個
黎果 必懷而獻親 晨昏省定 未嘗暫廢 及病竭
誠禱山 得蔘煎用 遂得回完 事載湖南三綱錄

成載珣 住地全羅北道龍潭郡一東面蘆山里二
統二戶 甲寅十二月一日生 貫昌寧
昌寧府院君諡文景號獨谷石璘十六世孫 吏判昌山
君龜壽十四世孫 贈左承旨楚伍七世孫 孝行旌閭
監察錫泰玄孫 樂七孫 憲默子 漢文受學 儒敎
氏高祖 孝行卓異 廬墓拜跪處 至今有痕 曾有
蒙旌

成翼馨 住地黃海道信川郡加串面石溯洞十統
九戶 辛巳八月二十七日生 貫昌寧
領相諡文景號獨谷石璘后 漁文孫 永夏子 漢文
受學 儒敎

成進永 住地全羅北道任實郡大谷面甘城里一
統五戶 庚申三月十二日生 貫昌寧
禮判諡定平號桑谷石珥十八世孫 大司憲諡思肅世
純十三世孫 右相諡文貞號聽松守琛十二世孫 逸
叅判贈左相諡文簡號牛溪渾十一世孫 駿鎬子 漢
文受學 歷本郡民會長 儒敎

成泰華 住地全羅北道益山郡南二面新上里一
統三戶 乙酉四月四日生 貫昌寧
諡文孝號易菴士達十七世孫 贈承旨昌甲玄孫 贈
戶叅泰鎭會孫 副護軍永奎孫 監察裕修子 漢文

受學 儒敎

成建源 住地全羅北道茂朱郡豊西面佛岱里二統四戶 壬子十月十日生 貫昌寧
領相諡文孝號易菴士達十六世孫 漢文受學 儒敎

成基萬 住地全羅北道益山郡春浦面花盃里二統四戶 甲寅七月二十七日生 貫昌寧 號檜谷石瑢十八世孫 號仁齋憶十五世孫 恭奉楚伯九世孫 漢文受學 官歷 從二品嘉善 性本忠篤 服務實業 儒敎

成炯基 住地全羅北道茂長郡莊子山面回龍里一統五戶 辛巳二月二十九日生 貫昌寧 侍中松國二十三世孫 諡文孝士達十七世孫 東佐汝源十世孫 佑鎭玄孫 永讚曾孫 文修孫 夏均子 漢文受學 儒敎 子錫雨 錫爛 錫柱

成致安 住地慶尙南道釜山府沙中面瀛溪洞三統三戶 癸未四月二十二日生 貫昌寧 領相諡文景號獨谷石璘十七世孫 漢文受學 官歷 正三品通政 恭東亞開進敎育會員 儒敎

成平允 住地慶尙南道釜山府沙中面靑鶴洞三統十戶 庚辰正月一日生 貫昌寧 領相諡文景號獨谷石璘十八世孫 漢文受學 官歷 元陵恭奉 儒敎

成弼鍵 住地慶尙南道彦陽郡下北面山前里一統一戶 戊寅五月二十三日生 貫昌寧 侍中松國二十二世孫 直提學諡貞節思齊十八世孫 府使自富十五世孫 文伯曾孫 泰奎孫 基洪子 漢文受學 曾經鄕校掌議 養士齋有司 儒敎 子海吉

成來永 住地全羅南道智島郡慈恩面周雲里一統三戶 乙丑五月五日生 貫昌寧 工恭愍六世孫 通訓元樞玄孫 通訓周默曾孫 通政載漢孫 嘉善烓鎬子 漢文受學 官歷 恭奉五衛將 儒敎

成東郁 住地黃海道兎山郡西加面東山里粉土洞六統八戶 貫昌寧 贈領相諡文景號獨谷石璘后 通政永祐子 漢文受學 儒敎

成殷永 住地江原道鐵原郡新西面內山里三統五戶 丁未三月七日生 貫昌寧 領相昌寧府院君諡文景號獨谷石璘十八世孫 戶恭志道十七世孫 昌山君龜善十六世孫 工恭冀鎬子 漢文受學 歷私塾敎師 儒敎

成光淵 住地平安北道雲山郡城面草下里鎭下洞五統二戶 丙辰七月三日生 貫昌寧 承旨號梅竹堂三問后 振哲五世孫 萬默子 漢文受學 官歷 中樞院議官 儒敎

成義冕 住地平安北道義州府古寧崩面東岩洞二統十戶 癸酉六月三十日生 貫昌寧 靖國功臣夏山君諡襄景夢井后 守義曾孫 通德郎澄孫 通訓光默子 漢文受學 官歷 德源監理署主事 歷龜城私立熙明學校敎師 儒敎

成樂五 住地京畿道坡州郡島里面內洞里一統九戶 庚午九月十六日生 貫昌寧 判書諡文靖號怡軒汝完后 大提學諡文安號安齋任十五世孫 漢文受學 歷本面書記 本里長 坡山學校贊成員 儒敎

張氏部

張憲植 住地京畿道龍仁郡 現住平安南道平壤府 己巳九月二十一日生 漢文受學 內地遊覽 東京大學法科卒業 官歷 學部參書官 同編輯局長 漢城府尹 現任平安南道參與

官高等官三等 從五位 勳三等 儒敎

張忠國 住地江原道平昌郡美灘面倉里五統六戶 戊戌八月十三日生 貫仁同 通政秋云曾孫 漢文受學 儒敎 氏子龍利 誠孝過人 其母病 祝天願代及 其殞絕 斷其右指注血食頃更甦 後三日又爲命絕 更斫左指注血 復延數月之命 一鄕稱美 有旌官文蹟 庚戌受賞金

張成玉 住地平安南道江西郡擧岩面必毛里二統十戶 庚午正月六日生 貫結城 龍瑞曾孫 宗漢孫 日三子 漢文受學 歷公德組合員 儒敎

張相元 住地京畿道開城郡東郊面德岩里妣殿門洞十八統一戶 丁丑二月十日生 貫善山 吏部尙書諡忠獻貞弼三十世孫 兵判寶千十二世孫 孝行旌閭贈監察良鎭孫 監察升漢子 漢文受學 歷太極會評議員 儒敎

張始璧 住地江原道三陟郡未老面東山里 壬子十月十四日生 貫蔚珍 太師諡忠獻號圃蔭貞弼三十世孫 允日孫 行道子 漢文受學 官歷 恭奉 儒敎

張鉉碩 住地全羅北道全州郡草谷面長才里三
統三戶 乙未七月十八日生 貫仁同
諡忠貞安世十九世孫 同敦寧榮祥孫 恭奉奉圭子
漢文受學 孝友敦睦 兼以篤學 儒敎

張明煥 住地全羅北道龍安郡北面弓芝洞一統
三戶 丙辰十一月十四日生 貫仁同
府尹諡文貞安世二十世孫 府使仲陽十九世孫 兵
判安良十五世孫 郡守燦斗十世孫 監察洪植子
漢文受學 儒敎

張龍鎭 住地全羅北道臨陂郡北三面將相洞一
統二戶 壬子正月二十八日生 貫德
水 應敎贈吏判號柳亭玉十五世孫 逸司議贈吏判
號三友堂任重十四世孫 監役樹根曾孫 世奎子
漢文受學 官歷 通信司電話課主事 儒敎

張東植 住地全羅北道古阜郡達川面三峰里一
統十戶 乙未十一月十九日生 貫仁
同 太師諡忠獻號圃蔭吉后 平章事號松溪之賢后
與源府院君諡定懿號樵叟敬后 諡文康號旅軒顯光
后 工判瑞謙后 監察鉉玉孫 孟汲子 漢文受學
儒敎

張載仁 住地全羅北道長水郡溪南面弓坪里三
統八戶 戊辰正月二十日生 貫仁同
太師諡忠獻號圃蔭吉后 漢文受學 儒敎

張鎭文 住地全羅北道長水郡下番巖面魯壇里
一統二戶 辛巳三月九日生 貫興德
燦奎子 漢文受學 儒敎

張安澤 住地全羅北道長水郡下番巖面魯壇里
一統九戶 癸亥八月六日生 貫興城
童蒙敎官錫龍子 漢文受學 儒敎

張允浩 住地全羅北道鎭安郡三北面斗南里四
統三戶 壬戌八月十日生 貫求禮
諡襄貞弼武十一世孫 漢文受學 儒敎

張漢星 住地全羅北道鎭安郡一東面中白巖里
二統七戶 壬申八月一日生 貫興城
進士經世(享南原舟巖書院)十三世孫 漢文受學 儒敎

張禮浩 住地全羅北道茂朱郡裳谷面槐木里四
統二戶 丁丑四月四日生 貫求禮
兵議號三槐堂智賢十世孫 漢文受學 務農力學
現世模範 儒敎

張龍汲 住地全羅北道古阜郡梧琴面五丁里二
統一戶 丙戌九月十三日生 貫仁同
太師諡忠獻號圃蔭吉后 平章事號松溪之賢后 與
源府院君諡定懿號樵叟敬后 諡文康號旅軒顯光后
通訓鉉宗子 漢文受學 儒敎

張學權 住地全羅北道古阜郡聲浦面化龍里一
統六戶 壬子二月二十三日生 貫昌
寧 太師貞翊三十三世孫 原從功臣寬十六世孫
兵使晟十一世孫 進士叔巒十世孫 恭奉彥龍九世
孫 孝行再煥孫 漢文受學 官歷 司憲府監察
性行淸淑 文學擅名 儒敎 氏祖母陳氏有烈行
父監察元昊有孝行 俱有鄕道褒薦

張熙日 住地全羅北道臨陂郡上北面上鵲里三
統一戶 甲午二月三十日生 貫仁同
贈司僕寺正漢秋六世孫 贈承旨萬權五世孫 戶恭
錫煥曾孫 孝行旌閭同中樞大淳孫 宇東子 漢文
受學 曾經本郡鄕校有司 儒敎

張寅根 住地全羅北道鎭安郡三北面斗南里二
統五統 戊辰三月七日生 貫求禮
號氷玉亭不十九世孫 漢文受學 儒敎

張然學 住地全羅北道古阜郡所井面中光里一
統七戶 壬戌四月二十九日生 貫興
城 右僕射延祐后 恭奉號遯菴肇平十八世孫 吏
議夢瑞十五世孫 雲奎玄孫 孝行膺模曾孫 世綱
孫 鳳休子 漢文受學 儒敎

張在鏡 住地全羅北道古阜郡所井面中光里一
統一戶 丁丑正月七日生 貫興城
右僕射延祐后 恭奉號遯菴肇平十九世孫 吏議夢
瑞十六世孫 世祐曾孫 副護軍鼎休孫 通政然國
子 漢文受學 儒敎

張學進 住地全羅北道古阜郡聲浦面化龍里一
統九戶 戊辰十月二十二日生 貫昌
寧 太師貞翊三十三世孫 原從功臣寬十六世孫
兵使晟十一世孫 進士叔巒十世孫 恭奉彥龍九世
孫 孝行再煥孫 漢文受學 官歷 恭奉 稟行溫
重 孝友兼備 儒敎 母陳氏有烈行 父監察元昊
有孝行 俱有鄕道褒薦

張建植 住地全羅北道任實郡阿山面蓬峴里五
統二戶 辛未三月二十五日生 貫興
德 舍人號沙村經世十一世孫 漢文學學 儒敎

張錫奎 住地全羅北道長水郡溪東[illegible]平地里一
統一戶 丁卯正月二十九日生 貫仁
同 貴得曾孫 壽業孫 都事在權子 漢文受學
儒敎

張燁 住地全羅北道茂朱郡橫川面三巨里四統二戶 戊寅十二月六日生 貫德水 領相新豐府院君諡文忠號谿谷維七世孫 漢文受學 敎官歷 洪陵叅奉 儒敎

張奎東 住地全羅北道興德郡二東面竹洞里一統一戶 乙酉八月二十三日生 貫興城 中郎將英二十世孫 繕工監正合十七世孫 學行監察允升十六世孫 忠順衛號遯菴肇平 端宗末遯於淳昌南追山下興申歸來亭趙司諫爭九人志節相契修十老稧建祠高敞十老并享 十五世孫 進士楠八世孫 副護軍以龍七世孫 孝行贈掌禮院掌禮天紀玄孫 嘉善仁平子 漢文受學 官歷 叅奉 儒敎

張鐸相 住地慶尙南道釜山府釜山面佐川洞十三統一戶 癸未八月二十二日生 貫仁同 吏叅號聾軒顯道十二世孫 主簿活五世孫 漢文受學 醫學卒業 儒敎

張根淑 住地慶尙南道龍南郡東面北門洞 丁酉正月二十一日生 貫仁同 府尹諡忠貞號松隱安世二十三世孫 漢文受學 儒敎

張汝圭 住地慶尙南道龍南郡東面新上洞 貫仁同 府尹諡忠貞號松軒安世二十三世孫 戶叅志彦孫 同中樞紀悅子 漢文受學 儒敎

張志廈 住地慶尙南道釜山府沙上面掛法洞一統三戶 戊子十月二十九日生 貫仁同 掌令脩十九世孫 右叅贊諡文康號旅軒顯光十三世孫 叅奉洙相子 漢文受學 本府私立龜明學校卒業 日本京都市同志社中學校修業 歷東萊府鄕校掌議 本面長 本府私立明進學校敎員 龜浦銀行書記 儒敎

張在七 住地全羅南道靈光郡森北面月蓮里三統九戶 丙戌八月八日生 貫興城 敎官號遯菴肇平十八世孫 吏議夢瑞十五世孫 贈嘉善炳休孫 同中樞然忠子 漢文受學 官歷 莊陵叅奉 儒敎

張寶烈 住地全羅南道順天郡雙巖面古山里一統九戶 戊午生 貫木川 壬辰功臣牧使贈兵判諡忠毅潤行九世孫 贈掌樂正弘敏八世孫 贈刑議九三七世孫 嘉善以弼五世孫 雲景玄孫 徽遠曾孫 滿孫 都正忠權子 漢文受學 官歷 義禁府都事 儒敎

張杜相 住地全羅南道谷城郡石谷面溫水洞六統一戶 壬辰二月十七日生 貫仁同 逸堂令脩十七世孫 吏叅號月圃顯道十一世孫 嘉善萬採八世孫 孝行大伯七世孫 贈司僕寺正胤哲玄孫 贈承旨時應曾孫 贈叅贊錫煥孫 同中樞世遠子 漢文受學 官歷 孝陵叅奉 儒敎 子志鍾 侍中諡忠懿號石川敬三十四世孫 叅贊百林二十二世孫 主簿號竹軒德守七世孫 漢文受學 儒敎

張德軫 住地全羅南道木浦府進禮面東湖里二統六戶 庚戌七月一日生 貫仁同 叅判錐十四世孫 判書號溪軒遇駿十三世孫 府使柱國九世孫 承旨得天玄孫 漢文受學 官歷 正三品通政 儒敎

張學圭 住地全羅南道木浦府佐村面松山里癸卯八月四日生 貫興德 監司以吉九世孫 漢文受學 父母之喪 三年行素 有面邑薦 儒敎

張仁植 住地全羅北道興德郡二南面新松里一統七戶 戊寅七月四日生 貫興城 敎官號遯菴肇平十五世孫 通德郎號永嘉齋龜賢六世孫 戶叅錫良孫 都正漢默子 漢文受學 官歷 厚陵叅奉 儒敎 氏六代祖龜賢 六載居廬 以孝登薦

張瑛均 住地全羅南道谷城郡曳山面長善里六統二戶 戊子十一月九日生 貫興城 原從功臣縣監號伴鷗亭允愼十八世孫 孝行察訪號栗溪伋十四世孫 佐郎號沙村經世十三世孫 司僕寺正號三省齋在翼五世孫 號湖隱化淳曾孫 戶叅號農隱善植孫 孝行都事號愼默甲烈子 漢文受學 儒敎

張瑄基 住地全羅南道順天郡西面竹清里一統六戶 癸未十月二十七日生 貫木川 木川君彬二十世孫 牧使贈左贊成諡忠毅潤十世孫 潑曾孫 成權孫 嘉善鍾烈子 漢文受學 官歷 敦寧府都正 耶穌敎

張禧錫 住地全羅南道順天郡月燈面長善里三統五戶 癸酉九月十三日生 貫木川 牧使贈左贊成諡忠毅潤十三世孫 郡守相漢八世孫 叅奉基成子 漢文受學 官歷 厚陵叅奉 現本里長 儒敎

張基洪 世地全羅南道順天郡月燈面農谷里一統八戶 己丑九月八日生 貫木川 牧使贈左贊成謚忠毅潤十世孫 注書世良六世孫 通德郎處仁玄孫 漢文受學 歷本郡齋任 本面執綱 會計長 現紳士大同譜評議員 儒敎

張瀚植 住地全羅南道康津郡黎旨面离馬里三統三戶 辛卯五月七日生 貫興德 承門祗候得寶二十世孫 郡守軒十九世孫 繕工監正合十八世孫 監察允升十七世孫 副司直克平十六世孫 叅奉偉十五世孫 僉中樞以武十四世孫 贈戶叅有良曾孫 同中樞震龜孫 淳奎子 漢文受學 儒敎

張儀運 住地全羅南道康津面梨旨面上棠里一統六戶 戊午九月十三日生 貫仁同 進士眩十五世孫 牧使雄十四世孫 靖社功臣副護軍景立十世孫 同中樞進侯九世孫 戶議應良八世孫 左尹斗成七世孫 同中樞漢徵六世孫 鉉集子 漢文受學 官歷 武科 司果 主簿 儒敎

張禹會 住地全羅南道木浦府石津面虎洞里一統二戶 戊寅六月二十二日生 貫仁同 號圃蔭貞弼后 漢文受學 博通經籍 兼嫻時務 常以孝友敦睦爲務 儒敎

張裕玉 住地全羅南道咸平郡箕城面上朱里 丁亥正月二十二日生 貫仁同 叅贊謚文康號旅軒顯光后 贈司僕寺正重昌玄孫 贈戶議佑逸曾孫 贈戶叅允晚孫 五衛將載煥子 漢文受學 官歷 叅奉 儒敎

張奉玉 住地全羅南道咸平郡箕城面上朱里 庚寅二月二十九日生 貫仁同 叅贊謚文康號旅軒顯光后 贈司僕寺正重昌玄孫 贈戶議佑逸曾孫 贈戶叅允晚孫 五衛將載煥子 漢文受學 官歷 英陵叅奉 赤十字社員 儒敎

張命相 住地全羅南道海南郡門內面鴈洞里一統七戶 乙丑五月十五日生 貫仁同 叅贊謚文康號旅軒顯光十一世孫 官歷 慶尙北道觀察府主事 六品 高敞郡守 正三品通政 爲吏廉明 洽有遺愛 儒敎

張世昌 住地全羅南道長興郡安上面茅嶺里三統七戶 壬午十月十九日生 貫德水 右相號谿谷維九世孫 孝行贈奉事號理門齋時敏七世孫 翰彩曾孫 成根孫 孝行叅奉號慕齋勳子 漢文受學 力穡養親 鄉里稱善 儒敎 子正鎭

張顯喆 住地全羅南道木浦府佐村面雙橋里四統五戶 乙丑八月二十三日生 貫興德 平章事興山君機二十五世孫 叅贊允文十五世孫 戶叅斗彬六世孫 左承旨漢翼五世孫 承旨道恒玄孫 副尉遇七曾孫 承旨正燁孫 通訓栗杓子 漢文受學 官歷 明陵叅奉 六品 中樞院議官 力行篤農 先塋石儀 一新剏立 人稱其孝先 儒敎

張珉會 住地全羅南道木浦府石津面九山洞三統三戶 癸未六月十九日生 貫仁同 號圃蔭貞弼后 承旨炳玉子 漢文受學 官歷 宮內府主事 博通經義 入孝出恭 與弟子數十人 常以講讀爲務 儒敎

張寅相 住地全羅南道咸平郡箕城面九星里 庚午十二月十七日生 貫仁同 右叅贊百林后 孝行旌閭工議昌胤九世孫 承旨奎永子 漢文受學 受業宋淵齋秉璿門 官歷 長陵叅奉 中樞院議官 正三品通政 本郡鄉校直員 歷赤十字社特別社員 儒敎

張在基 住地全羅南道咸平郡海保面山內里七統二戶 癸巳四月九日生 貫仁同 叅贊百林二十七世孫 注書安國二十二世孫 牧使雄十七世孫 進士漢明七世孫 戶叅鳳五六世孫 通政天房五世孫 工議志平曾孫 監察仁澤孫 主事台元子 漢文受學 官歷 叅奉 儒敎

張永會 住地全羅南道木浦府石津面九山洞一統一戶 戊辰十一月七日生 貫仁同 號圃蔭貞弼后 孝行承旨炳玉子 漢文受學 官歷 景陵叅奉 講究經義 篤尙孝悌 儒敎

張允植 住地全羅北道鎭安郡一北面德川里二統九戶 甲子八月三十日生 貫仁同 漢記子 漢文受學 於耕於讀 一心誠勤 儒敎

張寅富 住地全羅北道茂朱郡裳谷面槐木里六統七戶 丙子七月十五日生 貫求禮 兵議號三槐堂知賢十一世孫 漢文受學 孝友立志 耕讀是務 儒敎

張權永 住地全羅北道益山郡南一面木上里四統三戶 辛未七月九日生 貫仁同 贈戶議旻十一世孫 主簿碩周九世孫 五衛將志彥玄孫 漢文受學 儒敎

張昞浩 住地全羅北道萬頃郡北一道面弓洞里一統六戶 戊寅十二月二十五日生

貫仁同 府尹謚忠貞安世十八世孫 掌令脩十六世孫 副司果壎孫 嘉善仁錫子 漢文受學 現私立永興學校學監 本面公錢領受員 儒敎

張鳳相 住地慶尙南道龍南郡光二面仙洞 庚午十月二十七日生 貫仁同 府尹謚忠貞號松隱安世二十世孫 有喆孫 奎式子 漢文受學 儒敎

張碩圭 住地慶尙南道龍南郡東面新上洞 壬午三月十三日生 貫仁同 府尹號松軒安世二十三世孫 紀原子 漢文受學 歷本郡醫藥組合評議員 儒敎

張志倫 住地慶尙南道金海郡七山面陰法里三統九戶 甲戌十一月一日生 貫仁同 右叅贊贈領相謚文康號旅軒顯光十三世孫 副提學贈吏判應一十二世孫 牧使鍵十一世孫 贈司僕寺正聖樞五世孫 贈承旨大哲玄孫 贈戶叅鎭遠孫 同中樞永相子 漢文受學 儒敎

張鳳弼 住地慶尙南道釜山府北面釜谷洞一統二戶 丙子十月二十三日生 貫仁同 錫華玄孫 光星曾孫 東璧孫 文燮子 漢文受學 歷本府鄕校掌議 農進會員 儒敎

張箕澓 住地全羅南道咸平郡箕城面良林里十三世孫 孝行旌閭工議昌胤七世孫 資憲志信孫 兵叅鉉樞子 漢文受學 官歷 正三品通政 秘書丞 儒敎

張瑢澤 住地全羅南道咸平郡箕城面良林里戊辰七月二十日生 貫仁同 府尹雄十四世孫 宣廟功臣軍資監正宇翰十三世孫 左尹南驥七世孫 兵叅鉉樞子 漢文受學 官歷 莊陵叅奉 儒敎

張泰日 住地全羅南道咸平郡箕城面良林里壬申五月七日生 貫仁同 右叅贊百林后 嘉善斗甲五世孫 司僕寺正志館子 漢文受學 官歷 童蒙敎官 正三品通政 從二品嘉善 儒敎

張志生 住地全羅南道咸平郡箕城面良林里一統一戶 壬寅四月十日生 貫仁同 右叅贊百林后 嘉善斗甲五世孫 漢文受學 官歷 司憲府監察 儒敎

張景汞 住地全羅南道寶城郡道村面海倉里五統十戶 己卯七月十一日生 貫仁同 正憲謚忠貞號松隱安世后 吏判贈后 儀璿六世孫 宣傳漢斗五世孫 司僕寺正俊昌玄孫 承旨杞龍曾孫 贈戶叅得順孫 同中樞信根子 漢文受學 官歷 武宣傳官 儒敎 子甲烈 東烈 蘭出

張榮鎭 住地全羅南道寶城郡道村面古里一統二戶 乙巳九月十八日生 貫德水 德城府院君謚恭肅舜龍后 判尹翮十八世孫 原從功臣禮議忠輔十五世孫 吏叅栢十四世孫 監司仕重十三世孫 衛聖功臣河陽君迥十二世孫 禦侮將軍雲溟十一世孫 承旨至亨六世孫 叅奉魚孫 世福子 漢文受學 官歷 正三品通政 儒敎 子淳洪 淳興

張志烈 住地全羅南道昌平郡兼面垈興里二統四戶 癸酉六月十九日生 貫仁同 吏部尙書謚忠獻貞弼后 吏叅號月浦顯道十二世孫 吏議萬採十世孫 司僕正胤哲五世孫 承旨時應玄孫 戶叅錫喜曾孫 五衛將正遠孫 進士一相子 漢文受學 官歷 長陵叅奉 秘書院丞 儒敎

張洪宰 住地全羅南道康津郡白道面魚觀里二統三戶 乙酉七月十八日生 貫興德 繕工監正合十五世孫 副司直克平十三世孫 叅奉以邦十一世孫 僉中樞鳳儀九世孫 信鉉子 漢文受學 儒敎 子殷采 成采

張啓相 住地全羅南道咸平郡箕城面良林里辛巳四月二十四日生 貫仁同 孝行旌閭工議昌胤九世孫 判書潤宅曾孫 戶叅鉉文孫 監察斗渙子 漢文受學 官歷 惠民院主事 儒敎

張漢旭 住地全羅南道順天郡黃田面飛村里三統三戶 丙辰二月十二日生 貫木川 謚忠毅潤十世孫 漢文受學 官歷 泰陵叅奉 正三品通政 務本篤行 名實兩全 儒敎

張敬淑 住地全羅南道寶城郡道村面海倉里四統九戶 壬戌八月二十九日生 貫仁同 正憲謚忠貞號松隱安世后 吏判俌后 宣傳漢斗五世孫 司僕寺正俊昌玄孫 承旨杞龍曾孫 戶

吉相 住地全羅南道咸平郡箕城面九成里丁卯九月十日生 貫仁同 孝行旌閭工議昌胤九世孫 判書潤宅曾孫 工叅鉉植孫 戶叅斗汲子 漢文受學 官歷 孝陵叅奉 正三品秘書丞 孝友兼篤 鄕里咸稱 儒敎

張仁皙 住地全羅南道麗水郡華陽面西村六統五戶 庚寅五月十二日生 貫木川
木川君彬二十一世孫 贈戶參學杓曾孫 五衛將圭讚孫 監役鳳淳子 漢文受學 歷本郡齋任 儒敎

張明鎬 住地全羅南道咸平郡新光面沙川里 乙巳九月十七日生 貫興城 監司號野憂以吉十世孫 資憲漢成曾孫 通政舜輿孫 嘉善琚子 漢文受學 官歷 貞陵參奉 正三品通政 儒敎

張順煥 住地全羅南道咸平郡章本面玉山里 癸亥四月四日生 貫仁同 參贊百林二十一世孫 司僕寺正錫文玄孫 贈嘉善俊植子 漢文受學 官歷 五衛將 儒敎

張永相 住地全羅南道咸平郡大洞面玉年里 甲戌二月二十七日生 貫仁同 參贊百林后 諡貞孝昌胤九世孫 贈資憲潤宅曾孫 贈戶議鉉植孫 嘉善斗汲子 漢文受學 官歷 厚陵參奉 儒敎

張基奐 住地全羅南道麗水郡華陽面玉笛里三 統五戶 甲戌十一月二十二日生 貫木川 木川君彬二十世孫 贈戶參志杓孫 同敦寧泰址子 漢文受學 人日製初試 以農爲業 不求人知 儒敎

張孝基 住地全羅南道麗水郡華陽面玉笛里三 統七戶 辛巳五月十四日生 貫木川 敎授自綱十三世孫 通政士賢曾孫 贈戶參志杓孫 泰璘子 漢文受學 歷本郡齋任 天委聰俊 歷覽經史 篤信聖訓 究窮義理 儒敎

張載煥 住地全羅南道咸平郡箕城面上朱里 辛亥九月十二日生 貫仁同 參贊諡文康號旅軒顯光后 司僕寺正重昌曾孫 贈戶議佑逸孫 贈戶參允晩子 漢文受學 官歷 司憲府監察 從二品嘉善 五衛將 儒敎

張炳元 住地全羅南道靈巖郡西終面羊場里四 統七戶 庚寅十月十八日生 貫仁同 參贊百林二十四世孫 司僕寺正應順曾孫 贈通政亨國孫 贈戶參承祚子 漢文受學 官歷 副護軍同中樞 五衛將 歷產業會長 儒敎

張昊淇 住地全羅南道莞島郡古今面莊峙里一 統九戶 丙戌六月六日生 貫仁同
諡忠貞安世二十二世孫 嘉善號月浦顯道十三世孫 吏議萬采十世孫 嘉善趾南七世孫 壽志子 漢文受學 兼務醫理 忠信篤行 人稱君子 儒敎

張治龍 住地全羅南道珍島郡智山面臥牛里一 統六戶 辛酉二月八日生 貫仁同
諡忠貞號松隱安世十九世孫 左尹仲陽十八世孫 兵使時彥十三世孫 參奉號遯叟禹臣十世孫 通政成元五世孫 通政再翰曾孫 通政天鵬孫 五衛將德奎子 漢文受學 官歷 思陵參奉 正三品通政 儒敎 子斗弼 洞弼 洪弼

張龍文 住地全羅南道珍島郡明今面活谷里三 統八戶 乙亥六月二日生 貫仁同
參贊百林二十三世孫 節度使乙仲十六世孫 嘉善鳳翼五世孫 參奉允極曾孫 世良孫 志彥子 漢文受學 儒敎 子在勳 在京 氏母崔氏 夫喪卽欲下從 顧念幼孤 强忍以生 扶立門戶

張漢淑 住地全羅南道興陽郡南陽面上兎里三 統四戶 辛酉三月十三日生 貫仁同
諡忠獻貞弼后 掌令號寓軒璿十三世孫 御史號持心堂允淳十二世孫 縣監號梧庵洪十一世孫 琮錫子 漢文受學 官歷 工曹參議 儒敎

張永敏 住地全羅南道珍島郡臨二面白也里四 統九戶 丁巳十二月一日生 貫仁同
上將軍金用后 掌令脩十七世孫 都正世弼十二世孫 郡守贈工判敬仁十世孫 通禮昌文六世孫 贈資憲致皖孫 贈戶參俊益子 漢文受學 官歷 宣陵參奉 儒敎 氏母具氏 其夫罹疾 命將殞斷指回甦 及其逝 靑孀全節 敎育遺孤 完立門戶 儒林褒其烈行

張文澤 住地全羅南道珍島郡智山面加峙里八 統八戶 丙辰四月七日生 貫仁同
上將軍金用后 平章事諡忠貞安世二十一世孫 領敦寧傅凱十五世孫 兵使號南溪時彥十四世孫 贈左尹億天六世孫 贈工議善建五世孫 贈同中樞得漢玄孫 贈吏參南鵬曾孫 副護軍光翼孫 都事學仁子 漢文受學 官歷 參奉 歷本郡鄕校都有司 儒敎 子秉洙參奉 秉俊 氏父孝行卓異 士論齊發 欲薦上府 堅執止之 鄕里稱其尤難

張英煥 住地平安南道順川郡鳳凰面下洞四統五戶 戊午十二月二十八日生 貫仁同 左僕射號洛西暎十八世孫 漢文受學 治家有度 敎子有方 儒敎

張鎭奎 住地咸鏡南道安邊郡衛益面蕃芝洞一統五戶 庚申二月二十四日生 貫仁

同　叅奉春一十一世孫　司僕正胤淑十世孫　叅奉達
輔孫　漢文受學　儒敎

張商楫 住地平安北道義州府光城面外洞二統八戶　壬寅七月四日生　貫安東　嘉善世禎后　奉厚孫　守元子　漢文受學　歷本郡鄕任　儒敎

張周先 住地慶尙南道釜山府釜山面凡一洞十六統十戶　己丑九月二十三日生　貫仁同　玉城府院君號洛西晩后　進士錫周八世孫　漢文受學　歷東萊鄕校掌議　商務右社明查長　儒敎

張元錫 住地江原道麟蹄郡內一里面廣院里二統九戶　癸未九月十四日生　貫仁同　牧使遇漢后　華寶子　漢文受學　儒敎

張源瑀 住地江原道三陟郡薦谷面月山里　癸未十二月十一日生　貫蔚珍　判書號松隱伯吉二十八世孫　通政守京孫　嘉善桂煥子　漢文受學　官歷　主事　儒敎

張南燮 住地全羅北道南原郡萬德面江亭里二統七戶　丁丑正月二十七日生　貫興德　吏部尙書吉三十九世孫　平章事輿山君機二十六世孫　斗洽子　漢文受學　儒敎

張　柞 住地全羅北道南原郡時山面新啓里四統一戶　甲子五月二十二日生　貫興城　太師號圃陰貞弼后　戶部尙書興原君濂二十一世孫　繕工監正合十七世孫　縣監允愼十六世孫　孝行贈敎官號壺村儼十三世孫　號養眞堂浣八世孫　璨玄孫　時衡曾孫　孝行鑠孫　孝行副護軍濟燁子　漢文受學　官歷　通信司電話課主事　儒敎

張永文 住地全羅北道全州郡上關面大興里一統九戶　丙午十二月二十九日生　貫仁同　玉山府院君桂十四世孫　嘉善貴鳳六世孫　順敬曾孫　漢燁孫　贈嘉善大元子　漢文受學　官歷　光陵叅奉　正三品通政　儒敎　子俊植

張錫重 住地全羅北道全州郡上關面大興里一統八戶　壬戌五月十八日生　貫仁同　玉山府院君桂十七世孫　贈工議大秋八世孫　德成曾孫　佐翰孫　東奎子　漢文受學　官歷　中樞院議官　儒敎　子昌永　斗永

張錫洛 住地全羅北道咸悅郡南二面點岩里戊寅十一月二十五日生　貫仁同　諡忠貞安世二十一世孫　府使天鵬十三世孫　叅贊遠植曾孫　秘書院丞玄煥孫　協辦基斗子　漢文受學

官歷　平安北道觀察府主事　中樞院議官　從二品
嘉善　儒敎　氏母全州李氏　烈行旌閭

張秀喆 住地全羅北道井邑郡東面避胡里一統一戶　辛巳八月四日生　貫仁同　太師號圃隱吉三十六世孫　昊鎭孫　淳七子　漢文受學　官歷　昌陵叅奉　儒敎

張在基 住地全羅北道井邑郡北面漢橋里四統九戶　丁酉二月二十三日生　貫仁同　吏叅次周十世孫　吏議世明九世孫　孝行旌閭贈贊政英植孫　孝行旌閭贈童蒙敎官日煥子　漢文受學　儒敎　氏祖母礪山宋氏　母延安李氏　以孝烈世家亦有烈行旌閭　世稱四旌家

張柄哲 住地全羅南道莞島郡青山面茅島西里一統九戶　庚寅正月十九日生　貫仁同　叅贊百林三十一世孫　副護軍景立十二世孫　承旨武伊五世孫　叅議尙用曾孫　判官大喆孫　副護軍泰宗子　漢文受學　官歷　英陵叅奉　儒敎

張奎顯 住地慶尙南道機張郡中北面月內洞四統六戶　丁亥十一月五日生　貫仁同　昌胤玄孫　翼天曾孫　觀聖孫　通政南煥子　漢文受學　歷本郡鄕校掌議　儒敎

張周煥 住地慶尙南道機張郡東面鶴里洞二統二戶　戊寅八月二十四日生　貫仁同　尙健曾孫　云大孫　東坤子　漢文受學　歷本郡鄕校掌議　本面長　儒敎

張周榛 住地慶尙南道釜山府左耳面萬德洞十四統六戶　乙卯十一月二十三日生　貫仁同　順成曾孫　奉雲孫　南翼子　漢文受學　儒敎

張昌極 住地全羅南道珍島郡府內面堂東里二統十戶　癸酉十一月十二日生　貫仁同　叅贊百林二十三世孫　節度使乙仲十六世孫　嘉善星文玄孫　司果珥翰曾孫　斗奎孫　孝行時淡子　漢文受學　儒敎　氏父嘗於親患　吮瘡嘗糞屢次割股取血　注口還甦　郡道累薦　載在三綱錄母朴氏　爲其夫病　嚙指灌血　回甦一晝而不幸即欲下從　爲念幼孤　强忍而生　育以恩敎以義　竟成其家

張在浩 住地全羅南道珍島郡明今面活谷里四統五戶　壬辰九月十四日生　貫仁同　叅贊百林二十四世孫　節度使乙仲十七世孫　叅奉允極玄孫　世良曾孫　志崙孫　通政禮文子　漢文

受學 儒敎 氏兄嫂慶州李氏 其夫病劇 嘗糞甘苦 斷指注血 回甦六日 以登郡道之薦褒

張世斗 住地全羅南道長興郡會寧面里門里二統十戶 壬戌六月一日生 貫德水 德城府院君舜龍二十一世孫 判尹翮十七世孫 孝薦奉事時敏十世孫 孝行翰宇曾孫 應根孫 號安軒煦子 漢文受學 儒敎 子永鎭

張世雄 住地全羅南道長興郡會寧面里門里三統一戶 癸酉六月十日生 貫德水 判尹翮十七世孫 兵佐自昌十三世孫 孝薦奉事時敏十世孫 號農菴翰昊曾孫 京根孫 贈嘉善謙子 漢文受學 官歷 童蒙敎官 孝奉二親 竭力養志 儒敎 子太鎭

張基瑛 住地全羅南道順天郡西面竹淸里一統四戶 癸未六月二十九日生 貫木川 木川君彬二十世孫 忠旌牧使贈左贊成諡忠毅潤十世孫 通政濮曾孫 資憲成權孫 資憲公烈子 漢文受學 官歷 恭奉 耶蘇敎

張志喆 住地全羅南道莞島郡古今面靑島洞一統七戶 丙寅正月三日生 貫仁同 恭贊百林二十二世孫 注書天淑十九世孫 進士萬昌十八世孫 資憲翰龍八世孫 通訓大信玄孫 承旨奉齡曾孫 戶恭擎福孫 五衛將運讚子 漢文受學 官歷 童蒙敎官 曾經本郡文廟色掌 本郡鄕約契色掌 紳士大同譜本郡贊成員 氏號島山 幼而穎悟 博涉經史 長而修齊 儀表士林 孝友敦睦 鄕里推仰 遊洛三載 竟爲潦倒 退伏山林敎誨子孫 必以忠孝爲先 固守常分 繼其世德 儒敎 子鉉奎 鉉錫 鉉敦

張淳文 住地全羅南道光陽郡玉龍面柰川里一統三戶 丙子三月十日生 貫仁同 贈左掌禮燦曾孫 漢文受學 官歷 英陵恭奉 從二品嘉善 儒敎

張 爛 住地全羅南道長興郡會寧面里門里三統一戶 丙辰三月十七日生 貫德水 德城府院君舜龍二十世孫 判尹翮十六世孫 孝薦奉事時敏九世孫 孝行思五曾孫 號農菴翰昊孫 學行東根子 漢文受學 官歷 恭奉 篤行齊家 鄕里咸頌 儒敎 子世珉

張龍植 住地全羅南道興陽郡豆原面上垈里三統四戶 甲子十月三十日生 貫仁同 太常卿伯十六世孫 承旨起漢九世孫 司僕正逸紹

女孫 通政志越曾孫 嘉善銑弼孫 同中樞允汲子 漢文受學 官歷 恭奉 才藝卓越 精通經義 勤儉修身 孝事其親 儒敎

張正石 住地全羅南道興陽郡南下面豐吉里二統七戶 癸未二月十六日生 貫仁同 開國功臣思吉后 道恒玄孫 興允曾孫 候聖孫 恭奉永局子 漢文受學 篤學敏行 一遵古道 儒敎

張元洵 住地全羅南道莞島郡古今面細洞里五統五戶 丙辰六月三十日生 貫仁同 領敦寧傅凱十世孫 嘉善東載玄孫 嘉善道一曾孫 孝行五衛將興祿孫 聖權子 漢文受學 孝友敦睦 謹守世德 儒敎 子河局 河銀 河奎 河哲 孫奇英

張連實 住地全羅南道莞島郡所安面椰東里三統三戶 庚戌八月十四日生 貫仁同 南翊玄孫 德山曾孫 得孫孫 允學子 漢文受學 蚤失所恃 力穡事親 養志養體 靡有不備 及喪盡禮致哀 鄕論稱以孝子 儒敎

張奎翊 住地慶尙南道釜山府龍珠面龍塘洞五統三戶 丁丑六月二十九日生 貫仁同 工恭在華十四世孫 府使致祚十三世孫 府使漢柱十二世孫 漢文受學 曾經本府鄕校掌議 都有司 儒敎

張道連 住地慶尙南道釜山府沙中面靑鶴洞四統三戶 戊寅八月二十日生 貫仁同 都正胤宗十世孫 贈戶議昌現八世孫 通政學守孫 漢文受學 恭赤十字社員 農進會員 儒敎

張道元 住地慶尙南道機張郡中北面院洞五統三戶 壬子六月二十一日生 貫仁同 逸吏判諡文康號旅軒顯光后 泰重玄孫 漢宅曾孫之國孫 聖寬子 漢文受學 儒敎

張翼翰 住地慶尙南道彦陽郡中北面茶開里十一統三戶 壬辰九月二十六日生 貫仁同 正憲安世十八世孫 軍資監正信好六世孫 工議善希五世孫 工恭命長玄孫 同中樞厚時孫 童蒙敎官季龍子 漢文受學 官歷 副護軍 曾經本郡鄕校都有司 儒敎 子聲浩 孫極七 南七 衡七 氏祖母尹氏 當其夫喪 血淚不乾 仍爲廢眼 其子季龍 設壇祝天 誠孝所感 廢眼復明 道薦旌閭

張運鳳 住地慶尙南道彥陽郡上北面盤松里三統十戶　壬申十二月六日生　貫仁同　左尹仲陽二十一世孫　原從功臣慶龍十二世孫　齡九曾孫　希重孫　榮邦子　漢文受學　儒敎　子秀寬　德寬　龍寬　孫敬特

張陽皞 住地慶尙南道金海郡酒村面望德里七統九戶　戊午四月十四日生　貫仁同　正憲諡忠貞安世十九世孫　府使仲陽十八世孫　逸掌令脩十七世孫　豐儲倉丞俌十六世孫　叅奉孟倡十五世孫　叅奉敬孫十四世孫　僉中樞是珍十一世孫　斗晃子　漢文受學　儒敎

張元伯 住地全羅南道莞島郡助藥面呂洞里一統五戶　癸亥九月四日生　貫仁同　贈領相諡文康號旅軒顯光后　五衞將興錄孫　聖學子　漢文受學　官歷　龍驤衞副護軍　承襲世德　篤尙孝友　儒敎　子河千　河玟　河俊　河吉　河進　河律

張福裕 住地全羅南道莞島郡助藥面堂木里二統八戶　癸酉九月十五日生　貫仁同　贈領相諡文康號旅軒顯光后　嘉善元益孫　布才子　漢文受學　文行幷優　鄕論共推　儒敎　子榮彥　璐彥　智彥　日弘

張鉉杓 住地全羅南道康津郡杏面嵋山里一統三戶　癸亥十一月二十六日生　貫仁同　叅贊百林二十三世孫　注書天淑二十世孫　孝行儀盾孫　志權子　漢文受學　早謝榮塗　篤尙行義　隣里稱嘆　儒敎　氏祖儀盾　天性純孝　母於病中　思食生魚　時値臘雪　臨水呼泣　忽有尺魚躍氷　煎進卽效　口以嘗糞　指以瀝血　誠孝所及　有是感神　及喪面墨骨瘠　極盡其哀　士論齊發　屢爲褒薦　事載湖南三綱錄

張容堅 住地全羅南道濟州郡中面二徒里八統六戶　庚午六月十六日生　貫仁同　大司諫一就十二世孫　漢文受學　官歷　濟州牧主事　陞六品　旌義郡守　本郡守　本郡裁判所判事　署理　現養魚事業　土地開墾　產業功勞不尠　受表彰狀　儒敎

張聖源 住地全羅南道濟州郡新右面郭支里　乙酉六月二十七日生　貫仁同　漢文受學　臨時土地調査局養成所卒業　官歷　土地調査局書記　儒敎

張奎軫 住地慶尙南道河東郡玉東面楸洞十四統八戶　丙子五月九日生　貫丹陽　左相號松溪之賢后　漢文受學　儒敎

張準基 住地全羅南道莞島郡古今面永扶洞三統四戶　庚辰六月二十日生　貫仁同　諡忠貞安世二十三世孫　嘉善號月浦顯道十三世孫　禮議萬釆十世孫　嘉善趾南八世孫　通政遜相孫　通政安志子　漢文受學　官歷　本郡公立普通學校學務委員　孝親睦族　謹守世規　儒敎

張志元 住地全羅南道莞島郡古今面青島洞里一統四戶　己巳二月二十日生　貫仁同　叅贊百林二十二世孫　注書天淑十九世孫　進士萬昌十八世孫　資憲翰龍八世孫　通訓大信玄孫　承旨奉齡曾孫　戶叅擎福孫　五衞將運讚子　漢文受學　官歷　司憲府監察　居鄕安貧　專以孝友爲務　儒敎

張容順 住地全羅南道莞島郡薪智面陽川里一統三戶　癸亥十一月二日生　貫仁同　贈領相諡文康號旅軒顯光后　工議世弘十一世孫　副護軍晚齡六世孫　學泰子　漢文受學　愛親友弟　謹飭自守　頗有德望　儒敎

張達武 住地慶尙南道釜山府沙上面甘田洞十四統八戶　甲寅四月三日生　貫仁同　神虎衞大將軍金用后　號竹亭潛十八世孫　判尹珝十二世孫　漢文受學　官歷　電話課主事　歷本府安樂書院掌議　鄕校都有司　本港客主會議員　儒敎

張奉圭 住地慶尙南道釜山府沙中面瀛溪洞十七統九戶　癸亥正月十三日生　貫仁同　五衞將致英玄孫　通政仁坤孫　基植子　漢文受學　歷本府鄕校掌議　儒敎

張奉汶 住地慶尙南道釜山府沙中面瀛溪洞十統九戶　甲子九月十三日生　貫仁同　五衞將致英五世孫　副尉應周孫　道元子　漢文受學　官歷　從仕郎　正三品通政　儒敎

張性玟 住地慶尙南道釜山府西上面石寺洞一統七戶　辛酉六月二十六日生　貫仁同　通政八絃曾孫　順岳孫　有永子　漢文受學　曾經本府鄕校掌議　都有司　儒敎

張裕相 住地慶尙南道釜山府左耳面龜浦洞二十六統五戶　辛酉正月四日生　逸吏　判諡文康號旅軒顯光十一世孫　同中樞達彥子　漢

文受學　叅龜浦銀行株主　本港一紀稧株主　儒敎

張願敬 住地慶尙南道金海郡大下面德頭里三

統九戶　丙辰正月五日生　貫仁同

太常卿伯后　益三曾孫　發福孫　貴成子　漢文受學　官歷　中樞院議官　儒敎　子泰龍

張基皞 住地慶尙南道金海郡酒村面農所里三

統八戶　癸酉九月十五日生　貫仁同

府尹諡忠貞安世十九世孫　府使仲陽十八世孫　逸掌令脩十七世孫　豐儲倉丞脩十六世孫　叅奉敬孫十四世孫　僉中樞是珍十一世孫　斗晟子　漢文受學　儒敎

張斸皞 住地慶尙南道金海郡酒村面農所里九

統十戶　甲戌十月二十五日生　貫仁同

府尹諡忠貞安世十九世孫　府使仲陽十八世孫　逸掌令脩十七世孫　豐儲倉丞脩十六世孫　叅奉孟倡十五世孫　叅奉敬孫十四世孫　僉中樞是珍十一世孫　斗晃子　漢文受學　儒敎

張熙植 住地慶尙南道金海郡酒村面內三里七

統五戶　戊寅十二月二十八日生　貫仁同

府尹諡忠貞號松隱安世二十二世孫　府使仲陽（享玉溪祠）二十一世孫　逸掌令脩（享玉溪祠）二十世孫　豐儲倉丞脩十五世孫　叅奉敬孫十四世孫　僉中樞是珍十一世孫　斗晟子　漢文受學　儒敎

張斸皞 住地慶尙南道金海郡酒村面農所里九

統十戶　甲戌十月二十五日生　貫仁同

叅贊百林二十三世孫　靖社功臣景立十五世孫　工議彦環十三世孫　通德郎韓田七世孫　嘉善德龍六世孫　五衛將弘五世孫　副護軍漢奎子　漢文受學　歷本面長　溫雅天賦　兼以博學　儒敎

子志榮　孫炳浩

張文洙 住地全羅南道莞島郡薪智面新里十一

統五戶　辛巳十月十三日生　貫仁同

叅贊百林二十三世孫　靖社功臣景立十五世孫　工議彦環十三世孫　通德郎韓田七世孫　嘉善德龍六世孫　五衛將弘五世孫　判官漢敏子　漢文受學　篤行力學　鄕里仰稱　儒敎　子首泉　海泉

張景川 住地全羅南道莞島郡薪智面陽川里二

統四戶　己卯四月六日生　貫仁同　贈領相諡文康號旅軒顯光二十世孫　工議世弘十一世孫　副護軍晩齡六世孫　學泰子　漢文受學　篤學

倉丞脩十九世孫　宣務郎孟儲十八世孫　禦侮將軍嫡孫（與弟信孫廬墓三年有虎致山禽喪畢朔望祭墓終身不辭享玉溪祠）　十七世孫　贈左承旨號晩梅堂慶遇胡亂倡義兵將叅泰不就享玉溪祠　十二世孫　都正斗啓孫　漢文受學　儒敎

張聖洙 住地全羅南道莞島郡薪智面新里十一

統六戶　癸丑十一月二十五日生　貫仁同

叅贊百林二十三世孫　靖社功臣景立十五世孫　工議彦環十三世孫　通德郎韓田七世孫　嘉善德龍六世孫　五衛將弘五世孫　副護軍漢奎子　漢文受學　歷本面長　溫雅天賦　兼以博學　儒敎

子志榮　孫炳浩

張文洙 住地全羅南道莞島郡薪智面新里十一

統五戶　辛巳十月十三日生　貫仁同

叅贊百林二十三世孫　靖社功臣景立十五世孫　工議彦環十三世孫　通德郎韓田七世孫　嘉善德龍六世孫　五衛將弘五世孫　判官漢敏子　漢文受學　篤行力學　鄕里仰稱　儒敎　子首泉　海泉

張景川 住地全羅南道莞島郡薪智面陽川里二

統四戶　己卯四月六日生　貫仁同　贈領相諡文康號旅軒顯光二十世孫　工議世弘十一世孫　副護軍晩齡六世孫　學泰子　漢文受學　篤學

力行　蔚有雅望　儒敎　子炳善

張炳相 住地全羅南道智島郡押海面佳蘭里七

統六戶　甲戌六月十四日生　貫仁同

領敦寧號默菴傅凱十四世孫　通訓泰衡六世孫　承旨師星玄孫　嘉善祖翰曾孫　五衛將鳳軫孫　都事益采子　漢文受學　官歷　主事　中樞院議官　正三品通政　秘書丞　本郡鄕校直員　孝友謹飭　模範一鄕　儒敎

張丙基 住地全羅南道木浦府石津面良洞里一

統六戶　丁巳九月十日生　貫仁同

諡忠貞安世十九世孫　領敦寧傅凱十三世孫　縣監世鳳十一世孫　叅奉相漢六世孫　漢文受學　官歷　義禁府都事　儒敎

張文灼 住地慶尙南道釜山府沙中面東三洞十

二統九戶　壬午五月十六日生　貫仁同

承旨漢柱六世孫　府使世奎五世孫　監察志善孫　通政永鶴子　漢文受學　官歷　叅奉　儒敎

氏祖母夙有懿行　夫以重疾　舌縮口噤　卒然開口曰如得生雉　吾可以生　時值丈雪　向天默禱　適有雙雉入家　抱進夫前　不忍殺生　病則自解　翌年舊崇更急　割股和藥　得以回甦　有觀察府繡衣掌

張敬直 住地慶尙南道釜山府沙中面瀛仙洞一

統一戶　己卯三月九日生　貫仁同

承旨漢柱六世孫　府使世奎五世孫　五衛將志彦孫　通政有信子　漢文受學　歷本府鄕校掌議　農進會副會長　儒敎

張洙相 住地慶尙南道釜山府沙上面掛法洞一

統一戶　甲寅四月十九日生　貫仁同

逸掌令脩（享玉溪祠）十八世孫　左叅贊諡文康號旅軒顯光十二世孫　察訪喚仙七世孫　漢文受學　曾經安樂書院掌議　鄕校都有司　本面長　本面私立明進學校監督　儒敎

張箕相 住地慶尙南道釜山府釜山面凡二洞六

統四戶　壬戌七月七日生　貫仁同

贈吏叅號月浦顯道十一世孫　漢文受學　官歷　和陵叅奉　佛敎

張羽相 住地慶尙南道釜山府釜山面凡二洞七

統五戶　己巳三月六日生　貫仁同

贈吏叅號月浦顯道十一世孫　漢文受學　官歷　泰陵叅奉　佛敎

張鍊斗 住地全羅南道光陽郡仁德面新豐里三統十戶 甲戌十二月十七日生 貫仁同 右叅贊謚文康號旅軒顯光十三世孫 縣令號春堂世應曾孫 嘉善龍雲孫 通政在洪子 漢文受學 官歷 思陵叅奉 敦尙詩禮 克繼家聲 儒敎

張正龍 住地全羅南道靈岩郡終南面月山里二統八戶 癸酉九月一日生 貫仁同 太師號圃蔭謚忠獻貞弼三十三世孫 神虎衛上將軍金用二十二世孫 郡守萬枰曾孫 志夾子 漢文受學 儒敎

張炳友 住地全羅南道智島郡押海面佳蘭里五統九戶 戊寅八月五日生 貫仁同 領敦寧號默菴傅凱十世孫 通政福一曾孫 都事以軫孫 監察景采子 漢文受學 儒敎

張大吉 住地全羅南道智島郡押海面佳蘭里一統二戶 癸巳十二月五日生 貫仁同 領敦寧號默菴傅凱十五世孫 五衛將允采孫 同中樞炳龜子 漢文受學 官歷 宣陵叅奉 夙抱經學篤行孝友 儒敎

張德煥 住地全羅南道順天郡道里面桶泉里一統九戶 丁丑二月十七日生 貫仁同 贈掌樂院正萬伯五世孫 贈戶議有淡玄孫 贈戶叅在模曾孫 同中樞啓烘子 漢文受學 官歷 主殿院電務課主事 崇學務本 鄕里均頌 儒敎

張武權 住地全羅南道順天郡別良面長鶴里一統四戶 戊寅六月十五日生 貫木川 贈兵判謚忠毅潤九世孫 副護軍忠漢五世孫 潝子 漢文受學 崇道務本 謹守家範 儒敎

張贊基 住地全羅南道順天郡黃田面上檢里三統三戶 辛未七月二十九日生 貫木川 謚忠毅潤十世孫 漢文受學 好學不倦 敎子有方 儒敎

張德烈 住地全羅南道順天郡黃田面上檢里一統一戶 甲子三月二十六日生 貫木川 謚忠毅潤九世孫 漢文受學 現里長 務本資生 成績頗優 儒敎

張炯潤 住地全羅南道寶城郡南下面粉土里一統九戶 己卯二月十六日生 貫仁同 太師謚忠獻號圃蔭貞弼后 吏部侍郎號松溪之賢三十九世孫 府尹號松隱安世十七世孫 贈司僕寺正載玉玄孫 承旨斗升曾孫 福起孫 大模子 漢文受學 孝友敦睦 謹守先業 儒敎

張文奎 住地全羅南道興陽郡道陽面可也里六統三戶 乙巳四月九日生 貫仁同 判書義南九世孫 叅議得季八世孫 承旨南翼玄孫 敎官宇哲曾孫 副護軍再弼孫 承旨錫良子 漢文受學 官歷 正三品通政 儒敎 氏曾祖 有特異之孝行 贈童蒙敎官 配金海金氏亦有卓越之烈 蒙旌閭 竝載三綱錄

張順奎 住地全羅南道興陽郡道陽面可也里五統二戶 丁卯二月二十日生 貫仁同 叅贊以明七世孫 承旨世權六世孫 敎官宇哲曾孫 副護軍再弼孫 承旨錫淵子 漢文受學 官歷 叅奉 儒敎

張弘植 住地全羅南道興陽郡占岩面屈幕里三統九戶 戊午九月十一日生 貫仁同 主簿德守十一世孫 同中樞洱八世孫 宇允五世孫 叅判南壽玄孫 叅議學奎曾孫 鉉秀孫 相浩子 漢文受學 官歷 叅奉 儒敎

張德萬 住地全羅南道興陽郡占岩面屈幕里三統九戶 乙酉六月十三日生 貫仁同 主簿德守十二世孫 同中樞洱九世孫 通政宇允六世孫 叅判南壽五世孫 叅議學奎玄孫 鉉秀曾孫 相浩孫 叅奉弘植子 漢文受學 官歷 叅奉 儒敎

具氏部

具滋承 住地京畿道開城郡東部面京坊里四十三統七戶 辛酉七月十二日生 貫綾城 左政丞汚城府院君謚文節鴻太祖朝以左相累徵不就入杜門洞七十二賢之中后 漢文受學 儒敎

具永根 住地平安北道義州府內面西門洞五統二戶 壬戌二月二十三日生 貫綾城

考功郎億七世孫 漢文受學 曾經戶籍都監 儒敎

具亨燮 住地江原道高城郡二北面溫井里一統四戶 癸亥四月十九日生 貫綾城
吏叅宗節十八世孫 孝國孫 百祿子 漢文受學
官歷 光陵叅奉 儒敎

具亨祖 住地全羅北道咸悅郡東三面豆羅里一統九戶 壬午四月二十九日生 貫綾城
縣監大佑十一世孫 進士漢豐曾孫 漢文受學
儒敎

具永和 住地全羅北道益山郡巳梯面大堤里一統三戶 癸卯四月十五日生 貫綾城
節度使叟三十四世孫 判官信童十三世孫 秉武子
漢文受學 儒敎

具養喜 住地全羅北道長水郡水西面九郎里三統三戶 丙戌六月二日生 貫綾城
左政丞謚文貞緯二十一世孫 漢文受學 儒敎

具利祜 住地全羅北道臨陂郡南二面元斗里一統六戶 丁巳十月二十四日生 貫綾城
城 檢校上將軍存裕后 兵郎茂善十三世孫 進士
爐玄孫 大司諫號玉溯鍾祿孫 漢文受學 儒敎

具兌書 住地全羅北道茂長郡一東面弓洞里二統一戶 乙丑二月七日生 貫結城
府院君珥二十二世孫 左贊成成老十八世孫 領相
謚忠烈致寬十五世孫 戶叅日和玄孫 左承旨贊喜
曾孫 司僕寺正誠祖孫 嘉善然奎子 漢文受學
官歷 章陵叅奉 敦寧府都正 儒敎 子在會 江會

具然升 住地慶尙南道晋州郡一班城面倉村洞戶辰七月六日生 貫綾州 大提學謚文貞緯十九世孫
判書成老十七世孫 靖國功臣知敦寧綾川府院君壽永十四世孫 左承旨號明谷釜八世孫 翊贊號禮谷文游七世孫 念祖子 漢文受學
歷本郡鄕校々任 本面長兼外晋城面長 動作有度
養志爲孝 言忠篤行 鄕里稱善 儒敎

具兵書 住地全羅北道興德郡二南面大江里一統六戶 癸酉九月十九日生 貫綾城

領相綾城府院君謚忠烈致寬十六世孫 持平徽十二世孫 祖洙孫 孝行旋閭然成子 漢文受學 儒敎

具彰祖 住地慶尙南道晋州郡外晋城面南山洞庚申正月二十三日生 貫綾州 判書
綾川府院君成老十六世孫 左承旨號明谷釜七世孫
翊贊號禮谷文游六世孫 縣監濼喜子 漢文受學
官歷 武副司果 自修行篤 愛人恭謙 儒敎

具鍾河 住地慶尙南道機張郡邑內面竹城洞一統一戶 癸酉七月一日生 貫綾州
萬永玄孫 載天曾孫 得秀孫 通政翔喆子 漢文受學 儒敎 氏妻朴氏 以貞烈受表彰金

具鳳喜 住地全羅南道康津郡古郡面龍頭里五統四戶 壬午正月二十日生 貫綾城
左贊成成老十五世孫 領相揚十四世孫 靖國功臣綾川君壽永十二世孫 縣監崇璟十一世孫 宣傳文贊五世孫 贈戶叅百遠孫 工叅洙和子 漢文受學
儒敎

具任喜 住地全羅南道康津郡古郡面龍頭里二統五戶 丙辰二月七日生 貫綾城
都元帥贈左贊成成老十五世孫 領相揚十四世孫 靖國功臣綾川君壽永十二世孫 縣監崇璟十一世孫 宣傳文贊五世孫 贈司僕寺正宇柱玄孫 贈承旨龍勳曾孫 贈戶叅百遠孫 都正燦和子 漢文受學
官歷 光陵叅奉 司憲府監察 副護軍兼五衛將
儒敎

具齊東 住地全羅南道寶城郡彌力面臥野里一統六戶 癸亥正月二十五日生 貫綾城
進士埴九世孫 同中樞重謨曾孫 尹祐子 漢文受學 官歷 叅奉 儒敎 子采林

具行弼 住地全羅北道茂長郡莊子山面春山里三統九戶 乙亥正月二十九日生 貫綾城
綾城府院君藝二十世孫 左贊成成老十七世孫 嘉善喆相玄孫 宣傳華鎭曾孫 宣傳官文郁孫
叅議命求子 漢文受學 官歷 穆陵叅奉 儒敎

具準喜 住地全羅南道康津郡古郡面道弄里六統八戶 己卯二月十五日生 貫綾城
贈左贊成成老十五世孫 領相揚十四世孫 靖國功臣綾川君壽永十二世孫 縣監崇璟十一世孫 宣傳文贊五世孫 贈戶叅百遠孫 工叅洙和子 漢文受學 儒敎

子然受　然大

具鶴書 住地全羅北道高山郡々內面栗里二統一戶　乙酉五月十五日生　貫綾城　克昌九世孫　判校益亭八世孫　漢文受學　儒敎

具麒善 住地全羅北道淳昌郡鰲山面開寺洞四統四戶　壬午十二月四日生　貫綾城　綾城府院君諡文懿思孟十世孫　僉中樞號默菴龍圭曾孫　漢文受學　儒敎

具鳳岐 住地慶尙南道釜山府東上面石臺洞四統一戶　癸酉四月二日生　貫昌原　英俊玄孫　鼎燁曾孫　竑三孫　洪斗子　漢文受學　歷本府鄕校掌議　本里長　農進會員　儒敎

林氏部

林炳哲 住地忠淸南道新昌郡大西面龍塘里丙戌四月六日生　貫羅州　吏判諡忠翼號淸癯壇十世孫　工判諡孝靖號松石翰洙孫　校理宬相子　漢文受學　儒敎

林承圭 住地忠淸南道洪州郡坪面亭光里一統十戶　甲午正月十二日生　貫羅州　工判諡孝靖號松石翰洙曾孫　承旨義相孫　漢文受學　儒敎

林漢奎 住地京畿道開城郡靑郊面泥峴里十六統五戶　乙丑八月十九日生　貫安東　中書令人樸二十二世孫　展力副尉天遜十三世孫　同中樞熙瑞十二世孫　漢文受學　儒敎

林宗翰 住地平安北道鐵山郡丁惠面長松里三統七戶　丙午八月十日生　貫羅州　丁卯功臣栢楠享忠武祠七世孫　漢文受學　官歷　正三品通政　儒敎

林日淸 住地平安北道鐵山郡丁惠面長松里四統八戶　辛酉三月十二日生　貫羅州　丁卯功臣栢楠享忠武祠十一世孫　漢文受學　儒敎

林炳祖 住地全羅北道龍潭郡一南面葛山里三統三戶　戊午三月四日生　貫羅州　承旨贈判書號歸來亭鵬十二世孫　禮正號白湖倜十世孫　壽漢孫　嶽相子　漢文受學　儒敎　氏母淸州韓氏　舅病危篤　禱天叫地　乃至裂指　又於氷上得魚奏效

林正仁 住地全羅北道茂朱郡柳加面下加里四統九戶　庚申六月二十日生　貫羅州　號石村憤十二世孫　漢文受學　勤儉雅飭　自成規範　儒敎

林鍾喆 住地全羅北道興德郡一南面九岩里一統四戶　戊午正月五日生　貫羅州　承旨贈判書號歸來亭鵬十三世孫　宣武功臣時萬六世孫　炳遇孫　敦奎子　漢文受學　儒敎

林炳斗 住地全羅北道龍潭郡一南面龍山里一統七戶　庚申八月七日生　貫羅州　承旨贈判書號歸來亭鵬十二世孫　禮正號白湖倜十世孫　鍾漢孫　處相子　漢文受學　儒敎

林亮相 住地全羅北道龍潭郡一南面鶴山里四統一戶　丁巳十月十日生　貫羅州　承旨贈判書號歸來亭鵬十一世孫　吏議號夢村端八世孫　斗鎭孫　允洙子　漢文受學　儒敎

林炳俊 住地全羅北道龍潭郡一南面龍山里一統六戶　丁亥七月十四日生　貫羅州　承旨贈判書號歸來亭鵬十二世孫　吏議號夢村端九世孫　英洙孫　裕相子　漢文受學　儒敎

林尙默 住地全羅北道龍潭郡一南面龍山葛頭里四統一戶　丁巳七月十六日生　貫羅州　承旨贈判書號歸來亭鵬十二世孫　禮正號白湖倜十世孫　成漢孫　壬相子　漢文受學　儒敎

林基智 住地慶尙南道巨濟郡一運面長坪里百十三統六戶　癸未三月二十二日生　貫善山　右相九齡后　鳳皎子　漢文受學　歷本郡鄕校掌議　儒敎　氏母宜寧南氏　烈行卓異　事載三綱錄

林幸圭 住地慶尙南道龍南郡東面貞洞　己卯生　貫羅州　節度使晋十三世孫　號滄浪恍十二世孫　定洙曾孫　嘉善基相孫　炳準子　漢文受學　儒敎

林福天 住地慶尙南道機張郡邑內面龍巖洞二統二統　壬戌三月十三日生　貫羅州　輔佐功臣上將軍庇二十八世孫　正字贈兵判號楓岩復十三世孫　漢文受學　儒敎

林鳳來 住地慶尙南道釜山府左耳面華明洞十二統一戶　庚寅四月二十二日生　貫平澤　平城府院君諡忠貞彦修十九世孫　承旨號觀海檜十一世孫　漢文受學　本面私立華明學校卒業　私立龜明學校修業　現私立華明學校敎員　儒敎

林相萬 住地全羅南道靈光郡外西面興谷里一統二戶　辛巳七月三日生　貫長興　羅州　承旨贈判書號歸來亭鵬十二世孫　禮正號白

奉事號竹軒華震九世孫　漢文受學　儒敎

林基烈 住地全羅南道靈光郡外西面洋玄里一
統一戶　辛酉三月十九日生　貫長興
奉事號竹軒華震八世孫　掌樂正桂英曾孫　贈左承
旨益彥孫　贈嘉善正煥子　漢文受學　官歷　明陵
叅奉　司憲府監察　從二品嘉善　儒敎

林東鎭 住地全羅南道靈光郡外西面桂洞里二
統六戶　乙巳七月十五日生　貫長興
奉事號竹軒華震九世孫　漢文受學　官歷　貞陵叅
奉　中樞院議官　正三品通政　儒敎

林祥鎭 住地全羅南道靈光郡外西面柳汀里五
統四戶　癸亥五月六日生　貫長興
主簿號松窩興震九世孫　漢文受學　儒敎

林基秀 住地全羅南道靈光郡外西面玉洞一統
二戶　戊午五月二十七日生　貫長興
奉事號竹軒華震八世孫　掌樂正桂英曾孫　漢文受
學　官歷　中樞院議官　儒敎

林采彙 住地全羅南道康津郡波大面靑龍里一
統一戶　甲寅九月十四日生　貫善山
贈戶叅尙般七世孫　副護軍桂馥五世孫　贈承旨漢
濟子　漢文受學　官歷　穆陵叅奉　儒敎　子炳世

炳吉　炳玉　炳淑　孫石周

林炳龍 住地全羅南道光州郡不動坊面社洞四
統三戶　丙午正月三十日生　貫羅州
節度使晋十四世孫　贈嘉善懿洙孫　贈戶議彥相子
漢文受學　官歷　秘書丞　儒敎

林潤相 住地全羅南道長城郡北二面船坪里
乙卯四月二十二日生　貫羅州　號歸
來亭鵬十一世孫　靖社功臣牧使號夢村瑞八世孫
副提學號滄溪泳六世孫　漢文受學　官歷　成均進
士　義禁府都事　孝行特異　有鄕道薦　事載三綱
錄　儒敎

林性周 住地江原道蔚珍郡遠南面斗基洞七統
九戶　丙子四月十三日生　貫蔚珍
尙書蔚陵君諡忠敬祐后　副司勇世英子　漢文受學
官歷　忠義叅奉　儒敎

林起潤 住地江原道高城郡南面侍郎洞六統三
戶　癸酉十二月二十三日生　貫蔚珍
尙書蔚陵君諡忠敬祐十九世孫　錫弼子　漢文受學
專修學業　持心勤儉　儒敎

林炳國 住地江原道三陟郡遠德面魯谷里七統
八戶　甲午十二月十九日生　貫蔚珍
尙書蔚陵君諡忠敬祐后　嘉善禮河孫　議官元植子
漢文受學　魚東學校修業　儒敎

林正彬 住地全羅北道任實郡上新德面上加里
一統五戶　己丑二月一日生　貫羅州
大將軍庇后　號歸來亭鵬十三世孫　承旨鑽鎭玄孫
資憲義洙曾孫　嘉善厚相孫　通政炳基子　漢文受
學　儒敎

林正起 住地全羅南道靈光郡東部面紗萬洞一
統一戶　丙子三月四日生　貫長興
都正俊奎孫　監察德賢子　漢文受學　儒敎

林泰玟 住地全羅北道長水郡溪東面蕨村里四
統七戶　辛酉三月二十四日生　貫羅
州　承旨贈禮叅鵬三十一世孫　副護軍宗基孫　學
秀子　漢文受學　官歷　正三品通政　敦寧都正
儒敎

林炳璿 住地全羅北道興德郡二南面弓坪里一
統十戶　壬午七月十日生　貫平澤
平城府院君諡忠貞號桂軒彥修十九世孫　奉事贈執
義號松溯樸十世孫　戶叅永禧孫　監察號晦隱相鶴
子　漢文受學　官歷　童蒙敎官　篤行節儉　鄕里
所推　儒敎

林載邦 住地全羅北道全州郡府南面客寺洞二
統六戶　丁卯二月四日生　貫光陽
光陽君世珠二十一世孫　大提學湜二十世孫　左相
仁茂十九世孫　叅議鸞鳳十八世孫　叅議勃十七世
孫　叅判恪十六世孫　縣監乙孫十四世孫　漢文受
學　官歷　龍驤衛副護軍　生事盡孝　死葬以禮
親山二十里邋嶺處　課日省掃　土坎自穿　其孫龍
淳　亦趾其美　儒敎

林得瑞 住地全羅北道鎭安郡一北面西村里一
統五戶　丙寅二月十六日生　貫扶安
仲幹曾孫　光庇孫　監役椿子　漢文受學　儒敎

林鍾淵 住地全羅北道萬頃郡々內面大東里十
統一戶　戊子六月三日生　貫兆陽
贈司僕寺正之蕃五世孫　贈工議應柱玄孫　贈刑叅
圭性曾孫　孝行嘉善錫馥孫　孝行洛述子　漢文受
學　儒敎

林鍾勳 住地全羅北道萬頃郡々內面大東里九
統七戶　乙未四月十二日生　貫兆陽
贈司僕寺正之蕃五世孫　贈工議應柱玄孫　贈刑叅
圭性曾孫　孝行嘉善錫馥孫　叅奉濟述子　漢文受
學　本郡公立普通學校修業　儒敎

林太淳 住地全羅北道益山郡北一面新串里四
十二統二戶　戊午六月二十二日生
貫兆陽　佐翊功臣判官仲亭十五世孫　承旨大甲曾
孫　資憲致曄孫　工叅鍾濩子　漢文受學　官歷
武司果　曾經本郡民團長　柏東學校長　現本面長
儒敎　氏母貞夫人達城徐氏　烈行旋閭

林鍾壎 住地全羅北道古阜郡所井面臥龍里一
統二戶　庚寅十月三十日生　貫兆陽
兆陽君世味后　大提學湜二十世孫　左相仁茂十九
世孫　禮議勘十七世孫　戶判恪十六世孫　孝行都
正章臣孫　致翰子　漢文受學　早失所怙　奉承慈
訓　才藝拔萃　步趨異常　及長　孝養竝至　敦睦
親戚　隨力周恤　門無間言　儒敎

林秉直 住地全羅北道臨陂郡南二面蝶山里二
統五戶　庚子十二月二十日生　貫兆
陽　左僕射兆陽君世味二十三世孫　寶文閣大提學
湜二十二世孫　孝行號瀛隱廷弼曾孫　孝行號竹南
鍾文孫　號羅齋德淳子　漢文受學　儒敎

林馨煥 住地全羅北道鎭安郡三北面下水項里
三統二戶　丙子十一月二十九日生
貫兆陽　兆陽君世味二十六世孫　孝行應辟孫　都
事學奎子　漢文受學　儒敎

林璋遠 住地慶尙南道釜山府左耳面華明洞十
五統七戶　辛巳七月十三日生　貫平
澤　平城府院君諡忠貞號桂軒彦修十八世孫　承旨
號觀海檜十世孫　漢文受學　歷本里私立華明學校
學監　本府農進協會員　儒敎

林奉實 住地慶尙南道釜山府邑內面樂民洞十
六統四戶　庚寅五月三日生　貫羅州
大將軍庇二十八世孫　正字贈兵判號楓巖復十三世
孫　漢文受學　佛敎

林奉秀 住地慶尙南道釜山府邑內面樂民洞十
五統三戶　戊辰四月十日生　貫羅州
大將軍庇二十八世孫　正字贈兵判號楓岩復十三世
孫　漢文受學　官歷　章陵叅奉　曾經本府鄕校掌
議　儒敎

林鍾聲 住地全羅南道莞島郡靑山面珍山里四
統二戶　戊午十一月二十三日生　貫羅
州　承旨鵬十五世孫　縣監益十四世孫　佐郎愷十三
世孫　通政貴漢六世孫　嘉善炳烈孫　熙圭子　漢
文受學　儒敎　子守澤

林鍾碩 住地全羅南道莞島郡靑山面珍山里五
統六戶　丙辰八月十六日生　貫羅州
承旨鵬十五世孫　縣監益十四世孫　佐郎愷十三世
孫　通政致相曾孫　炳逃孫　副護軍正圭子　漢文
受學　官歷　從二品嘉善　儒敎　子學澤

林熙相 住地全羅南道莞島郡靑山面上西里二
統九戶　辛酉四月十四日生　貫羅州
正字復十一世孫　進士坤九世孫　通政德立八世孫
嘉善甲善六世孫　副護軍致夏五世孫　信遠曾孫
逃鎭孫　贈嘉善在洙子　漢文受學　官歷　折衝將
軍　僉知中樞府事　五衛將　儒敎

林廷鎬 住地全羅南道康津郡古郡面白羊里六
統三戶　己丑二月十五日生　貫善山
兵部侍郎善山君毅味二十世孫　判官珍十八世孫
贈吏判得茂十七世孫　贈吏判遇亨十五世孫　大司
諫億齡十四世孫　校理號雲亭克辰十二世孫　主簿
成輝十世孫　基泰子　漢文受學　私立測量學校卒
業　現私立金華學校學監　耶蘇敎

林正鎬 住地全羅南道康津郡波大面德村里二
統五戶　戊辰五月二十六日生　貫善
山　判官珍十七世孫　吏判得茂十五世孫　吏判遇
亨十三世孫　大司諫億齡十二世孫　校理號雲亭克
辰十世孫　同中樞永壽九世孫　察訪興慶八世孫
副護軍昌浩五世孫　德明玄孫　延春曾孫　尙弼孫
號樵史英彬子　漢文受學　官歷　宮內府主事　儒
敎　子漢龍

林吉彙 住地全羅南道康津郡波大面自耕里一
統三戶　庚申十月十六日生　貫善山
判書珍十七世孫　贈吏判得茂十五世孫　叅奉期齡
十二世孫　縣監泓十一世孫　司果振龍九世孫　贈
刑叅尙毅七世孫　同中樞碩樟六世孫　副護軍桂馥
五世孫　號竹窩善基玄孫　之權曾孫　秀仁孫　濟
子　漢文受學　官歷　顯陵叅奉　儒敎

林南圭 住地全羅南道康津郡古邑面金曳里二
統三戶　甲午十一月三十日生　貫羅
州　軍器少尹鳳十八世孫　戶議貴椽十五世孫　兵
叅杼十四世孫　贈禮叅號歸來亭鵬十三世孫　兵使
晋十二世孫　兵使恂十一世孫　縣監墩十世孫　贈
司僕寺正長儒九世孫　琪默子　漢文受學　儒敎

林鍾栗 住地慶尙南道巨濟郡延草面文岩里
乙卯四月二十六日生　貫羅州　大將
軍庇后　贈兵判號楓岩復十六世孫　漢文受學　官

歷 忠義叅奉 儒敎

林枝春 住地慶尙南道釜山府沙中面瀛洲洞二統七戶 丁卯七月十七日生 貫羅州 號滄溪泳九世孫 漢文受學 儒敎

十二世孫 承文院正字贈兵判號楓岩復十世孫 漢文受學 歷東萊商業會議所常議員 瓦斯電氣株式會社議員 會興社々員 貯畜契財務員 一紀舖監簿委員 儒敎

林哲周 住地全羅北道咸悅郡西二面笠北里二統一戶 甲戌二月二十五日生 貫平澤 平章事堅昧十九世孫 工叅魯熙子 漢文受學 官歷 繕工監假監役 儒敎

林琦錫 住地全羅北道茂朱郡府內面上里十一統七戶 癸未九月二十二日生 貫扶安 五衛將應天孫 漢文受學 現紳士大同譜贊成員 儒敎

林宅默 住地全羅北道古阜郡畓內面禮洞二統三戶 壬午二月二十日生 貫羅州 逸持平號東里璋 沙溪門人 九世孫 叅奉之儒八世孫 奉事葆六世孫 僉中樞龜夏五世孫 鎬鎭會孫 奉洙孫 淳相子 漢文受學 儒敎

林鍾洛 住地全羅北道淳昌郡下置面雲橋里一統一戶 癸巳十二月二十日生 貫羅州 號滄溪泳九世孫 漢文受學 儒敎

林秉徹 住地全羅北道全州郡草谷面多慶里一統二戶 己未五月五日生 貫兆陽 兆陽君世味二十四世孫 孝行明淳子 漢文受學 官歷 光陵叅奉 德行純備 葬祭以禮 晩而好學 自號竹軒 儒敎

林秉斗 住地全羅北道金堤郡白石面上末里二統一戶 丙午十月十七日生 貫兆陽 平城府院君彥脩后 兆陽君世味二十四世孫 叅奉 自華十一世孫 孝行旌閭蕓淳子 漢文受學 誠孝純至 生事葬禮 一遵古制 與弟秉升 友愛愈篤 儒敎 氏子婦宋氏 早喪所天 卽欲處義 因舅姑在堂 幼穉在襁 未忍遂志 奉養以孝 敎育以義 一心不怠

林基煥 住地全羅北道全州郡伊北面云谿里一統五戶 壬寅九月十九日生 貫兆陽 諡忠貞彥脩二十世孫 大提學湜十八世孫 戶叅恪 十四世孫 節制使成業七世孫 漢文受學 官歷 正三品通政 儒敎

林世鳳 住地全羅北道金堤郡公洞面脈上里三統一戶 庚午七月九日生 貫兆陽 諡忠貞彥脩后 兆陽君世味二十世孫 大提學湜十九世孫 判書鸞鳳十七世孫 叅判恪十五世孫 漢文受學 儒敎

林上元 住地全羅北道鎭安郡二西面產珠里二統六戶 甲戌六月十六日生 貫兆陽 諡忠貞彥脩后 漢文受學 儒敎

林采文 住地慶尙南道釜山府沙中面瀛溪洞十五統三戶 戊辰二月十六日生 貫林泉 通政佳八六世孫 通政順碩五世孫 司果大原 玄孫 一天子 漢文受學 歷本府鄕校掌議 儒敎

林精旭 住地慶尙南道龍南郡東面貞洞 甲午七月二十五日生 貫羅州 節度使璿十三世孫 號滄浪坨十二世孫 漢文受學 儒敎

林士圭 住地全羅南道木浦府石津面基洞一統八戶 己酉十一月二十二日生 貫羅州 承旨號歸來亭鵬后 漢文受學 專意經學 芥視名利 儒敎

林翊圭 住地全羅南道長興郡泉浦面銀杏里三統三戶 丙辰九月二十日生 貫羅州 大將軍庇后 贈軍器寺正碩柱十六世孫 贈戶叅枰十四世孫 兵使晋十二世孫 正郎號白潮倜十一世孫 號閑々亭坦十世孫 進士綱九世孫 號金溪椗八世孫 僉中樞斗漢曾孫 叅議來相孫 監察炳昊子 漢文受學 官歷 司憲府監察 篤農成家 曾居寶城 多恤貧民 該郡文田面人民 捐財立碑 名曰救恤不忘碑 儒敎 子鐘仁叅奉 鐘元主事 鐘錄

林梁 住地全羅南道康津郡列樹面九祥里一統四戶 辛丑十一月二十八日生 貫扶安 叅奉號井岑景孫十三世孫 贈禮叅號竹谷蒼十二世孫 崇政號拙齋震龗十世孫 贈承旨號松齋枏九世孫 贈通訓號晩懷翁碩坤曾孫 贈承旨欽烈孫 贈戶叅商雨子 漢文受學 官歷 同知中樞府事 儒敎

林鍾洙 住地全羅南道寶城郡道村面竹林里三統十戶 癸未三月十三日生 貫兆陽 吏部尙書諡忠節八及后 大提學湜二十世孫 左議政仁茂十九世孫 原從功臣牧使仲亨十四世孫 兵議再栢六世孫 兵議德采五世孫 致國玄孫 宗麟曾孫 通政晋源孫 通政致喆子 漢文受學 官歷

主事 儒敎 子大洪

林柄紋 住地全羅南道寶城郡道村面竹林里三
統八戶 乙卯正月九日生 貫兆陽
吏部尙書謚忠節八及后 大提學湜十九世孫 左相
仁茂十八世孫 原從功臣牧使仲亨十三世孫 進士洛七世
齡十世孫 兵議再栢五世孫 兵議德采玄孫 嘉善
桂國曾孫 寅英孫 通政根源子 漢文受學 官歷
副司果 律身齋家 一遵古道 儒敎 子鍾天 鍾
峰 鍾成

林利圭 住地慶尙南道金海郡酒村面農所里四
統四戶 丁亥六月十五日生 貫羅州
版圖判書秀二十二世孫 禮叅號歸來亭鵬十四世孫
主事炳春子 漢文受學 官歷 忠義叅奉 儒敎

林寅洙 住地慶尙南道金海郡下東面水安里四
統一戶 甲戌二月六日生 貫羅州
判司宰寺事庇二十四世孫 兵叅枰十一世孫 禮叅
號歸來亭鵬十世孫 兵使晋九世孫 禮正號白湖悌
八世孫 都正宇鎭子 漢文受學 官歷 長陵叅奉
儒敎

林允相 住地慶尙南道金海郡下東面水安里三
統八戶 甲戌正月二十一日生 貫羅
州 大將軍庇二十五世孫 吏部尙書良幹二十三世
孫 兵叅枰十二世孫 禮叅號歸來亭鵬十一世孫
兵使晋十世孫 湖堂號白湖悌九世孫 進士洛七世
孫 工叅壽遠曾孫 漢文受學 官歷 義陵叅奉
陞六品 儒敎

林仁在 住地慶尙南道釜山府北面久瑞洞十統
四戶 己未七月四日生 貫羅州 正
佑曾孫 星得孫 春卿子 漢文受學 曾經本府鄕
校掌議 叅農進會員 儒敎

林錫禎 住地全羅北道古阜郡德林面下九里一
統二戶 己酉正月十四日生 貫平澤
平章事謚忠貞號桂軒彦脩后 平原府院君堅味十六
世孫 吏議均十三世孫 通德郎時重玄孫 命燁曾
孫 宗桂孫 德龍子 漢文受學 儒敎

林弼周 住地全羅北道龍安郡々內面中新里二
統十戶 乙丑八月二十八日生 貫平
澤 宣略將軍天祚十一世孫 掌樂院正成達九世孫
贈工叅壽樑七世孫 通政魯賢子 漢文受學 儒敎

林準熙 住地全羅北道龍安郡々內面中新里三
統五戶 壬戌七月二十四日生 貫平
澤 宣武功臣世彦十七世孫 同敦寧正潤孫 叅奉
榮壽子 漢文受學 官歷 通信司電話課主事 龍
安郡主事 茂長郡守 現任礪山郡守 從七位 歷赤
十字社員 居官如家 臨民以惠 儒敎

林台鎬 住地全羅北道龍安郡々內面下新里一
統八戶 丁亥十二月六日生 貫平澤
原從功臣世彦十五世孫 贈刑叅之安九世孫 叅奉
元周子 漢文受學 儒敎

林魯一 住地全羅北道咸悅郡東二面屛巖里一
統一戶 己巳十一月三日生 貫平澤
諡忠貞彦脩十八世孫 侍中平原府院君堅味十七世
孫 議官相翼子 漢文受學 官歷 全州地方委員
歷本郡勸業委員 本郡東四面長 儒敎

林鍾大 住地全羅北道全州郡伊東面德村里一
統六戶 庚辰八月十七日生 貫兆陽
兵叅號菊軒玉山十四世孫 嘉善栢鎭孫 權逃子
漢文受學 儒敎

林春熙 住地全羅北道全州郡紆西面後亭里三
統九戶 壬寅五月四日生 貫兆陽
兆陽君世味后 牧使仲亨十七世孫 護軍時茂七世
孫 護軍錫淳孫 秉龍子 漢文受學 儒敎 氏母
姜氏 烈行特著 繼母金氏 夫病裂指注血 當其
永終 卽欲就義 百忍回思 奉老姑以孝 育二幼
以慈 鄕黨稱其孝烈

林敦熙 住地全羅北道鎭安郡三北面上水項里
一統六戶 辛巳二月四日生 貫兆陽
兆陽君世味二十五世孫 原從功臣牧使仲亨十八世
孫 孝行景秀曾孫 應煥 與弟應振俱有孝行有儒薦官封來肉除烟戶役自儒林頒禮善種德建閣立兄弟雙碑 孫 德春子 漢文受學 謹守家訓 儒敎
子翼東 翼模

林棒圭 住地全羅北道鎭安郡一西面上念北里
三統四戶 丁酉九月三日生 貫平澤
司僕寺正夏楨十一世孫 嘉善同中樞馥鎭玄孫 通
訓文洙曾孫 通德郎冕相孫 炳默子 漢文受學
儒敎

林鍾獻 住地全羅北道鎭安郡一東面上白巖里
五統三戶 癸未四月六日生 貫兆陽
兆陽君世味后 佐翊功臣判官仲亨十六世孫 漢文
受學 儒敎

林弘根 住地全羅北道鎭安郡郡內面下道二洞
里一統六戶 甲辰五月八日生 貫兆
陽 叅奉在春曾孫 應昌孫 漢文受學 本郡公立
普通學校受業 儒敎

林昌奎 住地咸鏡南道元山府北面朴川洞一統九戶 癸酉十月二十六日生 貫忠州
通政成宅曾孫 枝賢孫 通政道澧子 漢文受學
官歷 忠義叅奉 儒敎

林學連 住地咸鏡南道元山府龍城面秀達里下洞二統一戶 戊申十一月十七日生 貫仁
蔚珍 淸難功臣平城君得義二十二世孫 嘉善萬澤
曾孫 諡同孫 通政仕穆子 漢文受學 儒敎

林廷疇 住地平安南道鎭南浦府元塘面后浦洞十二統九戶 甲午六月二十六日生
貫平澤 枝筍子 漢文受學 儒敎

林英淳 住地全羅南道海南郡山一面訥軒里二統四戶 甲寅二月五日生 貫善山
平城府院君諡忠貞彦脩十九世孫 吏判得茂十四世孫 左贊成秀十三世孫 一善府院君諡忠順遇亨十二世孫 監司號石川億齡十一世孫 工叅深十世孫 嘉善永壽八世孫 應敎成揮六世孫 經歷鳳瑞五世孫 都正尙大子 漢文受學 孝友敦睦 模範一鄕 儒敎 子泰奎

林振圭 住地全羅南道海南郡比谷面堂山里一統四戶 癸丑九月二十六日生 貫善山 平城府院君諡忠貞彦脩二十世孫 判官珍十七世孫 縣監幹十六世孫 吏判得茂十五世孫 左贊成秀十四世孫 一善府院君諡忠順遇亨十三世孫 嘉善大春五世孫 英斗子 漢文受學 歷本郡文廟掌議 孝奉其先 善導其子 鄕里稱美 儒敎 子泰仁

林英勳 住地全羅南道海南郡馬浦面長才里二統七戶 庚申五月二日生 貫善山
一善府院君諡忠順遇亨十二世孫 觀察使號石川億齡十一世孫 漢文受學 儒敎

林炳中 住地全羅南道咸平郡孫佛面玉泉里己未十月二十三日生 貫羅州 禮叅號歸來亭鵬后 漢文受學 官歷 孝陵叅奉 中樞院議官 儒敎

林白圭 住地全羅南道咸平郡孫佛面於田里丙午二月二日生 貫羅州 禮叅號歸來亭鵬后 贈左掌禮鳳洙曾孫 贈秘書丞達相孫 贈內協炳默子 漢文受學 官歷 從二品嘉善 儒敎

林南圭 住地全羅南道海南郡山一面轎洞里二統一戶 癸酉正月八日生 貫羅州 儒敎 氏母昌寧曹氏 奉舅姑事君子 一遵內則早達所天 養孤繼後 以保其家 舅患瘧三載 幾至屬纊 曹氏誠泣禱天 且以短刀 割其兩股 肉以和粥 卽瘳其瘧 士林褒有薦

林台鉉 住地全羅南道順天郡內西面草谷里貫平澤 贊成事彦修十三世孫 在信子 漢文受學 儒敎

林漢圭 住地全羅南道寶城郡道村面大化里一統九戶 丙戌十二月十日生 貫平澤
平城府院君諡忠貞號桂軒彦脩二十一世孫 吏叅萬根十七世孫 節度使唆十六世孫 刑郎貞秀十五世孫 贈領相平陵府院君號松坡植十四世孫 原從功臣戶議得仁十三世孫 司僕寺正魯聖曾孫 承旨鎭周孫 嘉善景鎬子 漢文受學 官歷 龍驤衛副護軍 同中樞兼五衛將 儒敎

林甲杜 住地全羅南道潭陽郡豆面棲鳳洞 戊子十二月二十日生 貫善山 號石川
億齡十二世孫 漢文受學 官歷 景陵叅奉 儒敎

林鍾大 住地全羅南道木浦府石津面黎湖洞一統七戶 戊寅十月二十九日生 貫羅州 禮叅號歸來亭鵬后 漢文受學 早受庭訓 敦學行牧使號夢村塤十世孫 漢文受學 官歷 正三品通政 儒敎

林漢圭 住地全羅南道海南郡山一面燕湖里一統七戶 己卯九月十二日生 貫羅州
承文正字贈兵判號楓巖復十二世孫 漢文受學 勤務農業 孝養其親 儒敎

林泰午 住地全羅南道麗水郡龜山面黑山里二統四戶 庚申六月二十八日生 貫羅州 曰秀孫 宗大子 漢文受學 官歷 景陵叅奉
明達時宜 勤勉實業 敎育靑年 自爲己任 儒敎

林鍾彩 住地全羅南道咸平郡孫佛面於田里丁卯十一月十七日生 貫羅州 禮叅號歸來亭鵬后 贈掌禮鳳洙曾孫 嘉善炳默孫 嘉善白圭子 漢文受學 官歷 明陵叅奉 中樞院議官 儒敎

林東周 住地全羅南道寶城郡道村面龍湖里一統七戶 丁巳二月七日生 貫平澤
平城府院君諡忠貞號桂軒彦脩十九世孫 吏叅萬根十五世孫 節度使唆十四世孫 贈領相平陵府院君號松坡植十二世孫 原從功臣戶議得仁十一世孫 臣遠女孫 永國曾孫 相碌孫 魯燁子 漢文受學

孝悌習詩禮 人皆稱善 儒敎

林希鉉 住地慶尙南道釜山府沙下面新坪洞二統八戶 癸卯九月十七日生 貫平澤 典客令世春十九世孫 禮判諡恭惠整十六世孫 吏判命山十五世孫 縣監承業 適亂兄弟三人出戰奏捷皆錄勳 八世孫 漢文受學 官歷 義禁府都事 曾經東萊府鄕校都有司 本面長 儒敎

林仁弼 住地慶尙南道釜山府沙下面新坪洞四統七戶 癸亥十一月四日生 貫平澤 典客令世春二十一世孫 禮判諡恭惠整十八世孫 吏判命山十七世孫 縣監承業 適亂兄弟三人出戰奏捷皆錄勳 十世孫 漢文受學 曾經東萊府鄕校掌議 都有司 儒敎

林振鶴 住地慶尙南道彦陽郡中南面上芳基里二統九戶 庚午六月三十日生 貫羅州 吏部尙書八及后 員外郎成美二十九世孫 吏判栢十五世孫 相五曾孫 處坤孫 映錫子 漢文受學 曾經本郡鄕校掌議 儒敎 子佑永

林在弘 住地慶尙南道金海郡大下面桃島里四統一戶 丁卯五月十四日生 貫羅州 兵判號楓岩復后 左贊成號石村憎二十七世孫 號退野垣相曾孫 漢文受學 恭畜産組合評議員 面組合長 赤十字社員 儒敎

林秉濼 住地全羅北道泰仁郡龍山面亭子洞六統十戶 己卯三月二十七日生 貫兆陽 兆陽君世味二十三世孫 大提學混二十二世孫 左相仁茂二十一世孫 奉事成巨十八世孫 郡守表十七世孫 郡守蘇十三世孫 贈通政東赫曾孫 贈吏議景滿孫 恭奉之淳子 漢文受學 官歷 正三品通政 儒敎

林秉湖 住地全羅北道泰仁郡龍山面亭子洞七統一戶 戊辰四月二十二日生 貫兆陽 兆陽君世味二十三世孫 大提學混二十二世孫 左相仁茂二十一世孫 郡守表十七世孫 郡守蘇十三世孫 贈通政東赫曾孫 贈吏恭景郁孫 也淳子 漢文受學 官歷 電務課主事 正三品通政 儒敎

林馨洙 住地全羅北道金溝郡一北面文明里一統八戶 甲寅九月十五日生 貫羅州 府尹鵬十世孫 節制使晉九世孫 贈承旨懽八世孫 佐郎垣七世孫 漢文受學 孝友敦睦 文名著世 儒敎 孫容默

林鍾泰 住地全羅北道全州郡助村面上里一統三戶 甲申七月十一日生 貫兆陽

諡忠貞號桂軒彦脩二十三世孫 贈判尹馨永曾孫 贈協辦命鎭孫 議官樂逃子 漢文受學 官歷 惠陵恭奉 儒敎

林秉天 住地全羅北道金堤郡扶梁面後浦里一統二戶 丙辰九月九日生 貫兆陽 兆陽君世味二十三世孫 大提學混二十二世孫 領相仁茂二十一世孫 郡守表十七世孫 贈工恭禧淳子 漢文受學 官歷 侍從院侍講官 孝友敦睦 儒敎 子在煥 世趾其美

林億智 住地全羅北道錦山郡西一面田坪里五統二戶 丁巳四月二十七日生 貫扶安 左相諡貞平彦十八世孫 左相諡文貞光庇十六世孫 左相敬世十四世孫 領相淑十三世孫 工判諡文僖蘭十二世孫 縣監有琛九世孫 五衛將琦先八世孫 永哲子 漢文受學 儒敎

林成贊 住地全羅南道靈岩郡々終面場岩里一統六戶 乙亥十一月三十日生 貫平澤 金紫光祿淑之十八世孫 贈司僕寺正得秀女孫 贈承旨希三曾孫 贈恭判芝澤孫 同敦寧相洪子 漢文受學 力穡資生 周守本分 儒敎

林英直 住地全羅南道海南郡鹿山面大興里戊辰五月十日生 貫善山 平城府院君號桂軒彦脩十九世孫 兵部侍郎一善君毅味十八世孫 吏佐蔓十七世孫 左贊成秀十三世孫 號湖隱居士相道孫 孝行號松磵成燦子 漢文受學 崇慕程朱 持身謹勅 稱以一鄕君子 儒敎

林允三 住地全羅南道靈岩郡北二終面柳好丁一統九戶 戊子十二月十一日生 貫善山 戶判蔓二十世孫 牧使珍十九世孫 縣監幹十八世孫 吏判得茂十七世孫 縣監秀十六世孫 領相遇亨十五世孫 戶判九齡十四世孫 秘書丞萬錫子 漢文受學 官歷 恭奉 儒敎

林奉圭 住地全羅南道長興郡熊峙面土洞里一統八戶 乙酉六月十七日生 貫羅州 大將軍庇后 縣監益十一世孫 府使漢儒九世孫 通政懿相孫 恭奉炳錫子 漢文受學 官歷 和陵恭奉 儒敎

林炳寅 住地全羅南道靈光郡麻山面新亭里二統六戶 辛酉八月六日生 貫羅州 兵判號楓岩復十二世孫 牧使贈吏議號夢村端九世孫 明鎭曾[illegible] 應洙孫 馨相子 漢文受學 官歷

五衛將 從事文學 有志經濟 行誼恭儉 孝友敦睦 儒敎

林春成 住地全羅南道麗水郡縣內面城洞二統二戶 戊寅七月二日生 貫羅州 副護軍鳳森玄孫 嘉善宗浩曾孫 萬根孫 允吉子 漢文受學 父病三年 不離病側 藥餌救療 以若淸貧之勢 不顧妻子之飢寒 及其殞命 斫指注血二日回甦 割肉注口 又延一日 鄕里稱孝 儒敎

林昌義 住地全羅南道珍島郡智山面五柳里一統七戶 庚寅十一月五日生 貫平澤 平城府院君諡忠貞彦修二十八世孫 兵曹典書適文二十一世孫 牧使得鞨十八世孫 節度使彦景十七世孫 吏叅沃碩十四世孫 判尹公森十三世孫 主簿德秀十世孫 萬珍孫 仁權子 漢文受學 儒敎 氏從祖母密陽朴氏 夫病將危 藥餌祈禱 務以誠 旣殞縩適殯斂 乘夜投井下從 啓聞旌閭

林炳彩 住地全羅南道木浦府一老面堂山村一統四戶 壬戌八月十三日生 貫羅州 禮叅號歸來亭鵬后 牧使端九世孫 叅奉基相子 漢文受學 儒敎

林炳垠 住地慶尙南道彦陽郡中北面茶開里十統九戶 乙卯十月十五日生 貫羅州 府尹贈左贊成號歸來亭鵬十四世孫 吏議致伯八世孫 守泰曾孫 通政東白孫 嘉善希宗子 漢文受學 官歷 從二品嘉善 儒敎 子在圭 漢圭 綜圭 孫鍾洪 鍾淡

林正洙 住地慶尙南道金海郡下東面水安里四統六戶 丁卯六月十七日生 貫羅州 大將軍庇二十四世孫 吏部尙書良幹二十二世孫 兵叅枰十一世孫 禮叅贈左贊成號歸來亭鵬十世孫 禮正號白湖悌八世孫 進士洛六世孫 工叅壽遠孫 兵議南鎭子 漢文受學 官歷 顯陵叅奉 歷本面組合長 儒敎

林在旭 住地慶尙南道釜山府沙下面舊西平洞二統十戶 辛未五月四日生 貫羅州 左尹炳羽二十八世孫 通政禹相二十四世孫 嘉善正洙玄孫 漢文受學 曾經東萊府安樂書院掌議 鄕校都有司 儒敎

林璟柱 住地全羅南道長興郡龍溪面枝洞里三統六戶 丙寅十一月十六日生 貫兆陽 左僕射兆陽君世咏十九世孫 大提學湜十八世孫 左政丞仁茂十七世孫 兵判號菊軒玉山十二世孫 牧使桂乙十一世孫 宣敎郎號杏亭起巖九世孫 主簿森七世孫 贈嘉善錫厚子 漢文受學 官歷 內部主事 自少志學 著讀不掇 儒敎

林秉燮 住地全羅南道長城郡內東面水村里戊寅五月三十日生 貫兆陽 叅判號菊軒玉山十五世孫 延淳子 漢文受學 修德潔行鄕里成稱 儒敎

林聖淳 住地全羅南道長城郡內東面水村里己巳十二月十三日生 貫兆陽 叅判號菊軒玉山十四世孫 通政章甲子 漢文受學 儒敎 氏祖尙煥 父病斷指灌血 以孝行道薦

林琮熙 住地全羅南道長城郡內東面水村里己卯六月十日生 貫兆陽 叅判號菊軒玉山十六世孫 秉連子 漢文受學 測量科卒業文學卓異 孝友兼備 儒敎

林秉均 住地全羅南道寶城郡大谷面立石里一統六戶 丁亥十一月十日生 貫兆陽 大提學湜二十二世孫 吏部侍郎仁茂二十一世孫 戶判鸞鳳二十世孫 禮議勃十九世孫 佐翊功臣判官仲亨十六世孫 同中樞昌震六世孫 贈戶叅號梧軒鳳鶴玄孫 同敦寧號石汀榮秀曾孫 叅奉號竹隱鍾律孫 司果正淳子 漢文受學 儒敎 子玉燦

林樑瑄 住地全羅南道寶城郡龍門面加谷里一統三戶 庚午十月十八日生 貫兆陽 左僕射世咏二十一世孫 同中樞擎欽曾孫 戶叅廷默孫 僉使愼源子 漢文受學 官歷 法部書記郎法部主事 全羅南道裁判所主事 光州地方裁判所書記 正三品通政 宮內部叅書官 內地大阪福岡縣共進會視察 儒敎

林東弼 住地全羅南道寶城郡龍門面加谷里四統二戶 己巳四月三日生 貫兆陽 左射僕世咏二十一世孫 戶參德燁玄孫 承旨鳳國曾孫 副護軍漢弘孫 命順子 漢文受學 官歷 正三品通政 儒敎 子中煥

梁氏部

梁允光 住地全羅北道淳昌郡八等面新坪里一統三戶 壬戌二月十二日生 貫南原 壬辰倡義功臣贈兵判諡忠壯號淸溪大樸八世孫 贈秘書監丞夏一曾孫 贈奎章閣副提學信翊孫 贈嘉

善致本子　漢文受學　官歷　健陵叅奉　正三品通政　秘書監丞　從二品嘉善　侍從院副卿　儒敎

梁漢鐸 住地慶尙南道固城郡永縣面鉢村洞
庚寅五月三十日生　貫南原　帶方府院君水精后　大司諫思貴十八世孫　奉事信甲十一世孫　世權孫　柱旭子　漢文受學　儒敎

梁佑亨 住地慶尙南道釜山府邑內面染山洞十二統九戶
癸亥九月十日生　貫南原　佐理功臣大提學諡文襄號訥齋諴之十八世孫　府使有淵十世孫　郡守宗浩八世孫　府使應斗七世孫　承旨世佑六世孫　府使啓祚玄孫　進士致周曾孫　漢文受學　儒敎

梁泳赫 住地慶尙南道巨濟郡東部面猪仇里五統九戶
甲午二月十四日生　貫南原　佐理功臣大提學諡文襄號訥齋諴之十八世孫　贈戶叅在冀孫　漢文受學　官歷　宮內府主事　曾經本郡鄕校掌議　儒敎

梁泳福 住地慶尙南道巨濟郡東部面猪仇里四統五戶
乙未五月十一日生　貫南原　佐理功臣大提學諡文襄號訥齋諴之十八世孫　贈戶叅在現孫　孝行主事瀚鍾子　漢文受學　儒敎　氏母漆原尹氏　孝烈卓異　事載邑誌

梁在鎭 住地全羅南道海南郡玉泉始面永信里一統六戶
丙子正月七日生　貫濟州　吏判諡惠康彭孫十三世孫　漢文受學　官歷　本郡公立普通學校學務委員　歷本郡私立眉山學校學監　本郡地方金融組合評議員　本郡叅事　本郡地主會議員　儒敎

梁啓喆 住地全羅南道莞島郡古今面加馬洞
辛巳八月八日生　貫濟州　吏判諡惠康號學圃彭孫十四世孫　吏議號松川應鼎十三世孫　達標玄孫　贈秘書丞喜永曾孫　贈內協相弘孫　孝行旌閭嘉善秉默子　漢文受學　執喪以禮　事母以孝　謹守世德　不求名利　儒敎　子會燮　會曄

梁相殖 住地全羅南道咸平郡大洞面槐亭里
癸丑十二月二十六日生　貫濟州　翰林曼容八世孫　通訓楫曾孫　通政錫贊孫　嘉善地永子　漢文受學　官歷　正三品通政　中樞院議官　儒敎

梁之圭 住地全羅南道麗水郡三日面洛浦里四統一戶
甲辰五月十六日生　貫南原　尙書號默齋祐后　聖浩孫　挺孝子　漢文受學　修齊有法　勤儉務農　白首篤行　敎養兒孫　儒敎

梁柄煥 住地全羅南道木浦府二西面道岱洞四統七戶
乙未五月二十五日生　貫南原　提學號學圃彭孫后　漢文受學　官歷　昌陵叅奉　篤行孝友　勤勉敎育　儒敎

梁仁承 住地全羅南道木浦府石津面社倉洞二統一戶
戊申二月二十五日生　貫濟州　提學號學圃彭孫后　叅奉坤容十二世孫　贈戶叅相烈子　漢文受學　官歷　都事　潛心研經　不求人知　儒敎

梁秉默 住地全羅南道木浦府玄化面學禮洞一統一戶
戊辰十一月八日生　貫濟州　提學號學圃彭孫十三世孫　吏議號松川堂應鼎十二世孫　翰林號攄梧齋曼容十世孫　漢文受學　博涉書史　敦行孝悌　儒敎

梁允煥 住地全羅南道木浦府進禮面龍湖洞
庚辰正月二十五日生　貫南原　南原君諡文襄號訥齋諴之十五世孫　孝行壇十世孫　漢文受學　官歷　穆陵叅奉　正三品通政　秘書丞　敦孝崇學　稱以善士　儒敎

梁奎祥 住地全羅南道木浦府進禮面龍湖洞
癸未正月九日生　貫南原　南原君諡文襄號訥齋諴之十六世孫　孝行壇十一世孫　崇政聖玉五世孫　漢文受學　官歷　穆陵叅奉　中樞院議官　從二品嘉善　居鄕守操　耕讀雙全　儒敎

梁基錫 住地慶尙南道釜山府邑內面壽南洞七統六戶
丙寅五月九日生　貫南原　兵部郎中能讓二十七世孫　陪戎校尉忠立十四世孫　副司勇在道子　漢文受學　歷本郡鄕校掌議　地方金融組合員　農進會員　儒敎

梁在源 住地慶尙南道釜山府邑內面壽南洞七統三戶
戊辰八月二十五日生　貫南原　帶方府院君水精后　震萬玄孫　後廻曾孫　福尙孫　致淙子　漢文受學　儒敎

梁大愼 住地慶尙南道釜山府東上面盤如洞四統二戶
癸巳十二月十七日生　貫南原　贈補祚功臣左贊成南原君九疇十九世孫　贈左尹禹成玄孫　重康曾孫　得柱孫　宗業子　漢文受學　歷本郡校鄕掌議　儒敎

梁泰植 住地慶尙南道釜山府左耳面德川洞河亭里八統七戶
丙子三月四日生　貫南原　南原君諡文襄號訥齋諴之十五世孫　孝行壇十世孫　漢文受學　官歷　穆陵叅奉　正三品通政　秘書丞　周慶曾孫　好德孫　道喜子　漢文受學　儒敎

梁永煥 住地全羅北道益山郡豆川面舊基二統一戶 癸巳四月七日生 貫南原 南原君諡文襄號訥齋誠之十六世孫 兵使諫十一世孫 順榮孫 議官載植子 漢文受學 儒敎 氏祖母全州李氏 烈行旌閭

梁昌權 住地全羅北道鎭安郡一東面蘆村里四統八戶 甲申四月八日生 貫南原 祭酒俊二十世孫 漢文受學 儒敎

梁晩鑌 住地全羅北道萬頃郡東二道面登龍里一統七戶 丙子六月十四日生 貫南原 尙書左僕射諡文仁溢二十一世孫 兵曹典書諡文節思道十九世孫 吏判號九拙庵喜十四世孫 承旨號松竹軒廷虎七世孫 源永孫 圭培子 漢文受學 醫學修業 基督師範學校卒業 官歷 內部主事現本面長 永完學校敎師 仝校監 儒敎

梁翊模 住地全羅北道全州郡草谷面多慶里一統一戶 丁亥十一月二十七日生 貫南原 號邀菴能讓后 吏判諡文襄誠之十九世孫 壬亂功臣允信十六世孫 孝行泰燁子 漢文受學 天性純和 行義謹篤 儒敎

梁萬鍾 住地全羅北道臨陂郡西三面東禾里四統七戶 己酉五月二十三日生 貫南原 龍城君朱雲二十世孫 兵曹典書諡文節思道十五世孫 右政丞諡忠愍宜生十四世孫 吏判權十三世孫 通政圭寶子 漢文受學 儒敎

梁錫永 住地全羅北道臨陂郡西三面長山里一統八戶 己卯五月八日生 貫南原 龍城君朱雲二十二世孫 兵曹典書諡文節思道十七世孫 右政丞諡忠愍宜生十六世孫 吏判權十五世孫 欄子 漢文受學 官歷 章陵叅奉 儒敎

梁濟永 住地全羅北道臨陂郡南二面下竹山里七統三戶 丙寅十一月二十九日生 貫南原 贊化功臣龍城君朱雲后 兵曹典書諡文節思道十八世孫 右政丞諡忠愍宜生十七世孫 吏判權十六世孫 在鎭子 漢文受學 儒敎

梁在根 住地全羅北道臨陂郡南二面下竹山里五統五戶 庚辰十月二十二日生 貫南原 忠孝旌閭吏判權十七世孫 典工佐郎謹祖十六世孫 叅奉湜十五世孫 都事仁老十四世孫 縣監得源十三世孫 弼永子 漢文受學 儒敎

梁奇煥 住地全羅北道全州郡伊東面柳堤里二統十戶 戊寅十一月七日生 貫南原 南原君諡文襄號訥齋誠之十五世孫 承旨璨十四世孫 兵叅淑十三世孫 郡守允仁十二世孫 副護軍思儉十一世孫 司果德孫玄孫 泰權子 漢文受學 儒敎 弟鼎煥 敬煥 文煥

梁在煥 住地全羅北道臨陂郡南二面竹山里五統一戶 己卯十二月七日生 貫南原 贊化功臣龍城君朱雲后 兵曹典書諡文節思道十九世孫 諡忠愍宜生十八世孫 吏判權十七世孫 叅奉濟億子 漢文受學 官歷 本郡鄕校直員 公立普通學校學務委員 歷本面長 私立學校敎師 赤十字社員 儒敎

梁翰永 住地全羅北道臨陂郡西三面長山里三統九戶 戊寅十月二十日生 貫南原 贊化功臣龍城君朱雲二十三世孫 兵曹典書諡文節思道十八世孫 右政丞諡忠愍宜生十七世孫 忠孝旌閭吏判權十六世孫 同中樞禧十一世孫 通政號竹軒克濟十世孫 叅奉樸子 漢文受學 官歷 叅奉 儒敎

梁誼根 住地全羅北道臨陂郡西三面長山里六統一戶 己未三月二十六日生 貫南原 龍城君朱雲二十一世孫 兵曹典書諡文節思道十六世孫 右政丞諡忠愍宜生十五世孫 吏判權十四世孫 孝行都事啓燁子 漢文受學 官歷 章陵叅奉 中樞院議官 秘書監丞 儒敎

梁漢杓 住地全羅北道長水郡內眞田面桐村里二統八戶 己未三月二十日生 貫南原 帶方君水精二十五世孫 版圖判書號默齋祐十六世孫 大司諫思貴十四世孫 兵使士俊八世孫 副護軍達敎孫 漢文受學 儒敎

梁載杓 住地全羅北道長水郡內眞田面綾谷里一統九戶 戊申十月五日生 貫南原 帶方君水精二十五世孫 版圖判書號默齋祐十六世孫 大司諫思貴十四世孫 兵使士俊八世孫 副護軍達敎孫 漢文受學 儒敎

梁在明 住地全羅北道淳昌郡福興面玉井里一統一戶 壬午十二月十九日生 貫濟州 翰林潑十五世孫 縣監澈十一世孫 進士夢禹九世孫 漢文受學 儒敎

梁淑泳 住地平安南道安州郡雲谷面龍田里五統四戶 丁酉十二月十七日生 貫南原 吏判文衡諡文襄號訥齋誠之十八世孫 縣令瑞十七世孫 進士謇延十三世孫 察訪瑞禎十世孫 漢文受學 崇道力農 積累成家 儒敎

梁達洪 住地平安南道寧遠郡豐瑞面大龍洞六統一戶 戊辰十一月八日生 貫南原 文衡諡文襄號訥齋誠之后 漢文受學 儒敎

梁冠圭 住地平安南道孟山郡藕田面孟州洞三統七戶 乙丑九月二十四日生 貫濟州 贈領相諡忠愍璿山后 漢文受學 歷本郡鄕校齋長 私塾漢文敎師 儒敎

梁官鎬 住地全羅南道靈岩郡北一始面錦山里貫濟州 銀紫光祿淳二十四世孫 生員由世十四世孫 孝行贈童蒙敎官號菊陰堂稷曾孫 通政在佑子 漢文受學 儒敎

梁建鎬 住地全羅南道靈岩郡北一始面錦山里一統九戶 甲子七月二十一日生 貫濟州 銀紫光祿淳二十四世孫 生員由泰十四世孫 通德郎號睡隱仁守十二世孫 敎官號小巖獻浩玄孫 承旨號栗圃在鎭子 漢文受學 儒敎

梁根鎬 住地全羅南道靈岩郡北一始面錦山里二統十戶 壬辰七月十一日生 貫濟州 銀紫光祿淳二十四世孫 生員由世十四世孫 承旨昌浩玄孫 通仕郎棕曾孫 叅奉在佶子 漢文受學 儒敎

梁權鎬 住地全羅南道靈岩郡北一終面仙佛里一統一戶 庚辰七月二十五日生 貫濟州 銀紫光祿淳二十四世孫 進士千石十五世孫 將仕郎瀛初十一世孫 孝行贈童蒙敎官號菊陰堂稷曾孫 通政賢煥孫 漢文受學 儒敎

梁鳳煥 住地全羅南道海南郡鹿山面大興洞壬申十月二十三日生 貫濟州 司僕寺正湜十四世孫 承旨以河十三世孫 吏判號學圃彭孫 贈叅判禮容九世孫 大司憲應箕十一世孫 戶叅山立十世孫 贈叅判禮容九世孫 大司憲致南八世孫 號巢岩禹績七世孫 號篠山高士彦寬六世孫 漢文受學 栖息林邱 專以講學爲務 儒敎

梁奎煥 住地全羅南道海南郡鹿山面大興洞壬子七月八日生 貫濟州 司僕寺正湜十四世孫 承旨以河十三世孫 吏判號學圃彭孫 十二世孫 大司憲應箕十一世孫 戶叅山立十世孫 贈叅判禮容九世孫 大司憲致南八世孫 號巢岩禹績七世孫 號篠山高士彦寬六世孫 漢文受學 栖息林邱 專以講學爲務 儒敎 子基南

梁珍朵 住地全羅南道莞島郡助藥面牛頭里三統三戶 壬午九月二十八日生 貫南原 南原君諡文襄誠之十五世孫 叅奉得善五世孫 嘉善一權玄孫 副護軍弼文曾孫 通政仁守孫 通政良述子 漢文受學 篤學力行 謹守世業 儒敎 子淸吉

梁 弼 住地慶尙南道巨濟郡沙等面內沙等里三統八戶 戊寅六月三日生 貫南原 大提學諡文襄號訥齋誠之十六世孫 孝行旌閭敎官美洙曾孫 漢文受學 歷本郡鄕校掌議 赤十字社員 儒敎

梁球炯 住地全羅南道莞島郡助藥面牛頭里一統一戶 丙子五月二十三日生 貫南原 南原君諡文襄誠之十三世孫 校使瓚十二世孫 兵叅淑十一世孫 縣監允信十世孫 兵議德河玄孫 工叅得五曾孫 嘉善哲沃孫 桂泰子 漢文受學 養親適志 治家有道 儒敎 子基南

梁信元 住地全羅南道莞島郡古今面德洞里五統八戶 壬申三月二十九日生 貫南原 南原君諡文襄誠之十三世孫 兵議德河玄孫 工叅得五曾孫 五衛將四龍子 漢文受學 以孝事親 以信交友 儒敎 子燻 燁

贈叅判禮容九世孫 大司憲致南八世孫 號巢岩禹績七世孫 號篠山高士彦寬六世孫 漢文受學 苦心講學 所負甚贍 現小學校總務 隣里聰俊 賴以成材 儒敎

梁珍球 住地全羅南道莞島郡助藥面牛頭里甲戌三月八日生 貫南原 南原君諡文襄誠之十五世孫 叅奉得善五世孫 嘉善一權玄孫 副護軍弼文曾孫 通政仁守孫 通政良述子 漢文受學 篤學力行 謹守世業 儒敎 子淸吉

梁貴宗 住地全羅南道莞島郡助藥面衿古里一統四戶 乙丑十一月三日生 貫南原 南原君諡文襄誠之十四世孫 通政得海玄孫 必才孫 俊伊子 漢文受學 孝養偏母 篤修學業 儒敎 子基喆 基煥

梁珍成 住地全羅南道莞島郡助藥面芿古里一
統三戶 乙未二月二十二日生 貫南原 南原君諡文襄誠之十五世孫 恭奉得善五世孫 嘉善一權玄孫 副護軍弼文曾孫 通政仁守孫 通政良逎子 珍球弟 漢文受學 事親適志 窮經守操 儒敎

梁燦允 住地慶尙南道釜山府邑內面蓮山洞二
十統六戶 辛巳正月二十九日生 貫南原 始赫玄孫 宗海曾孫 柱錫孫 大坤子 漢文受學 儒敎

梁鍾錫 住地全羅北道古阜郡德林面下九里二
統四戶 丁丑二月十七日生 貫南原 贊化功臣龍城君號三江朱雲二十四世孫 尙書左僕射諡文敬溢二十一世孫 直提學恰十七世孫 大提學諡忠壯號淸溪大樸十世孫 贈吏議號靈湖慶遇九世孫 重本曾孫 國光孫 敬圭子 漢文受學 官歷 慶基殿叅奉 儒敎

梁文準 住地全羅北道長水郡下番巖面晩項里
一統十戶 辛巳三月二十五日生 貫南原 南原君諡文襄誠之十一世孫 弼海曾孫 興洙孫 柱洪子 漢文受學 儒敎

梁定鉉 住地全羅北道長水郡水西面九郎里二
統六戶 壬辰三月二日生 貫南原 南原君諡文襄誠之十七世孫 啓文曾孫 圭煥孫 在仁子 漢文受學 儒敎

梁完植 住地全羅北道長水郡溪南面中方里一
統九戶 庚午七月二十日生 貫南原 龍城府院君朱雲二十九世孫 兵曹典書諡文節思道二十三世孫 司評霑十五世孫 號養心軒聖麟五世孫 啓明曾孫 大亨孫 叅奉尙源子 漢文受學 官歷 厚陵叅奉 儒敎

梁在龍 住地全羅北道長水郡上番巖面竹山里
二統四戶 庚辰正月九日生 貫南原 慶禧曾孫 達文孫 德化子 漢文受學 孝友家法 勤儉實業 儒敎

梁柄默 住地全羅北道長水郡溪東面塔洞四統
七戶 甲戌五月十二日生 貫南原 集賢殿提學號默齋祐二十三世孫 南原君諡文襄號訥齋誠之二十世孫 工叅錫政孫 同中樞贐永子 漢文受學 儒敎

梁基濚 住地全羅北道全州郡紆西面後亭里一
統七戶 丙辰九月二十七日生 貫南

原 集賢殿提學號默齋祐二十一世孫 五衛將孝東玄孫 孝行鳳容曾孫 漢文受學 天性純孝 爲先盡禮 接物以仁 儒敎 子宸炯

梁舜烈 住地全羅北道南原郡通漢面龍井里二
統八戶 乙巳十一月二十七日生 貫南原 中奉大夫號遯菴能讓二十八世孫 大提學號月亭堅二十四世孫 吏判濬十五世孫 司直自波十三世孫 進士八元十二世孫 進士誠十一世孫 嘉義同中樞允徽曾孫 孝行贈童蒙敎官泌孫 相祐子 漢文受學 儒敎

梁鏡煥 住地全羅北道南原郡豆洞面松基里八
統一戶 甲寅九月二十七日生 貫南原 中奉大夫號遯菴能讓二十八世孫 吏判諡文襄誠之十五世孫 左贊成號雪翁淵十三世孫 郡守允儉十二世孫 判決事襄連八世孫 左尹得漢七世孫 贈司僕寺正遇潭玄孫 贈承旨鍾輔曾孫 贈戶叅亭洙孫 同中樞柱台子 漢文受學 官歷 司憲府監察 中樞院議官 以孝行載湖南三綱錄 儒敎

梁泓錫 住地全羅北道南原郡玉之田面栗里一
統四戶 戊辰十一月二十一日生 貫南原 中奉大夫號遯翁能讓三十世孫 贈左贊成南原君九疇十九世孫 吏判諡文襄號訥齋誠之十八世孫 孝行贈戶叅京煥孫 同中樞在烈子 漢文受學 官歷 義禁府都事 司憲府監察 慶安察訪 儒敎

梁杜寅 住地全羅北道南原郡松內面文峙一統
三戶 庚辰二月四日生 貫南原 吏判諡文襄號訥齋誠之十四世孫 承旨號蘭圃瓚十三世孫 贈戶叅號松隱淑十二世孫 贈戶叅號雪峰允仁十一世孫 叅奉號修靜應明五世孫 號淸溯極采玄孫 司僕寺正處愼曾孫 通政鍾赫孫 嘉善淵洙子 漢文受學 官歷 叅奉 儒敎

梁銘煥 住地全羅北道南原郡松內面文峙一統
一戶 戊戌二月十五日生 貫南原 吏判南原君諡文襄號訥齋誠之十五世孫 承旨號蘭圃瓚十四世孫 贈戶叅號松隱淑十三世孫 贈戶叅號雪峰允仁十二世孫 叅奉號淸溯極采五世孫 叅奉處恒玄孫 鍾奎曾孫 馨洙孫 討捕官杜漢子 漢文受學 儒敎

梁海龍 住地全羅北道南原郡伊彦面上洞里一
統五戶 庚寅九月二十日生 貫南原 龍城府院君號三江朱雲二十八世孫 正憲大夫思哲二十一世孫 兵曹典書趙二十世孫 直提學諡貞敏

恰十九世孫　兵使敬老十五世孫　校理號碧軒漢容
曾孫　通德郎基宗孫　議官春謨子　漢文受學　敦
孝篤學　鄕里稱善　儒敎

梁燦琦 住地慶尙南道釜山府南平面釜岩洞五
統十戶　丁卯三月二十日生　貫南原
功臣通漢十一世孫　漢文受學　官歷　正三品通政
從二品嘉善　歷本府書院掌議　鄕校都有司　本面
長　鄕約所有司　農進會評議員　儒敎

梁在洲 住地慶尙南道河東郡靑巖面弓項里七
統一戶　甲戌正月二十日生　貫南原
大司諫思貴后　漢文受學　儒敎

梁志璜 住地全羅南道寶城郡彌力面春亭里三
統四戶　乙丑二月十一日生　貫濟州
吏判號學圃彭孫十三世孫　副提學號松川應鼎十二
世孫　孝行山軸十一世孫　應敎號梧齋曼容十世孫
叅奉號龍江世南九世孫　義永曾孫　相德孫　奇默
子　漢文受學　實業從事　勤儉自守　儒敎　子會
洪　會駿　會漢　會文

梁會晉 住地全羅南道寶城郡白也面德音里二
統七戶　壬午二月一日生　貫濟州
吏判號學圃彭孫十四世孫　兵使禹及九世孫　判書
益標七世孫　進士圭浩曾孫　判官橚孫　通德郎太
煥子　漢文受學　崇儒篤行　不求人知　儒敎

梁元俊 住地全羅南道珍島郡々一面上加里四
統一戶　壬午十二月十八日生　貫濟
州　大提學錦城君棟材二十世孫　訓鍊奉事公佑九
世孫　同中樞雲瑞六世孫　贈通政俊浩玄孫　錫海
孫　山秀子　漢文受學　歷本郡鄕校有司　敎育群
蒙　才藝傳授　儒敎　氏祖養德山林　敎育英才
後進文學之士　皆出其門　群弟追慕　立宇享祀

梁泰默 住地全羅南道康津郡白道面月城里四
統八戶　庚戌六月十日生　貫濟州
吏判諡憲康號學圃彭孫十二世孫　相璡子　漢文受
學　官歷　司憲府監察　正三品通政　儒敎　子會
準　會英

梁成淵 住地全羅南道木浦府石津面松谷里一
統六戶　壬戌十一月二十二日生　貫
南原　大提學諡文襄誠之十六世孫　戶叅允仁十三
世孫　通訓鍾河曾孫　承旨壽洪孫　工叅柱源子
漢文受學　官歷　元陵叅奉　正三品通政　從二品
嘉善　特身勤儉　齊家有規　儒敎

梁會春 住地全羅南道寶城郡白也面德音里五
統一戶　癸未正月七日生　貫濟州
校理贈吏叅號學圃彭孫十四世孫　兵使禹及九世孫
府使贈兵判益標七世孫　通政夏榮孫　連煥子　漢
文受學　儒敎

梁會朋 住地全羅南道寶城郡白也面德音里一
統六戶　壬午二月二十一日生　貫濟州
校理贈吏叅號學圃彭孫十四世孫　兵使禹及九世孫
府使贈兵判益標七世孫　通政基榮孫　仲煥子　漢
文受學　儒敎

梁在川 住地全羅南道谷城郡三岐面敬岳里二
統二戶　癸未十月二十日生　貫南原
吏判號九拙庵喜十二世孫　吏叅號西溪弘澍十一世
孫　戶佐號任天堂榲十世孫　孝贈童蒙敎官廷煥五
世孫　通政景漢曾孫　嘉善植孫　議官寬永子　漢
文受學　官歷　宮內府主事　寧陵叅奉　現紳士大
同譜贊成員　儒敎

梁華永 住地全羅南道谷城郡三岐面伏龍里一
統一戶　庚申正月三日生　貫南原
吏判號九拙庵喜十一世孫　吏叅號西溪弘澍十世孫
戶佐號任天堂榲九世孫　孝贈童蒙敎官號默齋處濟
八世孫　通德郎錫吉七世孫　資憲廷洙玄孫　嘉善
德龍曾孫　通政景浩孫　嘉善檣子　漢文受學　官
歷　叅奉　儒敎

梁海洙 住地全羅南道昌平郡兼面院嶝里九統
八戶　辛卯二月四日生　貫南原　龍
城君朱雲二十八世孫　典書思道二十三世孫　節度
使天柱十七世孫　典翰號滄浪自海十四世孫　嘉善
基厚孫　大護軍仲謨子　漢文受學　儒敎　子正植

梁銀錫 住地慶尙南道金海郡葵山面葵山里五
統八戶　癸未正月二十二日生　貫南
原　兵部郎中能讓后　大提學諡文襄號訥齋誠之十
七世孫　左贊成號雪翁淵十五世孫　兵議警十三世
孫　畿南十一世孫　漢文受學　歷本郡鹿鳴學校設
立員兼敎師　儒敎

梁燦圭 住地全羅南道南原郡葛峙面高山里二
統三戶　壬戌十二月二十二日生　貫
濟州　兵部尙書號遯菴能讓三十世孫　吏判南原君
諡文襄號訥齋誠之十八世孫　司果漢貴五世孫　在
夏子　漢文受學　官歷　叅奉　中樞院議官　儒敎

梁海棟 住地全羅南道南原郡葛峙面高山里二
統三戶　丙申十月二十四日生　貫南

原 龍城府院君號三江朱雲二十八世孫 兵判超文二十二世孫 進士號伊溯霖玄孫 副護軍在浩孫 秘書丞號圭堂善謨子 漢文受學 儒敎

梁定謨 住地全羅南道南原郡伊彦面上洞里一統八戶 壬戌五月六日生 貫南原

龍城府院君號三江朱雲二十七世孫 正獻大夫思哲二十世孫 兵曹典書超文十九世孫 直提學諡貞敏恰十八世孫 兵使敬老十七世孫 校理號碧軒漢容孫 基宗子 漢文受學 歷本郡齋任 現地方金融組合員 本面公錢領收員 古家遺範 兼達時宜 惟以敎子篤農 爲務 儒敎

梁秉喆 住地全羅北道長水郡溪南面烏谷里一統十戶 己丑十一月十一日生 貫南原

龍城府院君號三江朱雲三十世孫 右相諡忠愍宜生二十四世孫 道鷹直長號考槃夏吉七世孫 大護軍敬舜孫 漢文受學 儒敎

梁澂植 住地全羅北道長水郡溪南面烏谷里三統二戶 辛未四月二十一日生 貫南原

龍城府院君號三江朱雲二十八世孫 修文殿學士諡文節思道二十三世孫 直長號考槃夏吉五世孫 漢文受學 儒敎 氏母安東權氏 素行賢淑 善執婦道 及夫沒 靑年守節 養育幼孤 烈行自著 鄕里共欽

梁在義 住地全羅南道谷城郡三岐面伏龍里三統三戶 戊子五月二十六日生 貫南

梁圭植 住地全羅北道長水郡溪南面薪田里一統十戶 丙午三月五日生 貫南原

龍城府院君號三江朱雲二十八世孫 修文殿學士諡文節思道二十三世孫 直長號考槃夏吉五世孫 漢文受學 官歷 寧陵叅奉 歷本郡文廟都有司 鄕約長 本郡長溪箕鮮學校贊成員 監督 儒敎 氏父號樂斯在源 誠孝卓異 父病斷指注口 回甦三日 鄕黨薦報道郡

梁永錄 住地全羅北道淳昌郡福興里楊林洞一統六戶 乙巳十月十一日生 貫濟州

叅判山甫十二世孫 判書號竦岩子澂十一世孫 進士號月潭夢禹十世孫 進士千運九世孫 漢文受學 儒敎

梁在尹 住地全羅北道長城郡內東面德坪里二統四戶 辛巳三月五日生 貫濟州

贈吏判諡惠康號學圃彭孫十四世孫 叅奉聖默子 漢文受學 儒敎 氏母安東權氏 素行賢淑 善執婦道 及夫沒 靑年守節 養育幼孤 烈行自著 鄕里共欽

原 吏判號九搥庵喜十二世孫 吏叅號西溪弘澍十一世孫 戶佐號任天堂樑十世孫 孝贈童蒙敎官號默齋處濟九世孫 敎官廷煥五世孫 通政景漢曾孫 同中樞檉孫 叅奉鎭永子 漢文受學 官歷 宮內府主事 中樞院議官 儒敎

梁會榮 住地全羅南道莞島郡靑山面邑里六統一戶 己卯二月二十二日生 貫濟州

贈吏判號學圃彭孫十四世孫 基成七世孫 鐵源七世孫 濟九五世孫 相三曾孫 嘉善昌默孫 孝行在亮子 漢文受學 儒敎 子南洙

梁龍廈 住地全羅南道珍島郡々一面上加里二統三戶 壬午二月十七日生 貫濟州

尙書淳二十三世孫 錦城君棟材二十一世孫 監察應元十六世孫 號隱齋禹治十四世孫 嘉善公齊十世孫 孝哲玄孫 得敏曾孫 之勳孫 道華子 漢文受學 曾經本郡鄕校掌議 儒敎 氏祖妣原州李氏 早喪所天 卽欲下從 顧念亡夫無后 强忍偸生 以嫂叔之子繼其夫嗣 敎育成就 不墜箕裘 一鄕咸稱貞烈

梁元錫 住地慶尙南道釜山府西上面巨堤洞巨坪里三統七戶 戊午七月四日生 貫南原

帶方府院君水精三十六世孫 侍講號遯庵能讓三十世孫 漢文受學 曾經本府鄕校掌議 都有司 儒敎

梁圭玉 住地慶尙南道釜山府北面老圃洞大龍里九統七戶 甲戌正月七日生 貫南原

吏判諡文襄號訥齋誠之十七世孫 之默玄孫 思孟曾孫 睦孫 泰龍子 漢文受學 儒敎

梁海祥 住地全羅北道任實郡阿山面光齋亭里三統八戶 癸未二月二十二日生 貫南原

龍城君朱雲二十八世孫 日容曾孫 基五孫 叅奉文鎬子 漢文受學 官歷 叅奉 從事實業 勤儉成家 儒敎

梁義九 住地全羅南道珍島郡々一面上加里三統十戶 戊寅三月二十八日生 貫濟

梁海奎 住地全羅北道南原郡城南面獐項里二
統七戶 癸亥七月六日生 貫南原
龍城君朱雲二十八世孫 日容曾孫 基植孫 炳鎬
子 漢文受學 官歷 中樞院議官 勤儉節行 爲
人模範 天道敎

梁京容 住地全羅北道臨陂郡南三面牛德里一
統五戶 甲午九月十四日生 貫南原
龍城君朱雲二十五世孫 修文殿學士諡文節思道二
十世孫 右政丞諡忠敏宜生十九世孫 吏判權十八
世孫 贈吏議德範九世孫 贈兵議鴻海八世孫 通
德郎大洪七世孫 在祿子 漢文受學 儒敎

梁炘鍾 住地全羅南道海南郡北平始面洪海里
一統六戶 戊子七月二日生 貫濟州
校理號學圃彭孫十五世孫 漢文受學 儒敎

梁海純 住地全羅北道全州郡助村面可連里三
統七戶 戊申十一月三日生 貫南原
兵曹典書諡文節思道二十三世孫 春宮習讀佑賢十
二世孫 贈侍讀學新曾孫 贈承旨斗泳孫 贈軍部協
辦錫鎬子 漢文受學 官歷 正三品通政 從二品嘉善
固守世德 孝友敦睦 敎訓子侄 優樂耕讀 儒敎

梁錫採 住地京畿道開城郡北部面池波里瓢泉
洞十三統三戶 壬子十一月十九日生
貫南原 龍城君朱雲后 漢文受學 官歷 繕工監
假監役 漣川縣監 正三品通政 侍從院侍從 從
二品嘉善 儒敎

梁世煥 住地江原道高城郡南面普玄洞三統九
戶 戊寅九月十三日生 貫南原 吏
判文衡諡文襄號訥齋誠之后 都事慶洙孫 都事柱
善子 漢文受學 才藝出類 篤行踐實 儒敎

梁柱一 住地江原道蔚珍郡遠南面基田洞一統
二戶 辛酉二月十四日生 貫南原
吏判文衡諡文襄號訥齋誠之后 漢文受學 儒敎

梁柱錫 住地咸鏡南道元山府州北面陽日里二
統八戶 乙丑六月二十二日生 貫南
原 重資監正鳳翼五世孫 左尹大海玄孫 工議宗
斌孫 漢文受學 官歷 叅奉 儒敎

梁敬仁 住地全羅南道麗水郡雙鳳面龍水里二
統三戶 戊午五月二十七日生 貫濟
州 判官一應十世孫 贈吏議震弘玄孫 贈左贊成
德述曾孫 贈嘉善正澤子 漢文受學 官歷 明陵
叅奉 義禁府都事 從二品嘉善 儒敎

梁相翊 住地全羅南道智島郡蟬烏面石山里二
統九戶 丁巳九月四日生 貫濟州
大提學號松川應鼎十世孫 翰林曼容八世孫 贈通
訓達恒曾孫 贈承旨錫文孫 贈通政仁永子 漢文
受學 官歷 從二品嘉善 歷本道武城書院掌議
儒敎

梁廈永 住地全羅南道谷城郡三岐面伏龍里三
統二戶 壬申九月十三日生 貫南原
右政丞諡忠愍宜生十六世孫 郡守經十五世孫 領
敦寧號逸老堂灌十三世孫 吏判號九拙庵喜十一世
孫 戶佐號任天堂源九世孫 資憲廷洙玄孫 嘉善
德龍曾孫 嘉善烋浩孫 嘉善榕子 漢文受學 官
歷 章陵叅奉 六品 儒敎

梁海錫 住地全羅南道求禮郡外山面芝草里二
統一戶 庚辰四月一日生 貫南原
龍城府院君朱雲三十世孫 敬差官悏二十一世孫
通政漢宗曾孫 叅奉有根子 漢文受學 官歷 主
事 歷本面書記 赤十字社正社員 現本面長 儒敎

梁在三 住地全羅南道谷城郡三岐面伏龍里三
統五戶 庚子八月十三日生 貫南原
右政丞諡忠愍宜生十七世孫 吏判號逸老堂灌十四
世孫 吏判號九拙庵喜十二世孫 戶佐號任天堂源
十世孫 嘉善德龍玄孫 通政景浩曾孫 嘉善榕孫
主事吉永子 漢文受學 儒敎

梁貴淵 住地全羅南道木浦府三鄕面芝山洞一
統二戶 己丑二月二十五日生 貫濟
州 校理處恭十八世孫 奉事時立十二世孫 孝行
贈監察啓鎭曾孫 漢文受學 儒敎

梁聖周 住地全羅南道木浦府三鄕面芝山洞一
統八戶 癸卯九月十八日生 貫濟州
校理處恭十四世孫 監役福壽十世孫 贈典籍德龍
玄孫 同中樞之坤孫 通政啓鳳子 漢文受學 儒
敎

梁啓昌 住地全羅南道木浦府三鄕面芝山洞二統九戶 丁巳八月二十一日生 貫濟州 校理處恭十三世孫 典翰顯民十二世孫 直長鐵衡十一世孫 副正澄十世孫 監役福壽九世孫 直長夠成五世孫 通政聖柱子 漢文受學 官歷繕工監假監役 儒敎

梁基汶 住地平安北道熙川郡長洞面元興里十九統九戶 辛亥五月二十六日生 貫南原 吏判南原君諡文襄號訥齋誠之十九世孫 處經孫 承完子 漢文受學 曾經本郡鄕校齋任 儒敎

梁今崧 住地平安北道義州府光城面煙臺洞五統七戶 癸亥五月十九日生 貫南原 五衛將精基后 漢文受學 儒敎

梁炳鉉 住地全羅北道雲峰郡北下面釜洞五統八戶 丁未五月十三日生 貫南原 吏判諡文襄誠之十八世孫 孝行旌閭贈承旨啓相曾孫 戶叅致榮孫 同中樞在馥子 漢文受學 官歷從二品嘉善 儒敎

梁秀汝 住地慶尙南道釜山府沙中面草梁洞二十一統十戶 乙亥十一月二十九日生 貫南原 壬辰功臣通漢十一世孫 漢文受學 本府官濕十四世孫 兵使冲十三世孫 贈戶議禹洙孫 贈工叅啓浩子 漢文受學 官歷 同知中樞府事 儒敎

梁成烈 住地全羅北道南原郡高節面書堂里己酉三月十四日生 貫南原 兵部郎中能讓二十八世孫 翰林號月亭俊二十世孫 吏判澹十五世孫 持平號聾菴震藩七世孫 得瑞曾孫 濟敬孫 孝行號湖隱相臣子 漢文受學 儒敎

梁桂烈 住地全羅北道南原郡高節面書堂里己巳二月十九日生 貫南原 兵部郎中能讓二十八世孫 翰林號月亭俊二十世孫 持平號聾菴震藩七世孫 得瑚曾孫 副護軍濟千孫 相輝子 漢文受學 儒敎

丁氏部

丁孝燮 住地全羅南道木浦府一老面石亭里一統三戶 丁丑二月二十二日生 貫羅州 大陽君德懿后 府使大興十五世孫 縣監希說十一世孫 同中樞時安九世孫 贈監察午東玄孫 學行贈叅議希哲曾孫 學行贈叅判晋敎孫 叅判奇訓子 漢文受學 官歷 章陵叅奉 師事丁滄浪大厦力學篤行 稱以一鄕善士 儒敎 子奎泰

丁永元 住地全羅南道長城郡甲鄕面杏亭里丙子十月二十日生 貫靈城 靈城君贊后 漢文受學 儒敎

丁成春 住地全羅南道順天郡黃田面龍頭里一統二戶 甲子二月四日生 貫靈光 漢文受學 官歷 司僕寺正 篤行務本 守成其家 儒敎

丁允鎭 住地全羅南道智島郡押海面甫南里二統七戶 丁亥十月十六日生 貫錦城 大司憲號月軒壽崗十七世孫 嘉善號南溪大龜曾孫 漢文受學 好學不倦 律己有度 儒敎

丁在燮 住地全羅北道高山郡郡內面巢龍洞三統九戶 庚申九月十五日生 貫羅州 翰林諡恭安玉亭十四世孫 兩銓八佰五判贈領相諡忠靖應斗十三世孫 正言道貨八世孫 叅奉松愼七世孫 監察大玖子 漢文受學 儒敎 弟基燮 子奎喆

丁炳壹 住地全羅北道鎭安郡一北面板峙里二統八戶 乙亥六月十二日生 貫昌原 西下面釜岩洞水利組合長 農民利和貯蓄會長 儒敎

梁柄源 住地全羅北道龍潭郡一南面慕山里四統十戶 庚午九月二十二日生 貫南原 版圖判書號默齋祐十九世孫 郡守號虛直菴應鮎十六世孫 監察吉淳子 漢文受學 儒敎 氏父吉淳 親癠禱天求代 神人遺藥得效

梁鶴來 住地全羅北道龍潭郡一西面朱陽里八統八戶 戊寅五月四日生 貫南原 直提學恰十九世孫 漢文受學 官歷 本郡叅事歷湖南學會員 紳士大同譜贊成員 熱心勤學 日就文明 儒敎

梁在元 住地全羅北道興德郡一東面恒月里一統二戶 壬辰九月十五日生 貫濟州 校理贈吏叅號學圃彭孫十四世孫 贈戶判山立十二世孫 贈秘書丞益鎭玄孫 贈吏判濟汝曾孫 贈嘉善健植孫 通政炳默子 漢文受學 官歷 叅奉 儒敎

梁成樞 住地全羅北道金堤郡月山面水月里三統十戶 甲子十月十日生 貫南原 大提學號默齋祐十七世孫 郡守允寬十五世孫 判

相眞子 漢文受學 儒敎

丁大怡 住地全羅北道珍山郡北面介峙里三統三戶 丙寅十二月三十日生 貫昌原 漢文受學 現本里長 儒敎

丁永祿 住地全羅北道益山郡南二面新石里三統五戶 壬申六月一日生 貫靈光 正言號不憂軒克仁十五世孫 進士三俊十四世孫 叅奉子淑十三世孫 鎭寧孫 龍鉉子 漢文受學 儒敎

丁翰圭 住地全羅北道長水郡外眞田面下月里六統三戶 己卯九月二十一日生 貫靈光 昌原 舍人贈禮判諡忠簡號遊軒熿十二世孫 叅奉號退齋淑十二世孫 夏嶸曾孫 志五孫 允國子 漢文受學 官歷 從二品嘉善 儒敎

丁東圭 住地全羅北道長水郡外眞田面下月里五統八戶 甲戌九月二十五日生 貫昌原 舍人贈禮判諡忠簡號遊軒熿十二世孫 叅奉號幽溪堂載興七世孫 叅奉號梯湖克相孫 漢文受學 儒敎

丁斗元 住地慶尙南道釜山府西下面田浦洞七統一戶 壬子五月二十八日生 貫羅州 主簿弼崇九世孫 嘉善夢得玄孫 通政奎顯孫 漢文受學 曾經東萊府鄕校掌議 本府農進會員 本里長 儒敎

丁淳 住地慶尙南道釜山府西下面田浦洞六統九戶 乙丑九月二十九日生 貫羅州 主簿弼崇十世孫 嘉善夢得五世孫 通政奎顯曾孫 漢文受學 曾經東萊府鄕校掌議 本府農進會員 儒敎

丁武秀 住地全羅南道順天郡別良面德洞里一統六戶 丁未八月二十六日生 貫靈光 叅奉號退齋淑十二世孫 夏嶸曾孫 志五孫 允國子 漢文受學 官歷 從二品嘉善 儒敎

丁永夏 住地全羅南道順天郡別良面間洞里一統一戶 戊寅十二月七日生 貫靈光 正言克仁十六世孫 叅奉號退齋淑十一世孫 得鉉子 漢文受學 官歷 普通學校學務委員 歷本面長 金融組合員 別新學校長 赤十字社員 鍊達時務 篤倣公益 儒敎

丁南鎭 住地全羅南道智島郡押海面甫南里二統八戶 壬辰十月二十五日生 貫錦城 大司憲號月軒壽崗十七世孫 嘉善號南溪大龜

曾孫 漢文受學 儒敎

丁奎祥 住地全羅南道智島郡押海面甫南里三統二戶 己卯五月二日生 貫錦城 大司憲號月軒壽崗十六世孫 嘉善號南溪大龜孫 漢文受學 師事號勉菴 造詣頗高 儒敎

丁炳玉 住地全羅南道長興郡長西面鳳舞里一統四戶 丙戌正月二十二日生 貫靈光 領相靈城君贊二十一世孫 司評仲麟十八世孫 叅奉允祐十七世孫 萬戶可進十一世孫 副護軍斗七曾孫 慶秀子 漢文受學 躬耕力行 謹守本分 儒敎

丁淳燮 住地全羅南道寶城郡彌力面佳坪里一統七戶 己卯三月五日生 貫靈光 大陽君德盛后 領相靈城君贊十七世孫 贈左叅贊夢鷹十一世孫 贈掌樂院正晩說九世孫 贈刑議貫一八世孫 同中樞羽天六世孫 贈司僕寺正得炯玄孫 贈承旨斗七曾孫 贈戶叅世鎭孫 同中樞昌福子 漢文受學 儒敎 敦孝尙禮 一境仰慕 儒敎 子甲壽 乙壽 三壽 永壽 興壽

丁炳權 住地全羅南道長興郡長西面鳳舞里一統七戶 戊子正月二十一日生 貫靈光 領相靈城君贊二十一世孫 虎勇衛原之十九世孫 司評仲麟十八世孫 叅奉允祐十七世孫 萬戶可進十一世孫 嘉善夏元七世孫 通政恒秀子 漢文受學 崇學力穡 謹守本分 儒敎

丁基燮 住地慶尙南道固城郡下二面臥龍洞戊辰四月二十日生 貫羅州 左贊成號月軒壽崗十四世孫 錦川君諡恭安玉亭十三世孫 贈領相諡忠靖應斗十二世孫 壬辰功臣吏叅號草菴允祐十一世孫 監察好讓十世孫 號墨窩忠愼六世孫 允敎孫 監察大鶴子 漢文受學 儒敎

丁大永 住地慶尙南道咸安郡上里面長命里三統七戶 甲寅八月十七日生 貫檜山 上將軍必珍后 判軍器監事斯裕十六世孫 達信曾孫 昌麒孫 克柱子 漢文受學 官歷 同知中樞府事 工曹叅判 儒敎 氏妻咸安趙氏 有貞節

丁淳奎 住地全羅北道龍潭郡一東面能山里五統十戶 丙午三月五日生 貫義城 左贊成義城君令孫十七世孫 司僕寺正夢楫五世孫 承旨南樞玄孫 戶叅宇彥曾孫 大司諫號根齋載榮孫 孝行通德郎鐸子 漢文受學 儒敎 氏母金氏 烈行卓異 夫病割股 幾危回甦

丁濟相 住地全羅北道龍潭郡二北面魯陽里三
統一戶 己巳五月二十八日生 貫義城 左贊成令孫十八世孫 直長繼殷十二世孫 監役瑾十一世孫 漢權子 漢文受學 儒敎 氏祖母李氏 烈行特異 事載三綱錄

丁晙相 住地全羅北道龍潭郡二北面魯陽里五
統二戶 戊寅九月二十七日生 貫義城 左贊成義城君令孫十八世孫 直長繼殷十二世孫 監役瑾十一世孫 珏孫 淳鴻子 漢文受學 儒敎

丁大鶴 住地全羅北道長水郡外眞田面鳳捷里
四統四戶 戊辰四月二十五日生 貫昌原 恭奉贈戶議終碩十二世孫 通德郎號松林燔十一世孫 贈戶議號梧亭之洞八世孫 同中樞號迂拙齋夢說六世孫 漢文受學 儒敎

丁翼相 住地全羅北道龍潭郡二北面魯陽里三
統八戶 丁卯二月十四日生 貫義城 左贊成義城君令孫十八世孫 直長繼殷十二世孫 監役瑾十一世孫 漢文受學 儒敎 氏曾祖母李氏有烈行 事載三綱錄

丁治相 住地全羅北道龍潭郡二北面魯陽里三
統七戶 乙卯四月十日生 貫義城 左贊成義城君令孫十八世孫 直長繼殷十二世孫 監役瑾十一世孫 孝行旌閭贈中學校敎官號捴軒載孝曾孫 漢文受學 儒敎

丁奎相 住地全羅北道龍潭郡二北面槐亭里五
統九戶 癸酉二月十三日生 貫義城 左贊成義城君令孫十八世孫 直長繼殷十二世孫 監役瑾十一世孫 孝行旌閭贈中學校敎官號捴軒載孝曾孫 漢文受學 官歷 管理署主事 儒敎

丁克相 住地全羅北道龍潭郡二北面槐亭里四
統六戶 乙卯七月六日生 貫義城 左贊成義城君令孫十八世孫 直長繼殷十二世孫 監役瑾十一世孫 孝行旌閭贈中學校敎官號捴軒載孝曾孫 漢文受學 儒敎

丁炳祐 住地全羅北道龍潭郡二北面新芝里一
統三戶 庚寅六月二十七日生 貫義城 左贊成義城君令孫十九世孫 直長繼殷十三世孫 僉中樞載夏八世孫 副護軍世說玄孫 監察漢明孫 敦相子 漢文受學 鳳朝測量學校卒業 儒敎 氏母安氏 烈行卓異 事載三綱錄

丁賢相 住地全羅北道龍潭郡二北面魯陽里三
統六戶 壬寅五月十二日生 貫義城 左贊成義城君令孫十八世孫 直長繼殷十二世孫 監役瑾十一世孫 孝行旌閭贈中學校敎官載孝曾孫 漢文受學 現紳士大同譜贊成員 敎儒

丁漢章 住地全羅北道龍潭郡二北面魯陽里七
統六戶 乙丑八月十二日生 貫義城 左贊成義城君令孫十七世孫 直長繼殷十一世孫 監役瑾十世孫 潾鎔子 漢文受學 儒敎

丁健相 住地全羅北道龍潭郡二北面魯陽里二
統一戶 辛未十二月十二日生 貫義城 左贊成義城君令孫十八世孫 漢權子 漢文受學 現紳士大同譜贊成員 儒敎 氏曾祖母李氏烈行卓異 事載三綱錄

丁祥璡 住地全羅南道木浦府新老面龍興洞一
統九戶 己卯八月二十九日生 貫靈光 佐理功臣靈城君贊十六世孫 府使克淳十三世孫 通政處敬孫 通政載福子 漢文受學 官歷 穆陵叅奉 儒敎

丁祥旭 住地全羅南道木浦府新老面龍興洞二
統三戶 己巳十二月二十九日生 貫靈城 佐理功臣靈城君贊十六世孫 府使克淳十三世孫 通政處敬孫 嘉善載鳳子 監察祥逸弟 漢文受學 官歷 司憲府監察 儒敎

丁炯奎 住地全羅南道木浦府新老面龍興洞二
統一戶 己巳六月二十一日生 貫靈城 佐理功臣靈城君贊十七世孫 府使克淳十四世孫 嘉善載仁孫 同中樞祥浩子 漢文受學 官歷 淑陵叅奉 孝友勤儉 以繼家聲 儒敎

丁均 住地全羅南道木浦府新老面龍興洞一
統五戶 戊辰正月十九日生 貫靈城 佐理功臣靈城君贊十七世孫 府使克淳十四世孫 軍資監正載佑孫 嘉善祥洙子 漢文受學 官歷 莊陵叅奉 山水爲樂 桑麻爲業 儒敎

丁永會 住地全羅南道興陽郡豆原面上垈里一
統十戶 辛未正月十日生 貫靈光 判書號不憂軒克仁十五世孫 壬辰功臣縣監鳴世十世孫 掌樂正應文曾孫 通政學仁孫 嘉善玉鉉子 漢文受學 官歷 同知中樞府事 勤儉自守 以律其身 儒敎

丁鐸秀 住地全羅南道興陽郡豆原面上垈里二
統四戶 己卯七月九日生 貫靈光

判書號不憂軒克仁十六世孫　主簿鳴善十一世孫
司僕正祺赫曾孫　通政富鉉孫　嘉善永基子　漢文
受學　官歷　副護軍　五衛將　事親以孝　鄉里稱
歎　儒敎

丁尹秀 住地咸鏡南道咸興郡西原面下垈里一
統九戶　丁未四月七日生　貫靈光
進士晋后　永安子　漢文受學　才藝卓越　略通經
義　自幼至孝　承順父母　或得新味　先獻其親
父母有疾　呼天泣祝　人以孝童稱之　及冠定省如禮
甘旨必供　凡進飮食　先嘗其味　待其親畢飯而後
乃退而食　出入必告　不與人爭鬪　以貽父母之憂
鄉里稱歎　儒敎

丁奎弍 住地全羅南道智島郡夕內面黃芩里三
統三戶　辛未正月二十五日生　貫錦
城　錦城君應道二十一世孫　通政寬燮子　漢文受
學　官歷　康陵叅奉　司憲府監察　正三品通政
曾經本郡文廟掌議　以文以行　頗著聲譽　儒敎

丁昌斗 住地全羅南道長興郡會寧面陶唐里二
統二戶　己酉四月十九日生　貫靈光
平章事大陽君德盛十八世孫　杆城郡事時胤十七世
孫　佐理功臣靈城君贈領相贊十六世孫　贈左叅贊
夢鷹十一世孫　孝行必器曾孫　以哲孫　修祿子
漢文受學　詩禮其家　稼穡其業　歷本面長　儒敎
孫翼壽

丁昌昱 住地全羅南道長興郡會寧面陶唐里一
統四戶　丁巳九月二十六日生　貫靈
光　平章事大陽君德盛十八世孫　杆城郡事時胤十
七世孫　佐理功臣靈城君贈領相贊十六世孫　贈左
叅贊夢鷹十一世孫　主簿景彦十世孫　必震曾孫
孝行贈童蒙敎官以璣孫　修龍子　漢文受學　官歷
效力副尉守門將　儒敎　子富燮　蘭燮　健燮　佑
燮

丁昌煥 住地全羅南道長興郡會寧面外來里三
統九戶　己未十一月十四日生　貫靈
光　平章事大陽君德盛十八世孫　杆城郡事時胤十
七世孫　佐理功臣靈城君贈領相贊十六世孫　贈左
叅贊夢鷹十一世孫　工叅運擧八世孫　得宇曾孫
斗億孫　麟鎭子　漢文受學　歷本面長　事親以孝
待人以敬　儒敎　子珍燮

丁大珏 住地全羅北道長水郡外眞面下月里二
統一戶　癸未四月十日生　貫昌原
贈判書謚忠簡號游軒黃十三世孫　叅派號幽溪堂載
與六世孫　昌鎰孫　克鳳子　漢文受學　儒敎　子
元奎

丁炳斗 住地全羅北道龍潭郡二北面魯陽里二
統二戶　乙巳四月七日生　貫義城
左贊成義城君令孫十九世孫　漢文受學　儒敎　氏
高祖母成氏　烈行特異　尙未蒙旌　士林嗟惜

丁鳳秀 住地全羅北道任實郡下北面芳洞五統
七戶　戊子二月二十三日生　貫靈光
正憲克仁十六世孫　進士光逸十三世孫　進士們弼
十二世孫　叅奉起項十世孫　永吉子　漢文受學
全州書通學校特別補習科卒業　文明新進　發展時
務　儒敎

丁達鉉 住地全羅北道淳昌郡福興面弓山里一
統二戶　丁巳十月十六日生　貫靈光
吏判號不憂軒克仁十四世孫　進士基有玄孫　進士
成曾孫　叅奉贈戶叅鎭燮子　漢文受學　官歷　宣
陵叅奉　義禁府都事　儒敎

丁學瑄 住地全羅南道莞島郡古今面莊峙洞里
五統五戶　己卯十月二十四日生　貫羅
州　大陽君德盛后　大將軍允宗二十世孫　兵判號
月軒壽岡十四世孫　壬辰功臣孝男十世孫　若敎子
漢文受學　素性寬仁　克遵家訓　窮理修身　不好
時飾　儒敎

丁大有 住地全羅南道莞島郡古今面莊峙洞里
四統四戶　癸未六月十日生　貫羅州
大陽君德盛后　大將軍允宗二十一世孫　兵判號月
軒壽岡十五世孫　壬辰功臣孝男十一世孫　學午孫
漢文受學　歷本郡鄕校色掌　孝奉兩親　承順適志
性本寬厚　愛人下士　儒敎　子兌燮　仁燮

丁河杓 住地全羅南道興陽郡大西面月登里一
統四戶　庚午八月二十二日生　貫靈
光　功臣西北面都兵馬使靈城君贊十八世孫　叅奉
號逍遙亭世淸十二世孫　訓鍊副正尙俊九世孫　漢
文受學　守分安貧　寓意山水　敎育靑年　多有成
就　宗族隣里　極力周恤　儒敎

丁琥鉉 住地全羅南道木浦府多慶面花村洞一
統一戶　甲寅十一月二十一日生　貫
靈光　功臣西北面都兵馬使靈城君贊十七世孫　圍
鍊使克勤十四世孫　生員璇十世孫　承旨名世七世
孫　戶叅夏瑚六世孫　贈通政裕仁孫　贈嘉善洵敎
子　漢文受學　官歷　敦寧府都正　廣開私塾　講
論經傳　訓導子弟　言行忠信　規模勤飭　士林推

重 儒敎

丁仁鉉 住地全羅南道麗水郡雙鳳面佳谷里二統六戶 辛巳十一月二十日生 貫昌原 郡守贈兵判哲十七世孫 基完孫 致祚子 漢文受學 天姿明敏 年纔弱冠 便成宿儒 行篤孝悌 識達時務 修身以正 治家以儉 隣里效則 儒敎

丁炳冕 住地全羅南道靈光郡陳面法聖浦下里一統六戶 癸巳五月十日生 貫靈光 靈城君贊后 聖佐子 漢文受學 儒敎

丁永熹 住地全羅南道靈光郡內面水南里一統一戶 癸亥十一月二十七日生 貫靈城 靈城君贊十一世孫 郡守亭運九世孫 泰鉉子 漢文受學 官歷 恭奉 和睦同族 敎育子弟 儒敎

丁永振 住地全羅南道靈光郡道內面水南里一統二戶 丁卯九月十一日生 貫靈光 靈城君贊后 郡守亭運九世孫 泰鉉子 漢文受學 官歷 明陵叅奉 儒敎

丁永玉 住地全羅南道靈光郡元山面外南里一統三戶 庚寅七月二十二日生 貫靈城 贈領相靈城君贊后 敬差官惟祖十四世孫 贈司僕寺正宗說玄孫 贈承旨載翊曾孫 贈戶叅錫鴻孫 工叅撤鎔子 漢文受學 官歷 敦寧府都正 儒敎

丁大經 住地江原道寧越郡川上面三玉里七統四戶 庚申九月十五日生 貫羅州 唐朝大丞相大陽君德盛后 左贊成義城君令孫十八世孫 掌樂院正世康九世孫 漢文受學 儒敎

丁大弼 住地江原道寧越郡川上面三玉里三統十戶 丙子四月一日生 貫羅州 判中樞世榮十九世孫 左贊成義城君令孫十八世孫 工議好諧七世孫 漢文受學 儒敎

丁元燮 住地江原道原州郡富興寺面立春川一統三戶 甲寅正月二十四日生 貫羅州 大司成贈吏判號月軒壽崗十四世孫 左贊成贈領相謚忠靖應斗十二世孫 監司號顧菴胤禧十一世孫 漢文受學 儒敎

丁奇烈 住地全羅南道順天郡黃田面飛村里七統八戶 辛卯三月十二日生 貫昌原 號晩軒焰十三世孫 監役大善孫 漢文受學 篤農力學 名實俱全 儒敎

丁永基 住地全羅南道順天郡東上面內洞里四統三戶 壬子十月十二日生 貫昌原 都事元發九世孫 禮議懿亮八世孫 戶叅南赫七世孫 同中樞號淸溪居士昌夏六世孫 孝百曾孫 必祚孫 斗本子 漢文受學 務本篤行 克成其家 儒敎 氏六代祖 早謝榮塗 乃築淸溪亭 貯花草被鶴氅 惟以琴書終世 世稱處士 國哀考喪 花白三年 學問特優 以爲湖南師表

丁大珍 住地全羅南道木浦府玄化面平山里四統二戶 壬申七月二十四日生 貫靈城 靈城君贊十六世孫 總郎光甫十五世孫 工判儀孫十三世孫 叅奉宗輔十二世孫 水使愚十一世孫 司僕寺正載八曾孫 通政祥元孫 嘉善洛珠子 漢文受學 官歷 折衝將軍五衛將 多讀經史 名聞一鄕 儒敎

丁覲秀 住地全羅南道靈光郡縣內面牛峰里辛未四月十六日生 貫昌原 大陽君德盛后 昌原君寬二十世孫 直長克河十七世孫 主簿闓十五世孫 注書用船十三世孫 判官仁甲十一世孫 進士台赫十世孫 通訓天貴八世孫 僉中樞鳳奎五世孫 嘉善翰杓玄孫 承旨榮鉉曾孫 議官八燦子 漢文受學 官歷 英陵叅奉 儒敎

丁奎勳 住地全羅南道木浦府一西面江亭二統四戶 丁丑五月三日生 貫錦城 校理壽崑十五世孫 漢文受學 官歷 仁陵叅奉 從二品嘉善 篤學尙志 不拘小節 儒敎

丁鍾涪 住地全羅南道長興郡會寧面東山里四統五戶 庚寅二月十四日生 貫靈光 漢文受學 現本面長 赤十字正社員 儒敎

丁宗燮 住地全羅南道莞島郡靑山面道淸里八統八戶 乙亥十二月二十八日生 貫錦城 錦溪君謚忠靖應斗十四世孫 通政錫九世孫 通政時赫七世孫 通政載運五世孫 學蕊孫 大濟子 漢文受學 儒敎 子圭采 圭升

丁永琇 住地全羅北道淳昌郡福興面下槽洞六統六戶 辛未五月三日生 貫靈光 禮判號不憂軒克仁十五世孫 孝伯孫 勝鉉子 漢文受學 儒敎

丁吉秀 住地全羅北道淳昌郡福興面大佳里一統七戶 丙辰三月十三日生 貫靈光 吏判號不憂軒克仁十七世孫 漢文受學 儒敎

丁東秀 住地全羅北道淳昌郡福興面大佳里一統四戶 癸丑四月一日生 貫靈光
吏判號不憂軒克仁十七世孫 漢文受學 儒敎

丁海錫 住地慶尙南道釜山府西下面門峴洞三統一戶 乙丑十月十二日生 貫羅州
副提學號月軒壽崗十七世孫 通政志致九世孫 通政允祖七世孫 漢文受學 歷本府鄕校掌議 都有司 本面民議所敎育部長 鄕約所監督 儒敎

丁相三 住地慶尙南道釜山府沙下面富坪洞二十五統三戶 己卯二月三十日生 貫羅州
左贊成謚忠靖應斗十五世孫 承旨男寬十二世孫 通德郎應忠七世孫 漢文受學 官歷 濟衆院主事 曾經內地軍艦葛城艦通譯生 儒敎

丁大坤 住地慶尙南道機張郡下西面林基洞十統七戶 巳己三月二十二日生 貫羅州
乃順玄孫 莘老曾孫 振吾孫 汝奎子 漢文受學 儒敎

丁奎錫 住地慶尙南道釜山府釜山面佐川洞十一統一戶 己卯二月七日生 貫羅州
左贊成謚忠靖應斗十四世孫 漢文受學 曾經京釜鐵道工役時日韓工業組通譯 埋築會社員 本港學校靑年學會員 儒敎

丁鍾元 住地全羅南道長興郡長東面院村里一統五戶 丁亥十二月三十日生 貫靈光
承議郎允恭十五世孫 孝行叅奉號顔巷仁傑十四世孫 左叅贊夢鷹十三世孫 提學號盤谷景達十二世孫 都事號霽巖鳴說十一世孫 生員號松隱南一十世孫 彭壽子 漢文受學 鄕居生涯 躬耕力學 儒敎

丁鍾連 住地全羅南道長興郡長東面外盤里一統一戶 癸巳四月十九日生 貫靈光
靈城君贈領相贊后 承議郎允恭十六世孫 左叅贊夢鷹十四世孫 提學號盤谷景達十三世孫 都事號霽巖鳴說十二世孫 生員號松隱南一十一世孫 學行文壽子 漢文受學 孝於親 睦於族 和於隣里 謹守先業 儒敎

丁永佑 住地全羅南道興陽郡道化面圓山里四統六戶 乙卯八月二十六日生 貫靈光
領相靈城君贊十八世孫 正言克仁十五世孫 通政隆祚孫 承旨丙鉉子 漢文受學 儒敎

丁智秀 住地全羅南道興陽郡道化面圓山里四統六戶 丁丑七月八日生 貫靈光
領相靈城君贊十九世孫 正言克仁十六世孫 通政隆祚曾孫 永佑子 漢文受學 儒敎

丁希秀 住地全羅南道興陽郡道化面圓山里三統三戶 己未三月二十三日生 貫靈光
贈領相靈城君贊十九世孫 正言號不憂軒克仁十六世孫 永珏子 漢文受學 儒敎

丁河佐 住地全羅南道興陽郡道化面圓山里八統七戶 壬戌五月十三日生 貫靈光
領相靈城君贊十八世孫 正言號不憂軒克仁十五世孫 嘉善德輔玄孫 圭鉉子 漢文受學 儒敎

丁炳鐸 住地全羅南道興陽郡浦頭面鴈洞里六統一戶 辛酉七月十三日生 貫靈光
領相靈城君贊三十世孫 正言號不憂軒克仁十八世孫 進士斗玉曾孫 學淵孫 觀秀子 漢文受學 儒敎

丁尙完 住地慶尙南道釜山府沙上面掛法洞八統八戶 庚申十一月二十五日生 貫羅州
大司憲贈左贊成號月軒壽岡十七世孫 贈通政志致九世孫 漢文受學 歷東萊府鄕校掌議 都有司 本面長 本面私立明進學校長 儒敎

丁殷燮 住地平安南道順川郡歸厚面石井洞癸亥六月二十四日生 貫羅州 學奎
領相靈城君贊十九世孫 正言克仁十六世孫 通政隆祚曾孫 永佑玄孫 丙鉉子 漢文受學 儒敎

丁永河 住地全羅北道茂長郡莊子山面海龍里一統五戶 庚辰八月十一日生 貫靈城
靈城君贊十八世孫 護軍克明十五世孫 運昌六世孫 戶叅來喆五世孫 掌令震泰玄孫 同中樞南煥曾孫 嘉善孝達孫 叅奉芳炫子 漢文受學 儒敎 子 判秀 建秀

丁永信 住地全羅北道茂長郡二東面安丁里甲戌四月三十日生 貫靈城 靈城君贊十八世孫 吏佐夢輔十世孫 慶興玄孫 漢奎曾孫 叅奉學祚孫 都正默鉉子 漢文受學 儒敎 子命秀 蘭秀

丁弼鉉 住地全羅北道茂長郡莊子山面東渴里一統七戶 庚午七月二十二日生 貫靈城
靈城君贊十七世孫 淸白吏艮十五世孫 仁祐十二世孫 生員南羽七世孫 軍資監正烜曾孫 贈承旨載玆孫 嘉善錫勉子 漢文受學 官歷 忠武衛副司勇 敦寧府都正 同敦寧 儒敎 子永昨 永昊 永昕 永依 永和

丁永璣 住地全羅南道寶城郡彌力面松林里一統七戶 己卯六月二十七日生 貫靈
領相靈城君贊十九世孫 正言克仁十六世孫 通政隆祚曾孫 永佑玄孫 丙鉉子 漢文受學 天道敎
孫 以南子 漢文受學 儒敎

城 大陽君德盛后 郡事時胤二十世孫 靈城君贇
十九世孫 校尉坤十七世孫 戶議可與玄孫 戶叅
宗杓曾孫 五衛將號誠齋壽直孫 叅奉號默窩奉鉉
子 漢文受學 官歷 主殿院電務課主事 儒敎
子珏秀 一秀 洪秀 鳳秀 鶴秀

丁顯燮 住地全羅南道木浦府一西面江亭里四
統四戶 丙子三月二日生 貫羅州
校理壽崑十四世孫 持平泗普八世孫 叅判殷昌五
世孫 贈協辦應武曾孫 嘉善學圭孫 秘書丞大琛
子 漢文受學 官歷 叅奉 儒敎

丁奎冕 住地全羅南道木浦府一西面九老洞四
統六戶 己巳正月二十四日生 貫羅
州 叅議垙九世孫 叅議汝錫八世孫 贈承旨相說
曾孫 進士秀臣孫 漢文受學 儒敎

嚴氏部

嚴維永 住地全羅北道扶安郡南上面蓴堤里二
統五戶 癸丑十一月六日生 貫寧越
校理松壽十三世孫 壬辰功臣左通禮號退休堂德祿
九世孫 漢文受學 官歷 豐慶宮叅書官 從二品
嘉善 儒敎

嚴仁局 住地全羅北道萬頃郡北二面智遊里六
統一戶 乙卯五月十日生 貫寧越 判
書興道后 郡守昌漢六世孫 通政士信曾孫 副護
軍錫寬子 漢文受學 官歷 溫陵叅奉 儒敎

嚴萬敎 住地全羅南道長興郡南上面柳川里一
統八戶 庚寅十二月十二日生 貫寧
越 同中樞興默子 漢文受學 測量學校卒業 儒
敎

嚴慶燮 住地全羅南道同福郡外北面孟村里三
統七戶 己卯五月十八日生 貫寧越
平章事守卿二十四世孫 校理松壽十七世孫 工議
誨十六世孫 承旨壽永十四世孫 承旨號退休堂德
祿十三世孫 都事鼒永孫 漢文受學 官歷 永陵
叅奉 儒敎

嚴順一 住地黃海道延安郡龍川面四里月桂洞
四統二戶 辛巳潤七月三十日生 貫
寧越 永化子 漢文受學 謝絕世利 專以敎育子
孫爲務 儒敎

嚴學永 住地咸鏡南道安邊郡培養面一里二洞
二統二戶 戊申四月二十七日生 貫

寧越 贈工判諡忠貞興道十四世孫 進士應龍十一
世孫 叅奉達支子 漢文受學 官歷 正三品通政
儒敎

嚴秉晉 住地江原道寧越郡南面月休里五統二
戶 辛未三月七日生 貫寧越 員外
郎林義二十四世孫 散員同正用度十七世孫 都正
豐鉉孫 漢文受學 儒敎

嚴 瀚 住地江原道寧越郡々內面下松里三統
五戶 丁巳三月三日生 貫寧越 戶
部員外郎林義二十三世孫 散員同正用度十六世孫
漢文受學 儒敎

嚴鎭律 住地咸鏡南道元山府縣面龍坪里二統
六戶 癸亥三月十五日生 貫寧越
贈吏判松壽十五世孫 叅奉得吉九世孫 叅奉貴淵
玄孫 漢文受學 官歷 忠義叅奉 正三品通政
歷本郡鄕校掌議 儒敎

嚴聖壎 住地咸鏡南道咸興郡東三平面興德里
二統八戶 甲午六月十四日生 貫寧
越 通德郎發龍孫 啓能子 漢文受學 儒敎

嚴志洙 住地平安南道順天郡龍谷面君遊洞二
統七戶 辛亥十月六日生 貫寧越

校理山壽二十世孫 工議誨十九世孫 郡守得雲十
七世孫 叅奉仁厚六世孫 漢文受學 事親克孝
築墳禱壽 士林薦報 至有上府褒賞 儒敎

嚴白煥 住地全羅南道麗水郡華陽面松峴里八
統七戶 乙卯八月二十日生 貫寧越
壬辰功臣監察號退休堂德祿十二世孫 嘉善仕永孫
僉中樞有卿子 漢文受學 官歷 章陵叅奉 儒敎

嚴生基 住地全羅南道麗水郡華陽面古外里七
統一戶 丙寅十月五日生 貫寧越
壬辰功臣監察號退休堂德祿十二世孫 嘉善仕永孫
嘉善敬武子 漢文受學 官歷 惠民院主事 正三
品通政 明於醫理 志在濟衆 儒敎

嚴暻淳 住地全羅南道麗水郡華陽面松峴里八
統九戶 丁卯三月十日生 貫寧越
壬辰功臣監察號退休堂德祿十三世孫 五衛將有信
孫 副司果柱益子 漢文受學 儒敎

嚴孝永 住地全羅南道長興郡熊峙面中善里一
統十戶 丁巳八月八日生 貫寧越
員外郎林義二十六世孫 承旨號退休堂德祿九世孫
贈工議墅孫 錫日子 漢文受學 官歷 叅奉 歷
本面長 現晚隱齋漢文敎授 孝養其親 鄕黨模範

儒敎

嚴杜弼 住地全羅北道茂長郡托谷面戶巖里一統九戶 壬申三月一日生 貫寧越
左軍都總制有溫十六世孫 左通禮號退休堂德祿十世孫 孝行贈戶議致默曾孫 贈嘉善錫彦孫 贈通政大永子 漢文受學 官歷 孝陵叅奉 中樞院議官 正三品通政 儒敎

嚴基永 住地全羅北道茂長郡托谷面盤谷里一統二戶 癸丑七月六日生 貫寧越
左軍都總制有溫十五世孫 左通禮號退休堂德祿九世孫 孝行贈戶議致默孫 錫仁子 漢文受學 儒敎

嚴敦永 住地全羅北道鎭安郡與面物谷里三統九戶 癸巳正月二十二日生 貫寧越
諡忠毅興道十六世孫 通政鼎樂曾孫 嘉善仁默孫 敦寧都正錫疇子 漢文受學 公立本郡普通學校卒業 儒敎

嚴鐘永 住地全羅北道全州郡草谷面長才里二統一戶 乙丑五月二十三日生 貫寧越
都總制有溫十五世孫 贈戶判均孫 贈左尹錫鎬子 漢文受學 官歷 司憲府監察 克盡子通 定省無闕 遭艱葬祭 以禮以誠 儒敎 弟叅奉善永友愛尤篤

嚴翼成 住地全羅北道任實郡一道面衙洞一統一戶 乙亥十二月九日生 貫寧越
諡忠毅興道十四世孫 漢文受學 官歷 水輪院主事 歷本郡永進學校學監 地方金融組合設立委員 現勸業委員 儒敎

嚴杜濠 住地全羅北道任實郡阿山面水洞里一統四戶 己卯八月二十六日生 貫寧越
都總制有溫十七世孫 刑議號仁樂堂峻陸九世孫 埃曾孫 錫斌孫 泰永子 漢文受學 儒敎

嚴進善 住地慶尙南道釜山府左耳面龜浦里一統一戶 丁卯六月一日生 貫寧越
右僕射光十三世孫 軍資監正繼宗七世孫 漢文受學 官歷 通信司電話課主事 歷東洋生命保險會社員 儒敎

元氏部

元應常 住地全羅南道光州郡內 己巳八月二十日生 貫原州 漢文受學 日本留學

官歷 度支部主事 中樞院議官 宮內府秘苑主事 外部叅書官 官制釐正所委員 正三品通政 議政府不動產法調查委員 文官銓考所委員 度支部司稅局長 水消局長 臨時帝室有及國有財產調查委員 司計局長 國有森林山野處分審查會委員 文官普通銓衡委員 陞從二品 現任全羅南道叅與官 高等官三等 從五位 儒敎

元亨秀 住地江原道寧越郡右邊面月邑田里三統三戶 庚戌十二月十七日生 貫原州
尙書號釜岩天常十六世孫 左承旨顯十四世孫 郡守海十一世孫 司果百彰玄孫 燁子 漢文受學 儒敎

元世作 住地江原道原州郡所草面長幕洞一統七戶 丁巳七月二十七日生 貫原州
進士諡文節號耘谷天錫十九世孫 漢文受學 孝行卓異 鄕里咸頌 儒敎

元裕道 住地江原道通川郡碧山面芝谷里二統五戶 辛卯九月二十八日生 貫原州
同中樞維哲曾孫 成浩孫 容模子 漢文受學 修已恭儉 發達時務 儒敎

元夏常 住地咸鏡南道安邊郡瑞谷面三里上洞五統一戶 丙辰十一月二十七日生
貫原州 贈吏判原山君滉十六世孫 縣監孝而十五世孫 掌議世祚子 漢文受學 曾經本郡鄕校掌議 儒敎

元景鉉 住地平安南道江東郡縣內面舊校洞二統八戶 癸亥十一月十七日生 貫原州
善會曾孫 義亨孫 駿八子 漢文受學 官歷 崇靈殿叅奉 普通學校學務委員 歷本郡鄕校都訓長 儒敎

元顯儀 住地江原道原州郡富興寺面石遷村一統七戶 甲戌三月十六日生 貫原州
進士諡文節號耘谷天錫十七世孫 郡守號寧極堂甫崑十四世孫 叅奉璿十三世孫 副護軍孝益八世孫 漢文受學 儒敎

元潤常 住地全羅北道興德郡北面蘆洞里一統一戶 己卯二月十一日生 貫原州
郡守贈兵判孝而十五世孫 錫義孫 進士容大子 漢文受學 儒敎

元一常 住地全羅北道興德郡北面蘆洞里一統四戶 庚寅七月五日生 貫原州 郡

守贈兵判孝而十五世孫 錫萬孫 世準子 漢文受學 儒敎

元顯植 住地全羅北道茂朱郡一安面龍湫里三統一戶 乙卯七月二十五日生 貫原州 進士號耘谷天錫后 漢文受學 官歷 司果 儒敎

元錫豊 住地黃海道安岳郡屹紅面於乙洞四統五戶 丙寅九月七日生 貫原州 漢文受學 歷私立鳳泉學校敎員 本里長 儒敎

元容駟 住地黃海道載寧郡左里面菊花洞 丁卯五月三日生 貫原州 直提學諡貞節號觀瀾昊后 進士義坤孫 進士秉魯子 漢文受學 官歷 宮內府主事 侍天敎

元益常 住地全羅北道長水郡天川面雙巖里一統一戶 壬戌八月八日生 貫原州 吏部尙書惟琰二十五世孫 大提學原山君滉十六世孫 工叅成模十世孫 通政廷龍七世孫 嘉善世權子 漢文受學 官歷 厚陵叅奉 從二品嘉善 儒敎

元世應 住地慶尙南道巨濟郡外浦面德下洞一統九戶 癸亥三月二十日生 貫原州 知中樞平十世孫 中軍仁伯七世孫 漢文受學 曾經本郡鄕校有司 儒敎

元容杜 住地全羅北道任實郡南面酒泉里二統二戶 壬午八月二十九日生 貫原州 進賢館直提學諡貞簡昊十六世孫 號綠野繼寬十一世孫 通德郎仁曾玄孫 復亨曾孫 世天孫 瑞常子 漢文受學 尊聖慕賢 篤志力行 儒敎

元舜警 住地全羅南道木浦府佐村面銘巖里二統四戶 壬申五月十日生 貫原州 大提學滉十六世孫 左贊成繼儉十二世孫 承旨命初曾孫 都事斗碩孫 嘉善壹亭子 漢文受學 官歷 貞陵叅奉 儒敎

元弘常 住地全羅南道咸平郡赤良面元堂里庚午五月十八日生 貫原州 功臣吏判原山君滉后 注書景仁十二世孫 禦侮將軍德壽十一世孫 縣監牧十世孫 都正世映子 漢文受學 官歷 明陵叅奉 儒敎

元用肅 住地全羅南道咸平郡赤良面內洞里癸酉生 貫原州 功臣吏判原山君滉后 注書景仁十三世孫 禦侮將軍德壽十二世孫 縣監牧十一世孫 通政漢常子 漢文受學 官歷

忠武衛司勇 司憲府監察 儒敎

元成南 住地全羅南道長興郡府東面加峙里一統六戶 乙酉七月二日生 貫原州 左相諡忠翼號灘叟斗杓十一世孫 副司果德柱玄孫 五衛將道振孫 副司果英晳子 漢文受學 昔自京城 流落南荒 敎育子孫 勤務稼穡 儒敎 弟成泰 成吉 子釗鎭

許氏部

許 永 住地全羅北道井邑郡北面台谷里三統五戶 己卯二月十六日生 貫陽川 世子師傅諡文敬琪二十五世孫 壬辰功臣贈左贊成諡忠貞潛十五世孫 贈內協揆曾孫 贈資憲琡孫 秘書監丞號春谷鎭子 漢文受學 儒敎

許致泰 住地海黃道鳳山郡土城面一里古邑洞二統九戶 乙丑十二月二十八日生 貫陽川 大提學箴九世孫 贊曾孫 樑孫 安子 漢文受學 儒敎

許鼎三 住地黃海道載寧郡右栗面武尙洞 庚午三月二日生 貫陽川 監司號草堂

睥十四世孫 漢文受學 歷本里長 保强學校校監敎育熱心 名譽溢境 儒敎

許致五 住地慶尙南道釜山府釜山面東川洞一統八戶 壬戌八月五日生 貫金海 駕洛君琰二十一世孫 縣令鶴鳴十一世孫 叅奉璇曾孫 漢文受學 官歷 司憲府監察 中樞院議官歷本府商務社明查長 東亞開進敎育會總務 日韓商品博覽會議事員 本面鄕約所總務兼民議長 商業會議所副會長 私立玉成學校長 儒敎

許 熲 住地慶尙南道釜山府沙中面瀛仙洞八統七戶 辛卯十一月二十九日生 貫金海 駕洛君琰二十二世孫 判密直司事涎十九世孫 縣令鶴鳴十二世孫 叅奉璇玄孫 漢文受學 釜山公立開城學校卒業 公立釜山實業學校修業 內地神戶市英語簿記學館修業 歷麗水郡私立古津學校敎師 日本東京帝國農業學會員 現本府私立玉成學校敎師 儒敎

許 燻 住地江原道平昌郡蓬坪面白雲洞二統七戶 丁亞四月二十三日生 貫金海 寺直號勤農齋孝童十三世孫 府使淑十世孫 嘉善東旭子 漢文受學 儒敎

許 堡 住地平安北道義州府松長面小水洞一
統十戶 丙辰十月二十三日生 貫陽
川 諡文敬琪二十四世孫 工叅愼謙六世孫 漢文
受學 曾經本府鄕校々長 現本防敎師 儒敎

許 鑌 住地平安南道甑山郡黃象面歌豐里二
統八戶 壬午八月十四日生 貫泰安
大南曾孫 詠孫 瑀子 漢文受學 測量科卒業
儒敎

許 蓉 住地京畿道開城郡中西面麗陵里明陵
洞十四統一戶 丙申十二月二十五日
生 貫河陽 軍資監正曮孫 叅奉熹子 漢文受學
官歷 司憲府監察 副司勇 左副承旨 儒敎

許履遠 住地平安北道義州府威遠面正心洞十
三統七戶 乙亥十一月二十一日生
貫陽川 贈工議再衡后 明曾孫 仁孫 善子 漢
文受學 儒敎

許春明 住地全羅北道金溝郡南面攸山里一統
一戶 壬申十二月十日生 貫詩山
贈戶叅鰈孫 嘉善浥子 漢文受學 官歷 思陵叅
奉 儒敎

許 洪 住地全羅北道金溝郡南面平山里四統
一戶 己酉六月十三日生 貫陽
持平仁福十世孫 進士根九世孫 漢文受學 官歷
昌陵叅奉 儒敎

許秉權 住地全羅北道鎭安郡一北面楸洞一統
十戶 丙戌正月二十九日生 貫陽川
漢文受學 全州公立普通學校補習科卒業 儒敎

許文圭 住地全羅北道咸悅郡北一面小孟里二
統八戶 乙酉十二月九日生 貫陽川
左相諡文貞琛十四世孫 僉正畋十三世孫 監察鎰
子 漢文受學 儒敎

許榮祐 住地全羅北道鎭安郡呑田面上山亭里
一統九戶 丙子三月一日生 貫河陽
吏判諡簡肅號肅齋周十九世孫 漢文受學 儒敎

許 滿 住地全羅北道龍潭郡一北面顔樂里三
統四戶 乙卯七月十二日生 貫河陽
吏判諡簡肅號肅齋周十六世孫 吏判諡叅恭簡誠十五
世孫 正郎哲堅十四世孫 進士方柱十三世孫 副
護軍惟敬六世孫 瑜孫 錠子 漢文受學 官歷
叅奉 歷大韓協會員 儒敎

許 溫 住地全羅北道龍潭郡一北面顔樂里二
統五戶 辛酉三月十四日生 貫河陽
吏判諡簡肅周十六世孫 吏判諡恭簡誠十五世孫
正郎哲堅十四世孫 進士方柱十三世孫 壹孫 主
事鎔子 漢文受學 儒敎

許 埰 住地全羅北道龍潭郡一北面勝金里二
統一戶 乙酉九月十六日生 貫河陽
吏判諡恭簡誠十八世孫 正郎哲堅十七世孫 同知
中樞府事濟八世孫 學行炯子 漢文受學 現紳士
大同譜贊成員 儒敎 氏母林氏 烈行卓異 事著
三綱錄

許 述 住地全羅北道龍潭郡二北面保城里一
統二戶 丙寅十二月四日生 貫河陽
領相號敬庵稠十六世孫 漢文受學 儒敎

許 注 住地全羅南道同福郡內北面松峙里一
統一戶 丁卯十二月四日生 貫泰仁
平章事號岩谷仁鏡二十二世孫 平章事淪十八世孫
奉事弘振十三世孫 戰亡功臣宣傳官貴億八世孫
司僕寺正禪五世孫 嘉善號獨樂燈曾孫 同中樞號
雲軒苙孫 漢文受學 儒敎 氏父錫淵 天性至孝
一親喪廬墓 有道薦

許采九 住地全羅南道順天郡下沙面內洞里一
統五戶 癸酉十月十一日生 貫金海
駕洛君琰二十七世孫 摠管號蓮塘東豈十世孫 漢
文受學 研究醫學 廣濟生命 兄病設壇 百日祝
天 用藥得效 隣里稱頌 儒敎

許貞根 住地全羅南道珍島郡府內面南下里七
統四戶 貫陽川 諡貞忠號尙友堂琮
十六世孫 通政琯曾孫 孝行鐘孫 駿成子 漢文受
學 儒敎 氏母光山金氏 自嫁以後 孝於養姑
勤於治產 其姑張氏 以烈而終 三喪闕制 盡誠
盡禮 其夫駿成 追憶父兄事 遊歷四方 將近二
十載 魚雁相阻 貞白自持 何幸良人晩歸 嗟乎
青年已過 盡取財夯 授與其夫曰自君之出 此是
晝夜勤勉 積苦所聚 自玆以後 任君出納 乃改
修其姒兄旋閭 丁未五月 與夫訣別曰薄命光陰
已過五旬 無一點血肉 不孝莫大 君子雖欲別娶
有妻娶妻 必是擇婿者不肯 且嫂叔姒兄之孝烈宗
祀 斷不可賤生奉香 豈可以妾在之故 浪度歲月
乎 寧歸地下 拜尊姑而終其未盡之孝 奉姒兄而
慰其早逝之烈可也 惟願擇娶良家 百斯男而昌吾
家 言訖沉病 不進醫藥 淹二旬而歿 一鄕咸稱

世烈家 屢度薦報 夫果新娶有子 以繼其後 人咸稱嘆

許 根 住地全羅南道珍島郡明今面晚吉里四統一戶 乙亥十二月二日生 貫陽川 謚文敬珙二十五世孫 謚忠貞號尙友堂琮十五世孫 齊陽君謚襄平號滌襟亭礦十四世孫 承旨雲十二世孫 學行萬昌六世孫 垌曾孫 學行錫孫 學潤子 漢文受學 官歷 昌陵叅奉 樂道尙古 又兼篤學儒敎 子晧 晙 時 昉

許 鏞 住地全羅南道康津郡黎旨面下南里一統六戶 甲申四月十七日生 貫陽川 牧使號梅軒愭二十世孫 贈左賛成扉十九世孫 贈領相陽川府院君蓀十八世孫 佐郎瑞十七世孫 展力副尉巖十六世孫 勵節校尉沇十五世孫 工叅業十世孫 孝行旌閭贈敎官楫五世孫 瑀子 漢文受學 儒敎 氏五代祖母 亦以孝婦命雙旌

許奉阡 住地全羅南道智島郡蟬島面古耳洞古庄 乙酉二月一日生 貫陽川 平章事載二十七世孫 佐郎明十一世孫 通政爔孫 叅奉坤子 漢文受學 官歷 內部主事 篤行自修 譽著鄉黨 儒敎

許 鑄 住地慶尙南道釜山府左耳面龍水洞五統八戶 癸卯十一月二十七日生 貫金海 駕洛君琰二十五世孫 䐗城君龜年十九世孫 贈工議沄會孫 同中樞埻子 漢文受學 官歷 崇善殿叅奉 正三品通政 豐慶宮叅書官 現本面私立華明學校長 儒敎

許 郝 住地慶尙南道釜山府邑內面蓮山洞十四統三戶 癸卯十一月二十二日生 貫金海 仁暹玄孫 森會孫 敦日孫 俊成子 漢文受學 歷本府鄉校掌議 都有司 儒敎

許 橀 住地慶尙南道釜山府左耳面龍水洞五統七戶 丁亥二月二十一日生 貫金海 駕洛君琰二十七世孫 䐗城君龜年二十一世孫 敎授號松齋諒十八世孫 同中樞埻會孫 敎官鏠孫 進士灄子 漢文受學 歷韓國平和協會幹事員 株式會社龜浦銀行員 內地農業奬勵會員 私立華明學校敎師 儒敎

許 淪 住地全羅北道龍潭郡一北面顔樂里一統七戶 癸丑五月四日生 貫河陽 吏判謚簡肅號肅齋周十六世孫 吏判謚恭簡誠十五世孫 正郎哲堅十四世孫 進士方柱十三世孫 均孫 錫子 漢文受學 官歷 宮內府主事 歷本面長 紳士大同譜成員 儒敎

許 演 住地全羅北道龍潭郡一北面顔樂里二統四戶 丁巳十月四日生 貫河陽 吏判謚簡肅號肅齋周十六世孫 吏判謚恭簡誠十五世孫 正郎哲堅十四世孫 進士方柱十三世孫 玖孫 鈺子 漢文受學 儒敎

許 株 住地全羅北道龍潭郡一北面顔樂里三統九戶 壬辰十一月二十九日生 貫河陽 吏判謚簡肅周十七世孫 吏判謚恭簡誠十六世孫 正郎哲堅十五世孫 進士方柱十四世孫 鏻孫 洹子 漢文受學 誠孝出天 爲鄉隣推重 事載三綱錄 儒敎

許東和 住地全羅北道龍潭郡一北面廬山里二統二戶 壬申正月十五日生 貫河陽 吏判謚簡肅周十七世孫 吏判謚恭簡誠十六世孫 正郎哲堅十五世孫 進士方柱十四世孫 鍵孫 范子 漢文受學 儒敎

許 煥 住地全羅北道扶安郡立上面城山里二統四戶 己卯正月十五日生 貫泰仁 中郎將慶十七世孫 持平斯文十六世孫 判官震童十二世孫 宣傳九潛十一世孫 副護祥雲孫 漢文受學 儒敎

許邦煥 住地全羅北道扶安郡立上面月川里 戊子二月五日生 貫泰仁 泰山君褒后 持平斯文十六世孫 判官號東湘震童十二世孫 監役在潤孫 孝行旌閭進士贈中學校敎官權子 漢文受學 官歷 惠民院主事 昭慶園叅奉 歷武城院色掌 永新學校々監 赤十字社員 大韓協會總務 全州農工銀行株式會社株主 東京生命保險株式會社株主 敎儒

許 潔 住地全羅南道珍島郡義新面斜上里六統十戶 壬戌八月十六日生 貫陽川 謚忠貞號尙友堂琮十五世孫 通政珏孫 通政鍊子 漢文受學 才藝明敏 酷好山水 以詩書繼承家聲 儒敎 子允大 漢大 氏父早孤餘生 孝於偏母 篤于兩弟 以詩書 著名當世 憲廟朝

登科入侍 特蒙寵渥 賜號小痴

許 樸 住地全羅南道珍島郡臨一面上彌里四統九戶 壬申正月六日生 貫陽川
孔岩村主宣文后 諡忠貞號尙友堂琮十六世孫 通政炫玄孫 通政玉曾孫 通政鎭孫 通政灝子 漢文受學 孝養老慈 不乏甘旨 友于弟兄 爲世模範 儒敎 子道宗

許 南 住地全羅南道寶城郡大谷面梅谷里一統七戶 辛巳十月十五日生 貫陽川
諡文敬琪二十一世孫 諡襄安亭孫十六世孫 副護軍 鍵曾孫 孝行通政淳孫 號晩惺翁 琴書自娛不求聞達嘗有富貴沒身堪可笑江湖肆志不求名之句子 漢文受學 才藝明敏 涉獵百家 從事實業 勤儉自守 孝于其親 友于兄弟 家庭雍睦 隣里模範 儒敎

許在坤 住地慶尙南道釜山府龍珠面龍塘洞烏島里九統一戶 癸亥十月十一日生
貫金海 襲洛君琰二十三世孫 吏參議十五世孫 宣武功臣訓鍊副正希萬九世孫 漢文受學 歷水產組合會員 儒敎

許 璷 住地慶尙南道金海郡活川面馬麻里 甲戌正月二十六日生 貫金海 禮判

清白吏彦龍十八世孫 逸直長號竹庵景胤十世孫 漢文受學 官歷 進士 公立普通學校學務委員 儒敎

許宗鐸 住地慶尙南道固城郡西馬面章山洞五統二戶 丙戌七月十四日生 貫金海
侍中諡忠穆有全后 承旨震寬玄孫 孝行旌閭副護軍慶文曾孫 進士號琴軒峋孫 叅判號竹史在瓚子 漢文受學 官歷 崇善殿叅奉 儒敎

許東廈 住地全羅北道古阜郡巨麻面局成里二統九戶 戊寅十月七日生 貫泰仁
平章事仁鈞二十五世孫 泰山君褒二十四世孫 中郎將慶十八世孫 贈通政孟童十三世孫 禦侮將軍俊立九世孫 贈通政曼曾孫 贈嘉善錫蕃孫 贈資憲鵬源子 漢文受學 官歷 健陵叅奉 儒敎

許 珪 住地全羅北道龍潭郡一北面勝金里二統二戶 丙戌八月十六日生 貫河陽
吏判諡恭簡誠十八世孫 正郎哲堅十七世孫 同中樞濟八世孫 儆子 漢文受學 儒敎

許 爀 住地全羅北道全州郡所陽面威鳳里二統一戶 甲寅十一月十三日生 貫陽川
諡文敬琪二十世孫 左贊成號東崖磁十一世孫

吏判舒九世孫 逸右相諡文正號眉叟穆旁九世孫
縣監翊八世孫 進士埴五世孫 孝行檍子 漢文受學 官歷 翼陵叅奉 承襲庭訓 事親至孝 儒敎
子垣叅奉 垓壝

許然旭 住地全羅北道扶安郡右山內面馬浦里三統十戶 戊子正月十八日生 貫詩
山 詩山府院君褒后 持平斯文十七世孫 水運判官號東湘震童十一世孫 漢文受學 歷本面長 儒敎

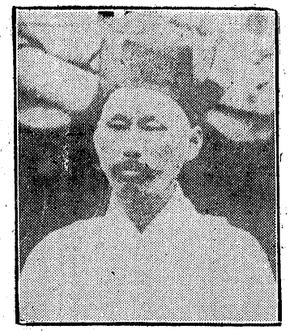

許駿戊 住地全羅南道珍島郡府內面南下里七統四戶 己未正月二十一日生 貫陽川
諡忠貞號尙友堂琮十五世孫 漢文受學 儒敎 氏父遺腹七朔嚴父見背 受其母鞠養克孝偏親 篤友兩兄 其母病篤 祈山禱天 及遭憂盡哀禮 一鄕模範 屢爲褒薦 氏母仁同張氏 自其合卺孝養偏姑 敬事君子 庚申 其夫鍾興長子沆 併命於安地 同年 長婦李氏 又死於節 哀此張氏

陰欲自裁 遠近族親 力挽開誘曰今若裁節 三歲乳孤 有誰鞠養 屢代香火 從何托付 夫人含忍以生 備嘗苦楚 駿戊稍長 癸未六月其夫忌日招駿成夫婦 靜言而訣曰吾復何求 當殉汝父 願爾夫婦 有子有孫 繼爾門戶 自翌日絕食 積九日而歿 盖此烈行 古今罕有 公議屢薦郡道

許昌玉 住地黃海道安岳郡西河面勤洞三統二戶 乙正月十一日生 貫陽川 世子師
諡文敬琪十一世孫 燦曾孫 楫孫 漢文受學 儒敎

許 性 住地全羅南道谷城郡三岐面梧里洞一統六戶 戊午五月二十八日生 貫陽川
諡文敬琪十九世孫 大提學富十八世孫 縣監希仁十一世孫 同中樞銓九世孫 通政崑曾孫 贈承旨旭孫 戶叅銑子 漢文受學 官歷 同中樞五衛將 儒敎

許 溶 住地全羅南道順天郡別良面豐庚里二統一戶 癸巳三月十一日生 貫陽川
逸右相諡文正號眉叟穆后 議官證子 漢文受學 居鄕守操 士農俱全 儒敎

許貞敦 住地全羅南道珍島郡府內面南下里七統四戶　戊申十二月二十一日生　貫陽川　諡忠貞號尙友堂琮十六世孫　漢文受學　儒敎　氏母原州李氏　于歸翌年　年才十九　其夫歿於客地　及其返柩　掬飮尸汁曰吾夫血肉　不忍爲蟲蟻所食　卽欲死滅　乃曰惟我偲父　在旅未還　第俟亡夫葬日　偲父回還　面訣同穴　偲父亦歿客地　及其訃到日　泣告偲母曰今無所望　善育幼弟繼吾家門　因以絕穀　八日而歿　郡道屢薦旋閭　其弟駿戌　生貞敦糸后

許模 住地全羅南道順天郡黃田面龍林里三統三戶　丁未七月十八日生　貫河陽　諡文敬稠二十三世孫　左叅贊詡二十二世孫　垠曾孫　珪孫　淡子　漢文受學　官歷　泰陵叅奉　崇學篤農　固守身分　儒敎

許杰 住地慶尙南道釜山府左耳面龍水洞五統十戶　壬午十二月二十三日生　貫金海　駕洛君琰二十七世孫　甑城君龜年二十一世孫　同中樞埻曾孫　敎官鏟孫　進士灄子　漢文受學　官歷　崇善殿叅奉　歷皇城新聞社員　龜浦銀行株主　本府農進協會員　儒敎

許炅 住地慶尙南道釜山府沙上面德浦洞一統二戶　丁亥十一月二十八日生　貫金海　駕洛君琰二十四世孫　兵部侍郎君彥二十三世孫　兵部尙書資二十二世孫　侍賓齋上卿澄二十一世孫　嘉善增十九世孫　禮判淸白吏彥龍十八世孫　禦侮將軍淑通十四世孫　叅奉世敦十一世孫　漢文受學　儒敎

許然 住地慶尙南道龍南郡西面西忠洞　丙寅十二月六日生　貫金海　駕洛君琰二十三世孫　大提學號迂軒邕十七世孫　孝贈戶叅墩子　漢文受學　官歷　叅奉　中樞院議官　儒敎　氏母光山金氏　早失所天　將欲下從　念其兩個幼稚　忍性苟生　撫育傳家　后値其夫忌日　戒其子曰吾曾不同穴　以汝幼故　今旣成立　吾無所憾　祭畢從容就逝　鄕里薦烈

許蕺 住地全羅北道龍潭郡二南面新平里三統二戶　丁未九月二十二日生　貫陽川　逸右相諡文正號眉叟穆九世孫　縣監惝七世孫　漢文受學　儒敎

許鋼 住地全羅北道龍潭郡々內面上渠里二統十戶　癸未十月二十四日生　貫河陽　贈領相貴龍十六世孫　漢城府尹諡簡肅周十五世孫　吏判諡恭簡誠十四世孫　正郎哲堅十三世孫　副護軍玕六世孫　熒孫　珏子　漢文受學　官立漢城師範學校卒業　官歷　寧陵叅奉　長水　龍潭公立普通學校訓導　歷湖南學生親睦會總務　赤十字社正社員　儒敎

許濟恂 住地全羅北道扶安郡南上面新基里三統四戶　辛未七月二十九日生　貫泰仁　直長斯行十六世孫　進士緣十四世孫　叅奉號沙隱兪十三世孫　漢文受學　官歷　惠陵叅奉　正三品通政　從二品嘉善　儒敎

許蚪泳 住地全羅北道扶安郡上西面優德洞二統四戶　丁巳八月十一日生　貫泰仁　叅奉號沙隱兪十三世孫　漢文受學　官歷　昭慶園叅奉　陞承訓郎　儒敎

許巽 住地全羅北道扶安郡上西面陽池里一統九戶　壬戌七月二十一日生　貫泰仁　叅奉號沙隱兪十三世孫　漢文受學　儒敎

許愿 住地慶尙南道巨濟郡二運面下鵝里四十二統四戶　丁巳四月二十一日生　貫金海　諡正憲號三松堂伯琦十二世孫　吏叅詢九世孫　宣武功臣副提學守光八世孫　禮正彭老七世孫　通政襟子　漢文受學　官歷　同知中樞府事　秘書院丞　曾經本郡鄕校掌義　明倫學校敎師　儒敎

許郁 住地慶尙南道釜山府邑內面院洞書院里八統五戶　丙午正月十九日生　貫金海　諡文壯應麟十四世孫　漢文受學　歷本府鄕校掌議　都有司　本府書院有司　儒敎

許杼 住地慶尙南道釜山府沙中面草梁洞三十一統五戶　辛巳九月七日生　貫金海　駕洛君琰后　漢文受學　日本尋常小學校修業　官歷　慶尙南道觀察府主事　京畿道觀察府主事　儒敎

許東恂 住地全羅北道扶安郡南上面新基里二統八戶　丙寅十一月四日生　貫泰仁　叅奉號沙隱兪十四世孫　贈吏議河五世孫　孝行旋閭贈吏叅儻玄孫　漢文受學　儒敎

許奎 住地全羅南道求禮郡馬山面帳洞四統二戶　辛酉七月八日生　貫陽川　逸右相諡文正號眉叟穆八世孫　孝行贈監察健孫　漢文受學　曾經本郡鄕校掌議　月禊會社員　儒敎

白氏部

白南圭 住地全羅北道臨陂郡上北面藍田里三
統八戶 壬午五月一日生 貫水原
左賛成諡忠肅號休庵仁傑十二世孫 校理時光七世
孫 監役英洙孫 孝行旌閭秘書院丞樂善子 漢文
受學 官歷 惠民院主事 義陵叅奉 儒敎

白樂煥 住地全羅北道全州郡龍進面上三里三
統三戶 辛未四月二十八日生 貫水
原 左賛成入耆社諡忠肅號休庵仁傑十一世孫 監
正時與六世孫 嘉善尙得五世孫 奎明孫 顯錫子
漢文受學 官歷 忠淸北道觀察府主事 宮內府主
事 學通新舊 慣識時務 家行嚴正 以孝事親
儒敎 子南麒 南健

白勻熙 住地全羅北道龍潭郡一東面鳳舞洞五
統一戶 辛卯三月十六日生 貫水原
主簿以喆十三世孫 孝行永浩十世孫 僉中樞師弘
五世孫 孝行龍興曾孫 孝行叅奉南福子 漢文受
學 儒敎

白樂撰 住地全羅北道益山郡西一面農興里一
統一戶 戊辰五月十九日生 貫水原
左賛成入耆社諡忠肅號休庵仁傑十一世孫 漢文受
學 勤儉倣業 孝友齊家 儒敎

白南善 住地全羅北道萬頃郡南一面炭下里一
統五戶 甲戌十二月二十三日生 貫
水原 左賛成入耆社諡忠肅號休庵仁傑十二世孫
樂鍾子 漢文受學 現本里長 儒敎

白雲瑞 住地平安北道義州府玉尙面佐洞九統
五戶 壬子正月二十二日生 貫水原
扈聖功臣熙十三世孫 龍甲曾孫 尙楫孫 宗奎子
漢文受學 儒敎 弟雲旭 雲鶴 從姪定默

白宗燁 住地平安北道義州府古城面台山洞十
九統一戶 丁丑二月五日生 貫泰仁
扈聖功臣贈戶叅龍瑞十三世孫 宣武功臣居簡十二
世孫 工議光宗十一世孫 孝述曾孫 履洙孫 樂
元子 漢文受學 儒敎

白成源 住地京畿道開城郡上南面新里小衣洞
十五統四戶 壬午七月二十五日生
貫洪州 平章事可臣二十二世孫 左賛成玉瑾十三
世孫 兵議尙絅六世孫 進士致儉五世孫 漢文受
學 儒敎

白秉基 住地慶尙南道金海郡下北面退來里一
統十戶 癸未九月十四日生 貫水原
靖國功臣判貞海君諡貞節壽長十二世孫 大司諫
珩十世孫 通政龍彩五世孫 贈戶叅圭復女孫 贈
工議志玉曾孫 都正樂琪孫 孝行工叅南億子 漢
文受學 儒敎 氏父事親至孝 母病累月 與妻朴
氏 禱山七夜 得斗大何首烏 煎服回春 父病思
食狗膏 貧不能供 又與朴氏 號天伏庭 有虎咬
狗來投者再 士林稟報掌禮院 以蒙褒典

白東學 住地慶尙南道釜山府沙下面大新洞十
三統八戶 甲辰二月二十四日生 貫
水原 靖國功臣判貞海君諡貞節壽長后 副護軍
宗華十一世孫 贈工議鱗圭十世孫 漢文受學 曾
經本府書院一有司 掌議 鄕校都有司 儒敎

白洛欽 住地全羅南道興陽郡占岩面屈幕里二
統九戶 甲辰十一月二十七日生 貫
水原 諡文忠號靜愼齋莊十七世孫 贈司僕寺正相
昊曾孫 贈承旨宗七孫 贈叅判基福子 漢文受學
官歷 同中樞 五衛將 儒敎

白永采 住地全羅南道興陽郡占岩面屈幕里二
統九戶 己巳正月一日生 貫水原
諡文忠號靜愼齋莊十八世孫 贈司僕寺正相昊玄孫
贈承旨宗七曾孫 贈叅判基福孫 同中樞洛欽子
漢文受學 官歷 都事 儒敎

白紋寅 住地全羅南道順天郡上沙面瑞洞一統
一戶 丁巳二月二十三日生 貫水原
中郎將贈侍中昌稷三十二世孫 諡文忠號靜愼齋莊
二十一世孫 戶判海城君孟夏十六世孫 贈提學歲
元曾孫 通政正祿孫 承旨永佐子 漢文受學 官
歷 敦寧府都正 現本面長 親務公直 一面頌德
儒敎

白樂鼎 住地全羅南道靈光郡森南面紅亭里二
統六戶 戊申十月十四日生 貫水原
贊成號休菴仁傑十一世孫 校理號香波惟咸十世孫
校理奎洙子 漢文受學 進士 儒敎

白樂鎬 住地全羅南道長城郡南三面扶興里一
統一戶 己酉九月二十四日生 貫水
原 諡忠肅號休菴仁傑十一世孫 縣令贈司僕寺正
惟恒十世孫 縣監贈叅判號靜存齋孝民九世孫 宣
敎郎强八世孫 贈通訓師龜玄孫 贈叅議儀鎭孫
五衛將基洙子 漢文受學 儒敎 氏曾祖東奎 親
沒居廬 累登薦狀

白吉欽 住地全羅南道麗水郡縣內面新根里十一統一戶　壬子二月十七日生　貫水原　大司徒時顏三十三世孫　中郎將昌稷三十世孫　大提學莊十八世孫　世子師傅連才五世孫　贈通訓良浩孫　贈資憲雲起子　漢文受學　官歷　健元陵參奉　從二品嘉善　儒敎

白章欽 住地全羅南道光陽郡鳳崗面新龍里二統三戶　甲子九月二十一日生　貫水原　參奉光勳十一世孫　漢文受學　儒敎

白仕源 住地全羅南道智島郡荏子面回山里四統六戶　己卯十二月十三日生　貫水原　諡忠肅莊后　學士壽六世孫　參奉世周五世孫　副總管位載玄孫　戶參延赫曾孫　學士號誠齋孝敬孫　監役魯鉉子　漢文受學　孝友恭儉　儒敎

白樂絢 住地慶尙南道固城郡光一面佳里洞　丙戌二月二日生　貫水原　政堂文學水原伯天藏十五世孫　承旨仁英十世孫　副正惟淸六世孫　同中樞號栗村受文五世孫　參奉致鎭孫　雲洙子　漢文受學　儒敎

白雲廈 住地黃海道信川郡加山面內洞一統二戶　丁丑八月三日生　貫水原　左贊成諡忠肅號休菴仁傑十六世孫　文孝子　漢文受學　歷本郡鄕校長　儒敎

白樂喆 住地全羅北道萬頃郡東二道面孔德里四統五戶　丁丑十一月九日生　貫水原　左贊成入耆社諡忠肅號休菴仁傑十一世孫　孝行旌閭贈參判師文玄孫　孝行旌閭贈兵判慶鎭孫　孝行參奉殷洙子　漢文受學　儒敎　氏祖母金氏　母金氏以烈行　俱有旌閭

白樂中 住地全羅北道益山郡南一面木上里七統四戶　壬戌二月七日生　貫水原　左贊成入耆社諡忠肅號休菴仁傑十一世孫　漢文受學　儒敎

白樂衡 住地全羅北道興德郡一東面奄洞里一統二戶　乙未七月三日生　貫水原　左贊成入耆社諡忠肅號休庵仁傑十一世孫　誠洙子　漢文受學　世傳儒林　屢經校任　儒敎

白樂萬 住地全羅北道興德郡一東面道德里一統一戶　壬寅八月十三日生　貫水原　左贊成入耆社諡忠肅號休菴仁傑十一世孫　議官鱗洙　頃在乙巳事變適在京旅不忍忠憤引劍自裁幸賴族人參將性基之救護回甦還鄕杜門謝客更於庚戌事變遂自刎成仁　子　漢文受學　儒敎

白南驥 住地全羅北道龍潭郡一東面能山里十統八戶　乙丑四月一日生　貫水原　左贊成入耆社諡忠肅號休菴仁傑十二世孫　承旨惟咸十一世孫　贈司僕寺正弘胤九世孫　孝行贈童蒙敎官龍鎭曾孫　基洙孫　漢文受學　儒敎

白南榮 住地全羅北道臨陂郡東一面長子里三統四戶　乙未四月二十五日生　貫水原　左贊成入耆社諡忠肅號休菴仁傑十二世孫　承旨號堂山惟咸十一世孫　縣監善民十世孫　副司果在洙孫　參奉樂善子　漢文受學　儒敎

白攸洪 住地全羅北道鎭安郡香田面陽地里　壬申十月六日生　貫水原　左贊成諡忠肅號休菴仁傑后　漢文受學　儒敎

白南浚 住地全羅北道全州郡府東五契三統十戶　丙戌七月二十五日生　貫水原　左贊成號休菴仁傑十二世孫　孝行贈戶參號完野奎烈曾孫　秘書院丞號經野鳳洙孫　進士樂顯子　漢文受學　官歷　章陵參奉　六品　儒敎

白南規 住地慶尙南道河東郡靑岩面明湖洞一統六戶　壬午二月十五日生　貫水原　政堂文學天藏二十世孫　兵使瑞翰九世孫　虞候昌鎭玄孫　漢文受學　儒敎

白榮河 住地慶尙南道釜山府邑內面蓮山洞栗北里二統五戶　乙卯七月二十日生　貫水原　贈左贊成諡忠肅號休菴仁傑十一世孫　縣令贈左承旨惟恒十世孫　漢文受學　曾經本府鄕校掌議　參農進會員　儒敎

白基駿 住地全羅南道濟州郡中面一徒里八統八戶　丙辰二月五日生　貫水原　贈左贊成諡忠肅號休菴仁傑十四世孫　漢文受學　官歷　中樞院議官　正三品通政　歷大韓協會贊成員　赤十字社正社員　孔子敎贊成員　儒敎

白亨植 住地全羅南道長興郡南上面金谷里一統六戶　庚午九月二十三日生　貫水原　工判貞海君壽長十五世孫　贈司僕寺正龍洙曾孫　贈戶議永命孫　贈戶參塗煥子　漢文受學　官歷　弘陵參奉　司憲府監察　昌德宮衛將　崇道力行　謹愼自守　儒敎　子東善主事

白吉中 住地全羅南道長城郡南一面芬香里　辛酉九月十二日生　貫水原　號玉峰光勳后　漢文受學　官歷　都事　儒敎

白碩起 住地全羅南道海南郡北平終面今阜里
三統一戶 乙亥十月九日生 貫水原
號玉峰光勳后 漢文受學 現本面長 篤尙學問
兼勤公務 儒敎

白南鴻 住地全羅南道莞島郡蘆花面東吉里九
統三戶 己丑十一月一日生 貫水原
號玉峯光勳十四世孫 同中樞順喆曾孫 副司果載
文孫 君彦子 漢文受學 早襲庭訓 才學兩備
儒敎 氏父思彦 博學篤孝 居喪盡禮 屢登鄕薦

白樂信 住地全羅南道莞島郡蘆花面東古地九
統尤戶 乙丑四月二十一日生 貫水
原 號玉峯光勳十四世孫 同中樞順喆曾孫 副司
果載文孫 國彦子 漢文受學 博學篤行 謹守庭
訓 年至六旬 日必冠帶 與弟子講究經義 儒敎

白玉寅 住地全羅南道長興郡長西面靑龍里九
統二戶 戊辰七月十八日生 貫水原
吏判謚文益天藏二十三世孫 靖國功臣貞海君壽長
十四世孫 號小心齋鎭熟曾孫 奎洙孫 號禾菴樂
夏子 漢文受學 官歷 宣陵叅奉 司憲府監察
從二品嘉善 同知中樞府事 五衛將 曾經本郡養
士齋掌議 本面長 修身齊家 敎訓子侄 一如古

道 隣里模範 儒敎 子亨琥 亨琦

白基忠 住地全羅南道長興郡會寧面永川里三
統七戶 庚戌正月二十一日生 貫水
原 吏判謚文益天藏二十世孫 吏判莊十七世孫
戶叅繪十三世孫 府使號石潭翰南八世孫 奎熙子
漢文受學 奉承先訓 以齊其家 儒敎

白良欽 住地全羅南道長興郡安上面岐陽里一
統一戶 甲寅正月二日生 貫水原
吏判謚文益天藏二十一世孫 吏判謚忠肅號靜愼齋
莊十八世孫 通訓號敬齋思赫曾孫 通政基宅子
漢文受學 官歷 副護軍 同知中樞府事 儒敎

白亨元 住地全羅南道長興郡長西面松亭里二
統一戶 壬午正月二十五日生 貫水
原 吏判謚文益天藏二十四世孫 吏判謚忠肅號靜
愼齋莊二十一世孫 嘉善鏞基曾孫 同中樞號薪村
永秋孫 監察號芝峰載寅子 漢文受學 官歷 敦寧
府都正 儒敎 氏母光山金氏 儀烈之女 事舅姑
以孝 始終靡懈 年未三十 其夫得病 及至皐復
卽欲下從 以其舅姑在堂 遺孤在抱 未得途志

三年盡哀 人皆感歎 有士林狀報

白塡欽 住地全羅南道長興郡會寧面新根里四
統三戶 辛酉十一月二十二日生 貫
水原 大將軍渾二十六世孫 吏判天藏二十一世孫
贈戶叅繪十四世孫 通政希俊玄孫 相旭曾孫 孝
行宗孝孫 基祥子 漢文受學 篤行孝友 崇尙文
學 儒敎

白來寅 住地全羅南道長興郡會寧面茅原里三
統七戶 戊寅六月二十八日生 貫水
原 左僕射宇經二十一世孫 工議顯榮曾孫 軍資
監正圭應孫 同中樞永成子 漢文受學 官歷 副
護軍五衛將 儒敎 子亨浩 亨文 亨九

白文興 住地平安北道義州府古城面台山洞三
統十戶 丙寅八月二十日生 貫泰仁
屢聖功臣通訓贈戶叅龍瑞十一世孫 工議居簡十世
孫 宣武功臣光宗九世孫 光晦曾孫 東翼孫 通
政孝彦子 漢文受學 歷漢醫師藥商組合員 儒敎

白文亨 住地平安北道義州府古郡面藍山洞三
統十戶 庚辰五月二十八日生 貫泰
仁 時杰曾孫 潤玉孫 仁熙子 漢文受學 儒敎

白致幹 住地平安南道江東郡馬山面新洞二十
三統一戶 己未七月十六日生 貫水
原 日成曾孫 亨德孫 應龍子 漢文受學 儒敎

白樂熙 住地江原道三陟郡忘老面下川基里
乙巳正月二十九日生 貫水原 號松
溪宇經后 嘉善義鎭孫 嘉善淇洙子 漢文受學
儒敎 子南斗

白俊基 住地江原道楊口郡西面眞木亭八統九
戶 己丑十月二十三日生 貫水原
贊成諡忠肅號休菴仁傑十一世孫 郡守聖實孫 叅
奉南極子 漢文受學 儒敎

白恒基 住地全羅北道鎭安郡一北面井谷里一
統八戶 甲申九月一日生 貫水原
贊成諡忠肅號休菴仁傑十三世孫 孝行致洙曾孫
主事樂元孫 議官南豹子 漢文受學 篤行務農

白尙殷 住地平安南道孟山郡元面達泉洞五統
七戶 乙亥五月二十日生 貫水原
通政明奎曾孫 漢文受學 歷本郡鄕長 儒敎

白云瑞 住地江原道平康郡西面金谷里玉洞六
統二戶 庚寅二月二十七日生 貫水
原 仁甫孫 奉學子 漢文受學 儒敎

鄕里稱頌　儒敎

白南璿 住地全羅北道淳昌郡福興面下槽洞四統六戶　乙亥正月九日生　貫水原　戶判諡忠莊時耆七世孫　左承旨號梅隱堂師謙五世孫　左尹希洙孫　漢文受學　儒敎

白南喆 住地全羅北道全州郡所陽面大勝洞八統八戶　乙酉八月二十三日生　貫水原　承旨仁賢十二世孫　號靈谷龜民十世孫　孝行旌閭贈資憲帥文五世孫　贈吏判東馹玄孫　引儀有鎭曾孫　學行都正榮洙孫　恭奉樂善子　漢文受學承襲庭訓　孝友敦睦　儒敎

白鶴永 住地全羅南道海南郡門內面鶴洞里六統四戶　甲寅十二月五日生　貫水原　麗朝進士渾后　號玉峯光勳十三世孫　圭簿時南十二世孫　嘉善大夫鳳九世孫　功臣禦侮將軍兌慶八世孫　訓鍊僉正漢昌七世孫　嘉善善南五世孫　銀發子　漢文受學　官歷　恭奉　講讀詩書　勤務稼穡修身齊家　鄕里模範　儒敎

白樂奎 住地全羅南道光陽郡津下面巳洞里一統八戶　己酉九月九日生　貫水原　贈司僕寺正致參玄孫　贈承旨華鎭曾孫　贈戶參周榮孫　漢文受學　官歷　義陵參奉　五衛將　龍驤衛副護軍　儒敎

白亨斗 住地全羅南道長興郡南上面土金里三統七戶　甲戌十二月二十七日生　貫水原　吏判號靜愼齋莊二十一世孫　左參贊如玉二十世孫　戶議祿守十八世孫　戶判海城君孟夏十六世孫　靖國功臣工判貞海君壽長十五世孫　直長珩十三世孫　都正民俊十一世孫　通德郎號不憂堂漢經九世孫　進士號暘軒文昌八世孫　通德郎瑞旭七世孫　號溪西鎭恒玄孫　麒洙曾孫　樂鐘孫　號小溪榮煥子　漢文受學　力行務本　謹守規範　儒敎

白亨淑 住地全羅南道木浦府石津面柳谷里二統三戶　壬午十月十八日生　貫水原　號玉峰光勳十三世孫　恭奉陽寅子　漢文受學　官歷　宮內府主事　篤修經學　敎導後進　儒敎

白成欽 住地全羅南道長興郡古上面堂谷里一統一戶　辛丑六月十一日生　貫水原　諡忠肅莊十八世孫　進士號東溪光城十世孫　判官號冠圃基虎子　漢文受學　官歷　武科　宣傳官儒敎　子永昇　永華　孫守寅

白萬石 住地全羅南道靈光郡麻山面雉山里八統九戶　己卯八月十九日生　貫水原　府使晛錄六世孫　成云玄孫　永彥曾孫　鶴俊孫　仁淑子　漢文受學　篤農竭力　以孝事親　儒敎

白南采 住地黃海道延安郡逢村面東三里栗洞二統一戶　甲戌正月二十三日生　貫水原　吏議益長十三世孫　左贊成諡忠肅號休菴仁傑十二世孫　郡守惟圭十一世孫　宣傳官禹錫八世孫　敏洙孫　樂俊子　漢文受學　儒敎

白南郁 住地慶尙南道釜山府沙上面掛法洞二統四戶　癸未二月十日生　貫水原　右參贊號休菴仁傑十二世孫　訓鍊院奉事以受九世孫　恭奉樂皓子　漢文受學　歷東萊府鄕校掌議　釜山府私立明進學校學務委員　儒敎

白鍾永 住地慶尙南道釜山府邑內面校洞三十一統一戶　兵部尙書渾二十六世孫　裕珣子　漢文受學　歷本府鄕校掌議　儒敎

白南珣 住地慶尙南道釜山府沙上面掛法洞丙子十一月十三日生　貫水原　右恭贊號休菴仁傑十二世孫　訓鍊奉事以受九世孫　恭奉樂澔子　漢文受學　歷東萊府鄕校掌議　有司　儒敎

白樂俊 住地全羅北道扶安郡上西面桃花洞一統一戶　辛巳八月九日生　貫水原　恭贊諡忠肅號休庵仁傑十一世孫　漢文受學　儒敎

白炳善 住地全羅北道全州府大正町六丁目壬辰十二月十日生　貫水原　漢文受學　本郡涵育學校卒業　日本海外敎育會創立　本郡三南學堂卒業　儒敎

白樂辛 住地全羅北道淳昌郡下置面釜鼎里一統九戶　戊午六月十日生　貫水原　左贊成諡忠肅號休庵仁傑十一世孫　直提學號棠山惟咸十世孫　漢文受學　官歷　司憲府監察　儒敎

白樂喆 住地全羅南道長城郡南面新村里一統九戶　戊寅七月二十六日生　貫水原　左參贊號休菴仁傑十一世孫　蓮洙子　漢文受學　官歷　和陵參奉　儒敎

白眞欽 住地全羅南道長興郡會寧面新根里三統三戶　甲子十二月九日生　貫水原　大司馬大將軍渾二十六世孫　大將軍簡美二十五世孫　吏判天藏（始仕本朝）二十一世孫　贈戶參繪十四世孫　恭奉文麒十二世孫　恭奉光衛十世孫　司果雲南九

世孫　進士希俊玄孫　相旭曾孫　宗孝孫　基祥子
漢文受學　修身治家　克遵古道　儒敎

白奎煥 住地全羅南道谷城郡三岐面儀岩里
癸酉六月九日生　貫水原　靖國功臣
貞海君壽長十六世孫　承旨民秀十二世孫　僉中樞
號訥菴孝鉉玄孫　恭奉號松史洛武孫　監察東權子
漢文受學　進士　儒敎

白仁善 住地全羅南道昌平郡兼面院嶝里　丙
子三月二十六日生　貫水原　大提學
諡忠肅號靜愼齋莊二十三世孫　戶恭繪十九世孫
左贊成民秀十三世孫　僉中樞號訥菴孝鉉五世孫
承旨號松湖洛文曾孫　五衛將號小峯三寅孫　監察
亨煥子　漢文受學　官歷　義禁府都事　敦寧府都正
現紳士大同譜贊成員　儒敎　子鍾彪

白永九 住地全羅南道長興郡長西面牛山里三
統六戶　丁亥五月十日生　貫水原
牧使號洒隱繪十五世孫　縣監孟夏十四世孫　靖國
功臣貞海君壽長十三世孫　縣監世雄十二世孫　忠
義衛號愼節堂文恒五世孫　恭判致休玄孫　通訓鎭
鳳孫　五衛將章欽子　漢文受學　儒敎　子碩寅
敎寅

蔡氏部

蔡龜錫 住地全羅南道大靜郡左面中文里　庚
戌十一月二十六日生　貫平康　吏判
諡忠憲號溯洲裕後十世孫　漢文受學　官歷　義禁
府都事　司憲府監察　金泉道察訪　金山　濟州
南平　大靜　旌義郡守　濟州島三郡船稅委員　正
三品　歷本郡地方金融組合會長　儒敎

白南奎 住地黃海道金川郡口耳面德洞里冠洞
六統六戶　丙子十一月三日生　貫水
原　漢南君應範十一世孫　副司勇大璣八世孫　通
政世珩五世孫　東赫曾孫　恭奉弼洙孫　都事樂坤
子　漢文受學　儒敎

白亨璔 住地全羅南道長興郡長西面如意里三
統九戶　己卯二月十二日生　貫水原
大將軍渾二十九世孫　吏判天藏二十四世孫　吏判
莊二十一世孫　戶判孟夏十六世孫　工判貞海君壽
長十五世孫　承旨號述古堂民秀十一世孫　戶恭漢
杓九世孫　副司果榮采孫　恭奉虎寅子　漢文受學
官歷　內部主事　儒敎

蔡奎祥 住地全羅北道淳昌郡福興面月城里一
統八戶　甲寅九月二十九日生　貫平
康　平章事固城君文懋十九世孫　恭奉宗海八世孫
漢文受學　官歷　從二品嘉善　儒敎

蔡奎鎰 住地全羅北道淳昌郡福興面月城里一
統八戶　戊午十月十一日生　貫平康
平章事固城君文懋十九世孫　恭奉宗海八世孫　漢
文受學　官歷　義禁府都事　儒敎

蔡洙道 住地全羅北道淳昌郡福興面大佳里一
統二戶　乙巳五月一日生　貫平康
平章事固城君文懋二十六世孫　漢文受學　儒敎

蔡漢錫 住地全羅南道木浦府三鄕面長洞一統
一戶　丙寅四月二十二日生　貫平康
應敎號竹圃疇十七世孫　牧使號野隱英三九世孫
工恭鎣蘭七世孫　都正聖烈五世孫　工恭奎七子
漢文受學　官歷　恭奉　現紳士大同譜贊成員　儒敎

蔡鳳錫 住地全羅南道木浦府三鄕面長洞一統
六戶　丁巳六月十五日生　貫平康
掌令治仁十六世孫　進士贈典籍壽彭十一世孫　司
僕寺正起澤玄孫　工恭益秋曾孫　戶恭元默孫　五
衛將奎英子　漢文受學　不願遺子金　只務敎子侄
儒敎

蔡元道 住地全羅南道木浦府佐村面松山里一
統四戶　丙戌正月十四日生　貫平康
順天君號中菴洪哲二十世孫　吏判仁儉十八世孫
牧使從明十七世孫　府使自信十六世孫　恭奉奇默
子　漢文受學　官歷　分侍御　受併合記念章　早
有英名　承襲家訓　孝友益篤　儒敎

蔡璣碩 住地全羅南道木浦府佐村面堂山里一
統一戶　壬辰五月十八日生　貫平康
政丞平康君諡靖宣禎二十三世孫　戶恭輦十四世孫
漢文受學　事親誠孝　隣里稱善　儒敎

蔡奎文 住地全羅南道海南郡花山面龍洞里一
統三戶　乙卯十一月十八日生　貫平
康　奉事閏栢十世孫　工判承先七世孫　刑恭徵龜
六世孫　漢文受學　承襲先訓　忠孝相傳　儒敎

蔡漢錫 住地全羅南道木浦府佐村面新興洞
癸酉正月十四日生　貫平康　政丞平
康君諡靖宣禎后　吏恭卿十二世孫　兵判禹齡十世
孫　漢文受學　治家有度　孝誠兼全　儒敎

蔡永洙 住地黃海道信川郡於項面荷洞三統五
戶　癸酉四月二日生　貫平康　大司

憲號西岡忱十三世孫 通政聖澤子 漢文受學 官歷 黃海道觀察府主事 儒敎

蔡東鍊 住地全羅北道扶安郡上西面珠山里五
統一戶 辛巳三月十五日生 貫平康
號槐亭忠敬十五世孫 漢文受學 儒敎

蔡奎興 住地全羅南道長興郡會寧面鳳山里一
統五戶 壬午正月二十八日生 貫平
康 漢文受學 學通新舊 蔚有稱譽 儒敎 子龍鉉
春鉉 正鉉

蔡文永 住地全羅北道扶安郡乾先面壯洞里一
統七戶 己酉二月二十一日生 貫平
康 平章事諡景平松年后 判書忠敬十四世孫 贈
兵判號野叟弘國十世孫 仁恭孫 弘鐸子 漢文受
學 官歷 叅奉 儒敎

蔡希默 住地全羅北道益山郡南二面新石里一
統四戶 壬午二月二十八日生 貫平
康 平章事諡景平松年二十三世孫 漢文受學 儒
敎

蔡岡默 住地全羅北道臨陂郡西三面峨山里六
統六戶 辛未五月三日生 貫平康
佐翊功臣智生十七世孫 掌隷院判決事元凱十一世
孫 秉節校尉廷鴻十世孫 奉事後沉九世孫 副護
軍沂章六世孫 議官東轍子 漢文受學 儒敎

蔡奎世 住地全羅北道臨陂郡北一面高峯里五
統四戶 甲申八月十五日生 貫平康
佐翊功臣智生十八世孫 掌隷院判決事元凱十二世
孫 掌令慶鎭玄孫 進士胤永曾孫 監役東升孫
都事亨默子 漢文受學 官歷 監理署主事 儒敎

蔡承業 住地平安北道雲山郡城面草里錢上洞
二統一戶 甲寅四月九日生 貫仁川
戶曹典書貴河十九世孫 贈嘉善元立十世孫 致祚
子 漢文受學 外孫生入格 官歷 成均館司業
學聖人敎 務天下本 儒敎

蔡聖範 住地江原道平康郡西面遠地里二統十
戶 庚辰十二月二十四日生 貫平康
通政彭默孫 圭學子 漢文受學 歷本里長 儒敎

蔡周鎬 住地江原道三陟郡道下面桐淮里三統
七戶 戊申十一月十九日生 貫平康
禮判蘭宗十三世孫 領相諡文肅號樊巖濟恭六世孫
漢文受學 官歷 正三品通政 儒敎

蔡圭煥 住地江原道伊川郡大陽面丹村里五統
三戶 現住橫城郡古毛谷面檢峴里六

統一戶 丙寅六月二日生 貫仁川 禮判溯堂諡襄
貞號懶齋壽十五世孫 執義號雲壇得沂九世孫 漢
文受學 儒敎

蔡鳳麟 住地咸鏡南道元山府龍城面秀達里地
境洞一統三戶 辛亥八月六日生 貫
平康 平章事諡景平松年十九世孫 正憲雄澤五世
孫 承旨海洲曾孫 嘉善成連孫 叅奉日淸子 漢
文受學 官歷 武司果 歷本郡鄕長 儒敎

蔡準錫 住地全羅南道寶城郡福內面上長里三
統三戶 己酉正月二十四日生 貫平
康 平章事諡景平號蕭閒堂松年二十四世孫 贊成
諡寬愼謨二十二世孫 判決事應瑞七世孫 左尹命
龜六世孫 同中樞慶樞玄孫 贈資憲東馨曾孫 贈
資憲思默孫 贈嘉善奎煥子 漢文受學 官歷 繕
工監假監役 正三品通政 崇儒篤行 自修古道
儒敎 子洙殷 洙郁

蔡洙益 住地全羅南道寶城郡福內面風峙里一
統十戶 戊寅十月二十一日生 貫平
康 平章事諡景平號蕭閒堂松年二十五世孫 贊成
諡寬愼謨二十三世孫 觀察使幸老十八世孫 左尹
命龜七世孫 同中樞灝六世孫 贈資憲東馨玄孫
贈資憲思默曾孫 奎豐孫 翔鉉子 漢文受學 官
歷 顯陵叅奉 從事實業 勤儉自守 儒敎

蔡洙敏 住地全羅南道寶城郡福內面風峙里二
統一戶 己卯二月二十八日生 貫平
康 平章事諡景平號蕭閒堂松年二十三世孫
觀察使幸老十八世孫 左尹命龜七世孫 同中樞溫
六世孫 進士致默曾孫 基殷孫 鳳鉉子 漢文受
學 崇學篤行 勤務農業 孝於父母 友于弟兄
儒敎

蔡洙瀅 住地全羅南道寶城郡福內面風峙里
己卯生 貫平康 平章事諡景平號蕭
閒堂松年二十五世孫 贊成諡寬愼謨二十三世孫
觀察使幸老十八世孫 左尹命龜七世孫 同中樞溫
六世孫 進士致默曾孫 基殷孫 鳳鉉子 漢文受
學 崇學篤行 勤務農業 孝於父母 友于弟兄
儒敎

蔡洙玉 住地全羅南道寶城郡福內面盤谷里三
統六戶 壬午五月二十五日生 貫平
康 平章事諡景平號蕭閒堂松年二十五世孫 贊成
諡寬愼謨二十三世孫 觀察使幸老十八世孫 主簿
贊九世孫 與賢曾孫 同中樞奎一孫 都正參錫子

漢文受學 官歷 慶基殿參奉 崇學篤行 勤儉自守 儒敎 子洪柱

蔡致默 住地黃海道新溪郡麻面泉谷里宮洞十
統一戶 壬申正月二十五日生 貫平康
川 大都監天逸十一世孫 漢文受學 儒敎

蔡英俊 住地黃海道信川郡龍門面西部洞八統
六戶 癸未二月十三日生 貫仁川
刑部尙書元吉后 戶曹典書貴河后 錫祚子 漢文受學 儒敎

蔡奎贊 住地慶尙南道晋州郡外晋城面南山洞
三統四戶 壬午十一月二十七日生
貫平康 輔德贈吏參號竹村慶先十一世孫 縣監忠立十世孫 進士膺夢六世孫 司果周永曾孫 東珣孫 俊默子 漢文受學 現本面書記 儒敎

蔡奎祥 住地全羅北道臨陂郡西四面九巖里七
統四戶 戊子八月十七日生 貫平康
佐翊功臣智生十八世孫 漢文受學 儒敎

蔡琪永 住地全羅北道臨陂郡西四面麻旨里三
統三戶 癸丑四月二十七日生 貫平
康 禮叅陽生十五世孫 護軍玉澤十四世孫 吏判世傑十世孫 兵叅謙進八世孫 弘範子 漢文受學 儒敎

蔡在淵 住地全羅北道臨陂郡東二面長串里二
統四戶 庚午二月十五日生 貫平康
佐翊功臣智生十五世孫 內禁將世福十二世孫 奉事興信十一世孫 孝行通政道源子 漢文受學 官歷 管理署主事 儒敎

蔡明默 住地全羅北道臨陂郡北一面內井里一
統六戶 癸亥八月十日生 貫平康
佐翊功臣智生十七世孫 秉節校尉廷鴻十世孫 奉事後沆九世孫 副護軍沂章六世孫 進士東延子 漢文受學 儒敎

蔡善默 住地全羅北道臨陂郡南一面旋洞里一
統七戶 丙子九月三日生 貫平康
禮叅陽生十七世孫 護軍玉澤十六世孫 進士九江九世孫 孝行旌閭基永孫 東漢子 漢文受學 儒敎

蔡昌默 住地全羅北道臨陂郡南一面令通里一
統一戶 壬午六月三日生 貫平康
禮議陽生十七世孫 嘉善潭十四世孫 通政暢永孫 監察東律子 漢文受學 儒敎 氏母李氏 以孝行有郡道薦

蔡春默 住地全羅北道群山府北面竹城里四統
四戶 原籍臨陂郡西三面尤洞里 辛酉五月八日生 貫平康 平章事諡景平松年二十三世孫 佐翊功臣智生十七世孫 進士東延子 侍從院侍御官歷 曾經本郡民團會長 漢文受學 自甲午後 慨然有志于警世興學 築一書齋 名曰樂英春秋開會 講論不廢 儒敎

蔡奇相 住地全羅南道木浦府佐村面松山里三
統二戶 甲子六月十七日生 貫平康
平章事諡景平松年二十六世孫 平康君諡靖宣禎二十五世孫 吏議卿十四世孫 兵判號向日齋禹齡十二世孫 戶議洙冕子 漢文受學 官歷 穆陵叅奉 崇道務本 遠近咸稱 儒敎

蔡文敬 住地全羅南道木浦府佐村面松山里三
統三戶 癸亥十一月一日生 貫平康
平章事諡景平松年二十六世孫 平康君諡靖宣禎二十五世孫 吏議卿十四世孫 兵判號向日齋禹齡十二世孫 戶議洙冕子 漢文受學 官歷 穆陵叅奉 崇學力行 常以敎育爲務 儒敎

慶氏部

慶準基 住地全羅北道長水郡中番岩面光大里
二統七戶 壬戌四月二日生 貫淸州
淸源府院君復興十八世孫 七星孫 再煥子 漢文受學 儒敎

盧氏部

盧載烈 住地全羅北道任實郡南面寒巖里一統
十戶 乙亥十二月二十三日生 貫交河 右相諡恭肅閈十九世孫 嘉善秉麟孫 漢文受

學 勤儉自守 孝友齊家 儒敎

盧日壽 住地全羅北道益山郡栗村面中里二統二戶 戊寅二月一日生 貫安東 安東府院君號地載永吉二十二世孫 注書仁錫十四世孫 議官光奎子 漢文受學 官歷 度支部稅務主事 儒敎

盧炳鎬 住地全羅北道萬頃郡南二面南浦里七統七戶 壬辰正月六日生 貫交河 昌城君諡齊孝穩二十二世孫 兵叅文升孫 同中樞 載庸子 漢文受學 儒敎

盧秉權 住地全羅北道淳昌郡下置面雲橋里一統六戶 丁酉五月十二日生 貫豐川 馬城君諡文孝號玉溪禎十三世孫 漢文受學 古家儀範 新進名譽 儒敎

盧載吉 住地全羅北道咸悅郡南二面眞木里三統五戶 甲申五月十日生 貫交河 領相諡文匡號天隱堂思愼十六世孫 大禧孫 漢文受學 官歷 章陵叅奉 儒敎

盧翔壽 住地全羅北道臨陂郡東二面龍歸里四統三戶 戊午十二月十四日生 貫安東 東判允迪十五世孫 學行號柳菴泰永孫 號芝隱光普子 漢文受學 儒敎

盧鎭祥 住地全羅北道臨陂郡東二面龍歸里三統二戶 己未五月十五日生 貫安東 吏判允迪十六世孫 良壽子 漢文受學 儒敎 氏母金海金氏 孝烈特異 事載三綱錄

盧彰洙 住地全羅北道茂朱郡一安面沙灘里二統十戶 壬辰五月二日生 貫豐川 吏判淸白吏諡文孝號玉溪禎十世孫 進士號雲皐士訓九世孫 漢文受學 儒敎

盧楨植 住地江原道寧越郡下東面擧石里二統三戶 己酉九月三日生 貫光山 光君山垓十八世孫 府使效愼十三世孫 漢文受學 儒敎

盧鍾範 住地江原道蔚珍郡遠南面以蔚洞四統三戶 乙酉十月二十五日生 貫光山 領相諡文簡號蘇齋守愼后 致年子 漢文受學 儒

敎

盧炳勳 住地江原道平昌郡大和面新里下松濱二統四戶 乙巳二月二十七日生 貫光山 領相諡文簡號蘇齋守愼十三世孫 同中樞顯九孫 都正克秀子 漢文受學 儒敎

盧弘源 住地全羅南道海南郡松旨終面小竹里二統九戶 癸亥九月六日生 貫豐川 淸白吏吏判諡文孝號玉溪禎十三世孫 漢文受學 勤勉稼穡 經濟自足 儒敎

盧俊杜 住地全羅南道靈岩郡終南面孝洞二統三戶 庚寅八月二十日生 貫光山 光山君臺三十九世孫 諡節孝俊恭二十六世孫 兵使永國二十五世孫 判尹漢經二十世孫 都事秀菊十六世孫 淳賢子 漢文受學 儒敎

盧淳元 住地全羅南道靈岩郡終南面孝洞一統九戶 戊寅四月三十日生 貫光山 光山君臺三十八世孫 諡節孝俊恭二十五世孫 叅奉柄章六世孫 通德郎和趾五世孫 通政明雨曾孫 嘉善鶴鉉子 漢文受學 官歷 司憲府監察 同中樞僉五衛將 儒敎

盧漢杰 住地全羅南道長興郡長西面靑龍里二統十戶 丁卯九月二十九日生 貫光山 右相諡敬平號桑村嵩十八世孫 光原君諡忠毅毅十四世孫 監司諡節孝號靑齋自亭十三世孫 孝行贈嘉善號永慕堂有晟孫 孝行贈通政號竹溪南錫子 漢文受學 奇松沙宇萬門人 官歷 章陵叅奉中樞院議官 承其庭訓 遊于師門 篤行自修 士林推仰 儒敎 子度植現本里長

盧仁權 住地全羅南道智島郡荏子面回山里一統十戶 甲戌四月二十七日生 貫光州 大司成光利十九世孫 處士號謙齋相夔八世孫 叅議重瑚七世孫 監察號松齋性鎭孫 通政號竹軒允喫子 漢文受學 兼務農業 勤儉自修 早失怙恃 孝養祖母張氏 及其丁憂 廬墓三年 鄕黨稱頌 儒敎 氏母全州李氏 其夫得病 祝天願代 寢食全廢 竟至自盡 鄕黨稱其烈行 惜未蒙褒揚之典

盧東鞠 住地全羅南道咸平郡新光面水井里甲子正月十五日生 貫光山 工叅日省五世孫 嘉善錫倫孫 通政益海子 漢文受學 官歷 正三品通政 雅好儒術 敎育後進 一遵古法 鄕里推重 儒敎 子吉柱 南柱 仁柱

盧鳳瑞 住地黃海道安岳郡杏村面甑山洞二統二戶 乙亥四月二十七日生 貫光州
司果榮發八世孫 斗炳子 漢文受學 儒敎

盧錫愚 住地黃海道金川郡好賢面回洞一統六戶 己丑六月十三日生 貫交河 宣城府院君康龍二十九世孫 上將軍安孟二十八世孫 嘉善光默子 漢文受學 儒敎
翰林學士演二十三世孫 左相雲山十六世孫 嘉善大夫病劇 裂指注血 回甦一日 事舅姑至孝 及其丁喪 再度斷指 甦生半日 當東擾匪徒威脅 刺頸幾死 僅以延命 血指作鳴冤書 自面報官 尙未蒙褒 豈不惜哉 率養昌源爲后

盧炷鉉 住地慶尙南道釜山府西下面蓮池洞一統一戶 甲子三月六日生 貫豐川
戶判俊十九世孫 贈兵叅焉十五世孫 吏判號玉溪禎十一世孫 進士洽七世孫 漢文受學 曾經本府鄕校掌議 叅農進會員 儒敎

盧鉉濟 住地慶尙南道馬山府上南面知歸里一統八戶 庚午九月九日生 貫交河 學士穗后 諡康平頊后 吏判瑜后 僉中樞景宗八世孫 童蒙敎官晟中孫 漢文受學 儒敎 氏祖與弟正中俱有孝行 以雙孝蒙旌閭

盧承壽 住地全羅南道谷城郡石谷面上道田基里一統十戶 甲寅九月十日生 貫豐川 淸白吏吏叅號松齋叔仝十四世孫 叅奉號信古堂友明十二世孫 吏判諡文孝號玉溪禎十一世孫 處士號林塘世晒八世孫 進士滕六世孫 錫禹孫賢淑 當夫病劇 裂指注血 回甦一日 事舅姑至孝 及其丁喪 再度斷指 甦生半日 當東擾匪徒威脅 刺頸幾死 僅以延命 血指作鳴冤書 自面報官 尙未蒙褒 豈不惜哉 率養昌源爲后

盧秉勳 住地全羅北道淳昌郡下置面錫錦溪里三統四戶 戊辰六月二十七日生 貫豐川 吏判諡文孝號玉溪禎十三世孫 漢文受學 儒敎
官歷 中樞院議官 公立學校學務委員

盧新元 住地全羅北道全州郡鳳翔面西頭里二統一戶 戊午正月一日生 貫豐川
贈戶議號樂道齋祉十一世孫 號任閒堂士儼十世孫 錫雲孫 光龍子 漢文受學 儒敎 子贊京 贊守

盧卿植 住地全羅南道長興郡龍溪面鶴閑里三統四戶 乙酉三月二十三日生 貫光

山 上護軍穗后 右相諡敬平號桑村嵩十九世孫
觀察使光原君諡忠毅毅十五世孫 大司成諡節孝號肯齋自亭十四世孫 領相諡文簡號蘇齋守愼十一世孫 兵議號隱齋謹之八世孫 副護軍號晴軒受伯六世孫 叅奉號小溪愼錫孫 叅奉漢柱子 漢文受學事親之節 睦族之行 隣里欽慕 儒敎

盧萬植 住地全羅南道長興郡龍溪面鶴閑里一統一戶 乙丑正月十三日生 貫光山
右相諡敬平號桑村嵩十九世孫 觀察使光原君諡忠毅毅十五世孫 領相諡文簡號蘇齋守愼十一世孫 兵議號隱齋謹之八世孫 副護軍號晴軒受伯六世孫 通政號默菴啓邦五世孫 承仕郎號金崗有臣曾孫 叅奉世榮孫 叅奉漢奎子 漢文受學 官歷 孝陵叅奉 天性溫和 孝親睦族 儒敎

盧鍾英 住地全羅南道咸平郡平陵面月巖里庚申八月十七日生 貫光山 府使克昌十世孫 漢文受學 官歷 元陵叅奉 儒敎

盧敬奎 住地全羅南道咸平郡平陵面三九洞甲申十月十二日生 貫光山 府使號松溪克昌九世孫 郡守三錫玄孫 漢文受學 官歷 敦寧府都正 同知中樞府事 儒敎

盧曰壽 住地全羅南道康津郡々內面草旨里己酉十一月十五日生 貫豐川 吏判號玉溪禎十一世孫 直提學盖邦九世孫 同中樞彥彰六世孫 光周子 漢文受學 儒敎 子鎭鉉 斗鉉 長鉉 日鉉 孫奉基 閏達

盧應晩 住地平安南道順川郡麟洞面盤上洞四統四戶 丁未七月二日生 貫交河
領相宣城府院君諡文匡號天隱堂思愼后 進士尙泳子 漢文受學 歷本郡鄕校掌議 儒敎

盧觀夏 住地平安南道甑山郡鎭坊面信五洞五統六戶 丙寅六月七日生 貫長淵
長淵伯垢后 鴻澤曾孫 學鵬孫 炫國子 漢文受學 官歷 司憲府監察 魚川察訪 大同察訪 公立普通學校學務委員 歷順安郡鄕校掌議 贍學有司頌聖建議所有司 儒敎

盧贊奭 住地平安北道鐵山郡西林面仁松洞一統六戶 戊寅九月二日生 貫廣州
縣令克孝十四世孫 漢文受學 儒敎

盧允濬 住地平安北道寧邊郡鳳山面陽地里十七統五戶 庚辰六月十八日生 貫海州 訓導成弼十四世孫 工議彥俊十二世孫 都有

司基成孫　漢文受學　曾經本郡鄕校掌議　博涉經史　又能筆法　儒敎

盧寬灝 住地平安北道義州府古寧蒴面東岩洞
一統六戶　辛未四月二十九日生　貫廣州　扈聖功臣贈兵叅德男后　奉來曾孫　尙旭孫　孝禎子　漢文受學　儒敎

盧秉杰 住地咸鏡南道元山府縣面城北里二統八戶　辛未五月四日生　貫交河　領相宣城府院君謚文匡思愼十七世孫　嘉善成都玄孫　漢文受學　官歷　通信司電話課主事　名門世族　北關志士　儒敎

盧達勳 住地咸鏡南道元山府縣面浦坪里三統五戶　庚寅二月十四日生　貫交河　領相宣城府院君謚文匡思愼十八世孫　嘉善奠素九世孫　漢文受學　歷本郡鄕校執事　儒敎

盧龍錫 住地平安南道江東郡昌湖面花岡洞一統一戶　庚戌正月二十日生　貫交河　命祫曾孫　敬瑚孫　處洽子　漢文受學　儒敎

盧瑆植 住地全羅南道長興郡長西面月谷里一統四戶　己丑五月二十二日生　貫光山　右相謚敬平號桑村嵩十九世孫　按察使光原君

儒敎

盧炯植 住地全羅南道咸平郡赤良面加馬里
癸未三月三十日生　貫交河　領相謚恭肅閈后　司諫號草亭處元十九世孫　翰林世俊十八世孫　工議懿宅曾孫　都正柳桓孫　通訓仁炫子　漢文受學　官歷　繕工監假監役　童蒙敎官　從二品嘉善　儒敎

盧乙淳 住地全羅南道咸平郡大洞面九用里
癸丑七月四日生　貫光山　領相謚文簡號蘇齋守愼十世孫　孝行孟喆曾孫　通政鼎奉孫　通政載忠子　漢文受學　官歷　純陵叅奉　儒敎

盧球海 住地全羅南道咸平郡海保面茅山里
丁卯十一月二十四日生　貫光山　觀察使文錫二十八世孫　大司成光利二十三世孫　判尹吉祥十七世孫　府使嗣宗十三世孫　嘉善日哲八世孫　判尹廷宅曾孫　殉圭孫　通政錫命子　漢文受學　官歷　淑陵叅奉　正三品通政　儒敎

盧東文 住地全羅南道咸平郡海保面茅山里
丁未十二月十日生　貫光山　光山君臺三十八世孫　判尹吉祥十八世孫　府使嗣宗十四世孫　號灝圃憬德十二世孫　嘉善日哲九世孫　號

毅十五世孫　大司成號肯齋自亨十四世孫　叅奉有琪曾孫　道錫孫　號玉泉漢哲（勉菴崔益鉉門人）子　漢文受學　力學務農　入孝出恭　儒敎

盧宇永 住地全羅北道井邑郡西二面內洞里一
統九戶　辛巳四月八日生　貫光山　獻納有幹后　諡節孝俊恭二十世孫　大司成珪十七世孫　都事秀菊十二世孫　壬辰功臣希瑞十世孫　司果榮碩孫　都正錫佑子　漢文受學　官歷　叅奉孝親睦族　名播遠近　儒敎

盧贊壽 住地全羅北道金堤郡孔東面永川里二
統八戶　癸丑十二月二十六日生　貫豐川　提學號松齋叔同十三世孫　吏判謚文孝號玉溪禔八世孫　漢文受學　官歷　司憲府監察　儒敎　子德鉉

盧錫默 住地全羅南道光州郡牛峙面鶴林里二
統七戶　癸亥四月二十五日生　貫光山　大提學號鵬堂有幹二十一世孫　兵叅永國十八世孫　禮議瑭十六世孫　禮正弘翊十四世孫　司僕判事號益窩滲十一世孫　工議號月溪承堅七世孫　工叅次業六世孫　國弼曾孫　號鶴皐休祚孫　基澈子　漢文受學　官歷　健陵叅奉　龍驤衛副護軍

樂分窩世旭七世孫　號省軒時英六世孫　資憲燦圭曾孫　嘉善錫俊孫　通政宗海子　漢文受學　官歷　貞陵叅奉　儒敎

盧泰鉉 住地全羅南道長城郡北下面龍山里一
統九戶　辛酉八月十三日生　貫豐川　吏判謚文孝號玉溪禔十一世孫　漢文受學　儒敎

羅氏部

羅經成 住地全羅南道靈岩郡終南面佳尺里
丁未十一月十日生　貫錦城　淸白吏縣監殷制十三世孫　乙卯功臣號毅堂建成九世孫　孝行贈童蒙敎官袞章六世孫　號孝友堂廷憲子　漢文受學　官歷　文科　弘文館正字　儒敎

羅壽平 住地全羅南道靈岩郡終南面達池里一
統八戶　乙酉五月二十日生　貫羅州　羅城君公彥十七世孫　己卯名賢逸孫十四世孫　左贊成號錦湖士忱十一世孫　叅奉號潘溪德顯十世孫　戶叅喜碩玄孫　通政錫順曾孫　通訓守漢孫　議官君集子　漢文受學　儒敎

羅東琳 住地全羅南道靈岩郡終南面葛馬洞一
統二戶　辛巳七月六日生　貫羅州

左贊成號錦湖士忱九世孫　戶叅號錦岩德峻八世孫
府尹號松岩緯素七世孫　縣監襻六世孫　通德郎斗
啓五世孫　秘書丞壽煥子　漢文受學　官歷　貞陵
叅奉　儒敎

羅京宅 住地全羅南道順天郡內西面水井里一
統一戶　乙亥九月五日生　貫錦城
相萬子　漢文受學　力穡守分　不關世利　儒敎

羅基煜 住地慶尙南道咸平郡永豐面佳川里
丁巳正月二十七日生　貫錦城　錦城
府院君聰禮后　淸白吏殷制十四世孫　嘉善得一玄
孫　廷佑曾孫　通政斌成孫　通政文煥子　漢文受
學　官歷　司憲府監察　敦寧府都正　儒敎

羅洙煥 住地全羅南道咸平郡永豐面大等里
己卯七月六日生　貫錦城　錦城府院
君聰禮后　淸白吏殷制十三世孫　司僕寺正星聚玄
孫　戶議得亨曾孫　嘉善廷發孫　嘉善馹成子　漢
文受學　儒敎

羅明煥 住地全羅南道咸平郡永豐面大等里
戊辰九月二十九日生　貫錦城　錦城
府院君聰禮后　淸白吏殷制十三世孫　司僕寺正星
聚玄孫　戶議得亨曾孫　通政廷燮孫　嘉善輿成子
漢文受學　官歷　孝陵叅奉　儒敎

羅奉宗 住地全羅南道咸平郡海保面桂洞里
丙寅八月六日生　貫錦城　三韓錦城
府院君聰禮后　司僕正興龍曾孫　戶議成麟孫　五
衛將象曄子　漢文受學　官歷　厚陵叅奉　儒敎

羅斗煥 住地全羅北道任實郡下新德面水村里
九統八戶　戊午三月六日生　貫羅州
右相號樂天窩仲佑十七世孫　縣監致康十六世孫
孝行贈童蒙敎官漢井玄孫　進士時瓚孫　漢文受學
官歷　厚陵叅奉　老益康壯　有志經濟　儒敎

羅仁煥 住地全羅北道任實郡下新德面水村五
統十戶　丁亥七月二十日生　貫羅州
右相號樂天窩仲佑十七世孫　縣監致康十六世孫
孝行贈童蒙敎官漢井玄孫　漢文受學　官歷　慶基
殿叅奉　堅持雅操　孝友雙全　儒敎

羅鍾萬 住地全羅南道木浦府三鄕面柳橋洞二
統五戶　丁亥五月十七日生　貫羅州
大司憲號錦湖士忱十三世孫　號錦溪義均子　漢文
受學　博通經傳　敎行孝悌　儒敎

羅台圭 住地全羅南道寶城郡彌力面元堂里一
統六戶　甲子九月二十九日生　貫錦

城　錦城府院君益禧二十世孫　按廉使文奎十八世
孫　叅號松齋纘十二世孫　贈軍資僉正學承曾孫
贈戶議章根孫　左尹冕成子　漢文受學　官歷　正
二品正憲　儒敎　氏母咸陽朴氏　早失所天　居喪三
年　不櫛髮不食肉　奉舅姑克誠孝　儒林薦報　特
蒙貞夫人職　其夫冕成　竝蒙恩贈　帥養台圭　敎
以義方　竟成家業　世稱孝烈雙全云

羅昌植 住地全羅北道金堤郡白石面下末里一
統三戶　甲子十月十六日生　貫羅州
上將軍富后　右相號樂天窩仲佑十七世孫　贈承旨
號酒隱恢十一世孫　漢文受學　儒敎

羅載穆 住地全羅北道金堤郡馬川面中垈里三
統四戶　壬子十一月五日生　貫羅州
校理安世十二世孫　處士應參十一世孫　戶叅漢三
曾孫　嘉善杞材孫　英燁子　漢文受學　接人以禮
導人以善　修齊敦睦　爲鄕標準　儒敎

羅燾珍 住地全羅北道古阜郡北部面雲鶴洞一
統八戶　辛酉四月十八日生　貫羅州
右相號樂天窩仲佑十九世孫　校理號建溪安世十五
世孫　正集子　漢文受學　儒敎

羅載澤 住地全羅北道金堤郡馬川面中垈里三
統一戶　戊寅四月十二日生　貫羅州
號建溪安世十三世孫　戶叅漢三曾孫　同中樞杞材
孫　議官鳳燁子　漢文受學　官歷　宮內府主事
秘書院郎　才質頴悟　博通經籍　得草書法　周急
窮人　鄕里稱頌　儒敎

羅尙文 住地慶尙南道釜山府東下面佐洞一統
四戶　癸亥十一月十一日生　貫錦城
錦城府院君宗禮二十二世孫　節制都尉殷制十三世
孫　正郎茂松七世孫　漢文受學　歷本府書院掌議
院長　鄕校都有司　農進會員　儒敎

羅洪均 住地全羅南道木浦府三鄕面郭丹里一
統四戶　甲子十二月十九日生　貫羅
州　縣監自康十六世孫　監察德閏十一世孫　漢文
受學　儒敎

羅鍾泰 住地全羅北道興德郡二南面笠新里三
統一戶　癸酉三月十六日生　貫錦城
淸白吏府使殷制十四世孫　大司成諡僖敏號松齋世
繼十二世孫　漢龍孫　通政敦信子　漢文受學　儒敎

羅鍾錫 住地全羅北道興德郡二南面笠新里二
統五戶　己丑五月三十日生　貫錦城

清白吏府使殷制十四世孫　大司成諡僖敏號松齋世
續十二世孫　叅奉紅信子　漢文受學　官歷　健陵
叅奉　儒敎　氏祖母光山金氏　夫病汲水禱天　斷
指割股　以得回完

羅基煥 住地全羅北道高山郡東上面栗峙里一
統三戶　壬戌十二月三日生　貫羅州
知製誥贈領相號樂天窩仲佑十七世孫　判官明善十
一世孫　訓鍊奉事岌十世孫　漢弼子　漢文受學
儒敎　子仁鉉　東鉉

羅慶燦 住地黃海道新溪郡水面芙蓉塘四統二
戶　乙巳六月二十六日生　貫安定
安川君天瑞二十世孫　贈戶叅允信十一世孫　贈戶
叅縉十世孫　漢文受學　官歷　從二品嘉善　儒敎

羅汝敏 住地平安北道義州府水鎭面龍雲洞一
統三戶　己巳九月十二日生　貫羅州
同中樞孝彥孫　司果承烈子　漢文受學　歷本府鄕
校掌議　校長　本里長　平北柞蠶株式會社員　至
公視務　頌德載路　儒敎

羅源述 住地江原道旌善郡東面鉢田里一統一
戶　乙酉九月二十二日生　貫錦城
錦城府院君國英二十八世孫　贈戶叅致榮五世孫
贈通政慶祜孫　昌善子　漢文受學　儒敎

羅祇先 住地平安北道熙川郡東面葛峴里五統
一戶　丁未十月十一日生　貫羅州
監門衛上將軍富后　健孫　珍台子　漢文受學　文
學從事　儒鄕大老　儒敎

羅喜達 住地江原道平昌郡々內面鍾阜里二統
六戶　庚申八月八日生　貫羅州　直
長碩十八世孫　府使殷十四世孫　主簿孟倫十三世
孫　司直潤德十一世孫　嘉善五奎子　漢文受學
現本里長　儒敎

羅奎善 住地江原道旌善郡東面下北洞　丁丑
正月十六日生　貫錦城　錦城府院君
聰禮三十二世孫　錦城君英傑二十世孫　郡守贈兵
叅迪十世孫　贈戶叅致榮玄孫　嘉善俊夏孫　贈承
旨慶遇子　漢文受學　儒敎

羅華伯 住地平安南道安州郡漏泉面龍一里七
統一戶　癸巳二月十四日生　貫羅州
佐命功臣戶曹典書仁柱十七世孫　孝行旌閭通政汝
職七世孫　司僕寺正德樞五世孫　承旨台信玄孫
兵叅致繡曾孫　同中樞錫珪孫　副正字純榮子　漢
文受學　篤志博學　聲譽藉々　儒敎

羅瑞益 住地全羅南道麗水郡三日面山本里十
統一戶　庚戌正月十六日生　貫羅州
判書裕傅后　進士景伯六世孫　進士得禎玄孫　漢
文受學　官歷　正三品通政　儒敎

羅成基 住地全羅南道麗水郡三日面龍成里三
統八戶　庚申五月十七日生　貫羅州
判書裕傅后　進士景伯六世孫　進士得禎玄孫　漢
文受學　官歷　主事　儒敎

郭氏部

郭季述 住地全羅南道珍島郡臨二面石橋里
庚申九月十七日生　貫玄風　苞山君
諡文憲元振二十四世孫　尙書諡忠簡忠敬二十二世
孫　承旨光秀玄孫　通政興孫孫　承旨一培子　漢
文受學　官歷　司憲府監察　昌陵叅奉　從二品嘉善
五衛將　儒敎　子長燮　長祿　長玉　長律　長吉

郭龍河 住地全羅南道珍島郡明今面活谷里三
統八戶　貫玄風　大提學苞山君諡文
憲元振二十六世孫　尙書諡忠簡忠敬二十四世孫
通政興孫玄孫　承旨一培曾孫　叅奉千述孫　通政長
完子　漢文受學　官歷　顯陵叅奉　儒敎　氏母申
氏　年自嗟齡　稱有婦德　及嫁孝養舅姑　舅患背
項之瘭　累月呻吟　時々吮之　以湯油灌其瘭　以
手爲圈而不覺手爛　晝夜呼天　以身願代　嘗囊甜
苦　竟得差效　累有薦狀

郭海東 住地全羅南道昌平郡兼面松江洞二統
九戶　辛卯正月四日生　貫玄風　吏
部尙書演二十七世孫　禮部尙書諡文益膺二十五世
孫　大提學元振二十三世孫　崇祿郭二十一世孫
判書居仁二十世孫　監司諡忠翼號忘憂堂再祐十三
世孫　訓鍊判官世厚八世孫　孝行萬周六世孫　俏
鍾孫　永詢子　漢文受學　儒敎

郭漢豐 住地全羅南道長城郡北上面上德里
辛未六月十七日生　貫淸州　號西浦
說后　漢文受學　官歷　惠民院主事　儒敎

郭允集 住地全羅南道莞島郡助藥面牛頭里三
統十戶　庚午九月五日生　貫玄風
贈兵判諡忠翼號忘憂堂再祐十二世孫　通政正元玄
孫　嘉善五奉曾孫　嘉善一柱子　漢文受學　篤學
修身　謹守世業　儒敎　子南壽　巨壽　八壽

郭道錫 住地黃海道鳳山郡文井面二里月城洞
三統三戶　辛丑十月三十日生　貫玄

風 校尉宜山十四世孫 郡守鳳十三世孫 江原都事熙祖十二世孫 泰彩曾孫 廷穆孫 致舜子 漢文受學 儒敎

郭永奎 住地黃海道信川郡大井面石居洞一統八戶 戊子七月二十三日生 貫玄風 致恒孫 叅奉升漢子 漢文受學 儒敎

郭春華 住地黃海道鳳山郡楚邱面一里下唐洞一統六戶 己卯七月十四日生 貫玄風 進士安十一世孫 湫曾孫 東厚孫 國魯子 漢文受學 儒敎

郭仁煥 住地全羅南道長興郡府東面加峙里二統七戶 丙辰八月二十二日生 貫玄風 寶文閣提學悰二十三世孫 大司憲號玄洲聖龜七世孫 大司諫號南溪齊華六世孫 通德郎再泰玄孫 天祐曾孫 贈工議鎭權孫 嘉善宗謙子 漢文受學 官歷 司憲府監察 孝養老母 出入扶將及其丁憂 泣血三年 窮居漁樵 優遊自適 儒敎

郭應夏 住地全羅南道智島郡慈恩面舊榮里三統五戶 丁巳正月二十四日生 貫玄風 宗之八世孫 贈承旨昌敏七世孫 贈工議樞元六世孫 漢文受學 官歷 司憲府監察 敦寧府都正 儒敎

郭玎鎭 住地全羅北道萬頃郡々內面大門內里一統四戶 丙戌八月十四日生 貫玄風 都承旨號魯齋都十七世孫 禮叅親癖斷指同甥丁憂居廬址恒子 漢文受學 官歷 副護軍兼五衛將 儒敎

郭鍾寅 住地全羅北道萬頃郡上西面淨塘里二統六戶 庚子十月四日生 貫玄風 苞山君鄂后 乙巳名賢叅奉號星村世平十一世孫 號農隱準性曾孫 永坤子 漢文受學 官歷 成均館博士 儒敎

郭承煥 住地全羅北道萬頃郡々內面大門內里三統二戶 乙酉正月二十日生 貫玄風 金紫光祿大夫諡正懿鏡三十世孫 都承旨號魯齋都十七世孫 叅奉翰榮子 漢文受學 儒敎

郭馨壽 住地全羅北道茂朱郡富南面上坪當里二統二戶 辛未十一月四日生 貫玄風 典理判書諡貞簡基正二十三世孫 進士琳十二世孫 漢文受學 官歷 穆陵叅奉 儒敎

郭鳳來 住地全羅北道茂朱郡裳谷面馬山里五統十戶 壬午八月五日生 貫玄風

典理判書諡靖簡基正二十三世孫 大提學諡文憲元振二十世孫 典理判書師十六世孫 叅奉繼城十三世孫 漢文受學 儒敎

郭鎭述 住地全羅北道臨陂郡南三面外德里一統七戶 戊辰七月十八日生 貫玄風 觀察使諡忠翼號忘憂堂再祐十二世孫 軍資監正茂發六世孫 承旨呂祥五世孫 孝行旌閭工叅致堅孫引儀榮坤子 漢文受學 儒敎

郭漢永 住地全羅北道任實郡南面酒泉里四統五戶 丁亥七月二十五日生 貫玄風 都承旨號魯齋都十五世孫 通政號鰲巖維藩八世孫 鎭城玄孫 載元曾孫 奎鎬孫 尙杓子 漢文受學 發展新學 現有名譽 現紳士大同譜贊成員 儒敎

郭德鉉 住地全羅北道龍潭郡二西面長登里一統三戶 丁未七月二十五日生 貫玄風 大提學諡文憲元振十八世孫 大匡僉議諡忠簡郭十六世孫 判書游禮十五世孫 典理判書師十四世孫 承儀副尉得昌十三世孫 護軍愚六世孫 邦杜子 漢文受學 儒敎 子秉振

郭太昊 住地全羅南道珍島郡々一面細嶝里五統九戶 癸亥十月十八日生 貫玄風

苞山君鄂二十五世孫 寶文閣大提學悰二十三世孫 刑議號知足堂康十八世孫 承旨安盤十六世孫 原從功臣禦侮將軍好禮十世孫 主簿景崙九世孫 允敏子 漢文受學 歷本郡鄕校掌議 同有司 都有司 養士齋掌議 本面長 儒敎 氏母密陽朴氏忠貞公審問后 孝子漢極女 年纔二十 喪其所天將欲下從 忽聞幼穉呱々 心內自悟曰我若死之亡夫無嗣 孤兒難保 雖死無益 因撫育訓導 遂使成就 鄕道累有狀報 旌載三綱錄

郭明欽 住地全羅南道海南郡場西面草洞里一統四戶 辛卯五月六日生 貫玄風 寶文閣大提學保完二十四世孫 別座茂貞十四世孫 僉中樞瑞龍十世孫 僉中樞壽鳳九世孫 議官昌均子 漢文受學 勤務稼穡 奉先事親 昆季相睦 隣里相親 儒敎

郭震權 住地全羅南道珍島郡々一面松山里二統二戶 癸亥正月二十八日生 貫玄風 苞山君鄂二十六世孫 寶文閣大提學悰二十四世孫 刑議號知足堂康十九世孫 承旨安盤十七世孫 主簿景崙十世孫 原從功臣禦侮將軍好禮十一世孫 主簿景崙十世孫 文學夙著而不幸早世 漢文受學 官歷 本郡公立普通學校

副敎員 歷本郡鄕校掌議 同都有司 本面長 儒敎
氏母密陽朴氏 早喪所天 絕髮爲矢 孝事舅姑
有鄕道狀報 事載湖南三綱錄

郭 暎 住地全羅南道珍島郡々一面松山里四
統七戶 庚午四月二十八日生 貫玄
風 寶文閣大提學保完二十二世孫 承旨詮二十世
孫 刑議號知足堂康十八世孫 承旨安盤十六世孫
中郎將海十四世孫 別座茂貞十二世孫 原從功臣
禦侮將軍好禮十世孫 主簿景嵓九世孫 孝行應來
子 漢文受學 勤守庭訓 克修家業 儒敎

郭宗國 住地慶尙南道釜山府邑內面校洞八統
三戶 己未八月十六日生 貫玄風
都承旨號魯齋都十四世孫 漢文受學 官歷 咸鏡
北道觀察府主事 儒敎

郭永郁 住地全羅北道萬頃郡々內面外西里二
統七戶 己巳八月十七日生 貫玄風
斑鉉子 漢文漢學 官歷 本郡叅事 視務公正
立綱矯俗 儒敎

郭奉然 住地全羅北道萬頃郡々內面外東里四
統三戶 戊辰二月九日生 貫玄風
都承旨號魯齋都十七世孫 副護軍亨逋子 漢文受
學 現本面領收員 儒敎

郭東錫 住地全羅北道萬頃郡々內面外東里一
統四戶 丙子正月六日生 貫玄風
金紫光祿諡正懿鏡三十世孫 承旨孝恪孫 監役堌
順子 漢文受學 官歷 純陵叅奉 儒敎

郭東彦 住地全羅北道萬頃郡々內面長山里二
統三戶 己卯七月二十八日生 貫玄
風 金紫光祿諡正懿鏡三十世孫 承旨孝恪孫 監役堌
順子 漢文受學 官歷 純陵叅奉 儒敎

儒敎

郭東洙 住地全羅北道萬頃郡々內面南山里二
統二戶 丁丑九月十七日生 貫玄風
金紫光祿諡正懿鏡三十世孫 孝繭孫
奇順子 漢文受學 官歷 篆子陵叅奉 儒敎

郭東元 住地全羅北道萬頃郡々內面外東里一
統八戶 乙亥八月十一日生 貫玄風
金紫光祿諡正懿鏡三十世孫 叅判孝恪孫 都正垌順子
漢文受學 官歷 章陵叅奉 中樞院議官 歷私立普通
學校々監 儒敎

郭址浩 住地全羅北道萬頃郡々內面大門內里
三統一戶 己巳六月十三日生 貫玄風 都承旨號魯齋
都十六世孫 孝行秘書丞文熄子 漢文受學 官歷 司憲府監察 惠民院叅書官 普通學校學務委員 歷普通學校長 天性純孝秉心仁善 每當歉歲 以賑窮民爲務 曾在己亥代納戶稅 萬口頌德 尙今翕然 儒敎

郭鳳默 住地全羅北道萬頃郡々內面大門內里
三統三戶 丁卯八月二十九日生 貫玄風 都承旨號魯齋都十六世孫 引儀宗鉉子 漢文受學 官歷 五衛將 現本面長 儒敎

郭孟奎 住地全羅北道興德郡二南面龍田里二
統九戶 甲申三月九日生 貫海美
禮賓寺正儀十三世孫 宣武功臣萬戶希仁十二世孫
鈺根子 漢文受學 儒敎

郭炳殷 住地全羅北道興德郡二南面龍田里二統四戶　乙酉五月十七日生　貫海美
禮賓寺正儀十二世孫　宣武功臣萬戶希仁十一世孫
贈嘉善潤中孫　都正址根子　漢文受學　官歷　健
陵叅奉　儒敎

郭九鉉 住地全羅北道龍潭郡一西面新昌里八統十戶　辛亥四月十三日生　貫玄風
號定菴越十世孫　贈兵判謚忠翼號忘憂堂再祐九世
孫　大護軍愚六世孫　思淳孫　通政鳳圭子　漢文
受學　官歷　宜寧縣監　儒敎

郭奉圭 住地全羅南道海南郡場西面長水里一統二戶　乙卯三月二十三日生　貫玄
風　中郎將海十五世孫　漢文受學　官歷　永懷園
守奉官　本郡棉採種圃組合員　耕織爲業　敎育子
孫　儒敎

郭內武 住地全羅南道珍島郡々一面細橙里四統七戶　壬午九月十二日生　貫玄風
苞山君鄂二十六世孫　承旨詮二十一世孫　刑議號
知足堂康十九世孫　承旨安盤十七世孫　別座茂貞
十三世孫　功臣禦侮將軍好禮十一世孫　主簿景崙
十世孫　贈通政性老七世孫　贈通政處恂玄孫　致
敬子　漢文受學　歷本郡鄕校有司　養士齋掌議
本面公錢領收員　納稅貯蓄契長　現紳士大同譜贊
成員　儒敎

郭寅洹 住地全羅南道靈岩郡北一終面元木里七統六戶　癸酉七月二十三日生　貫
玄風　謚文簡元振二十四世孫　叅議一奎九世孫
通禮萬壽八世孫　承旨愼泰七世孫　監正忠齊五世
孫　叅議致權玄孫　通訓宗煜曾孫　承旨萬載孫
嘉善峻鍾子　漢文受學　官歷　從二品嘉善　同中
樞　儒敎

郭文賢 住地全羅南道莞島郡青山面道淸里九統四戶　戊寅九月十四日生　貫玄風
淸白吏安邦十八世孫　號忘憂堂再祐十三世孫　戶
叅行元曾孫　嘉善令珉孫　嘉善浩錫子　漢文受學
儒敎　子長萬

郭華明 住地全羅南道莞島郡青山面道淸里五統一戶　甲子六月五日生　貫玄風
淸白吏安邦十六世孫　號忘憂堂再祐十一世孫　通
政尙昌曾孫　僉正順弼孫　嘉善璣珩子　漢文受學
官歷　司憲府監察　儒敎

郭泰亨 住地全羅北道高山郡々內面仕峙里二統六戶　丙午五月十一日生　貫玄風
謚正懿號岩谷鏡二十八世孫　禮判號定菴越十二世
孫　兵判謚忠翼號忘憂堂再祐十一世孫　贈嘉善奉
業子　漢文受學　儒敎　子德機　良機　暢機　孫
榮俊　榮建　榮喆

郭璡斗 住地全羅南道麗水郡雙鳳面龍水里二統一戶　甲子六月二十七日生　貫玄
風　承旨號魯齋都十九世孫　知訓鍊礫十四世孫
副司果弼興六世孫　贈提學處國玄孫　贈左贊成萬
玉曾孫　贈正憲成範子　漢文受學　官歷　明陵叅
奉　從二品嘉善　儒敎

郭芸吉 住地平安南道孟山郡元面達田里達泉洞六統四戶　丁卯正月三日生　貫玄
風　漢文受學　歷本郡鄕校有司　本面長　現本里
長　儒敎

郭龍混 住地平安南道江西郡吾山面雲南里五統七戶　壬午十一月十四日生　貫玄
風　弼濟玄孫　碩柱曾孫　達大孫　永坤子　漢文
受學　歷咸從郡鄕校掌議　公德組合員　儒敎

郭秀正 住地江原道寧越郡水周面中方里四統三戶　壬子五月十五日生　貫淸州
大司成預二十一世孫　開國功臣大提學謚文良樞十
七世孫　孝行進士號存養承振十四世孫　漢文受學
儒敎

郭泰應 住地江原道寧越郡水周面中方里四統七戶　甲子十月十九日生　貫淸州
開國功臣大提學謚文良樞十八世孫　孝行進士號存
養承振十五世孫　進士號雪溟秀玉子　漢文受學
儒敎

呂氏部

呂圭昇 住地忠淸北道忠州郡周柳面梨木里二統五戶　乙丑二月十七日生　貫咸陽
領相謚文靖號樗谷稱十七世孫　孝行旌閭弘燮子
漢文受學　儒敎

呂升龍 住地平安南道祥原郡楓洞面楓井里甲戌二月十六日生　貫咸陽　判尹遇
十七世孫　掌樂院正後望十世孫　工叅禧善九世孫
以館曾孫　漢文受學　官歷　管理署主事　儒敎

呂邦燮 住地全羅南道昌平郡火面鵲川里二統一戶 甲寅正月二十二日生 貫咸陽 議政府事諡靖平號梅谷稱十六世孫 戶參議十五世孫 察訪宗貌十四世孫 節度使元輔十三世孫 戶參判允武十二世孫 判尹姬卿十一世孫 贈承旨輔永孫 贈戶參東表子 漢文受學 官歷 起草委員 中樞院議官 陸通政 儒敎 子圭憲

呂昌燮 住地全羅南道麗水郡德安面雲巖里一統二戶 己丑八月三十日生 貫咸陽 左相應箕十世孫 海永孫 東輝子 漢文受學 承襲庭訓 事親以孝 寓跡山林 有志文明 儒敎

呂運赫 住地黃海道松禾郡眞等面下內洞一統九戶 丁亥三月十三日生 貫咸陽 東善孫 漢文受學 儒敎

辛氏部

辛夢善 住地全羅北道古阜郡宮洞面松谷里 丙寅八月三日生 貫寧越 平章事諡貞懿鏡后 觀察使永孫十七世孫 司僕寺正益晟七世孫 贈戶參泰祿五世孫 大護軍命澤玄孫 贈吏參孝順曾孫 進士奎煥孫 司馬在敦子 漢文受學 儒敎

辛鍾純 住地全羅北道扶安郡東道面九英里一統三戶 戊辰五月二十三日生 貫寧越 寧越府院君蘊后 副總管命澤五世孫 同中樞性龍曾孫 承旨舜煥孫 嘉善在然子 漢文受學 官歷 全羅北道觀察府主事 純陵碑閣營建表石竪立時監董別單陞六品 本郡公立普通學校學務委員 曾經本郡勸業委員 地方金融組合設立委員 私立本郡寧明學校長 本郡普通學校長 內地農產奬勵會員 東洋生命保險株式會社株主 現全州農工銀行株主 本郡地方金融組合評議員 衛生組合委員 滿韓實業協會員 工商銀行株主 儒敎

辛泰植 住地全羅北道長水郡南面陰薪里三統八戶 丁亥四月二十八日生 貫靈山 平章事號岩谷鏡后 致煥孫 監察基完子 漢文受學 儒敎

辛聲錫 住地全羅北道扶安郡東道面西外里一統十戶 乙亥八月十三日生 貫寧越 寧越府院君蘊后 工參命灝五世孫 同中樞性植曾孫 同中樞應煥孫 副司果在明以孝行載邑誌子 漢文受學 官歷 宣略將軍 副司勇 中樞院議官 正三品通政 現本郡叅事 歷赤十字社員 農業奬勵會員 本郡大地主模範貯金契有司 東道面西部貯蓄組合長 東洋生命保險株式會社株主 金融組合評議員 全州農工銀行株主 滿韓實業協會々員 工商銀行株主 本郡衛生組合長 崇道重農 一鄉模範 佛敎

辛鍾聖 住地慶尙南道彦陽郡中南面下芳基里六統十戶 丁巳四月十二日生 貫靈山 定社功臣輔國克禮十五世孫 工議萱九世孫 處權曾孫 都正慶元孫 錫孝子 漢文受學 儒敎 子字洙 泰洙 德洙

辛東默 住地慶尙南道彦陽郡三同面荷岑里一統四戶 乙丑五月三十日生 貫靈山 平章事諡廷議號巖谷鏡二十八世孫 左贊成靈山府院君號草堂革十九世孫 定社功臣領相鷺山府院君克禮十六世孫 副總管乙和十五世孫 府使荃十世孫 號一靑百調五世孫 漢文受學 儒敎

辛一黑 住地黃海道白川郡上今山面一里讀岩洞三統一戶 乙酉十月五日生 貫寧越 大護軍廉十八世孫 贈吏議尹衡十二世孫 錫裕曾孫 亨集子 漢文受學 歷本郡私立畊新學校贊成員 儒敎

辛文洪 住地全羅南道長興郡府東面上里二統二戶 辛巳六月二十一日生 貫靈山 平章事諡廷議號巖谷鏡后 戊申殉節贈兵議斗翊七世孫 訓鍊判官景涉六世孫 宣傳官碩兌五世孫 叅奉義尙玄孫 光洙曾孫 宗國孫 議官昌武子 漢文受學 孝事其親 一鄉推仰 儒敎 子富巖

辛克烈 住地全羅南道靈光郡黃良面竹洞三十統十戶 乙卯十月二十一日生 貫寧越 掌令應望十二世孫 承旨萬珪孫 嘉善徽仁子 漢文受學 官歷 英陵叅奉 事親以孝 齊家以法

儒敎

辛洙洙 住地全羅南道寶城郡福內面鳳溪里三
統三戶 庚申十二月五日生 貫靈山
靈山府院君號草堂革二十一世孫 嘉善夢窩六世孫
贈通政啓明曾孫 贈嘉善擎貴孫 贈資憲錫龍子
漢文受學 官歷 明陵叅奉 義禁府都事 從事實業
不求名利 儒敎 子昶鎔

辛明克 住地全羅南道靈光郡森北面新亭里
戊寅十二月八日生 貫寧越 平章事
諡貞懿鏡后 判書韓后 府使保安十三世孫 叅奉
以寧十世孫 進士惟一九世孫 徽子 漢文受學
官歷 元陵叅奉 從二品嘉善 中樞院議官 儒敎
氏妻全州李氏 以孝婦見稱

辛禹冕 住地慶尙南道釜山府東平面開梁洞四
統二戶 辛亥十一月十二日生 貫靈
山 佐命功臣輔國贈領相鷲山府院君克禮十六世孫
水使乙和十五世孫 嘉善之寬五世孫 同中樞就逸
曾孫 漢文受學 歷彥陽郡鄕校都有司 現本里聽
鳳齋敎師 儒敎

辛進考 住地慶尙南道釜山府邑內面蓮山洞十
四統一戶 庚午三月十五日生 貫靈

山 判官秀武十四世孫 贈工佐號澤隱時望十一世
孫 錫邦玄孫 煥東曾孫 國龍孫 載震子 漢文
受學 儒敎

辛龜集 住地黃海道白川郡上今山面一里讀岩
洞一統三戶 丙寅二月九日生 貫寧
越 大護軍廉十七世孫 贈吏議尹衡十二世孫 德
寧曾孫 錫源孫 汪子 漢文受學 儒敎

辛琓錫 住地全羅北道萬頃郡北面小土里一統
九戶 丙辰六月十六日生 貫寧越
司果熙淑孫 贊五子 漢文受學 經濟有方 名實
俱全 儒敎

辛淇文 住地全羅北道扶安郡乾先面莒浦江西
里八統四戶 甲午四月三十日生 貫
寧越 平章事號巖谷鏡后 觀察使永孫十八世孫 判尹
命澤五世孫 五衛將性龍玄孫 叅奉在洪孫 主事鍾喆
子 漢文受學 全州公立普通學校卒

業 官立工業傳習所修學 現滿韓實業協會員 儒
敎

辛基鉉 住地全羅北道古阜郡巨麻面局成里一
統五戶 辛巳七月十一日生 貫寧越
平章事諡貞懿號巖谷鏡后 通政應愷十一世孫 工
叅後一七世孫 司果號守一齋東翕孫 叅奉章熙子
漢文受學 儒敎

辛明錫 住地全羅北道扶安郡東道面德村一統
一戶 丙寅八月三日生 貫寧越 平
章事鏡后 觀察使永孫十七世孫 大護軍命澤玄孫
贈吏叅孝順曾孫 進士奎煥孫 軍司馬在敦子 漢
文受學 官歷 副司勇 善詞賦好書畫 不求名利
儒敎

辛芝承 住地全羅北道扶安郡乾先面壯洞里一
統一戶 甲申七月四日生 貫寧越
平章事號巖谷鏡后 觀察使永孫十九世孫 大護軍
命澤五世孫 贈吏叅孝順玄孫 孝行贈監察鳳煥曾
孫 嘉善在壽孫 敎官鍾翊子 漢文受學 儒敎

辛丙烈 住地全羅北道扶安郡乾先面江西里三
統八戶 戊子二月十八日生 貫寧越
平章事鏡后 侍中仲碩二十三世孫 吏判諡文莊號
白鷺應時十四世孫 大提學號Y溯慶晋十三世孫 贈
戶叅光復八世孫 郡守錫範六世孫 贈吏判瀹五世
孫 贈戶判亨集玄孫 贈吏議運默曾孫 通政在演
孫 議官麟善子 漢文受學 儒敎

辛澤承 住地全羅北道扶安郡乾先面壯洞里三
統二戶 丁亥十二月十六日生 貫寧
越 平章事號巖谷鏡后 觀察使永孫十九世孫 大
護軍命澤五世孫 贈吏叅孝順玄孫 孝行贈監察鳳煥
曾孫 嘉善在壽孫 徽善子 漢文受學 儒敎

辛斗錫 住地全羅北道扶安郡二道面老吉里二
統九戶 庚午四月一日生 貫寧越
平章事號巖谷鏡后 觀察使永孫十七世孫 大護軍
命澤玄孫 嘉善性龍曾孫 嘉善宗煥孫 嘉善在瓘
子 漢文受學 官歷 從二品嘉善 儒敎

辛慶善 住地江原道寧越郡川上面巨山里六統
三戶 乙酉三月二十日生 貫寧越
左僕射至和二十九世孫 庶尹永叔十六世孫 漢文
受學 儒敎 氏母崔氏 其姑失明 孝養三年 終
始如一 士林累呈營邑請褒

辛 澤 住地江原道平昌郡珍富面塔洞里六統
一戶 庚午八月十三日生 貫寧越

直提學文諡莊號白鹿應時享白川文會書院九世孫●大提學號錦汀慶衍八世孫　叅奉錫泰子　漢文受學　官歷中樞院議官　儒敎

辛啓默 住地江原道埰善郡北面長悅里二統十戶　戊辰十二月十五日生　貫寧越　侍中直提學諡文莊號白鹿應時十二世孫　贈刑議暉九世孫　郡守致復六世孫　漢文受學　儒敎

辛光五 住地平安北道定州郡西部面三扶八統三戶　辛亥十二月二十一日生　貫靈山　平章事諡貞議號岩谷鏡后　政堂文學號德齋蔵安文成門人　十八世孫　判官號春菴貴榮十世孫　號退翁必興有文學行誼有文集七世孫　號詠川鳳壽文學著世行有文集六世孫　號美亭昌鉉子　漢文受學　官歷　文科　承文院正字承政院注書　司諫院正言　司憲府獻納　通禮院通禮　篤行飭躬　鄕里推重　儒敎

辛太善 住地全羅南道昌平郡兼面松江洞一統三戶　甲午四月六日生　貫寧越　侍中仲碩二十一世孫　漢城尹熹十九世孫　縣監自清十六世孫　叅奉孟文十五世孫　監察亨俊十四世孫　通政萬鍾十二世孫　孝行廷協十一世孫　承仕郎希稷十世孫　孝行復寧六世孫　戶叅瑞奎曾孫　秘書丞聖默孫　炳載子　漢文受學　儒敎

辛大善 住地全羅南道昌平郡火面朝陽里一統二戶　丁亥十一月二十日生　貫寧越　門下侍中仲碩二十一世孫　判密直事廉二十世孫　縣監自清十六世孫　叅奉孟文十五世孫　監察亨俊十四世孫　訓導以中十三世孫　通政萬鍾十二世孫　孝行廷協十一世孫　承仕郎希稷十世孫　孝行復寧六世孫　戶叅瑞奎曾孫　秘書丞聖默孫　炳載子　漢文受學　儒敎

辛恒大 住地全羅南道靈光郡森北面造山里一統一戶　甲寅十二月二十二日生　貫寧越　典理判書諡文貞唐係十六世孫　兌鳳孫　弼默子　漢文受學　儒敎

辛徽良 住地全羅北道茂長郡莊子山面墻洞里丙辰十月十日生　貫寧越　判書諡文貞唐係十八世孫　牧使保安十六世孫　戶叅奉脩九世孫　通政日璜八世孫　司僕寺正有淵六世孫　承旨尙坤五世孫　吏叅德昌玄孫　叅奉成龍曾孫　道哲孫　同敦寧延珪子　漢文受學　官歷　正三品通政　從二品嘉善　子克祚叅奉　克舜主事　孫鳳夏

孫　叅奉衡載子　漢文受學　儒敎

辛有善 住地全羅南道昌平郡火面咸安二統一戶　甲午十月三日生　貫寧越　侍中仲碩二十一世孫　判漢城尹熹十九世孫　縣監自清十六世孫　叅奉孟文十五世孫　監察亨俊十四世孫　訓導以中十三世孫　通政萬鍾十二世孫　孝行廷協十一世孫　承仕郎希稷十世孫　應蠆玄孫　通政達祚曾孫　叅奉在基孫　士事性載子　漢文受學　儒敎

辛采圭 住地全羅南道靈光郡森北面青山里七統十戶　戊子二月十六日生　貫寧越　尙書寧越府院君韓十九世孫　典理判書諡文貞唐係十七世孫　牧使保安十五世孫　敬默孫　恒櫓子　漢文受學　儒敎

辛星集 住地黃海道白川郡上今山面三里今山洞四統一戶　庚申十一月二日生　貫寧越　大護軍廉十七世孫　吏議尹衡十二世孫　寔寧曾孫　錫禹孫　渭子　漢文受學　儒敎

辛恒轍 住地全羅南道靈光郡森北面青山里七統四戶　丙寅二月二十二日生　貫寧越　寧越府院君韓十八世孫　典理判書諡文貞唐係

十六世孫　牧使保安十四世孫　兌鳳孫　敬默子　漢文受學　儒敎

辛恒大 住地全羅南道靈光郡森北面造山里一統一戶　甲寅十二月二十二日生　貫寧越　典理判書諡文貞唐係十六世孫　兌鳳孫　弼默子　漢文受學　儒敎

辛大善 住地全羅南道昌平郡火面朝陽里一統二戶　丁亥十一月二十日生　貫寧越　門下侍中仲碩二十一世孫　判密直事廉二十世孫　縣監自清十六世孫　叅奉孟文十五世孫　監察亨俊十四世孫　訓導以中十三世孫　通政萬鍾十二世孫　孝行廷協十一世孫　承仕郎希稷十世孫　孝行復寧六世孫　戶叅瑞奎曾孫　秘書丞聖默孫　炳載子　漢文受學　儒敎

辛東錫 住地慶尙南道釜山府邑內面蓮山洞栗北里十一統六戶　戊申七月一日生　貫寧越　門下侍郎仲碩后　判尹熹后　叅奉起雲十三世孫　漢文受學　歷書院掌議　本府鄕校都有司　儒敎

辛錫淳 住地慶尙南道釜山府北面南山洞四統九戶　己未七月十日生　貫靈山　壁上功臣靈原府院君夢森后　潤世曾孫　光仁孫　學烈子　漢文受學　曾經本府鄕校掌議　都有司　儒敎

辛珪容 住地慶尙南道機張郡南面內洞二統五戶　庚辰六月十日生　貫寧越　鏞曾孫　景浩孫　柿子　漢文受學　歷本面長　儒敎

辛永壽 住地慶尙南道機張郡下北面佳洞二統七戶　辛未二月十六日生　貫寧越　叅奉殷佐十三世孫　工議沃十一世孫　通政杞孫　載煥子　漢文受學　官歷　郵遞主事　歷本面長　儒敎

辛孝學 住地慶尙南道釜山府北面老圃洞六統十二戶　甲寅九月七日生　貫寧越　通政聖念曾孫　光晋孫　相和子　漢文受學　歷本

府鄕校掌議 都有司 儒敎

辛斗日 住地慶尙南道釜山府西下面釜岩洞七 統二戶 戊辰四月四日生 貫靈山 平章事諡廷議鏡二十七世孫 水使息十五世孫 進士震九世孫 司果潤世曾孫 歷東萊府鄕校掌議 都有司 東亞開進敎育會員 本面公有司 農進會員 儒敎

辛今棟 住地慶尙南道龍南郡東面杭北洞 丙寅十一月二十一日生 貫靈山 工判號田江斯蔵十七世孫 通政鼎保十四世孫 嘉善尙元孫 承旨啓宏子 漢文受學 官歷 從二品嘉善 儒敎

辛泳芹 住地慶尙南道龍南郡東面杭北洞 丁巳四月十八日生 貫靈山 工判號曲江斯蔵十八世孫 通政號泰安鼎保十五世孫 承旨啓文孫 承旨璟晟子 漢文受學 儒敎

辛德彥 住地慶尙南道釜山府龍珠面龍塘洞烏島里七統十戶 丁巳三月一日生 貫靈山 兵馬使潤祖十九世孫 資憲汝義七世孫 兵使應天五世孫 逸奉孫 漢文受學 歷東萊府書院掌議 儒敎

辛箕洵 住地慶尙南道釜山府西下面釜岩洞七 井十五統四戶 壬午二月二日生 貫寧越 寧越君翰二十世孫 通政聖念五世孫 孝相子 漢文受學 歷東萊府書院掌議 儒敎

辛 湄 住地慶尙南道釜山府西下面門峴洞一 統九戶 癸未二月二十二日生 貫靈山 郡守鼎保十七世孫 牧使士衡十四世孫 原從功臣嘉善斗南十二世孫 漢文受學 歷本府鄕校掌議 現本面私立峴山學校財務員兼監督 儒敎

辛尙銓 住地慶尙南道釜山府沙上面鶴章洞 丙子四月二十九日生 貫靈山 平章事諡廷議號岩谷鏡三十二世孫 郡守鼎保十七世孫 司僕正次榮七世孫 嘉善萬興六世孫 漢文受學 歷本府鄕校掌議 都有司 農進會員 儒敎

辛錫采 住地慶尙南道機張郡東面鶴里洞二統五戶 戊寅二月十九日生 貫靈山 嘉碩女孫 遜祖曾孫 通政祥禹孫 英周子 漢文受學 歷本郡鄕校掌議 儒敎

辛英式 住地慶尙南道巨濟郡延草面門岩里 辛卯十二月二十三日生 貫靈山 壬辰功臣僉正應壽十世孫 嘉善孟秋曾孫 嘉善孝玉孫 漢文受學 官歷 明陵叅奉 儒敎 氏父通政性奎 親癆禱山得藥 以孝行稱

辛興魯 住地慶尙南道巨濟郡河淸面河淸里六統四戶 辛亥十月二十八日生 貫靈山 壬辰功臣僉正應壽十一世孫 宣武功臣訓鍊正德龍九世孫 敎官志一子 漢文受學 官歷 貞陵叅奉 本郡鄕校直員 儒敎

辛仁混 住地慶尙南道巨濟郡屯德面山芳里三統十戶 庚申七月一日生 貫靈山 壬辰功臣僉正應壽十二世孫 錫誼孫 漢文受學 儒敎 氏祖母有烈行 事載三綱錄

愼氏部

愼圭晟 住地全羅南道靈岩郡々終面檜化丁一統八戶 乙丑十一月十八日生 貫居昌 寶文閣大提學幾十六世孫 左通禮後庚十五世孫 奉事元凱十一世孫 縣監汝訓十世孫 學行號梅橘亭畋九世孫 通政宗欽子 漢文受學 儒敎

愼昶範 住地全羅南道靈岩郡北一姑面松外里一統二戶 庚辰十二月十日生 貫居昌 寶文閣大提學幾十七世孫 監司號瀅溪喜男十三世孫 副提學號素隱天翊十世孫 直長號二懷齋師浚六世孫 孝行相顯五世孫 義晟子 漢文受學 儒敎

愼宗圭 住地全羅南道靈岩郡北三終面墨池洞一統一戶 癸未二月十四日生 貫居昌 參知政事諡恭獻修二十九世孫 兵馬使執平二十三世孫 寶文閣大提學幾十六世孫 承旨榮命十四世孫 監司號瀅溪喜男十二世孫 承仕郎介慶十一世孫 炳基子 漢文受學 儒敎

愼性鶴 住地慶尙南道釜山府西上面金山洞 丁丑正月九日生 貫居昌 叅知政事諡恭獻修三十三世孫 寶文閣大提學諡襄烈幾 享靈岩松陽祠十九世孫 漢文受學 歷本郡文廟掌議 儒敎

愼尙翼 住地慶尙南道釜山府沙中面草梁洞三統八戶 辛巳六月五日生 貫居昌 司醞署令言十四世孫 承仕郎遜九世孫 漢文受學 日本琦玉縣競進社蠶業學校 東京簿記學校 諸程科卒業 歷農商工部勸業模範場通譯事務囑託 儒敎

愼進明 住地全羅北道鎭安郡一東面蘆村五統一戶 己丑十月九日生 貫居昌 右

贊成娥林府院君以衷十八世孫 漢文受學 儒敎

愼部晛 住地全羅北道咸悅郡東三面石峙里三
統六戶 辛未四月九日生 貫居昌
實文閑大提學幾十六世孫 孝行敎官昌文孫 漢文
受學 官歷 主殿院電務課主事 中樞院議官 歷
本面長 赤十字社員 儒敎

愼宗喜 住地全羅北道鎭安郡一東面蘆村六統
六戶 庚辰三月二十六日生 貫居昌
右贊成娥林府院君以衷十六世孫 益昌府院君守勤
十三世孫 漢文受學 歷本郡齋任 本里長 儒敎

奇氏部

奇宇祥 住地全羅南道木浦府玄化面桃源里一
統五戶 甲戌二月八日生 貫幸州
諡貞武號靑坡虔十六世孫 進士號雲湖慄九世孫
漢文受學 官歷 貞陵叅奉 儒敎

奇相憲 住地慶尙南道龍南郡東面下東洞 乙
卯九月十一日生 貫幸州 大提學諡
文憲號高峰大升十一世孫 正言彦鼎玄孫 通德郎
學秀曾孫 文郁孫 致華子 漢文受學 醫學從事
官歷 陸軍々醫 儒敎

奇觀淳 住地黃海道載寧郡古里面三淸洞一統
二戶 丁卯正月七日生 貫幸州 判
決事繼宗十世孫 漢文受學 儒敎

奇炯七 住地黃海道金川郡左面岩寺洞八統七
戶 辛丑十月二十六日生 貫幸州
僉議政承顯十九世孫 贈承旨國鎭孫 贈戶叅學元
子 漢文受學 官歷 從二品嘉善 同中樞五衞將
儒敎

奇京燮 住地全羅南道綾州郡寒泉面寒泉里
丁丑三月八日生 貫幸州 大提學諡
文憲號高峯大升十二世孫 漢文受學 儒敎

奇東魯 住地全羅北道扶安郡南下面新基里一
統五戶 己卯九月十五日生 貫幸州
諡貞武號靑坡虔十五世孫 應敎贈大提學諡貞烈襲
十三世孫 叅奉德城君號勿齋進十二世孫 嘉善泰
鉉子 漢文受學 官歷 正三品通政承 政院左承
旨 儒敎

高氏部

高演碩 住地全羅北道萬頃郡北面夢浦里三統
三戶 己卯十二月二十日生 貫濟州
縣監泗龍九世孫 錦鳳子 漢文受學 儒敎

高柄淵 住地全羅北道古阜郡西部面官淸里二
統十戶 己未五月三日生 貫濟州
大提學號靈谷得宗十五世孫 禮判台弼十四世孫
縣令夢參十二世孫 孝行鳳翼六世孫 贈司僕寺正
宅祚曾孫 贈承旨廷吉孫 贈工叅鍾哲子 漢文受
學 官歷 獻陵叅奉 司憲府監察 正三品通政 承
政院左承旨 從二品嘉善 同知中樞府事 儒敎

高伯仁 住地全羅北道興德郡一南面種松里二
統一戶 壬午二月四日生 貫長澤
軍器監福林二十世孫 戶議臣傳十六世孫 漢文受
學 儒敎

高錫浩 住地全羅南道求禮郡艮田面與岱里一
統八戶 己酉四月十一日生 貫濟州
禦侮將軍號文山效柴十三世孫 進士號醉啞元厚八
世孫 都事之永子 漢文受學 歷本郡齋任 儒敎

高澤杜 住地全羅南道求禮郡縣內面北外洞十
八統四戶 丙辰七月六日生 貫長興
贈吏判諡忠烈號霽峰敬命十一世孫 贈叅判允喆曾
孫 濟偉子 漢文受學 官歷 順陵叅奉 現本郡
叅事 儒敎

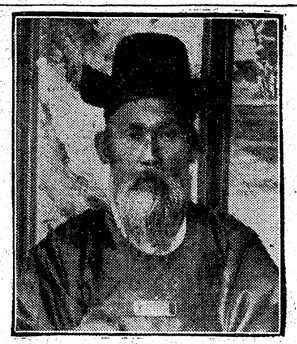

高光文 住地全羅南道求禮郡馬山面弓山里
己酉十一月十一日生 貫長興 贈吏
判諡忠烈號霽峰敬命十三世孫 同中樞一柱子 漢文受學 官歷 進士 本郡稅務主事 中樞院議官 正三品通政 秘書監丞 現東洋生命保驗株式會社代理店 儒敎 子在濠孝陵叅奉

高並相 住地全羅南道同福郡內北面瓦村里六
統三戶 己卯三月三十日生 貫長興
長興伯福林二十世孫 左贊成諡忠烈敬命十一世孫
嘉善運鎭孫 叅奉濟喆子 漢文受學 官歷 忠淸
北道觀察府主事 儒敎

高鳳起 住地黃海道安岳郡遠城面陽地洞三統
二戶 戊午正月二十日生 貫濟州
敎官泳在曾孫 漢文受學 儒敎

高濟艇 住地全羅南道綾州郡懷德面仁良洞三
統三戶 丁未十二月十八日生 貫長

興 戶叅號遯溪臣傅十六世孫 進士自愼十三世孫
叅奉敬智十一世孫 叅奉時文孫 都正景鎭子 漢
文受學 官歷 宣陵叅奉 儒敎

高良信 住地全羅南道莞島郡蘆花面忠道里八
統五戶 戊寅七月二十三日生 貫濟
州 平章事諡文襄兆基二十七世孫 兵部尙書挺二
十六世孫 翰林世在二十四世孫 兵部尙書淳謙二
十三世孫 學士諡文忠慶二十世孫 學士諡文英用
賢十九世孫 學士永禎十六世孫 原從功臣兵判台
亢十三世孫 原從功臣兵使弘逵十二世孫 左叅贊
應星九世孫 通政每道六世孫
通訓順仰曾孫 承旨允宗孫 嘉善勳子 漢文受學
官歷 從二品嘉善 同中樞兼五衛將 儒敎 子洪才
洪澤 洪南

高一烈 住地全羅南道康津郡內面草旨里三統
八戶 丁巳五月十三日生 貫濟州
平章事兆基二十七世孫 兵部尙書挺二十六世孫
翰林世在二十四世孫 兵部尙書淳謙二十三世孫
叅奉守恭十三世孫 叅奉台璧十一世孫 嘉善啓康
曾孫 叅議萬億孫 通政雲成子 漢文受學 官歷
正三品通政 儒敎 子基彥 基守 基中

高濟文 住地全羅北道益山郡豆川面龍淵里
丁卯二月十六日生 貫濟州 諡文英
用賢十九世孫 縣監顯道十三世孫 叅判漢慶六世
孫 司僕寺正成纘玄孫 叅判載泓孫 同中樞涉鎭
子 漢文受學 官歷 光陵叅奉 司憲府監察 儒
敎

高俊基 住地全羅北道龍潭郡一南面慕山里二
統九戶 丁亥十月二十八日生 貫長
澤 贈禮叅號霞川雲十五世孫 牧使號龜巖敬祖十
三世孫 讚柱孫 光奎子 漢文受學 儒敎

高正烈 住地全羅北道全州郡照陽面威鳳里三
統十戶 己卯三月三十日生 貫濟州
左叅贊號靈谷得宗(旌閭) 十九世孫 禮判台弼十八世孫
監察繼趾十七世孫 縣監夢參十六世孫 縣令德府
十五世孫 大勳子 漢文受學 儒敎 兄正燮

高炳龍 住地全羅北道鎭安郡一西面外弓里一
統七戶 癸巳十一月十五日生 貫濟
州 溪林君適十二世孫 錫秋孫 正在子 漢文受
學 儒敎

高廣淵 住地全羅北道古阜郡西部面官淸里三
統一戶 癸巳十月二十四日生 貫濟

州 大提學號靈谷得宗十五世孫 禮判台弼十四世
孫 縣令夢參十二世孫 主簿友義九世孫 孝行贈別
提號養志堂汝崇八世孫 贈司僕寺正宅祚曾孫 贈
承旨廷吉孫 贈工叅鍾哲子 漢文受學 官歷 純
陵叅奉 儒敎

高東潤 住地全羅北道古阜郡西部面官淸里三
統一戶 戊子三月二日生 貫濟州
大提學號靈谷得宗十六世孫 禮判台弼十五世孫
縣令夢參十三世孫 主簿友義十世孫 孝行贈別提
號養志堂汝崇九世孫 宣傳應奎八世孫 贈司僕寺
正宅祚玄孫 贈承旨廷吉曾孫 贈工叅鍾哲孫 叅
奉廣淵子 漢文受學 官歷 司憲府監察 儒敎

高翊鎭 住地全羅北道群山府朴面鳳凰二里三
統三戶 戊午四月二十四日生 貫濟
州 玉城君諡文忠慶十九世孫 叅議義忠十五世孫
判尹漢翻七世孫 漢文受學 儒敎

高得恂 住地全羅北道臨陂郡東一面芳橋里二
統六戶 丁亥九月五日生 貫濟州
玉城君諡文忠號休翁慶十九世孫 孝行通政漢豐曾
孫 孝行嘉善潤玉孫 孝行嘉善濟龍子 漢文受學
官歷 本郡公立普通學校學務委員 歷私立臨東學
校長 耶蘇敎

高炳淑 住地全羅北道臨陂郡南一面下葛雲里
七統七戶 乙卯六月十四日生 貫濟
州 玉城君諡文忠號休翁慶二十世孫 諡文英用賢
十九世孫 進士德齡十二世孫 生員堅十一世孫
光日孫 啓祺子 漢文受學 儒敎

高榮鎭 住地全羅北道泰仁郡師谷面院堂里二
統一戶 壬子十一月七日生 貫濟州
玉城君諡文忠慶十七世孫 諡文英用賢十六世孫
校理雲九世孫 奉事夢臣八世孫 正言得天六世孫
碩昌孫 孟岳子 漢文受學 官歷 司憲府監察
立志堅潔 窮居守分 儒敎 子龍漢

高相顯 住地忠淸北道堤川郡建左(三星洞一
統三戶 甲申二月二十五日生 貫濟
州 高城君呂二十一世孫 郡守雲瑞六世孫 贈嘉
善錫龜孫 司果時永子 漢文受學 歷憲兵補助員
監督 國語講習所講師 受勳功章 記念章 儒敎

高珍守 住地平安北道寧邊郡八院面和坪里
乙卯五月二十日生 貫濟州 孝行旌
閭判尹號靈谷得宗十五世孫 司諫台翼十四世孫
玄達孫 鳳益子 漢文受學 歷本郡鄕校訓長 儒

敎

高斗燦 住地京畿道開城郡東面大烏足里機井洞二統三戶 癸酉五月十七日生 貫濟州 開國功臣吏部侍郎高城君呂二十四世孫 吏參鼎漢孫 郡守東奎子 漢文受學 官歷 齊陵叅奉 地方委員 歷本面長 本郡鄕約長 本郡東興學校設立員兼副校長 儒敎

高仁鎬 住地全羅南道康津郡實巖面莊洞一統四戶 乙丑二月十一日生 貫濟州 諡文英用賢十五世孫 學士永孫十三世孫 叅議義忠十二世孫 贈通禮興孝十世孫 巡將順基子 漢文受學 儒敎 子濟敬

高鎭秀 住地全羅北道高山郡々內面上里五統九戶 庚戌正月十三日生 貫濟州 諡文忠慶十八世孫 諡文英用賢十七世孫 司直仁忠十四世孫 漢文受學 官歷 電話課主事 中樞院議官 從二品嘉善 儒敎

高秉河 住地全羅北道高山郡南面德岩里二統三戶 戊辰八月十二日生 貫濟州 副護軍贈嘉善元達孫 漢文受學 官歷 司憲府監察 儒敎

高鍾河 住地全羅北道高山郡々內面中里一統四戶 乙丑八月十七日生 貫濟州

諡文忠慶十九世孫 諡文英用賢十八世孫 司直仁忠十五世孫 漢文受學 官歷 司憲府監察 中樞院議官 歷本郡鄕長 南面 本面長 儒敎

高錫鎭 住地全羅南道靈光郡內東面綾城里己未二月二十四日生 貫長興 戶議臣傳十五世孫 僉中樞望謙孫 校理時協子 漢文受學 儒敎

高岡鎭 住地全羅南道靈光郡內東面城山里二統九戶 己巳十二月十三日生 貫長興 戶議臣傳十五世孫 永謙孫 進士時興子 漢文受學 儒敎

高宇鎭 住地全羅南道靈光郡森北面三生里二統二戶 甲子九月十三日生 貫長興 戶議臣傳十五世孫 廷伯孫 時豐子 漢文受學 官

歷 齊陵叅奉 儒敎

高光鉉 住地全羅北道全州郡昌德面西餘里一統八戶 壬辰十二月十二日生 貫長興 尙書臣傳后 原從功臣自儉十五世孫 號拙齋益肇 正宗朝致祭 六世孫 通德郎號忍齋戩五世孫 司僕寺正號默窩時澤玄孫 左承旨號晩悔齋井鎭曾孫 總管濟八孫 戶叅遠柱子 漢文受學 官歷 叅奉才藝秀等 孝友兼至 儒敎

高天準 住地全羅南道濟州郡中面健入里八統七戶 己卯十一月二十六日生 貫濟州 禮議號靈谷得宗十七世孫 禮判台弼十六世孫縣監以智十三世孫 汝元五世孫 應祿曾孫 漢宗孫 司果行仁子 漢文受學 官歷 本郡主事 歷大韓協會員 勸務本業 儒敎

高昌宇 住地全羅南道濟州郡中面健入里九統一戶 己卯九月六日生 貫濟州 禮議號靈谷得宗二十二世孫 禮叅台弼二十一世孫 府使天宙十七世孫 戶叅振鳳玄孫 五衛將瑞興孫 通政俌訓子 漢文受學 勸務本業 儒敎

高尙休 住地全羅南道濟州郡中面奉盖里十九統五戶 庚申九月二十二日生 貫耽羅 上將軍仁旦二十五世孫 同中樞世俊八世孫 通政益老曾孫 通政宗祿孫 應京子 漢文受學 歷本郡鄕校掌議 儒敎

高廷敏 住地慶尙南道龍南郡西面道山洞 己卯二月十九日生 貫濟州 濟原君士濂十三世孫 瀛城君曦十二世孫 瀛原君弘建十一世孫 瀛海君斗煌十世孫 命秀五世孫 聖規曾孫 時億孫 雲擧子 漢文受學 儒敎

高士吉 住地全羅北道鎭安郡二西面中基里一統五戶 甲戌七月一日生 貫濟州 中書侍郎兆基后 永成曾孫 碩臣孫 東奎子 漢文受學 勸儉篤農 儒敎

高昌浩 住地黃海道延安郡逢村面一里斗洞五統二戶 庚辰七月十四日生 貫開城 太學士諡文英用賢十八世孫 天祥十六世孫 典書肅孫十五世孫 東淳子 漢文受學 儒敎

高光玏 住地慶尙南道巨濟郡一運面橘項里二十三統五戶 戊辰四月五日生 貫長興 叅判台弼十八世孫 大提學號霽峰敬命十二世孫 濟裕孫 孝行敎官任奎子 漢文受學 儒敎 弟光福 光王 光漢 氏父任奎 父喪侍墓 杉樹

自枯 母病思生魚 時值風雨 號哭海口 有白鳥
啣魚墮前 歸供卽效

高采珣 住地慶尙南道龍南郡西面泉洞 壬子
十一月十五日生 貫濟州 直提擧號
靈谷得宗十七世孫 通政希男十世孫 通政觀玄孫
時養曾孫 文攀孫 判官廷炫子 漢文受學 官歷
本郡鄕便主事 地方委員 本郡叅事 歷固城郡地
方金融組合評議員 儒敎

高壯烈 住地全羅北道臨陂郡南二面下竹山里
三統五戶 己亥十二月一日生 貫濟
州 玉城君諡文忠號休翁慶二十一世孫 諡文英號
野叟用賢二十世孫 縣監恕十四世孫 生員德齡十
三世孫 號竹峯用楫 以文學從遊 八世孫 孝行號竹庵
東沃 以道義從遊 孫 孝行司直號蓮亭明煥子 漢文受
學 儒敎

高宗煥 住地全羅北道臨陂郡南二面下竹山里
四統一戶 丙戌五月十三日生 貫濟
州 玉城君諡文忠號休翁慶二十世孫 諡文英號野
叟用賢十九世孫 縣監恕十三世孫 生員德齡十二
世孫號竹山偉 以文學從遊 八世孫 號警菴相圭 以道義從
門子 漢文受學 儒敎

高濟寬 住地全羅北道鎭安郡內面舍人巖里一
統四戶 丙午十月二十二日生 貫長
興 判書因厚九世孫 漢文受學 官歷 義禁府都
事 儒敎

高壯伯 住地全羅北道臨陂郡南二面下竹山里
三統六戶 乙巳二月十四日生 貫濟
州 玉城君號休翁慶二十一世孫 諡文英號野叟用
賢二十世孫 縣監恕十四世孫 進士德齡十三世
孫 號竹峯用楫 以文學從遊 八世孫 孝行通政號竹庵
東沃孫 孝行監役號鳳崗斗煥子 漢文受學 儒敎
氏父監役斗煥 父病血指和羹 母病刲股作湯 竝
得差復

高鎭城 住地全羅北道臨陂郡西四面錦城里二
統四戶 甲戌十二月七日生 貫濟州
集賢殿太學士諡文忠號休翁慶二十世孫 承旨始崙
玄孫 戶叅建柱曾孫 戶叅榮耆孫 秘書監丞仁赫
子 漢文受學 官歷 章陵叅奉 儒敎

高學模 住地全羅北道臨陂郡西四面蟬洞二統
六戶 辛酉十二月二十四日生 貫濟
州 集賢殿太學士諡文忠號休翁慶十九世孫 開城
尹澎十七世孫 藝文學士永孫十六世孫 縣監永吉

九世孫 左尹漢翻七世孫 都事龍玉子 漢文受學
儒敎

高日赫 住地全羅北道臨陂郡西四面錦城里二
統五戶 丙寅八月十日生 貫濟州
集賢殿太學士諡文忠號休翁慶十九世孫 承旨始崙
曾孫 戶叅建柱孫 榮老子 漢文受學 儒敎

高彰煥 住地全羅北道臨陂郡南二面下竹山里
四統三戶 乙酉五月十六日生 貫濟
州 玉城君諡文忠號休翁慶二十世孫 諡文英號野
叟用賢十九世孫 縣監恕十三世孫 進士德齡十二
世孫 號竹峯用楫 以文學從遊 七世孫 監察東玟子
漢文受學 儒敎

高泰幌 住地全羅北道臨陂郡南二面下竹山里
三統七戶 丁丑二月十六日生 貫濟
州 玉城君諡文忠號休翁慶十八世孫 諡文英號野
叟用賢十七世孫 縣監恕十一世孫 進士墅九世孫
縣監夢辰八世孫 孝行號竹峴有鍾子 漢文受學
儒敎

高定赫 住地全羅北道臨陂郡西四面錦城里一
統八戶 庚辰七月九日生 貫濟州
玉城君諡文忠號休翁慶十九世孫 贈承旨始崙曾孫

榮俊子 漢文受學 儒敎

高有煥 住地全羅北道臨陂郡北一面聖洞里三
統二戶 乙酉四月十三日生 貫濟州
玉城君諡文忠慶二十世孫 原從功臣副司果號酉浦
右昌七世孫 孝行贈童蒙敎官號明谷錫範曾孫 監
役泰興孫 監役根洙子 漢文受學 儒敎

高宇鎭 住地全羅北道古阜郡長順面新基里三
統三戶 癸亥十月二十二日生 貫濟
州 諡文英號野叟用賢十八世孫 大護軍傅十五世
孫 淸白吏縣監顯道十二世孫 贈承旨益顯六世孫
贈戶叅漢慶五世孫 載孝子 漢文受學 勸儉務本
儒敎

高溶奎 住地全羅北道群山府西面玉井一里三
統四戶 辛未十月一日生 貫濟州
玉城君諡文忠慶十九世孫 諡文英用賢十八世孫
漢文受學 儒敎

高殷相 住地全羅北道任實郡阿山面洗心亭五
統三戶 壬戌十月二十二日生 貫長
興 諡忠烈敬命十一世孫 諡毅烈因厚十世孫 弼善
號月峰傅川九世孫 漢文受學 官歷 水輸院主事
歷本郡永進學校副校長 儒敎

高泳來 住地全羅北道淳昌郡上眞面石峴里一統九戶　庚申正月三日生　貫濟州　集賢殿太學士諡文忠號休翁慶二十世孫　孝行應星五世孫　孝行通政瀚錫子　漢文受學　儒敎

高鳳相 住地京城府西江面玄石里十一統一戶　庚戌九月十一日生　貫濟州　開城君天祐十八世孫　別提致永曾孫　司果弘鎭孫　通德郎濟殷子　漢文受學　官歷　從仕郎　儒敎

高昌河 住地江原道原州郡西邊面郡內中里四統一戶　癸丑五月十八日生　貫濟州　號靈谷得宗十四世孫　漢文受學　官歷　敎員　歷本面長　赤十字社員　儒敎

高宗柱 住地江原道旌善郡北面松川里二統六戶　乙亥正月八日生　貫長興　禮判號霞川雲十三世孫　弼善號月峰傳川九世孫　昌慶宮衛將應必曾孫　漢文受學　儒敎

高學道 住地平安南道順天郡歸厚面石井洞三統十戶　癸未二月二十一日生　貫濟州　嘉善德萬玄孫　漢文受學　慈山郡私立普通學校測量科修業　儒敎

高基雄 住地平安南道寧遠郡永寧面新栗洞三統三戶　甲寅二月二十四日生　貫濟州　漢文受學　儒敎

高用眞 住地全羅南道濟州郡中面道南里五統六戶　辛亥八月八日生　貫濟州　兵使熙光十世孫　察訪起文八世孫　通政弼景五世孫　漢文受學　歷本郡鄕長　鄕校掌議　儒敎

高亨來 住地全羅南道濟州郡中面三徒里二十二統八戶　庚辰十一月二十九日生　貫濟州　禮議號靈谷得宗十六世孫　漢文受學　本郡私立義信學校測量科卒業　官歷　財務署主事　朝鮮總督府郡書記　現本郡書記　儒敎

高斗玉 住地全羅南道濟州郡中面健入里二十一統一戶　乙卯二月六日生　貫濟州　禮議號靈谷得宗二十一世孫　禮叅台弼二十世孫　府使天宙十六世孫　司果振景孫　司果元錫子　漢文受學　官歷　武司果　內部主事　歷赤十字社員　現本里長　儒敎

高翊柱 住地全羅南道濟州郡中面三徒里十統九戶　癸未三月九日生　貫耽羅　耽羅開荒君主乙那后　中軍漢祚五世孫　縣監昌彬玄孫　縣監性奎會孫　五衛將在鎔孫　司果承純子　漢文受學　官歷　忠淸南道道主事　陞六品　正三品　歷大日本赤十字社正社員　儒敎

高性寬 住地全羅南道濟州郡中面奉盖里二十二統二戶　己卯五月十三日生　貫耽羅　平章事兆基三十一世孫　上將軍仁旦二十五世孫　主簿萬禮七世孫　副護軍益老曾孫　通政受祿孫　嘉善應禮子　漢文受學　官歷　慶尙北道觀察府主事　歷本郡鄕長　儒敎

高性杜 住地全羅南道濟州郡中面一徒里四統六戶　庚辰正月二十九日生　貫耽羅　耽羅開荒君主乙那后　漢文受學　學部敎員檢定入格　歷本郡義信學校敎師　現本郡瀛洲書館主任　儒敎

高榮厚 住地全羅南道大靜郡左面大浦里　甲申八月十一日生　貫濟州　耽羅開荒君主乙那后　漢文受學　歷本郡鄕校掌議　本里長　儒敎

高在悅 住地全羅南道求禮郡馬山面弓山里　丁丑十月二十日生　貫長興　工議號霽峰敬命后　漢文受學　官歷　主事　現大靜郡守

高趾淵 住地全羅北道古阜郡西部面江古里一統三戶　己酉十一月十日生　貫濟州　大提學號靈谷得宗十五世孫　禮判台弼十四世孫　白衣從事司馬繼趾十三世孫　縣令夢參十二世孫　孝行別提號養志堂汝崇八世孫　宣傳官應壁七世孫　鍾玉子　漢文受學　性本淳雅　勤務實業　儒敎

高致德 住地全羅北道鎭安郡一北面西村里一統三戶　丁丑正月十日生　貫濟州　都正奎錫曾孫　溶星孫　叅奉在錫子　漢文受學　儒敎

高鎭淵 住地全羅北道古阜郡西部面官淸里四統五戶　壬午四月二十七日生　貫濟州　大提學號靈谷得宗十五世孫　禮判台弼十四世孫

高琫淵 住地全羅北道古阜郡西部面江古里三統二戶　辛酉八月十六日生　貫濟州　大提學號靈谷得宗十五世孫　禮判台弼十四世孫　白衣從事司馬繼趾十三世孫　縣令夢參十二世孫　孝行別提號養志堂汝崇八世孫　宣傳官應壁七世孫　鍾玉子　漢文受學　性本淳雅　勤務實業　儒敎

縣令夢參十二世孫　主簿友義九世孫　孝行別提號養志堂汝崇八世孫　宣傳官應奎七世孫　孝行鳳翼六世孫　贈司僕寺正宅祚曾孫　承旨廷吉孫　贈工叅鍾哲子　漢文受學　官歷　純陵叅奉　中樞院議官　儒敎

高東奭 住地全羅北道古阜郡西部面官清里二統十戶　戊寅十二月七日生　貫濟州　大提學號靈谷得宗十六世孫　禮判台弼十五世孫　縣令夢參十三世孫　主簿友義十世孫　孝行別提號養志堂汝崇九世孫　孝行鳳翼七世孫　贈司僕寺正宅祚玄孫　承旨廷吉曾孫　贈工叅鍾哲孫　叅奉炳淵子　漢文受學　官歷　主事　中樞院議官　儒敎

高祺相 住地全羅北道萬頃郡々內面長山里四統九戶　壬申十月三日生　貫濟州　玉城君諡文忠度二十一世孫　縣監顯道十四世孫　進士贈戶叅守謙十三世孫　孝行相裕五世孫　孝行贈戶叅號剡蒲涇鎭孫　監察澤滿子　漢文受學　現本面長　本里長　地方金融組合所農會員　儒敎

高起柱 住地全羅北道萬頃郡上西面葛田里二統五戶　乙酉四月十二日生　貫長澤　左贊成號霽峰敬命十三世孫　副護軍熙謙玄孫　完孫曾孫　盛昌孫　尙南子　漢文受學　儒敎

高時豊 住地全羅北道群山府朴面內沙一里九統九戶　癸亥八月四日生　貫濟州　諡文忠慶十九世孫　諡文英用賢十八世孫　兵議義忠十五世孫　縣監永吉九世孫　嘉善德震子　漢文受學　曾經本郡鄕校掌議　儒敎

高東昊 住地全羅北道古阜郡聲浦面麒麒里四統十戶　丙戌二月十二日生　貫濟州　大提學號靈谷得宗十六世孫　禮判台弼十五世孫　縣令夢參十三世孫　縣令德符十二世孫　孝行別提號養志堂汝崇九世孫　宣傳官應文八世孫　吏叅號秋溪雲翼七世孫　榮奎曾孫　鍾萬孫　炳淵子　漢文受學　儒敎

高壯錫 住地全羅北道臨陂郡南二面下竹山里二統十戶　庚寅十二月四日生　貫濟州　玉城君諡文忠號休翁慶二十一世孫　銀紫光祿諡文英號野叟用賢二十世孫　縣監恕十四世孫　生員德齡十三世孫　號竹峯用楫（以文學從遊愼齋尤菴）八世孫　通政號竹庵東沃（有孝行道義從宋淵齋崔勉庵）孫　孝行叅奉日煥子　漢文受學　官歷　司憲府監察　儒敎　氏祖母崔氏　舅病嘗糞割股　以延四載之命　事載文獻忠孝錄

高鳳錫 住地全羅北道鎭安郡郡內面下道三洞里一統六戶　壬午五月十二日生　貫長興　左贊成號霽峯敬命十三世孫　漢文受學　官歷　主事　儒敎

高成泰 住地全羅北道龍潭郡一南面慕山里三統十戶　己巳五月九日生　貫濟州　瀛原君弘建十一世孫　戶判瀛城君斗煌十世孫　敬臣孫　漢文受學　儒敎

高贊植 住地全羅北道茂朱郡柳加面廣浦里八統七戶　戊午九月十六日生　貫濟州　諡文英號野叟用賢二十二世孫　漢文受學　儒敎

高明鎭 住地全羅北道興德郡一南面萬化里一統一戶　丁亥六月二十七日生　貫濟州　諡文忠用賢十九世孫　號石塘啓春（道學鳴世壬辰奉殿牌入山賊平還安）十世孫　贈嘉善光郁孫　嘉善宗湧子　漢文受學　官歷　健陵叅奉　天資純厚　學力敦篤　孝友根天　事親以誠　昏定晨省　無或少懈　言忠行篤　睦敦齊家　朝漁暮讀　養親甘旨　士林景慕　累有鄕薦　儒敎

高相貞 住地京畿道開城郡中西面麗陵里明陵洞十四統八戶　丁巳六月三十日生　貫濟州　正郎屹十世孫　漢文受學　儒敎

高貞龍 住地咸鏡南道元山府縣面見山一統四戶　丁丑生　貫濟州　兵使濟興君彥伯十五孫　嘉善啓煥曾孫　昇魯子　漢文受學　現紳士大同譜贊成員　儒敎

高德潤 住地咸鏡南道元山府赤田面武羅里二統九戶　丁巳生　貫濟州　嘉善泰元七世孫　副護軍貴天六世孫　司果英基子　漢文受學　官歷　正三品通政　歷本面風憲　儒敎

高子奉 住地全羅南道莞島郡蘆花面忠道里五統十戶　己卯生　貫濟州　毛羅國主乙那七十四世孫　兵部尙書挺二十六世孫　翰林世在二十四世孫　兵部尙書淳謙二十三世孫　侍讀學士諡文忠慶二十世孫　藝文學士永禎十六世孫　僉正自敦十四世孫　宣武功臣兵判台亢十三世孫　宣武功臣兵使弘達十二世孫　左叅贊應星九世孫　通政學仁七世孫　通政每道六世孫　通訓順仰曾孫　承旨允宗孫　都正應發子　漢文受學　誠孝純篤　母有眼眚　屢年力救　竟至廢明　食飮行步　動必前導　暫不離側　人皆稱孝　儒敎　子洪州

高寬準 住地全羅南道莞島郡蘆花面棠布里一統三戶　丁巳八月四日生　貫濟州　毛羅國主乙那七十六世世孫　平章事謚文忠慶二十一世孫　侍讀學士謚文英用賢二十世孫　忠順衛守儉十五世孫　宣武功臣兵判台亢十三世孫　聖澤玄孫　守根曾孫　有福孫　漢碩子　漢文受學　官歷敦寧府都正　早謝公車　專意經學　一以孝友　勤儉自勉　儒敎　子益祚　益洪

高守鉉 住地全羅南道莞島郡蘆花面東古地五統四戶　壬戌六月四日生　貫濟州　毛羅國主乙那七十六世孫　右僕射維三十世孫　兵部尚書挺益二十八世孫　翰林世在二十六世孫　大司成瑩中二十四世孫　平章事謚文忠慶二十一世孫　藝文學士永禎十八世孫　僉正自敦十六世孫　孝行旌閭忠順衛守儉十五世孫　宣武功臣兵判台亢十三世孫　宣武功臣兵使弘達十二世孫　嘉善弘直八世孫　嘉善善文六世孫　司僕寺正聖大孫　嘉善達武子　漢文受學　官歷　從二品嘉善　同中樞兼五衛將　儒敎　子在浩

高雲起 住地全羅南道長城郡南一面會山里　壬午三月十九日生　貫長澤　漢文受學　儒敎

高炯彥 住地全羅南道海南郡銀所面夫平里一統九戶　癸巳七月四日生　貫濟州　東明王朱蒙后　漢文受學　私立達山學校修業　歷本里長　儒敎

高寅柱 住地全羅南道順天郡西面龍塘里一統四戶　庚午正月二十日生　貫長興　謚文忠號霽峰敬命十三世孫　贈承旨昌柱弟　漢文受學　勤農資生　一鄉稱善　耶蘇敎

高光龍 住地全羅南道順天郡黃田面下檢里二統二戶　乙亥六月十三日生　貫長興　謚文忠號霽峰敬命十四世孫　贈承旨昌柱子　漢文受學　官歷　慶基殿參奉　現私立黃鶴學校長　儒敎

高正柱 住地全羅南道木浦府進禮面古昌山里　丁亥正月七日生　貫濟州　延州君號蒼巖基后　承旨惲五世孫　五衛將濟煥子　漢文受學　官歷　明陵參奉　古家後裔　謹飭自守　儒敎

高玉柱 住地全羅南道莞島郡古今面尺贊里三統十戶　乙卯五月二十七日生　貫長澤　靖社功臣唐城君自儉十四世孫　號霽峰敬命十一世孫　參奉濟慶子　漢文受學　官歷　順陵參奉　純粹爲性　勤儉齊家　孝親睦族　賙窮恤貧　儒敎　子光龍　光于

高德三 住地黃海道安岳郡安谷面會洞一統二戶　戊寅九月二十日生　貫濟州　副護軍萬貴七世孫　通政明樞孫　漢文受學　官歷　惠民院主事　儒敎

高承祚 住地黃海道兎山郡石積面冷井洞二統二戶　己丑三月三日生　貫濟州　左參贊號靈谷得宗十九世孫　判官台輔十八世孫　承旨繼祖十七世孫　謙淳曾孫　弘範孫　智善子　漢文受學　儒敎

高桂漢 住地黃海道延安郡竝城面四里寒栗洞一統九戶　己亥十月二十日生　貫濟州　用賢二十世孫　高城君呂十六世孫　盤錫曾孫　學中孫　鍾翼子　漢文受學　儒敎

高延柱 住地慶尙南道固城郡上南面龍浩洞　壬申十月十八日生　貫長興　長興伯福林二十世孫　己卯名賢號霞川雲十三世孫　贈領相謚忠烈號霽峰敬命十一世孫　贈領相謚毅烈號鶴峰因厚十世孫　孝行濟誠子　漢文受學　官歷　通信司主事　陞六　儒敎

高光旭 住地全羅北道龍潭郡一南面慕山里一統九戶　辛酉十月十七日生　貫長澤　贈禮參號霞川雲十四世孫　牧使號龜岩敬祖十二世孫　漢文受學　儒敎　氏母泗川金氏　事姑至孝　病劇嘗糞　丁憂哀毀逾制

高秉柱 住地全羅北道龍潭郡一南面慕山里二統八戶　戊戌六月七日生　貫長澤　贈禮參號霞川雲十三世孫　牧使號龜岩敬祖十一世孫　濟厦子　漢文受學　儒敎

高奉柱 住地全羅北道龍潭郡一南面慕山里二統四戶　丁巳六月九日生　貫長澤　贈禮參號霞川雲十三世孫　牧使號龜岩敬祖十一世孫　號柳隱濟龍（誠孝純至母病斷指丁憂居廬行素事載三綱錄）子　漢文受學　歷種苗場勸業委員　現紳士大同譜贊成員　儒敎

高光臣 住地全羅北道龍潭郡二西面花城里三統二戶　丁丑正月十五日生　貫長澤　贈領相謚忠烈號霽峰敬命十二世孫　贈領相謚毅烈號鶴峰因厚十一世孫　漢文受學　儒敎

高在璇 住地全羅北道扶安郡上西面露積里三統一戶　丁丑六月十日生　貫長興

諡毅烈號鶴峰因厚十二世孫 漢文受學 儒敎

高銅柱 住地全羅北道全州郡草谷面二里三統五戶 辛亥十月十八日生 貫濟州
玉山君諡文忠號休翁慶二十世孫 諡文英用賢十九世孫 叅議義忠十六世孫 原從功臣澤十一世孫 司僕寺正成嶽曾孫 贈嘉善智永子 漢文受學 官歷 司憲府監察 孝以事親 惠以施人 儒敎

高洪珍 住地全羅南道莞島郡內面大也所里四統十戶 乙酉四月二十四日生 貫濟州
銀紫光錄諡文英用賢二十世孫 宣武功臣武全十二世孫 司果道孫曾孫 孟祿孫 石鉉子 漢文受學 儒敎

高亨柱 住地全羅南道長興郡南上面雲住里二統六戶 己巳正月十七日生 貫長興
長澤君福林二十一世孫 知寧州事伯顏十九世孫 注書悅十七世孫 贈戶議自儉十五世孫 贈左相號霞軒孟英十三世孫 贈左贊成諡忠烈號霽峰敬命十二世孫 贈領相諡毅烈號鶴峰因厚十一世孫 生員號柳溪傳楫十世孫 贈承旨號盤谷世亨八世孫 贈戶叅應壽七世孫 贈訓鍊院正號守素齋碩謙五世孫 贈吏議號甑岩時顯曾孫 府使號雲圃惠鎭孫 副司果濟洪子 漢文受學 官歷 武司果 儒敎

高濟雲 住地全羅南道咸平郡平陵面上枒里二統一戶 辛卯三月八日生 貫長興
十四世孫 戶叅悅十五世孫 進士自愼十三世孫 承旨衡謙曾孫 叅判時經孫 叅奉聖鎭子 漢文受學 官歷 明陵叅奉 儒敎

高光日 住地全羅南道長興郡南上面雲柱里二統七戶 己未正月五日生 貫濟州
耽羅王乙那七十四世孫 平章事諡文忠慶十九世孫 僉正自敦十四世孫 孝行旌閭忠順衛守儉十三世孫 原從功臣贈判書台元十一世孫 扈從功臣弘達十世孫 佐郎啓斗玄孫 贈戶議鳳遇曾孫 嘉善號滃雲致周孫 號壺庵敬祚子 漢文受學 官歷 叅奉 正三品通政 儒敎

高執中 住地黃海道延安郡並城面四里寒栗洞三統七戶 庚辰十月四日生 貫濟州
用賢十八世孫 高城君呂十四世孫 濟興君達伯七世孫 叅奉翼濟曾孫 命常孫 敬愚子 漢文受學 儒敎

高濈鎭 住地全羅南道咸平郡海保面月峴亭一統七戶 甲午六月一日生 貫長興
戶議臣傅十五世孫 戶叅悅十四世孫 通禮尙志十三世孫 僉中樞以樞六世孫 軍資監正曜曾孫 承旨衡謙孫 議官時俊子 漢文受學 官歷 淑陵叅奉 儒敎

高京鎭 住地全羅南道咸平郡平陵面上枒里二十五統五戶 辛未二月二日生 貫長興
戶議臣傅十五世孫 戶叅悅十四世孫 通禮尙志十三世孫 進士自愼十二世孫 僉中樞以樞六世孫 軍資監正曜曾孫 承旨承謙孫 嘉義時鍾子 漢文受學 官歷 忠武衛副司勇 正三品通政 從二品嘉善 儒敎

高濟崙 住地全羅南道綾州郡懷德面仁良洞
辛未四月二十八日生 貫長興 戶議
號遯溪臣傅十六世孫 進士自愼十三世孫 叅奉敬智十一世孫 通政海鎭子 漢文受學 孝友其性 文學其才 自修安分 不求榮利 儒敎

田氏部

田耕亮 住地全羅北道群山府定面多岐里一統三戶 癸未十二月八日生 貫潭陽
平章事號懋隱諡文明祿生二十世孫 孝行叅判漢老十八世孫 監察載顯孫 相勳子 漢文受學 儒敎

田春永 住地全羅北道群山府定面五谷三里一統八戶 庚午十一月一日生 貫潭陽
平章事諡文明祿生十九世孫 孝行叅判漢老十七世孫 秘書丞弘文子 漢文受學 官歷 中樞院議官 儒敎

田五豊 住地全羅北道群山府定面五谷二里一統一戶 壬辰七月十七日生 貫潭陽
平章事諡文明祿生二十三世孫 孝行叅判漢老二十一世孫 通政耕幸孫 議官榮燮子 漢文受學 儒敎

田東灼 住地全羅北道群山府定面五谷三里二統四戶 癸酉九月二十日生 貫潭陽
平章事諡文明祿生二十一世孫 孝行叅判漢老十九世孫 嘉善夏謙六世孫 百鎭孫 漢文受學 儒敎
氏七代祖母高氏有烈行 氏祖母吳氏有孝行 世云孝烈門

田景彥 住地全羅北道長水郡溪北面長嶝里一
統二戶　丁卯五月三日生　貫潭陽
平章事諡文明祿生十五世孫　吏佐基十一世孫　主
簿潤龍七世孫　嘉善韻美六世孫　同中樞有玉五世
孫　漢文受學　儒敎

田耕寅 住地全羅北道臨陂郡々內面書院里二
統九戶　丙午八月十二日生　貫潭陽
平章事諡文明號樂隱祿生二十一世孫　孝行叅判漢
老十九世孫　文元子　漢文受學　曾經全州郡私立
養成學校敎師　本郡私立臨瀛學校敎師　儒敎

田義錫 住地全羅北道臨陂郡上北面下作里二
統十戶　辛酉二月十四日生　貫潭陽
平章事諡文明號樂隱祿生十九世孫　壬辰功臣判官
彥龍九世孫　孝行旌閭通政井祿孫　通政讓春子
漢文受學　儒敎

田濟禧 住地黃海道信川郡興旺面金鷄洞五統
六戶　甲戌十月十四日生　貫延安
貴生十二世孫　聖文子　漢文受學　初試入格　歷
本郡鄕校掌議　儒敎

田德祚 住地慶尙南道釜山府東平面釜岩洞三
統一戶　辛亥正月四日生　貫潭陽
贊成諡文元號耕隱祖生后　通政龍浩子　漢文受學
歷東萊府鄕校掌議　有司　本府農進會員　儒敎

田正魯 住地慶尙南道釜山府龍珠面龍湖洞十
統八戶　癸亥七月八日生　貫潭陽
大司憲贈領相諡文明錄生十八世孫　漢文受學　歷
本府鄕校掌議　都有司　本里長　東亞開進敎育會
評議員　農進會幹事員　儒敎

田學魯 住地慶尙南道釜山府龍珠面龍湖洞十
統二戶　丙申九月二日生　貫潭陽
大司憲贈領相諡文明錄生十八世孫　漢文受學　官
歷　叅奉　歷本面長　本府鄕校掌議　都有司　本府別
監　統營尊聖所都有司　東亞開進敎育會員　儒敎

田起鎭 住道慶尙南道釜山府邑內面福泉洞四
統四戶　己未六月七日生　貫潭陽
左贊成諡文烈號畊隱祖生后　啓沃會孫　有斗孫　致
坤子　漢文受學　曾經本府鄕校掌議　儒敎

田自玉 住地慶尙南道釜山府釜山面凡二洞三
統五戶　壬申九月十三日生　貫潭陽
吏判勳十一世孫　漢文受學　儒敎

田井洪 住地平安南道江東郡馬灘面塔下洞二
統七戶　丙子十二月二十一日生　貫
定山　叅奉渥十二世孫　通訓貴楠十一世孫　宗厚
曾孫　副護軍得良孫　基舜子　漢文受學　天道敎

田裕錫 住地咸鏡南道元山府州北面龍洞里五
統七戶　辛未十一月十三日生　貫潭
陽　贊成諡文元號耕隱祖生十九世孫　按廉使號晦
亭子壽十七世孫　通政斗基子　漢文受學　官歷
中樞院議官　儒敎

田宅保 住地咸鏡南道元山府縣面上里一洞十
四統五戶　戊申八月二十五日生　貫
潭陽　大提學諡文明號樂隱祿生后　府使逢雨十四
世孫　同敦寧舜起子　漢文受學　官歷　武科　司
憲府監察　豐基郡守　從二品嘉善　歷本郡公立學
校贊成員　薄試峽郡　口碑尙傳　儒敎

田亮鎭 住道慶尙南道釜山府龍珠面戴巒洞七
統一戶　己巳十二月十一日生　貫潭
陽　贊成號耕隱祖生二十二世孫　判官得彥二十世
孫　漢文受學　歷本府鄕校掌議　都有司　本面長
民議所議員　農進會監督　儒敎

田昶斗 住地黃海道信川郡加山面立石洞三統
一戶　壬午四月二十六日生　貫潭陽
通政京三孫　重夏子　漢文受學　歷本郡文廟有司
儒敎

田萬甲 住地全羅南道興陽郡邑內面柳洞里一
統一戶　丙子八月八日生　貫潭陽
判尹霖十六世孫　郡守克礪十世孫　壬辰功臣工議
根九世孫　府使應洽八世孫　贈司僕寺正光稷玄孫
贈承旨利顯曾孫　贈戶叅相祿孫　同中樞漢圭子
漢文受學　儒敎

田東燮 住地全羅南道長城郡北三面鳳德里一
統一戶　辛未正月十七日生　貫潭陽
諡文元號耕隱祖生十九世孫　漢文受學　現本面長
儒敎

田鶴秀 住地黃海道延安郡檢倉面二里堂下洞
一統七戶　甲戌十月二十四日生　貫
潭陽　大提學諡文明號樂隱祿生二十世孫　進士有
龍九世孫　進士善鳴八世孫　復祐曾孫　都正命沁
孫　資憲溶泰子　漢文受學　官歷　莊陵叅奉　儒
敎

田學稷 住地全羅南道興陽郡豆原面垈山里四
統十戶　甲申正月一日生　貫潭陽
大司憲諡忠肅號樂隱祿生十六世孫　佐郎基十一世
孫　副正汝震九世孫　通政顯昌七世孫　翰林光興

曾孫 嘉善伯顯孫 資憲宜權子 漢文受學 官歷正三品通政 秘書丞 勤儉自守 頗有雅望 儒敎

田溶泰 住地全羅南道興陽郡南陽面香氣里四統九戶 庚申七月四日生 貫潭陽
大司憲謚忠肅號樂隱祿生十九世孫 副護軍德般玄孫 翰林世祿曾孫 叅議致裕孫 叅議龍直子 漢文受學 官歷 從二品嘉善 五衛將 精通經義 躬行節儉 儒敎

田在亨 住地全羅南道寶城郡南上面竹田里
戊午七月二十日生 貫潭陽 號樂隱
祿生十八世孫 叅議顯錫八世孫 漢文受學 官歷 慶基殿叅奉 秘書院丞 以濟衆之心 明醫理之學 對症投劑 人皆贊頌 儒敎

田利峻 住地平安北道宣川郡深川面延峯里一
統三戶 丙寅五月十日生 貫潭陽
贊成謚文元祖生二十一世孫 嘉善好善九世孫 漢文受學 儒敎

田殷闢 住地平安北道宣川郡台山面吉星里十
一統一戶 丙寅十月九日生 貫潭陽
贊成謚文元祖生二十一世孫 振武功臣赫九世孫 漢文受學 儒敎

田大錫 住地江原道蔚珍郡近北面後塘洞一統九戶 甲子十月十九日生 貫潭陽
贊成謚文元號耕隱祖生后 通政復基子 漢文受學 官歷 中樞院議官 儒敎

田在旭 住地江原道蔚珍郡遠南面金雀洞一統八戶 壬戌七月四日生 貫潭陽 贊成謚文元號耕隱祖生后 漢文受學 儒敎

田基協 住地平安南道祥原郡水山面乾川里三
統一戶 庚申八月九日生 貫河陰
贊成號耕隱祖生二十二世孫 河陰君謚襄敬夠十六世孫 叅奉澤世六世孫 時雨曾孫 學淵孫 信疇子 漢文受學 儒敎

裵氏部

裵炳夏 住地全羅南道木浦府二西面上淸川里
五統四戶 庚午十二月九日生 貫達城
叅奉號甑巖繪十三世孫 工叅利顯八世孫 孝行號思慕齋奎漢子 漢文受學 官歷 靖陵叅奉 儒敎

裵奎緖 住地全羅南道木浦府二西面淸川里六
統四戶 己酉十二月一日生 貫達城

判書號栗軒均十六世孫 叅奉號甑巖繪十二世孫 監察亨顯七世孫 漢文受學 官歷 童蒙敎官 儒敎

裵峻燮 住地全羅南道木浦府玄化面柿木里二
統五戶 丙子二月六日生 貫達城
達城君雲龍二十九世孫 贈戶議宗憲五世孫 贈兵叅啓道曾孫 通政致一孫 通政相學子 漢文受學 官歷 監察 勤務本業 儒敎

裵相晉 住地全羅南道光陽郡仁德面德山里二
統六戶 己巳四月二十九日生 貫星州
按廉使矩十一世孫 直提學閏十世孫 贈協辦世道曾孫 贈戶叅啓文孫 嘉善弘晶子 漢文受學 官歷 秘書院秘書丞 從二品嘉善 儒敎

裵龍杜 住地全羅南道興陽郡東面下松里二統
四戶 丙申八月六日生 貫星山 工判晋孫后
叅奉綱十四世孫 司宰監正贈戶叅號書巖德文十三世孫 通政自敬八世孫 通政重赫五世孫 同中樞號蘆隱慶源曾孫 永模孫 漢文受學
能守先業 篤行雅志 儒敎 氏祖母金寧金氏 早年作孀 孝而且烈 又能敎子成家 氏父宗求 亦有誠孝 其祖病篤 調藥盡誠 祝天求代 忽於隆

多思食生木果 氏抱樹號泣 見有一大木果 爛熟於雪梢 取汁入口 沉疴卽祛 士林擧其母子實行屢蒙郡道褒題

裵點求 住地全羅南道寶城郡南下面張洞里一
統三戶 丁亥三月二十八日生 貫星山
工判晋孫后 叅奉綱十三世孫 司宰監正贈戶叅號書巖德文十二世孫 宣務郎樾十一世孫 通政自敬七世孫 通政重赫玄孫 通政象翼曾孫 叅議光源孫 副護軍順模子 漢文受學 修身篤學 愛親睦族 一門之內 愷悌此人 儒敎

裵胤求 住地全羅南道興陽郡東面下松里一統
七戶 己丑正月二十三日生 貫星山
工判晋孫后 司宰監正贈戶叅號書巖德文十二世孫 通政重赫玄孫 通政象翼曾孫 叅議光源孫 副護軍奉模子 漢文受學 現紳士大同譜贊成員 事長以敬 處宗以睦 鄰里以和 咸稱模範 儒敎

裵濟暢 住地全羅南道長城郡甲鄕面四聖里
丙子四月二十四日生 貫大邱 太師
諡武烈玄慶三十四世孫 通政縉文曾孫 通德郎元濠孫 現鎭子 漢文受學 官歷 叅奉 儒敎

裵泉挑 住地全羅南道海南郡清溪面鶴鶴里四統二戶　己卯四月二十九日生　貫慶州　平章事端二十世孫　戶叅倫十四世孫　判尹好禮十三世孫　吏叅世元十二世孫　郡守諡忠靖宗立十世孫　持平號茅亭弘亮九世孫　通政達貴玄孫同中樞仁一曾孫　叅奉繡根孫　秘書監丞文采子漢文受學　官歷　顯陵叅奉　中樞院議官　儒敎子奉弘

裵錫洪 住地全羅南道順天郡龍頭面新大里二統七戶　乙丑正月十三日生　貫星州　工判號我堂晋孫十八世孫　敎授號梅谷璹十三世孫通訓慶燦曾孫　通政寶玉孫　鳳喜子　漢文受學官歷　莊陵叅奉　從二品嘉善　現本里團長處事公直　同閈咸頌　儒敎

裵載基 住地全羅南道靈岩郡北二姑面九山里三統五戶　己未八月二十九日生　貫達城　判書號栗軒均十七世孫　原從功臣宗立十一世孫　察訪正平七世孫　生員祐度六世孫　允碩子漢文受學　現本面長　儒敎

裵洪基 住地全羅南道靈岩郡北二姑面九山里二統八統　丁巳四月十七日生　貫達城　判書號栗軒均十七世孫　原從功臣宗立十一世孫　僉中樞世平七世孫　軍資監正時俊五世孫　永杓子　漢文受學　官歷　景陵叅奉　儒敎

裵成五 住地全羅南道木浦府二西面台峰里三統六戶　丙子正月十九日生　貫達城　開國功臣玄慶后　都事鍾弼子　漢文受學　行誼謹雅　兼達時務　儒敎

裵顯謙 住地江原道旌善郡臨溪面骨只里八統九戶　庚辰九月二十八日生　貫興海　僕射尙志后　監司詮十二世孫　漢文受學　儒敎

裵炳愚 住地全羅南道木浦府二西面上淸川里八統六戶　庚戌八月二十六日生　貫達城　叅奉號甑岩繪十三世孫　吏判號幽軒貞顯八世孫　工叅號技訓堂榮三孫　叅判號聾窩奎大子漢文受學　儒敎

裵孝增 住地平安南道江西郡水川面金泉洞一統二戶　庚午六月二十二日生　貫羅州　戶叅燮玄孫　同中樞義坤曾孫　哲昇孫　鳳赫子　漢文受學　歷本郡鄕校長　公德組合員　儒敎

裵河鵬 住地咸鏡南道元山府龍城面新成里一統五戶　庚午五月七日生　貫星山　太師諡武烈白玉后　副總管正義后　漢文受學　儒敎

裵先模 住地全羅南道順天郡龍頭面左也里二統一戶　甲子七月四日生　貫星山　敎授號梅谷璹二十世孫　嘉善寶玉曾孫　通政鳳祚孫　禎洪子　漢文受學　勤讀經史　兼務稼穡　儒敎

裵鳳旭 住地全羅南道光陽郡鳳岡面具書里二統二戶　乙丑二月十二日生　貫星州　翰林號花堂規十六世孫　敎授號梅谷璹十二世孫　叅奉元禧八世孫　漢文受學　篤行自修　名滿一鄕　儒敎

裵平鍾 住地全羅南道順天郡龍頭面大法里二統七戶　丁亥八月二十五日生　貫星山　新羅金山加利部長祇沱后　諡武烈玄慶后　工判號我堂晋孫十七世孫　通訓胤章六世孫　司僕寺正璟臣五世孫　通政天彩玄孫　嘉善政煥孫　亮淳子　漢文受學　篤行孝友　勤務農業　儒敎

裵善興 住地黃海道平山郡安城面一里田野洞三十統六戶　乙酉十二月十七日生　貫興海　太師諡武烈玄慶三十世孫　興海君詮二十三世孫　監司屯二十一世孫　嘉善大雲十世孫　漢文受學　設校敎育　學徒日進　儒敎

裵士玉 住地全羅南道莞島郡古今面轎洞里五統六戶　丙辰十月二日生　貫盆城　太師玄慶后　尙書盆城君元龍二十二世孫　府尹號松菴克壽十七世孫　嘉善聖一曾孫　崇政繡孝孫　號吳亭仁采　性本淸粹志於聖學築一孝堂於仙岩山下依朱子白鹿洞講規以爲後昆肄業之基士林薦報仙岩一區特爲頒人盤桓之地有春曹完文子　漢文受學　安貧守分　不求名利　繼述靑氈　講討黃卷　儒敎　氏弟應錫早夭　其妻金氏　時年二十　無一血肉　廬墓三年　抱樹灑淚　樹爲之枯　人謂之烈女樹　有士林狀報

裵文玉 住地全羅南道莞島郡古今面轎洞里五統四戶　辛未六月八日生　貫盆城　尙書盆城君元龍二十二世孫　府尹號松菴克壽十七世孫　嘉義聖一曾孫　崇政繡孝孫　錫采子　漢文受學　訓承家庭　孝養其親　仰慕先儒　開進後學　儒敎　氏兄嫂禹氏　易東十七世孫　義蘊女　年十八出稼　二十一喪所天　斷指灌口　僅甦旋沒　卽

欲下從而未果 三喪致哀 毁瘠已甚 又丁姑喪
盡禮不惰 有士林狀報

裵華玉 住地全羅南道莞島郡古今面轎洞里四統四戶 戊午八月八日生 貫盆城
尙書盆城君元龍二十二世孫 府尹號松菴克壽十七世孫 嘉善聖一曾孫 繡禮孫 號菊軒國采子 漢文受學 歷本郡文廟掌議 養士齋有司 家訓是承 愛敬敦睦 志在篤行 不求榮利 儒敎 子景弘 翊弘

裵管濠 住地全羅南道麗水郡三日面月上里一統八戶 癸酉四月二十日生 貫星州
工判號我堂晉孫二十世孫 司馬號梅谷璿十三世孫 通訓慶國曾孫 贈通政膺斗孫 嘉善鳳成子 漢文受學 官歷 忠武衛副司勇 敦寧府都正 略通經籍 性又寬平 崇儒務農 律身齊家 儒敎

裵起西 住地全羅南道莞島郡古今面轎洞里四統八戶 甲子七月二十一日生 貫盆
城 太師玄慶后 尙書盆城君元龍二十二世孫 承旨光佑十六世孫 孝行旌閭叅奉榮綉孫 漢文受學 儒敎 氏父源燦 孝行特異 母喪父在 晝則侍父夜則守墓 一夜負土趨墓 有五頭人來慰 翌夜負石趨墓 有一美人來慰 此乃天送而試孝也 事載邑誌

裵在昊 住地慶尙南道龍南郡道南面魯山洞
貫金海 盆城君元龍二十一世孫 承旨光佑十六世孫 孝行旌閭叅奉榮綉孫 漢文受學 儒敎 氏父源燦 孝行特異 母喪父在 晝則侍父夜則守墓 一夜負土趨墓 有五頭人來慰 翌夜負石趨墓 有一美人來慰 此乃天送而試孝也 事載邑誌

裵正午 住地慶尙南道龍南郡東面西舊洞 癸酉四月十九日生 貫金海 盆城君元龍三十世孫 平章事署二十九世孫 贈工議應光曾孫 贈工叅時得孫 五衛將萬鎰子 漢文受學 儒敎

裵應朝 住地慶尙南道叅山府西下面門峴洞七統九戶 庚辰十一月十七日生 貫盆
城 察訪世綸十三世孫 漢文受學 歷東萊府書院掌議 儒敎

裵乙綸 住地慶尙南道叅山府叅山面凡一洞十六統一戶 丙寅五月十六日生 貫盆
城 太師諡武烈玄慶三十四世孫 兵部尙書盆城君元龍二十九世孫 贈戶判有興二十四世孫 贈左承旨德秀十九世孫 通政院十六世孫 漢文受學 官歷 司憲府監察 歷東萊府鄕校掌議 都有司 儒敎

裵仁煥 住地慶尙南道叅山郡右部面省谷里十統九戶 乙酉七月二十九日生 貫盆
城 太師諡武烈玄慶后 盆城君元龍二十六世孫 漢文受學 歷本面長 農業稷長 金融組合評議員 畜産組合評議員 衛生會評議員

裵性完 住地慶尙南道叅山府沙下面長林洞二統九戶 甲子六月二十四日生 貫金
海 兵部尙書元龍二十三世孫 贈工號議淸隱英玉十二世孫 叅奉白倫玄孫 漢文受學 歷東萊府鄕校掌議 本鎭農進會員 儒敎

裵顯鎭 住地黃海道信川郡弓村面內洞二統二戶 庚寅六月二十四日生 貫興海
觀察使屯十二世孫 敎官相純子 漢文受學 歷本面書記 本洞長 儒敎

裵雲浩 住地黃海道新溪郡沙面光山里二統五戶 庚午三月三日生 貫興海 德添
曾孫 璜孫 弘範子 漢文受學 歷本面鄕長 本郡金融組合員 儒敎

裵鍾豐 住地全羅北道茂長郡瓦孔面淸川里一統一戶 戊子二月二十二日生 貫達
城 右相諡武烈玄慶后 叅奉號安心堂恕十二世孫 都事厚根曾孫 煥榮孫 叅奉號野隱仁基子 漢文受學 官歷 健陵叅奉 內部叅書官 儒敎 子錦澤

裵允根 住地全羅北道茂朱郡富南面柳洞里三統九戶 戊午九月二十六日生 貫星
州 領相諡貞節克廉十八世孫 漢文受學 儒敎

裵宗源 住地全羅北道龍潭郡々內面虎溪里一統一戶 己巳四月七日生 貫星州
領相諡貞節克廉十六世孫 五衛將達弘孫 漢文受學 儒敎 氏父監察胤錫 母患思用生雉 拜祝自至 及殞割股回甦 事載湖南三綱錄

裵周永 住地全羅北道高山郡東上面沙峰里一統二戶 己巳十月二十七日生 貫星
州 諡武烈玄慶四十一世孫 諡貞節克廉二十二世孫 禮判敬仝十四世孫 進士繡十二世孫 鎭源子 漢

文受學　儒敎　子相善　相玉　相翼　相龍

裵林煥 住地全羅北道益山郡豆川面龍池里
壬辰十一月十五日生　貫達城　達城君天慶十八世孫　府尹光達十七世孫　直提學乙甫十六世孫　叅奉健十三世孫　擊天五世孫　成海玄孫　弘度曾孫　麟燮孫　秉顯子　漢文受學　私立益彰學校卒業　儒敎

裵鳳旭 住地慶尙南道釜山府沙上面德浦洞八
統一戶　戊子七月十二日生　貫盆城　太師諡武烈玄慶三十四世孫　盆城君元龍二十九世孫　良俊子　漢文受學　儒敎

裵永一
四戶　癸酉四月七日生　貫星山　太師諡武烈玄慶三十五世孫　興安君仁慶二十二世孫　領相諡貞節克廉十六世孫　太學士璹十四世孫　漢文受學　官歷　宮內府主事　性本誠孝　事親無違臨事公正　隣里模範　儒敎

裵喜綰 住地全羅北道金堤郡洪山面上浦里三
統五戶　己卯二月十四日生　貫昆陽　兵判諡襄胡孟達十五世孫　護軍號龍溪曾甲十二世孫　贈戶叅得仁曾孫　贈同中樞惟臣孫　議官奎煥子　漢文受學　官歷　叅奉　六品　正三品通政　秘書監丞　儒敎

裵明安 住地全羅南道莞島郡靑山面道洛里三
統八戶　辛酉十月二十六日生　貫星山　士錫六世孫　漢福五世孫　汝同曾孫　貴宗孫　同中樞如活子　漢文受學　官歷　正三品通政　儒敎　子應澤

裵尙復 住地全羅南道麗水郡華陽面東村里三
統六戶　丙辰十一月二十四日生　貫星山　工判號我堂晋孫十七世孫　洪燁孫　聖仁子　漢文受學　篤農勤儉　自成規模　儒敎

裵茂謙 住地黃海道新溪郡余面泉洞七統九戶
甲子十一月六日生　貫星州　太師諡武烈玄慶二十七世孫　領相星山伯諡貞節克廉十世孫　晒愷子　漢文受學　儒敎

裵日文 住地全羅南道靈光郡外間面浦川里一
統一戶　甲子六月二十三日生　貫大邱　文讓君祇佗后　贈承旨允興十一世孫　慶洙曾孫　世晋君錫基子　漢文受學　官歷　忠義叅奉事親以孝　務農以勤　儒敎

裵東珍 住地全羅南道元玉果郡只面項村里二
統一戶　癸丑九月四日生　貫大邱　太師玄慶后　平章事軒二十三世孫　平章事問晋十八世孫　胤國孫　光烈子　漢文受學　官歷　厚陵叅奉　儒敎

裵鍾煥 住地全羅南道順天郡龍頭面梅安里一
統八戶　壬申九月二十五日生　貫星山　號梅谷璹十二世孫　明模子　漢文受學　躬耕好讀　名實俱全　儒敎

裵淇玉 住地全羅南道順天郡龍頭面船月里一
統一戶　甲申正月七日生　貫星山　諡武烈玄慶后　判書晋孫十八世孫　嘉善宗煥曾孫　叅奉在一孫　嘉義甲鍾子　漢文受學　官歷　童蒙敎官　儒敎

裵亮夏 住地全羅南道順天郡龍頭面船月里一
統二戶　丁未二月二十三日生　貫星山　諡武烈玄慶后　判書晋孫十六世孫　通訓重臣曾孫　通政應祉孫　嘉善純煥子　漢文受學　官歷　孝陵叅奉　正三品通政　從二品嘉善　崇道務本　自成家範　儒敎

裵緝澈 住地全羅南道康津郡黎旨面基洞里二
統八戶　壬子正月十日生　貫盆城　世子師傅號松岩克壽十六世孫　叅議信龍六世孫　左尹號養閑齋繼度五世孫　同中樞顯曾孫　通政大綏孫　時仲子　漢文受學　儒敎

裵永宇 住地全羅南道順天郡龍頭面大法里二
統九戶　壬辰正月十八日生　貫星山　諡武烈玄慶后　判書號我堂晋孫十八世孫　贈司僕寺正璟臣六世孫　贈承旨奎五世孫　贈戶叅顯煥玄孫　同中樞亮文孫　都正奇鍾子　漢文受學　官歷　叅奉　敦孝務本　名實俱全　儒敎

裵信奎 住地全羅南道莞島郡古今面項洞里二
統六戶　乙巳十月十五日生　貫星山　領相諡貞節克廉十六世孫　進士號皇明處士得世九世孫　孝行叅奉洙亮曾孫　通政命彩孫　漢文受學　博通書史　敎行孝友　屢被鄕薦　儒敎　子鍾局

裵綱玉 住地慶尙南道釜山府沙上面德浦洞六
統三戶　甲寅三月四日生　貫盆城　兵部尙書盆城君元龍二十四世孫　左相縉十八世孫　嘉善自善五世孫　嘉善正發玄孫　通政奎錫子　漢

文受學　官歷　英陵叅奉　歷東萊府安樂書院掌議
儒敎

裵聖律 住地慶尙南道釜山府沙下面多大洞二
十四統四戶 癸酉二月二十日生 貫金
海 兵部尙書盆城君元龍二十三世孫 贈工議號
淸隱英玉十二世孫 叅奉白東玄孫 司僕正在禧孫
司果箕俊子 漢文受學 官歷 正三品通政 歷東
萊府鄕校掌議 有司 儒敎

裵義五 住地慶尙南道釜山府沙下面多大洞二
十統十戶 壬午正月十五日生 貫金
海 兵部尙書盆城君元龍二十三世孫 贈工議號淸
隱英玉十二世孫 叅奉白東玄孫 司僕正在禧孫
司果箕俊子 漢文受學 官歷 正三品通政 儒敎

裵 洙 住地全羅北道茂朱郡柳加面中柳里五
統七戶 壬子正月二十一日生 貫星
山 工判號我堂晉孫十九世孫 漢文受學 儒敎

裵龍燮 住地全羅北道古阜郡巨麻面局成里三
統十戶 辛卯八月二十九日生 貫星
山 諡武烈玄慶后 左贊成仁範十五世孫 丙子殉
節吏判諡忠肅命純十二世孫 孝贈童蒙敎官鴻祿孫
叅奉號菊史秉元子 漢文受學 儒敎

裵奎煥 住地全羅北道長水郡上番巖面大聖里
四統三戶 戊午六月十二日生 貫金
海 吏議孟厚十三世孫 良彩曾孫 德龍孫 同中
樞再哲子 漢文受學 儒敎

裵在奎 住地全羅北道長水郡中番巖面上洞里
五統十戶 甲辰三月十三日生 貫盆
城 吏議孟厚十四世孫 兵議聖文六世孫 得仁子
漢文受學 官歷 司憲府監察 儒敎

裵煥泳 住地全羅北道鎭安郡二西面飮水洞二
統五戶 戊寅八月五日生 貫星山
叅奉鎭憙子 漢文受學 儒敎

裵昇齊 住地全羅北道古阜郡水金面三洞四統
二戶 庚申八月二十七日生 貫星山
工判號讀書堂晉孫十九世孫 大司諫號花堂規十八
世孫 孝行左贊成仁範十三世孫 丙子殉節贈戶叅
命純十世孫 翼龍曾孫 章煥孫 奎鎭子 漢文受
學 儒敎

裵秉默 住地全羅北道長水郡中番巖面上洞三
統五戶 丙子生 貫盆城 諡武烈玄
慶二十六世孫 盆城君元龍二十一世孫 吏議孟厚
十四世孫 刑議善培八世孫 漢文受學 儒敎

裵洪植 住地全羅北道金溝郡下西面都莊里六
統二戶 乙亥五月十七日生 貫星山
領相星山伯克廉十六世孫 孝贈童蒙敎官俊得孫
叅奉漢鍾子 漢文受學 官歷 忠淸南道觀察府主
事 儒敎 氏祖以孝裂指 父亦以孝裂指

裵南奎 住地全羅北道益山郡東一面新興里一
統一戶 甲申九月十四日生 貫星山
領相諡忠節克廉二十二世孫 贈司僕寺正魯庠玄孫
贈承旨元章曾孫 贈叅判鎭宇孫 議官泰泳子 漢
文受學 官歷 通信院電話課主事 儒敎

裵英秀 住地慶尙南道釜山府邑內面蓮山洞十
五統一戶 丙午十二月二十八日生
貫金海 巖外玄孫 重三曾孫 根才孫 學源子
漢文受學 歷本府書院掌議 農進會員 儒敎

裵善晩 住地黃海道信川郡加山面裴村里 壬
午十一月十二日生 貫興海 輔國興
海君銓后 刑叅屯十八世孫 漢文受學 官歷 本
郡公立普通學校學務委員 歷載寧郡私立昌明學校
敎師 本面長 熱心敎育 品行方正 儒敎

邊氏部

邊仲鎬 住地全羅北道臨陂郡北三面鳳谷里三
統六戶 丙子八月二十五日生 貫原
州 原州府院君安烈十八世孫 都正元鶴孫 進士
基卓子 漢文受學 官歷 鐵道局主事 儒敎 氏
曾祖光賢 以孝旌閭 曾祖母李氏 夫病裂指 及
其終祥 自裁下從 以蒙旌閭 母李氏 亦以烈
行 蒙旌閭

邊基厚 住地全羅北道臨陂郡北三面玉洞里二
統七戶 己卯十月二十一日生 貫原
州 原州府院君安烈十七世孫 漢文受學 儒敎

邊龍鎬 住地全羅北道臨陂郡北三面細柳里一
統九戶 壬申六月二十四日生 貫原
州 原州府院君安烈十八世孫 都正元鶴孫 縣監
基燮子 漢文受學 官歷 宮內府主事 儒敎 氏
曾祖光賢 以孝旌閭 曾祖母李氏 夫病裂指 及其
終祥 自裁下從 以蒙旌閭 母李氏 亦以烈行
蒙旌閭

邊夏洲 住地全羅北道淳昌郡福興面安山里一
統三戶 癸丑十一月十六日生 貫黃
州 大提學號望菴以中十一世孫 吏叅號紫霞慶胤
十世孫 叅奉號月松鎭厚子 漢文受學 儒敎

邊基纘
住地全羅北道群山府北面竹城里六統三戶 乙亥六月十四日生 貫原州
原州尉尙服十五世孫 孝行同中樞元鶴子 漢文受學 進士 官歷 管理署主事 中樞院議官 正三品通政 秘書監丞 公立普通學校學務委員 赤十字社正社員 大韓協會評議員 歷湖南學會員 儒敎

邊基卓
住地全羅北道群山府北面竹城里二統九戶 戊午九月十八日生 貫原州
原州尉尙服十五世孫 孝行同中樞元鶴子 漢文受學 進士 儒敎

邊永基
住地全羅北道扶安郡右山內面雲山里三統二戶 乙卯三月二十三日生 貫黃州
司正靜十四世孫 恭奉守楨十一世孫 贈戶參相河孫 同敦寧華容子 漢文受學 儒敎 氏母全州崔氏 以孝烈旌閭

邊興龍
住地平安北道雲山郡曲面豊中里中興洞二統六戶 乙卯十月六日生 貫原州
原川府院君安烈二十四世孫 禦侮將軍敬一九世孫 漢文受學 官歷 英陵參奉 力行篤農 頗有稱譽 儒敎

邊龍珏
住地平安北道博川郡々內面北部里十四統六戶 甲戌四月二十六日生 貫原州
原川府院君安烈二十九世孫 達浩孫 都正鴻淳子 漢文受學 官歷 進士 本郡參事 歷私立博明學校設立員 儒敎

邊海龍
住地平安北道寧邊郡鳳山面水踰里
己未三月二十五日生 貫原州
千戶諒后 原川府院君安烈二十一世孫 日兼孫 昌範子 漢文受學 專務稼穡 不失勤儉 儒敎

邊龍淵
住地江原道旌善郡臨溪面地境里二統八戶 甲戌十一月一日生 貫原州
原川府院君安烈二十世孫 總制頤十八世孫 騎馬尙服十七世孫 漢文受學 進士 儒敎

邊翰錫
住地慶尙南道釜山府邑內面蓮山洞九統六戶 丙辰六月一日生 貫原州
府院君安烈二十二世孫 僉使永治九世孫 判官應河曾孫 道臣孫 鎭佑子 漢文受學 官歷 中樞院議官 正三品通政 曾經本府鄕校掌議 有司農進會員 儒敎

邊德奎
住地全羅南道濟州郡中面奉盖里十八統三戶 丙戌九月二十七日生 貫原州
漢文受學 現本里長 熱心勤務 聲譽頗著 儒敎

邊楠淵
住地全羅南道長城郡北二面新昌里
丙子十一月一日生 貫黃州 號望菴
以中十一世孫 漢文受學 現本面長 儒敎

邊鍾原
住地全羅南道長興郡古下面枝北里一統一戶 庚申八月十九日生 貫長淵
延城府院君號石川有寧二十四世孫 郡守崙十四世孫 統制使士紀八世孫 贈軍資監正號栗亭世柱曾孫 贈承旨號橘湖鼎煥孫 贈戶參號釀泉圭晟子 漢文受學 官歷 武科 副司果 同中樞兼五衛將 儒敎 子漢明宣陵參奉

邊 珵
住地黃海道鳳山郡文井面月城里南橋洞一統一戶 甲申五月四日生 貫原州
府院君安烈后 按撫使顧后 漢文受學 儒敎

邊熙哲
住地黃海道信川郡加山面內洞七統四戶 癸酉十一月二十五日生 貫原州
典書肅二十一世孫 亭植子 漢文受學 成均館初試入格 京城安興義塾卒業 本郡私立昇明學校贊成員 儒敎

邊東奎
住地全羅南道長城郡北一面光德里一統三戶 壬辰五月二十六日生 貫黃州
泰川伯呂后 宣武功臣贈提學號望庵以中十二世孫 原從功臣禮佐號紫霞慶胤十一世孫 贈承旨命益十世孫 司馬號泛湖光軾九世孫 贈承旨俶道八世孫 司馬得景六世孫 孝行輔淵子 漢文受學 現紳士大同譜贊成員 儒敎

邊萬基
住地全羅南道長城郡邑西面鳳岩里三統十戶 戊午四月六日生 貫黃州
泰川伯呂后 台容子 漢文受學 歷本郡鄕校有司 素性純仁 能行孝友 善導敎育 受賜金 儒敎

邊益相
住地黃海道殷栗郡北下面內洞一統六戶 庚寅四月八日生 貫原州
曾孫 宅鉉孫 漢文受學 儒敎

邊仁基
住地全羅南道同福郡內北面麟生里七統七戶 戊午十月二日生 貫黃州

漢文受學 官歷 健元陵叅奉 儒敎

河氏部

河宗鎬 住地慶尙南道晋州郡金冬於面雲門洞
壬戌十月十五日生 貫晋州 校理號
雲水堂潤十四世孫 承旨號望楸軒天瑞十一世孫 叅
判號泣楸軒慶灝十世孫 府使震龍九世孫 號梅史
復顯孫 號雲皐載瑞子 漢文受學 官歷 鐵道局
主事 晋州公立普通學校學務委員 歷本郡私立昌
明學校々監兼漢文敎師 儒敎

河昊極 住地慶尙南道昌寧郡邑內面直橋里一
統五戶 戊申六月五日生 貫晋陽
晋州府院君號松軒楫后 能東子 漢文受學 官歷
義禁府都事 從二品嘉善 儒敎 子鶴秉 在秉
萬秉

河炳用 住地慶尙南道巨濟郡西部面西上里七
統二戶 丁卯五月二十八日生 貫晋
州 大司諫潔二十世孫 漢文受學 官歷 昌陵叅
奉 中樞院議官 歷本面長 地方金融組合設立委
員 赤十字社員 儒敎

河相洛 住地全羅北道井邑郡東面畓谷里三統
一戶 丁亥十月十八日生 貫晋陽
大司諫潔十六世孫 大司諫襟十五世孫 錫館子
漢文受學 儒敎

河台源 住地全羅北道淳昌郡福興面金榜洞二
統四戶 壬戌六月三日生 貫晋州
大司諫潔十四世孫 崇政致銀孫 漢文受學 儒敎

河致周 住地全羅北道茂朱郡西面楸洞里七統
四戶 辛酉八月六日生 貫晋陽 漢
文受學 官歷 中樞院議官 早識時宜 現務商業
儒敎

河璟鎬 住地全羅北道金堤郡母村面馬橋里二
統二戶 壬午正月十二日生 貫晋州
領相諡文孝號敬齋演十八世孫 同中樞叅南十一世
孫 漢文受學 儒敎

河在春 住地全羅北道茂朱郡府內面堂山里五
統八戶 癸卯六月四日生 貫晋陽
領相諡文孝號敬齋演十八世孫 漢文受學 官歷
正三品通政 從二品嘉善 儒敎

河相勛 住地全羅北道珍山郡北面仙舞里一統
一戶 辛丑六月二十九日生 貫晋州

領相諡文孝號敬齋演十六世孫 漢文受學 官歷
司果 司憲府監察 精修醫理 廣濟有術 儒敎

河仲混 住地全羅北道萬頃郡東一道面南塘里
一統十戶 庚午二月三日生 貫晋州
領相諡文孝號敬齋演十九世孫 鎭聒孫 峻泓子
漢文受學 進士 儒敎

河泰義 住地全羅北道茂朱郡東面下里一統二
戶 貫晋陽 領相諡文孝號敬齋演二
十世孫 左尹漢文十七世孫 靖國功臣護軍益精十
六世孫 漢文受學 儒敎

河警鎬 住地全羅北道茂朱郡豊南面寒峙里六
統四戶 己卯五月三日生 貫晋陽
領相諡文孝號敬齋演十八世孫 佐郎號西岳呈道八
世孫 漢文受學 儒敎

河尙昊 住地全羅南道珍島郡臨二面鳳翔里四
統八戶 丙戌六月三十日生 貫晋州
麗朝司直珍后 晋州府院君諡元正號松軒楫二十一
世孫 兵判號本翁自宗十九世孫 大司諫潔十八世
孫 縣監湖十六世孫 僉中樞泳十一世孫 通政潤魏
九世孫 僉中樞漢中六世孫 孝行錫圖子 漢文受
學 儒敎 氏父錫圖 蚤喪其父 孝養偏母朴氏

母患瘧幾危 暗自割股 稱以他肉 進供卽效 享年
八十 復以老病危卽 斷指回命 延至一晝一夜而
歿 丁憂侍墓三年

河在龍 住地全羅南道長興郡泉浦面花堂里二
統七戶 辛未八月十三日生 貫晋陽
兵判自宗十八世孫 大司諫襟十六世孫 贈工叅碩
信六世孫 縣監德裕孫 正言一千子 漢文受學
官歷 健陵叅奉 儒敎 子天會 吉會 水會

河白根 住地全羅南道長興郡泉浦面堂山里二
統六戶 丙子七月十二日生 貫晋陽
領相諡文忠號浩亭崙后 兵判自宗十八世孫 嘉善
一天子 漢文受學 儒敎 子自文

河 泓 住地全羅南道同福郡外西面野沙里二
統十戶 乙巳二月十日生 貫晋州
晋川府院君諡元正楫后 大司諫潔十六世孫 執義
襟十五世孫 掌令號錦沙潤九八世孫 號月潭禹文
六世孫 漢文受學 儒敎

河昌秀 住地全羅南道靈岩郡北一始面松亭里
一統二戶 己巳七月四日生 貫晋州
諡文孝演十三世孫 嘉善永旭曾孫 云淑子 漢文
受學 進士 現本面長 儒敎

河潤義 住地全羅南道珍島郡臨一面高山里三
統九戶　戊寅十月六日生　貫晋州
晋州府院君諡元正號松軒楫二十三世孫　右相自宗
二十一世孫　大司諫潔二十世孫　贈戶叅龍現孫
承旨東曄子　漢文受學　官歷　宣陵叅奉　曾經本
郡鄕校有司　崇道篤行　早有佩望　儒敎　子喆圖

河大斗 住地全羅南道靈岩郡々始面南內里
壬午十月十七日生　貫晋州　戶叅書
五曾孫　同中樞鎧鳳孫　漢文受學　現赤十字社員
生命組合社員　儒敎

河章鉉 住地江原道高城郡東面東里五統五戶
己未八月四日生　貫晋州　領相諡文
孝號敬齋演十七世孫　漢佐孫　斗榮子　漢文受學
學部經義問對入格　官歷　現本郡叅事　持心公廉
文學兼該　儒敎

河普淵 住地江原道平昌郡蓬坪面白玉浦里三
統十戶　癸丑九月二十一日生　貫晋
州　領相晋山府院君諡文忠號浩亭崙十八世孫　縣
令應圖九世孫　進士瑞復玄孫　叅議命翼曾孫　叅
判達運孫　敎官錫一子　文漢受學　儒敎

河千源 住地江原道旌善郡臨溪面於田里七統
七戶　戊寅十一月二十六日生　貫晋
州　領相晋山府院君諡文忠號浩亭崙十四世孫　縣
監溟十一世孫　進士瑞渡玄孫　漢文受學　侍天敎

河承烈 住地京畿濟開城郡北部面禮賓里忠橋
七十一統六戶　癸亥十一月十九日生
貫丹溪　叅判諡忠烈號丹溪緯地十四世孫　漢文受
學　官歷　繕工監假監役　公立普通學校學務委員
儒敎

河澤涌 住地平安北道雲山郡城面古城下里甑
峯洞三統三戶　辛酉三月十三日生
貫晋州　領相諡文孝號敬齋演十八世孫　節度使哲
源十六世孫　壽長六世孫　龍圖曾孫　漢文受學
篤學務農　安分知足　一鄕模範　儒敎

河采鎬 住地全羅北道全州郡府南面防川里一
統一戶　庚辰四月二十一日生　貫晋
州　領相諡文孝號敬齋演十九世孫　同中樞相雨曾
孫　秘書監丞林容孫　敎官在承子　漢文受學　官
歷　司憲府監察　儒敎

河在侖 住地全羅北道全州郡府西面四契里八
統五戶　丙戌二月二十四日生　貫晋州

領相諡文孝號敬齋演十八世孫　同中樞相雨孫　進
士丙容子　漢文受學　官歷　翼陵叅奉　儒敎

河繼鎬 住地全羅北道全州郡府南面防川里一
統二戶　戊子八月三日生　貫晋州
領相諡文孝號敬齋演十九世孫　孝行旌閭贈兵叅廷
容孫　漢文受學　官歷　黃海道觀察府主事　儒敎
氏父在天　號雪苗　以孝行有褒啓　現今林下守靖
祖母金海金氏　以烈行旌閭

河景秀 住地全羅北道茂朱郡豐東面鋤洞一統
五戶　丁丑五月五日生　貫晋州　領
相諡文孝號敬齋演二十一世孫　左尹漢文十八世孫
靖國三等功臣護軍益精十七世孫　通德郎號醉隱亭
道十世孫　通政周鎬孫　通政泰運子　漢文受學
儒敎

河祥孝 住地全羅北道茂朱郡橫川面三巨里一
統一戶　癸未正月二十六日生　貫晋
陽　領相諡文孝號敬齋演十八世孫　副護軍進基子
漢文受學　儒敎

河寅煥 住地全羅北道茂朱郡豐東面下里一統
三戶　庚寅正月十九日生　貫晋陽
左相號木菴自宗十六世孫　觀察使洞十五世孫　漢

文受學　儒敎

河準鎬 住地全羅北道茂朱郡豐東面池洞二統
九戶　癸酉十一月二十三日生　貫晋陽
領相諡文孝號敬齋演十九世孫　漢文受學　官歷
永禧殿叅奉　儒敎

河泰洪 住地全羅北道茂朱郡豐東面上里四統
二戶　己酉四月二十八日生　貫晋陽
領相諡文孝號敬齋演二十世孫　左尹漢文十七世孫
靖國功臣護軍益精十六世孫　漢文受學　官歷　宮
內府主事　儒敎

河達鎬 住地全羅北道茂朱郡豐東面下里一統
五戶　丁未九月二十三日生　貫晋陽
領相諡文孝號敬齋演十九世孫　左尹漢文十六世孫
靖國功臣護軍益精十五世孫　漢文受學　官歷　恭
陵叅奉　儒敎

河尙麟 住地全羅南道珍島郡臨一面下枓里七
統六戶　丁亥七月十五日生　貫晋州
左相自宗二十世孫　大司諫潔十九世孫　萬弘五世
孫　致業曾孫　天培孫　漢文受學　歷本郡鄕校有
司　本面公錢領收員　敎授漢學　作成後進　儒敎
弟尙禹　尙稷　尙涉　氏祖母密陽朴氏　早違所天

家貧雇傭 教育子孫 竟樹門戶 氏父承吉 自幼事母至孝 躬自耕樵 以供甘旨 教子成材 以傳其家

河基燦 住地全羅南道順天郡黃田面飛村里七統四戶 庚戌七月十九日生 貫晉陽 領相諡文孝號敬齋演十六世孫 通政錫舟孫 嘉善相奎子 漢文受學 官歷 繕工監假監役 中樞院議官 篤修經學 頗有雅望 儒教

河畊用 住地全羅南道長興郡安下面新村里十統一戶 丙子三月二十六日生 貫晉陽 進士元慶二十六世孫 判書眞漪二十三世孫 工叅襟十八世孫 號小學齋天濤六世孫 鳳澈曾孫 孝行迨旭孫 五衛將重元子 漢文受學 官歷 長陵叅奉 儒教

禹氏部

禹鍾玉 住地全羅北道南原郡高節面新基里二統八戶 庚午十二月十一日生 貫丹陽 祭酒諡文僖號易東倬二十世孫 丹陽伯清白吏諡忠靖號養浩堂玄寶十八世孫 贈領相丹陽君諡襄莊貢十六世孫 通政典命子 漢文受學 官歷 叅奉 儒教

禹鍾器 住地全羅北道南原郡高節面內洞里三統二戶 癸酉四月六日生 貫丹陽 祭酒諡文僖號易東倬二十世孫 丹陽伯清白吏諡忠靖號養浩堂玄寶十八世孫 功臣贈領相諡襄莊貢十六世孫 通政濟命子 漢文受學 官歷 中樞院議官 儒教

禹丁模 住地全羅南道求禮郡外山面牛臥里二統八戶 庚辰十一月十三日生 貫丹陽 祭酒諡文僖號易東倬十七世孫 漢文受學 現本面統計事務員 儒教

禹泰鼎 住地黃海道白川郡道上面四里松城洞一統七戶 庚申十一月二十七日生 貫丹陽 祭酒諡文僖號易東倬十九世孫 赤城府院君吉生十八世孫 丹陽伯諡忠靖玄寶十七世孫 圭錫曾孫 龍河孫 心榮子 漢文受學 儒教

禹漢春 住地全羅北道長水郡溪東面蘆坪里一統八戶 戊子三月二十二日生 貫丹陽 侍中仲大二十七世孫 左政丞仁烈二十三世孫 大司成性傅十六世孫 戶議宗賢十四世孫 通政英重玄孫 工議瓊曾孫 錡文子 漢文受學 南原授

產講習所講習 叅赤十字社正社員 儒教

禹昌根 住地全羅北道古阜郡宮洞面白良里二統七戶 己卯十二月二十九日生 貫丹陽 叅判國珍十九世孫 司僕判事愼十八世孫 贈司僕寺正達炫玄孫 右承旨在洪曾孫 贈戶叅泰鎭孫 同中樞濟升子 漢文受學 儒教

禹濟鴻 住地全羅北道古阜郡宮洞面長才里二統一戶 辛未二月二十六日生 貫丹陽 叅判國珍二十世孫 司僕判事愼十九世孫 贈司僕寺正聖權玄孫 贈承旨鍾炫曾孫 贈戶叅在德孫 同中樞鼎鎭子 漢文受學 天姿溫重 孝奉兩親 教養子侄 以成其家 儒教

禹寬烈 住地全羅南道興陽郡古邑面冷井里一統五戶 癸丑生 貫丹陽 贈領相丹城君諡襄莊號運岩貢十六世孫 承旨號思齋一男十三世孫 通政昌珠曾孫 叅奉龍宅孫 叅議學祿子 漢文受學 官歷 文科 弘文館校理 儒教

禹相禮 住地全羅南道興陽郡古邑面冷井里一統一戶 癸亥九月十四日生 貫丹陽 贈領相丹城君諡襄莊號運岩貢十六世孫 壬辰功臣承旨號思齋一男十三世孫 孝行贈童蒙教官號隱樂命中六世孫 承旨鳳圭曾孫 叅議鎭杓孫 五衛將吉源子 漢文受學 儒教

禹相虞 住地全羅南道興陽郡古邑面冷井里三統二戶 己卯三月四日生 貫丹陽 領相丹城君諡襄莊號運岩貢十六世孫 壬辰功臣承旨號思齋一男十三世孫 孝行贈童蒙教官號隱樂命中六世孫 貞源子 漢文受學 儒教

禹寧夏 住地全羅南道大靜郡左面上摹里 丁亥六月二十六日生 貫丹陽 號易東倬后 漢文受學 本郡私立普通學校卒業 官歷 本郡公立普通學校學務委員 歷本郡鄉校訓長 儒教

禹桂天 住地全羅南道莞島郡古今面莊峙洞三統五戶 庚申十月十八日生 貫丹陽 諡文僖號易東倬十八世孫 諡忠靖玄寶十六世孫 禮安君諡靖平洪富十五世孫 兵判承瓊十四世孫 通訓仁權子 漢文受學 官歷 宮內府主事 謹守世德 安貧守分 儒教 子孝終 孝先

禹孝轍 住地全羅南道莞島郡古今面尺贊里四統二戶 庚寅九月二十六日生 貫丹陽 祭酒諡文僖號易東倬二十世孫 開國功臣禮安君諡靖平洪富十七世孫 通政任舜十一世孫 監察

徵彦孫　漢文受學　三年居喪　能致其哀　信以交朋　禮以接人　儒敎

禹命吉 住地全羅南道光陽郡玉谷面廣湖里五統四戶　己巳十月七日生　貫丹陽
都事福斗十九世孫　敎官達弘十八世孫　號養浩堂玄寶十七世孫　漢文受學　官歷　繕工監假監役參赤十字社員　儒敎

禹聖烈 住地平安南道江西郡荐次面五里　辛亥二月十一日生　貫丹陽　命漸玄孫　夏正曾孫　進士悅圭孫　奉珍子　漢文受學　現眞明學校長　地主總代　公德組合員　儒敎

禹昌言 住地平安北道嘉山郡東面德峰里　壬申十一月十九日生　貫丹陽　祭酒謚文僖號易東倬后　五衛將治水曾孫　進士濟善子　漢文受學　歷私立博明學校々監　勤學力農　夙雅素著　儒敎

禹錫圭 住地江原道杆城郡海上面校上里一統一戶　戊申六月十三日生　貫丹陽　祭酒謚文僖號易東倬二十一世孫　鼎重孫　成萬子　漢文受學　官歷　宮內府主事　中樞院議官　正直性行　清雅志操　儒敎

禹致富 住地咸鏡南道元山府州北面新上里二統十戶　丙辰正月十六日生　貫丹陽　祭酒謚文僖號易東倬十七世孫　通政廷範孫　嘉善允彦子　漢文受學　官歷　正三品通政　儒敎

禹錫熙 住地咸鏡南道元山府州北面新上里二統三戶　乙亥二月十日生　貫丹陽　祭酒謚文僖號易東倬十七世孫　赤城府院君吉生十六世孫　丹陽伯玄寶十五世孫　漢文受學　儒敎

禹成根 住地全羅北道淳昌郡下寬面龍巖里一統一戶　壬午十月六日生　貫丹陽　叅判國珍十九世孫　進士晳南十世孫　進士鴻擧九世孫　漢文受學　儒敎

禹鍾斌 住地黃海道新溪郡芝面水口洞六統一戶　乙卯五月十五日生　貫丹陽　謚忠靖號養浩堂玄寶十九世孫　禮安君洪富十八世孫　吏判珀十三世孫　通政成鼎孫　漢文受學　儒敎

禹潤謙 住地黃海道鳳山郡土城面一里古邑洞六統八戶　癸丑十月六日生　貫丹陽　祭酒謚文僖號易東倬十七世孫　恒範曾孫　昌夏孫　承和子　漢文受學　官歷　武司果　五衛將　儒敎

禹允俠 住地黃海道鳳山郡甘棠面一里上寶洞一統十一戶　戊辰七月五日生　貫丹陽　祭酒謚文僖倬后　大司憲洪康十八世孫　拜舜曾孫　叅奉九鼎孫　都事受命子　漢文受學　儒敎

禹成鼎 住地全羅北道南原郡王之田面程洞一統一戶　乙卯十月二十一日生　貫丹陽　祭酒謚文僖號易東倬十七世孫　赤城府院君吉生十六世孫　丹陽伯謚忠靖號養浩堂玄寶十五世孫　德成玄孫　夏福曾孫　相錫（孝行卓異鄕道薦擧載三綱錄）孫　通政文榮子　漢文受學　歷王之田面萬峙面長　儒敎

禹漢旭 住地全羅南道莞島郡古今面莊峙洞里二統五戶　戊戌四月二十六日生　貫丹陽　祭酒謚文僖號易東倬十九世孫　左相謚忠靖玄寶十七世孫　禮安君謚靖平洪富十六世孫　兵判承瓊十五世孫　嘉善夢載七世孫　孝英子　漢文受學　孝養偏母　承順適志　不墜家聲　儒敎　氏母密陽孫氏　性本淳厚　孝養舅姑　年值十九　當夫病亟　祝天代命　割股煎進　斫指注口　回甦三日　丁憂泣血三年　服除遂欲下從　有一孤兒　不忍遂意　愛護敎育　繼續先世　遠近咸稱　尙未蒙褒

禹永斗 住地全羅北道長水郡天川面蓮花洞二統一戶　己未四月五日生　貫丹陽　祭酒謚文僖倬后　大司憲洪康十八世孫　拜舜曾孫　叅奉九鼎孫　都事受命子　漢文受學　儒敎

禹鼎命 住地全羅北道長水郡天川面鳧洞里一統十戶　庚午二月二十日生　貫丹陽　祭酒謚文僖號易東倬二十世孫　丹陽伯謚忠靖號養浩堂玄寶十八世孫　贈工叅鎭十三世孫　贈通政富學十一世孫　永壽子　漢文受學　儒敎

孫氏部

孫振休 住地慶尙南道晋州郡中安面三洞四十統五戶　壬戌九月三日生　貫密陽　府使號鄒川英濟十一世孫　僉使承俊孫　通德郎宏秀子　漢文受學　官歷　本郡叅事　歷本郡樂育高等學校長　大韓協會晋州支會評議長　儒敎

孫相朝 住地慶尙南道釜山府邑內面壽南洞五統八戶　癸亥三月一日生　貫密陽　司徒順十三世孫　鍾震玄孫　會龍孫　基佑子　漢

文受學　歷本府鄕校掌議　儒敎

孫哉玉 住地慶尙南道彦陽郡三月面鵲洞里三統五戶　丙子十月二十七日生　貫密陽　嘉善戴泰玄孫　嘉善聖云曾孫　相百孫　景哲子　漢文受學　官歷　叅奉　儒敎

孫宗南 住地全羅南道寶城郡蘆洞面靈龜里一統七戶　辛未八月二十七日生　貫密陽　諡文孝順后　牧使策十五世孫　持平錫胤八世孫　敎官德孝曾孫　鎭圭孫　都正守澤子　漢文受學　官歷　和陵叅奉　儒敎

孫基杜 住地全羅南道寶城郡蘆洞面馬山里三統四戶　丁巳十二月二十八日生　貫密陽　政堂文學密城君贇后　牧使策十六世孫　戶叅號敬菴塤立九世孫　司僕寺正處濱玄孫　承旨昌祐曾孫　嘉善踈老孫　孝行贈童蒙敎官雄謨子　漢文受學　官歷　英陵叅奉　儒敎　子淳錫　化錫　曰錫　友錫　公錫

孫容錫 住地全羅南道寶城郡蘆洞面馬山里二統九戶　甲子五月十九日生　貫密陽　政堂文學密城君贇后　漢文受學　官歷　純陵叅奉　度支部主事　才品穎悟　經史開卷　過眼輒誦　年纔十五　便成宏儒　孝友敦睦　勤儉修齊　所人景仰　儒敎

孫基煥 住地全羅南道寶城郡蘆洞面馬山里二統九戶　庚申五月二十四日生　貫密陽　政堂文學密城君贇后　牧使策十六世孫　司僕寺正興孝玄孫　承旨思玉曾孫　敬國孫　敎官秉奎子　漢文受學　官歷　宣陵叅奉　主事　儒敎　子在華

孫來煥 住地全羅南道寶城郡蘆洞面馬山里五統九戶　辛巳四月一日生　貫密陽　牧使策十六世孫　戶判應祿十一世孫　司僕寺正興孝玄孫　承旨思玉曾孫　敬國孫　同中樞秉俊子　漢文受學　儒敎　子在宣

孫永謨 住地全羅南道綾州郡懷德面白岩洞二統六戶　丙辰十二月十九日生　貫密陽　吏議號詠歸堂比長十二世孫　工叅逸七世孫　生員德孝玄孫　漢文受學　曾經本郡鄕校有司　現本面長　儒敎

孫鍾勛 住地全羅南道谷城郡三岐面根村里四統一戶　庚戌四月十四日生　貫一直戶叅號格齋肇瑞十五世孫　務功郎胤河十四世孫　主簿荀茂十三世孫　將仕郎世經十二世孫　宣務郎遂十世孫　掌樂院正弘胄七世孫　通政楚璞六世孫　贈戶叅敬孝五世孫　嘉善昌翰玄孫　思洵曾孫　壽麟孫　揚斗子　漢文受學　官歷　叅奉　儒敎

孫日煥 住地全羅南道寶城郡玉岩面茅嶺里一統十戶　壬子三月十日生　貫密陽　禮部尙書光立三十五世孫　左僕射淸白吏球二十九世孫　密城君贇二十五世孫　原從功臣僉正興立十二世孫　同中樞志哲四世孫　原從功臣僉正興立十二世孫　同中樞志哲五世孫　俊國曾孫　漢文受學　官歷　穆陵叅奉　儒敎　子在祐　在誠　在福

孫炳圭 住地全羅南道興陽郡道陽面德興里七統十戶　戊申五月十五日生　貫密陽　杆城君諡恭毅興宗十七世孫　孝行號孝先仁善五世孫　承旨後權玄孫　司僕寺正承祚曾孫　叅判慶烈孫　嘉善正斗子　漢文受學　官歷　司憲府監察　儒敎

孫在奕 住地全羅南道興陽郡道陽面德興里六統四戶　戊辰七月一日生　貫密陽　杆城君諡恭毅興宗十八世孫　承旨後權五世孫　司僕寺正承祚玄孫　叅判慶烈曾孫　嘉善正斗孫　五衛將炳昊子　漢文受學　官歷　童蒙敎官　儒敎

孫在濯 住地全羅南道興陽郡道陽面德興里七統十戶　己卯九月十五日生　貫密陽　資憲炳圭子　漢文受學　官歷　叅奉　儒敎　氏父隱居篤學　親喪居廬　三年盡禮　永謝名利　自安耕讀　一鄕咸稱近世童邵南

孫昌浩 住地全羅南道光陽郡紗谷面舟南里二統一戶　甲戌六月十一日生　貫密陽　月城君順三十九世孫　廣理君兢訓三十三世孫　府使億十六世孫　中司馬號梧谷壽齡十五世孫　進士蘭直十三世孫　部將信十二世孫　同中樞泰旭十世孫　吏叅慶文玄孫　通政常龍孫　嘉善壽奎子　漢文受學　官歷　昌陵叅奉　中樞院議官　從二品嘉善　儒敎

孫在鎭 住地全羅南道順天郡西面德眞里一統四戶　丁丑五月四日生　貫密陽　大提學密城君贇后　都正東點孫　漢文受學　孝養祖父　周恤貧窶　一鄕稱以今世罕人　儒敎

孫百會 住地全羅南道寶城郡松谷面狐洞里四統九戶　甲戌十一月十四日生　貫密陽　牧使策十八世孫　縣監義和十六世孫　縣監敏十五世孫　叅奉世基十三世孫　承旨漢國曾孫　判

書鳳雲孫 叅判淳采子 漢文受學 官歷 洪陵叅奉 崇道篤行 一遵古道 儒敎

孫承炫 住地全羅南道寶城郡栗於面下船里一統七戶 丙午三月九日生 貫密陽 贈工議悌胤九世孫 贈工議文祖六世孫 同中樞錫先曾孫 通政愼澤孫 同中樞相翊子 漢文受學 天性仁順 不肯與人爭詰 齊家睦族 竝盡其道 鄉論稱以君子 儒敎

孫順七 住地全羅北道鎭安郡一北面安方里二統四戶 丙辰十一月十一日生 貫密陽 掌議宗協孫 逌恒子 漢文受學 天道敎

孫明植 住地全羅北道鎭安郡內面琴坪里二統六戶 丙午閏五月十八日生 貫密陽 翰林弘績十一世孫 漢文受學 儒敎

孫和一 住地全羅北道全州郡伊東面柳堤里四統九戶 戊辰二月五日生 貫密陽 副提學比長十五世孫 丁酉殉節叅奉號楚隱承憲十一世孫 漢文受學 儒敎 子永胤 永山

孫贊明 住地全羅北道鎭安郡二西面陽化里一統四戶 壬子七月十六日生 貫密陽 漢文受學 誠孝純至 日省親墓 不避風雪 儒敎

孫士眞 住地全羅北道鎭安郡二西面浦洞三統二戶 辛巳七月二十日生 貫密陽 漢文受學 儒敎

孫祉植 住地全羅北道井邑郡西二面三山里二統五戶 癸酉十二月二十三日生 貫密陽 提學號咏歸堂比長十三世孫 翰林號道峯弘績十世孫 丁酉殉節叅奉號楚隱承憲九世孫 贈叅議基鉉曾孫 贈叅判錫夏孫 孝行號松磵浩祥子 漢文受學 官歷 寧陵叅奉 學問宏邃 孝友純篤 兩艱居喪 哀痛盡禮 妻許氏 亦有烈性 夫嘗有疾 祝天願代 裂指回命

孫瑀永 住地全羅北道長水郡天川面儉德里一統十戶 己卯十一月二十一日生 貫密陽 密陽君贇二十六世孫 密陽府院君諡靖平弘亮十七世孫 叅奉琦九世孫 叅奉錫斗子 漢文受學 儒敎

孫相一 住地全羅北道茂長郡心元面月山里三統三戶 丙子十一月二十七日生 貫密陽 諡文孝順后 大司諫世雍七世孫 牧使策五世孫 叅判宗萬曾孫 秘書丞基洛子 漢文受學 官歷 水輪課主事 儒敎 子泰龍 泰龜 泰麟

孫學權 住地黃海道信川郡弓村面撐石洞一統十戶 丙戌十二月十三日生 貫密陽 密城君贇后 龍端子 漢文受學 本面文明學校修業 歷本面書記 儒敎

孫邦彥 住地全羅北道龍潭郡一南面葛山里三統一戶 辛未十月二十七日生 貫密陽 孝行旌閭監察東賢孫 都事柄先子 漢文受學 官歷 叅奉 儒敎 氏祖東賢 母患 神人指蓁得效 父柄先 父患裂指 母宋氏舅患 雪夜禱山 猛虎導路

孫啓先 住地全羅北道古阜郡雨日面藍山里一統十戶 辛酉九月二十一日生 貫密陽 政堂文學密城君贇二十三世孫 副提學號詠歸堂比長十三世孫 乙巳名賢號道峯弘績十世孫 宅道玄孫 錫奎曾孫 龍振孫 東潤子 漢文受學 承襲世孝 年將六旬 忌日行素 儒敎 氏父東潤 與弟東斌 東璣 當親齊 俱爲祈指 回命九日 一鄉稱孝

孫京度 住地慶尙南道釜山府東上面石坮洞四統六戶 丁亥十二月四日生 貫密陽 博士啅十二世孫 後權玄孫 鏡俊曾孫 處龍孫 大文子 漢文受學 現本府農進會員 儒敎

孫承業 住地慶尙南道釜山府沙下面舊平洞三統八戶 庚寅四月二十一日生 貫密陽 承旨承吉后 必俊孫 宅仁子 漢文受學 基督敎

孫文有 住地慶尙南道金海郡柳下面茂溪里十統七戶 庚午五月二十五日生 貫密陽 征北將軍密陽君贇后 門下評理季卿十八世孫 承旨承吉十七世孫 兵正英濟十二世孫 同中樞兌禹孫 副司果奎學子 漢文受學 官歷 司憲府監察歷大韓協會員 金融組合員 畜産組合評議員 日淸生命保險會社員 赤十字社員 儒敎

孫富會 住地全羅南道寶城郡兆內面新村里三統六戶 癸未三月二十日生 貫密陽 牧使策十八世孫 縣監義和十六世孫 縣監敏十五世孫 叅奉世基十三世孫 贈承旨漢國曾孫 贈叅判鳳雲孫 同中樞淳祚子 漢文受學 官歷 章陵叅奉 儒敎 氏祖鳳雲 天性至孝 母以瘧疾 幾至屬纊 割股注血 回甦數日 一鄉共褒 記入三綱錄 氏父淳祚 亦以至孝 母患濱危 斷指注口 三年延壽 及終交祈餘指 回甦三日 氏兄嫂姜氏

烈行卓異

孫敬雲 住地全羅南道靈岩郡終南面錦南里三統九戶　庚午正月二十八日生　貫密陽　贈戶判諡忠節應錄九世孫　戶叅諡忠武塤立八世孫　通政興謨子　漢文受學　官歷　惠陵叅奉中樞院議官　儒敎

孫興敏 住地全羅南道海南郡々一面舊校里二統六戶　丙子七月七日生　貫密陽　承旨斗經十二世孫　漢文受學　儒敎

孫恒祖 住地全羅南道莞島郡古今面德洞里七統三戶　辛卯九月十六日生　貫密陽　廣理君兢訓三十四世孫　修文殿太學士贇二十二世孫　翰林學士榮二十世孫　牧使策十六世孫　僉知世雄九世孫　通政重後曾孫　工議哲孫　處士命貞子　漢文受學　官歷　正三品通政　蚤失怙恃　躬耕篤學　克成其家　儒敎

孫贊彬 住地全羅南道莞島郡古今面薪場里一統七戶　丁亥九月十八日生　貫密陽　廣理君兢訓二十一世孫　判書洸五十一世孫　通政尙哲玄孫　嘉善命永曾孫　通政仁祚孫　漢文受學　力學敦孝　謹守家聲　儒敎

孫錫珍 住地黃海道安岳郡草郊面安山洞一統三戶　辛巳七月二十四日生　貫密陽　宣傳官尙學玄孫　漢文受學　歷本面長　金融組合員　儒敎

孫貞玉 住地黃海道金川郡九水面垈洞十七統一戶　丁卯正月二十四日生　貫密陽　平海君翼淡十四世孫　漢文受學　儒敎

孫恒模 住地全羅南道長興郡熊峙面復興里一統五戶　丁巳十二月四日生　貫密陽　舍人諡文孝順后　戶議號晴菴黑龍十一世孫　正郎號竹軒德禧六世孫　敎官勝國子　漢文受學　官歷　司憲府監察　正三品通政　律身以正　齊家有法　新卜名區　化人成俗　儒敎

孫在珪 住地全羅南道寶城郡彌力面石虎里二統一戶　丙戌八月六日生　貫密陽　舍人諡文孝順后　廣理君兢訓三十六世孫　牧使策十七世孫　忠旌扈駕功臣贈承旨應虎十二世孫　僉使錫圭五世孫　孝行贈持平號遯翁承烈母患痼疾醫云用鮎持竿泣江鮎忽躍出外艱侍墓有虎護之異事載三綱錄曾孫　號石圃榮龜孫　監察東燮子　漢文受學　儒敎

孫興泰 住地黃海道金川郡左面花谷洞二統十戶　壬辰七月二十七日生　貫平海　監察益昌十五世孫　漢文受學　儒敎

孫契國 住地全羅南道莞島郡古今面上亭里二統八戶　癸丑五月二十九日生　貫密陽　諡文孝順四十一世孫　廣理君兢訓三十六世孫　判書洸二十三世孫　殷成誠孝卓異年甫十三其親嬰疾藥餌無效書宵侍湯連至五年竟至屬纊磨指出血連注口中同甦三日後丁內艱亦復如之有郡府報事載湖南三綱錄子　漢文受學　官歷　本郡文廟直員　曾經掌議　都有司　私立育英學校設立員　氏號村亭　自丁酉文廟剏建以來　崇禮尙文　尊奉先聖　開進後學　一島文物　便至齊變　人皆智慕　儒敎　氏祖母慶州金氏　工叅彥柱女　不幸喪夫　卽欲下從　且忍終祥　乃遂同穴之誠　以烈行　有鄕道狀報

孫尙會 住地全羅南道寶城郡松谷面狐洞里五統四戶　癸未正月六日生　貫密陽　諡文孝順后　廣理君兢訓三十六世孫　刑部尙書顯三十二世孫　禮部尙書事純三十一世孫　牧使策十八世孫　吏議比長十四世孫　叅奉世基十三世孫　進士弘緖十一世孫　工議漢國曾孫　贈資憲鳳玉孫　通政淳永子　漢文受學　官歷　司憲府監察　副司勇　儒敎　子聖泰　聖炯

孫致雄 住地慶尙南道釜山府邑內面柒山洞十三統四戶　戊辰七月七日生　貫密陽　諡文孝順后　吏部尙書富后　漢文受學　官歷　叅奉　儒敎

孫榮彥 住地慶尙南道釜山府邑內面柒山洞八統七戶　辛酉七月十日生　貫密陽　司徒諡文孝順后　吏部尙書富后　漢文受學　曾經本府鄕校掌都有司　梁山郡別監　儒敎

孫圭秀 住地慶尙南道釜山府西上面草邑洞八統七戶　庚申二月十七日生　貫密陽　司徒兢訓二十五世孫　明胤十三世孫　漢文受學　公都會初試　博士初試再選　官歷　叅奉　鄕校直員　本歷府鄕校都有司　接有司　書院々長　明倫學校　漢文敎師　儒敎

孫在熙 住地慶尙南道釜山府邑內面大安洞三統四戶　戊辰三月十三日生　貫慶州　吏判諡景節號愚齋仲暾十三世孫　漢文受學　歷本府鄕校有司　都有司　書院々長　本府鄕長　現朝鮮紳士大同譜募集委員　儒敎

孫敬叟 住地慶尙南道釜山府釜山面佐一洞十八統七戶 乙丑四月二十七日生 貫平海 平章事仁亮后 左贊成諡文貞號勿齋舜孝十四世孫 漢文受學 官歷 孝陵叅奉 歷東亞開進敎育會評議員 商務所掌務員 農進會評議員 儒敎

孫聖默 住地黃海道長淵郡秋花面祭山洞一統七戶 丙辰五月二十八日生 貫密陽 司憲直長守夷十六世孫 叅奉世純十三世孫 漢文受學 歷本郡鄕任 儒敎

孫孟會 住地全羅南道寶城郡松谷面德山里二統二戶 丁酉四月十七日生 貫密陽 諡文孝順后 廣理君兢訓三十六世孫 刑部尙書顯三十二世孫 禮部尙書純三十一世孫 密城君贇二十四世孫 翰林學士榮二十二世孫 吏議比長十四世孫 進士弘緖十一世孫 工議漢國曾孫 贈資憲鳳玉孫 通政淳根子 漢文受學 官歷 英陵叅奉 儒敎

孫成煥 住地全羅南道海南郡玉泉始面永安里二統一戶 丙寅十月十六日生 貫密城 密城君贇三十三世孫 密直副使有敬二十世孫 贈叅議志道五世孫 水使景瑞玄孫 漢文受學 從事農業 承先治家 儒敎

孫寬錫 住地全羅南道靈巖郡命山面錦川里一統二戶 壬午八月二十七日生 貫密陽 廣理君兢訓三十六世孫 戶叅號敬菴垉立十世孫 嘉義號鳩菴萬奎六世孫 孝行戶叅號松菴永謨孫 同中樞基尙子 漢文受學 官歷 中樞院議官 儒敎

孫大允 住地全羅南道麗水郡華陽面東村里三統四戶 戊辰正月十八日生 貫密陽 廣理君兢訓后 副護軍再淸孫 野睦子 漢文受學 現務農業 儒敎

孫聖國 住地黃海道金川郡好賢面金陵洞三統一戶 甲申十二月十七日生 貫平海 監察益昌十七世孫 僉中樞應天十五世孫 刑叅世榮十一世孫 漢文受學 儒敎

孫相得 住地全羅南道寶城郡蘆洞面代如里二統十戶 壬申三月十七日生 貫密陽 密城君贇后 牧使策十四世孫 副護軍萬胤七世孫 贈司僕寺正之元玄孫 贈承旨思奎曾孫 贈叅判鎭極孫 同中樞默洪子 漢文受學 勤農安分 克成其家 儒敎 有子一出 二出

孫午鎭 住地全羅南道順天郡黃田面喬洞里一統一戶 戊子九月五日生 貫密陽 廣理君兢訓三十四世孫 府使億十七世孫 生員時十五世孫 工議聖國五世孫 同中樞尙源玄孫 漢文受學 事親以孝 治家以勤 儒敎

孫慶龍 住地全羅南道咸平郡冥城面上朱里己丑五月十五日生 貫密陽 叅奉昌柱子 漢文受學 從事實業 稍有發展 儒敎

孫東一 住地全羅南道順天郡黃田面琴坪里一統二戶 己未十月二十九日生 貫密陽 廣理君兢訓三十三世孫 府使億十六世孫 生員時十四世孫 贈工議聖國玄孫 同中樞尙源曾孫 嘉善榮達孫 承旨良文子 漢文受學 官歷 司憲府監察 篤行力農 至老不怠 儒敎

孫允化 住地平安南道江東郡區池面十希洞四統四戶 辛酉十二月十八日生 貫密陽 嘉善景大曾孫 通政柱昌孫 叅判成權子 漢文受學 儒敎

孫亨俊 住地平安南道寧遠郡永寧面新里二統六戶 甲申八月二十四日生 貫密陽 別提號寒溪弘祿后 漢文受學 儒敎

孫秉殷 住地慶尙南道釜山府沙下面大新洞五統九戶 乙丑八月十日生 貫月城 吏判月城君諡景節仲暾十四世孫 漢文受學 官歷 貞陵參奉 東萊府牧土調查委員 歷釜山鎭農進會員 本里長 儒敎

孫丙泰 住地全羅南道康津郡唵川面蓮洞里五統八戶 庚午十月二十二日生 貫密陽 廣理君兢訓四十世孫 左僕射淸白吏扑三十二世孫 司徒密城君贇二十八世孫 副提學號詠歸堂比長十八世孫 翰林號溆齋叔老十六世孫 湖南義士號寒溪弘祿十五世孫 孝行號芝川奉碩八世孫 孝行旋閭贈童蒙敎官號儉菴孝宅玄孫 孝行號愼菴玟一曾孫 孝行號枳谷喆祖孫 錫榮子 漢文受學 官歷 宮內府主事 外部叅書官 現本面長 儒敎 子來洪

孫周鳳 住地全羅南道康津郡唵川面竹林里二統一戶 己卯四月十三日生 貫密陽 廣理君兢訓三十九世孫 大相幸三十八世孫 左僕射淸白吏扑三十一世孫 密城君贇二十七世孫 牧使策二十一世孫 副提學號笠岩比長十七世孫 翰林號溆齋叔老十五世孫 號寒溪弘祿十四世孫 孝行

號芝川奉碩七世孫 學贈戶叅號後亭孝默曾孫 號島山瑀一孫 號桃隱處士在宣子 漢文受學 儒敎

氏父在宣 自幼好讀 體羸多病 荐廬兩艱 病氣滋熾 夫人海南尹氏 百方調養 藥餌食飮 罔不殫誠 醫言蝦蟆爲藥 時值天寒難求 夫人泣訴于天 手堀于地 竟得而歸 延壽百餘日 及喪年甫十九 一慟而幾絕 因傍人之救挽 僅而得甦遂欲決意下從 忽幡然曰 下從吾志也 存祀亡夫志也豈可以吾志而背亡夫乎 强起視事 治喪如禮 在宣早失怙恃 育於庶母 夫人奉若親姑 以終其身鄕論以謂孝烈雙全 累爲薦報

孫在奎 住地江原道平海郡上里面下達里 乙亥正月十二日生 貫平海 平章事亮后 敬昊曾孫 秉穩孫 主事商燮子 漢文受學 儒敎

孫運瑞 住地江原道旌善郡北面餘粮里十統二戶 戊午七月九日生 貫密陽 戶議 肇瑞十四世孫 漢文受學 官歷 從二品嘉善 儒敎

孫光祿 住地咸鏡南道元山府北面龜山里一統七戶 甲戌二月六日生 貫密陽 兵議命立十一世孫 嘉善伯萬十世孫 通政玉善九世孫 兵使裕積五世孫 漢文受學 儒敎

孫秉默 住地全羅南道順天郡黃田面琴坪里一統五戶 戊辰九月十四日生 貫密陽 廣理君兢訓三十三世孫 府使億十六世孫 生員時十四世孫 贈工議聖國玄孫 同中樞尙源曾孫 嘉善榮達孫 漢文受學 精修醫方 頗有廣濟 儒敎

孫世官 住地全羅南道順天郡上沙面蓮洞二統二戶 丙辰七月十六日生 貫密陽 執義倜后 通政中三子 漢文受學 儒敎

卞氏部

卞吉洙 住地全羅南道寶城郡玉岩面康山里八統二戶 乙丑七月十一日生 貫草溪 佐翊功臣判書孝敬十七世孫 丁酉殉節贈兵議弘亮十世孫 叅奉時元七世孫 同中樞珠夏曾孫 號竹塢鈿子 漢文受學 官歷 穆陵叅奉 晝耕夜讀

卞相文 住地全羅南道寶城郡玉岩面康山里三統十戶 癸未十二月二十三日生 貫草溪 佐翊功臣判書孝敬十八世孫 吏議喜孫十三世孫 丁酉殉節贈兵議弘亮十一世孫 生進守夏五世孫 嘉善仁洙子 漢文受學 官歷 穆陵叅奉 正三品通政 孝養父母 居喪哀毁 儒敎 子義燮

卞相侯 住地全羅南道寶城郡玉岩面康山里七統一戶 庚辰十二月二十七日生 貫草溪 佐翊功臣判書孝敬十八世孫 丁酉殉節贈兵議弘亮十一世孫 同中樞株夏玄孫 號竹塢鈿孫 煥洙子 生父叅奉吉洙 漢文受學 官歷、章陵叅奉事親以孝 三年居憂 每日省掃 不廢風雨 儒敎

卞千洙 住地全羅南道長興郡會寧面三莊里一統二戶 乙亥十一月二十日一生 貫草溪 佐翊功臣判書孝敬十七世孫 吏議喜孫十二世孫 水使國衡十一世孫 訓鍊判事弘濟十世孫 訓鍊副正斗南九世孫 銜子 漢文受學 律身齊家 孝親睦族 儒敎

卞 鍊 住地全羅南道長興郡安上面上雲里一統二戶 丁卯十月二日生 貫草溪 草溪君諡文烈庭實二十六世孫 判漢城府事號靜菴南龍十七世孫 佐翊功臣叅判孝敬十六世孫 丁酉倡義通政弘源十世孫 司僕寺正廷秀曾孫 戶議宗同知中樞府事 五衛將 儒敎 子秉允 永根 富童

卞黃用 住地全羅北道茂長郡瓦孔面侍墓村一統三戶 乙酉十一月二十日生 貫草溪 門下侍中庭實二十七世孫 直提學孝文十八世孫 叅奉號壺岩成溫十二世孫 碩圭曾孫 鍾云孫 嘉善春洙子 漢文受學 官歷 叅書官 儒敎 子正奭

卞羲洙 住地慶尙南道馬山府良田面良村里六統九戶 丁巳四月五日生 貫草溪 諡文烈庭實后 原從功臣贈兵判延壽九世孫 贈通訓振瑞曾孫 順榮孫 鐘子 漢文受學 曾經本面領收員 赤十字社員 儒敎

卞弘錫 住地慶尙南道釜山府西上面金山洞二統二戶 乙丑正月十日生 貫草溪 司果成龍曾孫 嘉善哲文孫 漢文受學 官歷 懿陵叅奉 曾經本府鄕校掌議 儒敎

卞楨燮 住地慶尙南道馬山府良田面月岩里一統九戶 丁亥六月二十四日生 貫草溪 侍中諡文烈庭實十三世孫 進士國秀十一世孫

贈兵判延壽十世孫　贈承旨豈九世孫　察訪興宗五世孫　司果範淵孫　種驥子　漢文受學　儒敎

卞坵洙
住地全羅南道長興郡會寧面茅原五統二戶　庚午十二月十四日生　貫草溪　門下侍郎諡文烈庭實二十一世孫　判漢城府事號靜菴南龍十八世孫　叅判孝敬十七世孫　縣監溫十四世孫　水使國衡十一世孫　通政弘源（丁酉亂倡義爲李忠武後援立功）十世孫　贈戶議廷鐸玄孫　贈通政仁珪曾孫　贈嘉善啓東孫　同中樞斜子　漢文受學　官歷　英陵叅奉　儒敎　子相殷　相春　相日

卞相玕
住地慶尙南道馬山府良田面東山里二統六戶　庚辰四月十日生　貫草溪　諡文烈庭實后　進士國秀十二世孫　贈兵判延壽十世孫　贈承旨豈九世孫　察訪興宗八世孫　漢文受學　儒敎

孔氏部

孔桂烈
住地全羅南道長城郡內東面柿木里四統七戶　丁卯六月二十五日生　貫曲阜　文宣王七十五世孫　平章事億二十二世孫　漢文受學　官歷　叅奉　儒敎　謹按孔氏歷史　自平章事紹東渡以後　聖系派系　班々可考　自來幾百年間　未有登庸顯達　是或本孫中　德業文章　不有其人而然歟　抑或朝家世德採用之典　尙有未遑而然歟　一般公議之齊僉　實由於慕聖尊敎之意　今此編輯之日　自有感慕　略附記述焉　凡爲孔孫者　宜倍勉學　繼述聖道　凡爲吾儒者　亦倍追感褒揚聖孫　亦一世道之幸甚

孔聖基
住地全羅北道淳昌郡茂林面上里一統五戶　甲子十二月十九日生　貫曲阜　文宣王七十四世孫　平章事檜原君號昌菴紹十八世孫　平章事號孤山億十六世孫　廷魯子　漢文受學　儒敎

孔碩根
住地全羅北道長水郡天川面蓮花洞二統七戶　癸未三月二十二日生　貫曲阜　文宣王八十世孫　監察輔碩二十世孫　嘉善泰敏八世孫　漢文受學　儒敎

孔周憲
住地慶尙南道彥陽郡上北面盤松里七統八戶　癸未十二月六日生　貫曲阜　文宣王七十六世孫　麗朝平章檜原君紹二十二世孫　大司憲諡文獻號鵂巖瑞麟十二世孫　胤邦曾孫　鐸和孫　璔子　漢文受學　儒敎　子德元　錫伍　孫宣默

孔殷柱
住地慶尙南道釜山府北面釜谷洞八統一戶　戊辰九月八日生　貫曲阜　文宣王七十四世孫　平章事俯十八世孫　漢文受學　歷鄕校掌議　儒敎

孔龍秀
住地慶尙南道彥陽郡上北面盤松里五統九戶　丁巳三月二日生　貫曲阜　文宣王七十六世孫　平章事檜原君紹二十二世孫　判尹號漁村俯二十世孫　大司憲諡文獻號鵂岩瑞麟十二世孫　承旨胤碩曾孫　戶叅翼和孫　戶叅玟彪子　漢文受學　儒敎　子東範　道範　吉範　大範

孔述賢
住地黃海道信川郡聲月面佛隅洞三統四戶　辛巳七月五日生　貫曲阜　夫子后　平章事紹二十三世孫　基魯孫　益培子　漢文受學　有志新式　敎育靑年　儒敎

孔相顯
住地全羅南道興陽郡古邑面梅谷里一統二戶　庚寅九月六日生　貫曲阜　內禁將彥齡十三世孫　嘉善武立九世孫　叅議信孝玄孫　來弼曾孫　承旨文玉孫　仁國子　漢文受學　官歷　敦寧府都正　儒敎

孔學俊
住地黃海道鳳山郡墨川面松峴洞二統八戶　丁巳八月四日生　貫曲阜　翰林學士昌原伯昭二十七世孫　宅仁曾孫　杜國孫　致魯子　漢文受學　儒敎

孔炳植
住地全羅南道谷城郡三岐面淸溪里二統五戶　丁丑六月十六日生　貫曲阜　大提學號漁村俯二十世孫　大司憲諡文獻號鵂岩瑞麟十二世孫　叅奉允載孫　叅奉理東子　漢文受學　官歷　叅奉　現紳士大同譜贊成員　儒敎

孔民秀
住地黃海道安岳郡靑龍面外岩洞三統一戶　壬戌八月十一日生　貫曲阜　漢文受學　歷本里長　文學遺範　兼達時務　儒敎

孔貞浩
住地慶尙南道龍南郡道善面松溪洞己未四月十日生　貫曲阜　檜原君紹二十四世孫　平章事紹二十三世孫　贈吏判宗周十九世孫　贈嘉善重夏六世孫　學魯曾孫　翰周孫　永業子　漢文受學　儒敎

孔致律
住地黃海道信川郡外花洞一統九戶　辛亞十二月二十四日生　貫曲阜　夫子后　平章事紹二十二世孫　時復孫　學守子　漢文受學　官歷　敦寧府都正　儒敎

孔成大 住地慶尙南道晋州郡城內面二洞二十
五統一戶　甲子七月二日生　貫曲阜
檜原君諡孝節號昌
菴紹二十五世孫
吏判號漁齋宗固二
十世孫　叅奉德漢
孫　正洙子　漢文
受學　官歷　丹城
郡主事　兼同郡守
署理　固城郡主事
兼同郡守署理　儒敎

孔址洙 住地慶尙南道釜山郡釜山面佐川洞十
五統十戶　癸酉五月十日生　貫曲阜
平章事檜原君號昌菴紹二十四世孫　漢文受學　官
歷　本府公立普通學校學務委員　儒敎

孔泳龜 住地全羅北道茂朱郡一安面馬巖里二
統八戶　癸巳正月十六日生　貫曲阜
文宣王七十八世孫　平章事號昌菴紹二十五世孫
平章事號孤山儒二十三世孫　戶叅諡孝節號漁齋宗
周二十世孫　工議德弘玄孫　同中樞慶順曾孫　漢
文受學　儒敎

孔鍾吉 住地全羅北道茂朱郡一安面馬巖里三
統三戶　丁卯五月二十七日生　貫曲阜
檜原君諡孝節號昌
菴紹二十五世孫
大提學號漁村俯二十二世孫　大司憲贈領相諡
文獻號鵂岩瑞麟十三世孫　叅奉煥祖孫　叅奉錫基
子　漢文受學　官歷　洪陵叅奉　儒敎

孔贊華 住地全羅南道長興郡有治面大三里
己酉十月二十二日生　貫曲阜　文宣
王七十七世孫　昌原伯紹二十三世孫　平章事號孤
山儒二十一世孫　奉敎號學堂珪十七世孫　贈敎官
斯淸十四世孫　副司果號靜觀齋詮十三世孫　通政
號愼齋泗川十一世孫　刑議號訥窩時夏七世孫　永
洙子　漢文受學　篤農務本　一鄕稱嘆　儒敎

孔在金 住地全羅南道麗水郡縣內面新根里六
統二戶　戊辰十月十九日生　貫曲阜
平章事號孤山儒二十一世孫　奉敎號學堂珪十五世
孫　司果智延十世孫　通政禮東子　漢文受學　孝
友敦睦　儒敎

孟氏部

孟彩榮 住地全羅南道寶城郡白也面平化里三
統三戶　丁亥四月三十日生　貫新昌
左相諡文貞思誠二十三世孫　承旨德弘十一
世孫　進士后　碏九世孫　通訓東臣玄孫　承旨甲
源曾孫　嘉善植鎬孫　五衛將允洙子　漢文受學
篤於養親　切於睦族　守分安常　謹守世德　儒敎

孟圭燮 住地京畿道安城郡月洞面元竹洞一統
一戶　壬申十一月十九日生　貫新昌
右相諡文正號淸湖堂思誠十七世孫　漢文受學　歷
本面長　儒敎

孟完在 住地忠淸南道新昌郡北面佳里　庚寅
二月十二日生　貫新昌　左相諡文正
號淸湖堂思誠十九世孫　琦燮子　漢文受學　儒敎

程氏部

程采鎬 住地全羅南道淳昌郡福興面茂林洞一
統八戶　乙亥十二月十三日生　貫韓
山　號巾川曠十八世孫　主事基寃子　漢文受學
素性賢純　事親克孝　儒敎

程桓模 住地全羅北道茂朱郡二安面梧川里一
統一戶　乙亥正月六日生　貫河南
伊川先生三十三世孫　諡忠肅號巾川廣十六世孫
贈兵判廓十四世孫　通政得祿六世孫　洛龜子　漢
文受學　受業于宋約齋門下　儒敎　子相燮　東燮

程昌鎬 住地全羅北道淳昌郡福興面茂林洞一
統八戶　壬辰正月二十八日生　貫韓
山　伊川先生三十四世孫　號內川廣十九世孫　主
事號又川基錫子　漢文受學　儒敎

朱氏部

朱榮卓 住地全羅南道麗水郡栗村面靑大里二
統四戶　己卯九月二十三日生　貫新
安　刑判號龍岩夢龍十二世孫　贈大提學啓東六世
孫　僉中樞再弼玄孫　同中樞瓘曾孫　嘉善鳳瑞孫
漢文受學　官歷　正三品通政　儒敎

朱敬淳 住地全羅南道麗水郡栗村面新村里一
統四戶　乙丑正月二十二日生　貫新
安　刑判號龍岩夢龍十二世孫　守門將仁達十一世
孫　贈大提學啓東玄孫　贈承旨再陽曾孫　贈義禁
府事貞圭孫　同中樞鳳成子　漢文受學　孝友恭儉
儒敎

朱燦晦 住地全羅南道綾州郡々內面庫洞一統五戶　戊申十二月十一日生　貫新安

文公二十三世孫　翰林學士號清溪潛二十世孫　都僉議府事諡文節號竹樹悅十八世孫　贈通政漢樞孫　贈戶叅洪采子　漢文受學　官歷　從二品嘉善　同中樞　五衛將　儒敎

朱錦植 住地全羅南道珍島郡々一面龍仁里一統一戶　甲寅十一月八日生　貫新安

文公后　翰林學士諡文節號清溪潛二十四世孫　政丞諡文節悅十六世孫　壬辰功臣諡武烈夢龍十二世孫　允瑞曾孫　振赫孫　興實子　漢文受學　官歷　正三品通政　秘書院丞　曾經本郡鄕校掌議　儒敎

子洪采

朱落準 住地忠淸南道洪州郡坪面考亭里一統五戶　壬戌五月二日生　貫新安　文公后　水使贈刑判諡武烈夢龍十一世孫　郡守滿六世孫　漢文受學　儒敎

朱東勳 住地全羅南道長興郡長西面如意里二統九戶　甲戌九月十六日生　貫新安

丞相諡文節悅二十一世孫　左承旨明燁七世孫　通政文光六世孫　通政虎采五世孫　通德郎大璉玄孫　贈司僕寺正孟碩曾孫　贈承旨仁台孫　贈嘉善采坤甲午東亂節死事載忠義錄子　漢文受學　官歷　從二品嘉善　以孝行　有鄕道薦狀　儒敎

朱成才 住地全羅南道木浦府石津面江亭里十統一戶　戊午六月十四日生　貫新安

晦菴先生后　漢文受學　官歷　忠勳府都事　篤修經學　齊家有度　儒敎

朱仁煜 住地全羅南道靈岩郡北二終面德林里二統三戶　庚辰十二月二十日生　貫新安

號清溪潛十八世孫　諡文節悅十六世孫　諡文忠思忠十四世孫　熊城君子精十二世孫　號龍岩夢龍九世孫　嘉善泰望五世孫　漢文受學　儒敎

朱最綱 住地黃海道金川郡九水面前佐洞六統九戶　戊申十二月二日生　貫新安

文公三十世孫　安陽侯埜二十九世孫　光國侯諡忠武鉅二十八世孫　奉事天一十一世孫　奉事大樑十世孫　通政東錫子　漢文受學　官歷　正三品通政　秘書丞　儒敎

朱時鐸 住地黃海道載寧郡淸水面桑林洞　丁卯三月十八日生　貫新安

安川君仁十六世孫　贈戶叅繼運孫　同中樞文玉子

漢文受學　官歷　叅奉　儒敎

朱善鐸 住地全羅北道萬頃郡東一面南塘里三統三戶　己未三月十五日生　貫綾城

晦庵先生后　諡文節悅二十五世孫　熊城君子精二十世孫　道亨曾孫　經萓孫　學聖子　漢文受學　官歷　孝陵叅奉　儒敎

朱慶昊 住地全羅北道茂朱郡豐東面鋤洞二統四戶　壬申三月十五日生　貫綾城

晦庵先生后　漢文受學　勤務農桑　實業進就　儒敎

朱榮頊 住地全羅北道古阜郡巨麻面桂洞一統一戶　甲戌三月十六日生　貫新安

戶長號淸溪潛二十八世孫　密直事餘慶二十七世孫　佐理功臣綾城君諡文節悅二十六世孫　兵部尙書諡文簡印遠二十五世孫　開國功臣左贊成熊城君子精二十一世孫　刑判諡武烈夢龍十三世孫　弼煥玄孫　大龜曾孫　洛錫孫　鴻植子　漢文受學　儒敎

朱榮澤 住地全羅北道古阜郡巨麻面桂洞一統八戶　戊寅八月十五日生　貫新安

戶長號淸溪潛二十八世孫　密直事餘慶二十七世孫　佐理功臣綾城君諡文節悅二十六世孫　兵部尙書諡文簡印遠二十五世孫　開國功臣左贊成熊城君子精二十世孫　刑判諡武烈夢龍十三世孫　得煥玄孫　大春曾孫　洛圭孫　順植子　漢文受學　儒敎

朱洛震 住地全羅北道古阜郡白山面元川里五統五戶　庚午十月二十二日生　貫新安

佐理功臣綾城君諡文節悅后　開國功臣左贊成熊城君子精十九世孫　戶判應南十一世孫　通政天柱十世孫　順曰曾孫　孝行斑元孫　叅奉錫鐸子　漢文受學　儒敎

朱亨植 住地全羅北道古阜郡巨麻面南坪里一統三戶　丙寅十二月九日生　貫新安

佐理功臣綾城君諡文節悅二十五世孫　開國功臣左贊成熊城君子精二十世孫　刑判諡武烈夢龍十二世孫　桂宅玄孫　鳳煥曾孫　大建孫　洛應子　漢文受學　儒敎

朱洛善 住地全羅北道古阜郡衙內面黃田里一統五戶　丁亥八月二十六日生　貫新安

開國功臣左贊成熊城君子精十九世孫　監察序十六世孫　戶叅應南十世孫　孝行斑元孫　叅奉錫鐸子　漢文受學　現本里長　儒敎

朱春鐸 住地全羅北道茂朱郡富南面大峙里一
統十戶 壬午八月十六日生 貫新安
翰林學士號淸溪潛二十六世孫 都僉議府事諡文節
悅二十四世孫 典理寺判書仁十九世孫 通德郎信
發八世孫 漢文受學 儒敎

朱仁鐸 住地全羅北道茂朱郡富南面柯亭里七
統六戶 丙寅正月二十九日生 貫新
安 翰林學士號淸溪潛二十六世孫 都僉議府事諡
文節悅二十四世孫 典理寺判書仁十九世孫 通德
郎信發八世孫 孝行叅奉旭魯孫 漢文受學 儒敎

朱炳鐸 住地全羅北道茂朱郡富南面大峙里五
統一戶 丁卯六月二十五日生 貫新
安 翰林學士號淸溪潛二十六世孫 都僉議府事諡
文節悅二十四世孫 贈左軍都統制端二十二世孫
典理寺判書仁十九世孫 通德郎信發八世孫 漢文
受學 儒敎

朱廷益 住地全羅北道茂朱郡富南面大峙里一
統十戶 辛酉四月七日生 貫新安
翰林學士號淸溪潛二十五世孫 都僉議府事諡文節
悅二十三世孫 僉議府事印還二十二世孫 贈左軍
都統制端二十一世孫 典理寺判書仁十八世孫 通
德郎信發七世孫 漢文受學 儒敎

朱鎭杰 住地江原道蔚珍郡遠南面下梅洞四統
六戶 丙戌十二月七日生 貫新安
孝行敎授號獨松世昌后 漢文受學 儒敎

朱天益 住地江原道三陟郡未老面三巨里 甲
子四月二十三日生 貫新安 晦菴先
生后 學雍子 漢文受學 儒敎 氏妻江陵崔氏
孝養其舅 鄕邑稱賢

朱允玉 住地平安北道鐵山郡柏梁面錦峰里二
統二戶 庚申十月一日生 貫綾城
左贊成熊城君子精十九世孫 漢文受學 儒敎

朱承賢 住地平安北道博川郡々內面南湖里六
統五戶 丁酉二月二十四日生 貫綾
城 僉使弘濂孫 漢文受學 儒敎

朱一相 住地平安南道江東郡晶湖面崇義洞六
統九戶 己卯十月二十八日生 貫新
安 鳳章曾孫 嘉善錫洪孫 基洙子 漢文受學
儒敎

朱在昊 住地慶尙南道機張郡中北面月內洞十
三統九戶 甲戌四月五日生 貫熊川
通政時輿玄孫 叅奉道益曾孫 大白孫 學子 漢
文受學 官歷 中樞院議官 儒敎

朱燉植 住地慶尙南道龍南郡西面豊和洞 辛
酉三月二十五日生 貫新安 壬辰功
臣諡武烈夢龍十三世孫 漢文受學 儒敎

朱承奎 住地全羅南道珍島郡臨一面竹林里
丙子生 貫新安 晦菴先生三十五世
孫 承旨應豪十七世孫 府使軾十六世孫 刑判諡
武烈號龍岩夢龍十四世孫 兵叅世立十世孫 武司
果仁榮九世孫 業八世孫 海鏊七世孫 慶己六世
孫 嘉善允逸五世孫 世恒玄孫 達遜曾孫 通政
燦植孫 榮煥子 漢文受學 儒敎

朱泰文 住地全羅南道靈岩郡北一終面蓮洞一
統一戶 戊午六月十日生 貫新安
晦菴先生三十二世孫 翰林學士潛二十九世孫 密
直使餘慶二十八世孫 諡文節悅二十七世孫 縣監
乃謹十八世孫 戶判慶林十六世孫 承旨應豪十四
世孫 刑判夢龍十一世孫 戶議秀吉八世孫 贈司
僕寺正弼義曾孫 贈承旨大仁孫 贈戶叅寶賢子
漢文受學 官歷 龍驤衛副護軍兼五衛將 儒敎

朱洪範 住地全羅南道寶城郡道村面龍湖里二
統一戶 癸亥四月七日生 貫新安
翰林學士號淸溪潛后 贈左贊成諡武烈號龍岩夢龍
十二世孫 通德郎蕃吉十一世孫 縣監應祿十世孫
通德郎嫩達九世孫 軍資監正鳳鳴八世孫 戶議秀
喆七世孫 贈左尹命運六世孫 判官時昌五世孫
通德郎再福玄孫 驎曾孫 大煒孫 忠賢子 漢
文受學 儒敎 子吉洙 玹洙

朱鎭喆 住地全羅南道長興郡會寧面永川里二
統三戶 丁巳五月十七日生 貫新安
晦菴先生后 綾城君諡文節悅十七世孫 吏部尙書
諡忠肅義十五世孫 通政文大五世孫 達俊子 漢
文受學 奉承先訓 孝友敦睦 儒敎

朱炯魯 住地全羅南道光陽郡骨若面馬屹里三
統九戶 庚午三月二十三日生 貫新
安 工叅時東九世孫 通政震源八世孫 忠義衛善
發七世孫 副護軍元必六世孫 漢文受學 官歷
都事 儒敎

朱文圭 住地全羅南道海南郡門內面武古里三
統九戶 辛巳四月四日生 貫新安
晦菴先生三十二世孫 綾城君諡文節號竹樹悅二十
七世孫 兵判號龍巖夢龍十四世孫 漢文受學 歷
本營內兼務里長 本郡棉作組合員 儒敎

朱河錫 住地全羅南道麗水郡三日面德岩里一統八戶　己亥十一月七日生　貫新安
晦菴先生三十三世孫　壬辰功臣工判謚武烈號龍巖夢龍十三世孫　精玉孫　采雲子　漢文受學　官歷從二品嘉善　早讀經傳　律身齊家　不求聲譽　儒敎

朱玄錫 住地全羅南道麗水郡三日面德岩里三統三戶　甲辰正月九日生　貫新安
晦菴先生三十三世孫　壬辰功臣工判謚武烈號龍巖夢龍十三世孫　章玉孫　宗運子　漢文受學　歷太極敎支部敎長　才藝超倫　學行兼備　境內文學之士　崇信儒敎者數百人　名其家塾曰向陽齋　蓋遙其遠慕紫陽之意　太極敎

朱　相 住地全羅北道鎭安郡外面五龍洞一統七戶　己丑四月十六日生　貫新安
晦庵先生三十九世孫　漢文受學　早試場屋　現務實業　儒敎

朱貞圭 住地全羅北道長水郡溪北面白巖里二統二戶　己巳九月十九日生　貫綾州
晦庵先生后　綾城君號淸溪潛二十五世孫　漢文受學　儒敎

朱啓明 住地全羅北道長水郡溪北面月田里一統八戶　甲辰三月七日生　貫新安
文公后　綾城君號淸溪潛后　漢文受學　儒敎

朱洛弼 住地全羅北道長水郡水南面瓦洞里二統七戶　壬申四月一日生　貫新安
贈刑判謚武烈號龍巖夢龍十世孫　副護軍瑛孫　都事甲鐸子　漢文受學　官歷　訓鍊院主簿　中樞院議官　儒敎

朱翰燮 住地全羅北道淳昌郡茂林面南井洞七統三戶　壬申七月十八日生　貫新安
文公三十二世孫　開國功臣左贊成熊城君子精二十三世孫　刑判號龍岩謚武烈夢龍十四世孫　通政洛成孫　雲植子　漢文受學　儒敎

朱永鐸 住地全羅北道茂朱郡富南面大峙里一統九戶　丙寅二月十八日生　貫新安
文公后　翰林學士號淸溪潛二十六世孫　都僉議府事謚文節悅二十四世孫　僉議府事印還二十三世孫　贈左軍都統制端二十二世孫　典理寺判書仁十九世孫　通德郎信發八世孫　漢文受學　儒敎

朱昇澥 住地咸鏡南道安邊郡新里面栗洞三統八戶　戊辰五月二十日生　貫新安
恭議號栗山弼相玄孫　孝行在格　親喪斫指得蘇守墓有虎來護　孫　樂欽任鼓山憲峰門人　漢文受學　歷本郡鄕校有司　掌議　現紳士大同譜贊成員　儒敎

朱源澤 住地京畿道開城郡南部面於造井里三統三戶　己巳十月一日生　貫綾城
十四左贊成綾城君子精十八世孫　牧使瑭十七世孫　漢文受學　官歷　敦寧府都正　儒敎

朱　堅 住地咸鏡南道元山府龍城面秀達里次洞二統五戶　戊子二月四日生　貫新安
晦菴先生二十六世孫　安川君仁十六世孫　孝行旋閭炯玉玄孫　重瑞曾孫　榮彰孫　孝行忱燮子　漢文受學　儒敎

朱仁鐸 住地全羅北道珍山郡北面雲谷里二統七戶　庚寅十二月十四日生　貫新安
翰林學士號淸溪潛二十五世孫　僉議謚文節悅二十三世孫　工曹典書安川君仁十七世孫　牧使贈吏叅允善十世孫　柄弘孫　監察光魯子　漢文受學　儒敎

朱太錫 住地全羅南道麗水郡三日面坪閭里三統六戶　壬申二月七日生　貫新安
現朝鮮紳士大同譜贊成員　儒敎

壬辰功臣工判謚武烈號龍岩夢龍十三世孫　精玉孫　一孝子　漢文受學　歷太極敎支部經義部長　太極敎

朱順俠 住地全羅南道麗水郡三日面花峙里三統九戶　庚寅八月十八日生　貫新安
壬辰功臣工判謚武烈號龍岩夢龍十三世孫　瑢圭孫　周保子　漢文受學　儒敎　氏母金氏　夫病祈指回甦三日　三年居廬　哭不絕聲　一鄕稱嘆

朱珽燮 住地全羅北道淳昌郡豐南面月山里一統九戶　辛未六月九日生　貫新安
文公二十七世孫　安陽侯埜二十六世孫　光國侯諡忠武鉅二十五世孫　翰林號淸溪潛二十四世孫　左相號汝陽餘慶二十三世孫　綾城君謚文節悅二十二世孫　工曹典書安川君仁十七世孫　牧使贈吏叅允善十世孫　柄弘孫　監察光魯子　漢文受學　儒敎

周氏部

周鶴乾 住地全羅南道長城郡南二面內馬里
戊辰七月二日生　貫尙州　贈禮叅號愼齋世鵬十一世孫　漢文受學　官歷　章陵叅奉　現本面長　儒敎

周弼會 住地全羅北道茂長郡星洞面板井里一統七戶　壬戌三月十日生　貫尙州　謚文敏世鵬十四世孫　校理博十三世孫　郡守大儉十世孫　恭奉守仁八世孫　謹軍龜英六世孫　通訓得三玄孫　通政漢宗曾孫　工參俊泰孫　同中樞運基子　漢文受學　官歷　景陵參奉　儒敎　子吉永　元永

周時鎔 住地慶尙南道釜山府沙中面瀛溪洞十二統一戶　庚申九月十六日生　貫尙州　漢文受學　官歷　司憲府監察　歷慶尙南道商務社明查長　釜山港客主支社長　本面鄕約所評議員　本府絕影島私立玉成學校長　同學校設立員　儒敎

周平鎬 住地全羅北道興德郡二南面海巖里二統一戶　壬午三月八日生　貫鐵原　森溪君命雍十六世孫　校理晃十三世孫　贈司僕寺正國秀玄孫　贈承旨萬竑曾孫　贈戶參大鉉孫　五衛將邦一子　漢文受學　儒敎

周大翼 住地全羅南道長興郡熊峙面新田里一統八戶　辛巳十月十二日生　貫尙州　禮參號愼齋世鵬十五世孫　同中樞鴻璣子　漢文受學　官歷　從二品嘉善　孝友其性　忠信其行　儒敎

周炳奎 住地黃海道載寧郡右里面堂隅洞　己酉八月十日生　貫尙州　禮參號愼齋世鵬十五世孫　漢文受學　官歷　智陵參奉　歷本郡鄕校掌議　儒敎

周昌愚 住地全羅南道長興郡有治面苞池里一統一戶　甲寅八月二十六日生　貫尙州　參議宣佐曾孫　嘉善永九孫　嘉善暘敎子　漢文受學　官歷　從二品嘉善　同中樞　現本面長本面小學校副校長　㊙赤十字社員　儒敎

周晶會 住地慶尙南道釜山府沙中面瀛溪洞十二統一戶　甲申正月十三日生　貫尙州　漢文受學　曾經陸軍隊通譯　素以明敏　兼善語學　鎭撫擾攘　頗有成績　勳八等　儒敎

周奭 住地黃海道殷栗郡西下面內村洞一統七戶　庚申九月十六日生　貫溟州　縣監道平五世孫　基燮子　漢文受學　歷本郡鄕校掌議　儒敎

周讚一 住地黃海道殷栗郡北下面雲化洞二統二戶　辛未正月二十七日生　貫尙州　號愼齋世鵬后　注書繼文曾孫　祥麟子　漢文受學　歷本郡鄕校掌議　儒敎

周炳鎬 住地全羅北道興德郡一西面書堂里三統一戶　甲申九月二日生　貫鐵原　森溪君命雍十六世孫　校理晃十三世孫　贈戶參應三孫　孝行旌閭敎官邦垓子　漢文受學　官歷　內部主事　中樞院議官　儒敎　氏祖母貞夫人密陽朴氏　孝烈雙全　事聞蒙旌

周宗翊 住地全羅北道茂長郡大梯面德川里二統三戶　乙巳四月十六日生　貫尙州　號陶隱瑜十四世孫　司僕寺正尙彬十三世孫　司直長孫十二世孫　副護軍文佑十一世孫　郡守大儉八世孫　通德郎鳳七世孫　命仁玄孫　應尙曾孫　德潤孫　道行子　漢文受學　官歷　正三品通政　儒敎　子鎭秋

周炳鎬 住地全羅北道茂長郡白石面牧牛里二統一戶　丁巳八月二十六日生　貫鐵原　謚文忠行儉三十三世孫　森溪君命雍十六世孫　校理晃十四世孫　主簿封九世孫　通政興熙曾孫　嘉善學仁孫　通政邦祐子　漢文受學　官歷　孝陵參奉　從二品嘉善　子泰夏參奉　泰源　孫利英

都氏部

都陽鎭 住地全羅北道井邑郡東面雲斗里一統六戶　丁巳九月一日生　貫星州　判書號靑松堂膺十四世孫　判官昌景九世孫　孝行旌閭府使擧元七世孫　通政永豐子　漢文受學　儒敎

都洪庸 住地全羅北道井邑郡東面雲斗里一統一戶　辛卯三月二十日生　貫星州　判書號靑松堂膺十五世孫　判官昌景十世孫　孝行旌閭府使擧元八世孫　通政永豐孫　參奉浩鎭子　漢文受學　儒敎

都鳳鎭 住地全羅北道淳昌郡上置面雲興里一統八戶　乙卯八月七日生　貫星州　贊成號靑松堂膺十四世孫　判官昌景九世孫　府使擧元七世孫　孝行通政永豐子　漢文受學　官歷

中樞院議官　正三品通政　儒敎

都斗玉 住地全羅南道長興郡會寧面上栗里一
統三戶　庚辰八月三日生　貫星州
恭贊號靑松堂膺二十一世孫　都承旨全陽府院君諡
忠翼永慶十二世孫　監察寬補孫　承旨壽宗子　漢
文受學　官歷　獻陵恭奉　孝友敦睦　以承其先
儒敎　子鎔燮　鎔準

都源堯 住地全羅北道長水郡上番巖面上橋里
二統二戶　甲申三月十五日生　貫星
州　通訓正烈孫　議官慶煥子　漢文受學　官歷
平安南道觀察府主事　儒敎

都玹煥 住地慶尙南道固城郡會賢面新川洞二
統三戶　庚申五月六日生　貫星州
星山府院君順二十四世孫　典理判書孝臣二十一世
孫　奉常大夫號橫溪允吉十八世孫　判書號養眞堂
孟寧十五世孫　恭奉號愼庵愼長七世孫　號雲川錫
勳玄孫　潤彥孫　贈嘉善柄后子　漢文受學　儒敎

都秉權 住地慶尙南道釜山府沙下面下湍洞七
統十戶　庚戌十一月四日生　貫星州
承旨汝弼十九世孫　府使天成十八世孫　漢文受學
官歷　義禁府都事　曾經本面私立養正學校設立員

本里長　儒敎

都新民 住地慶尙南道釜山府邑內面柒山洞十
一統十戶　壬申十月二日生　貫星州
典理尙書順二十七世孫　贈侍中崇谷府院君孝安二
十四世孫　漢文受學　曾經本府書院掌議　地方金
融組合員　龜浦銀行員　儒敎

都淳基 住地慶尙南道固城郡會賢面新川洞
癸未正月六日生　貫星州　星山府院
君陳后　典理尙書順二十四世孫　典理尙書忠朴二
十三世孫　星山君有德二十二世孫　判書孝臣二十
一世孫　奉常大夫號橫溪允吉十八世孫　贈工議夢
麟十二世孫　護軍潤耆曾孫　柄曄孫　進士號時雨
奎煥子　漢文受學　現本面長　儒敎

都局煥 住地慶尙南道固城郡會賢面新川洞一
統十戶　壬午八月二十三日生　貫星
州　典理尙書星山府院君順二十四世孫　典理判書
孝臣二十一世孫　判書孟寧十五世孫　嘉善命守七
世孫　通政元希六世孫　孝行潤光孫　柱普子　漢
文受學　儒敎

玄氏部

玄基奉 住地全羅南道木浦府々內面南橋洞
二十八世孫　乙卯九月四日生　貫星山　尙書玉亮
漢文受學　生員　儒敎

玄斗奎 住地全羅南道濟州郡中面三徒里十七
統七戶　甲戌十月二日生　貫延州
漢文受學　現本面職員　勤勞公務　儒敎

玄泳鎬 住地全羅南道靈巖郡昆二始面鶴溪里
一統九戶　乙酉五月一日生　貫星山
星山府院君德秀后　禮判玉亮后　漢文受學　儒敎

玄周瀅 住地江原道高城郡南面侍郎洞三統六
戶　癸未十一月二十四日生　貫延州
聖玉曾孫　長宗孫　景德子　漢文受學　現本里長
修己恭儉　頗著名譽　儒敎

玄聖寬 住地江原道寧越郡水周面中方里一統
十戶　貫延州　兵部尙書星山府院君
德秀后　判官舜佑五世孫　工判江華君昌震玄孫
漢文受學　儒敎

玄東根 住地平安北道宣川郡深川面付皇里四
統七戶　丁丑九月十日生　貫川寧
判官應源曾孫　漢文受學　官歷　恭奉　儒敎

玄應斗 住地京畿道開城郡北部面禮賓里四十
九統三戶　己酉正月三日生　貫延州
平章事延山君諡景憲覃胤二十三世孫　大司空昌原
君諡正獻德裕二十二世孫　護軍命夏孫　孝行監察
養浩子　漢文受學　官歷　繕工監假監役　司憲府
監察　儒敎

玄斗郁 住地江原道旌善郡新東面芳堤里八統
四戶　乙巳八月十五日生　貫延州
禮判號月沙玉亮十七世孫　禮正號升庵德升 文章壯麗享六賢祠
十世孫　贈兵判應臣九世孫　通政在復孫　嘉善錫
禹子　漢文受學　儒敎

康氏部

康德鎬 住地全羅北道萬頃郡下一道面深浦里
三統六戶　癸亥九月十二日生　貫信
川　信城府院君淵后　承旨元紀十二世孫　贈秘書
丞民和曾孫　贈參贊以文孫　贈贊政權默子　漢文
受學　官歷　健陵恭奉　正三品通政　秘書監丞
從二品嘉善　漢城判尹　儒敎

康憲纘 住地全羅北道全州郡助村面德仲里一
統五戶　甲寅十二月二十三日生　貫

信川　領相濟十五世孫　兵使彥中十三世孫　孝行周臣子　漢文受學　儒敎

康有眞 住地全羅北道臨陂郡南四面龜伏里二統八戶　庚寅七月十五日生　貫谷山　判書允富十六世孫　奉事繼日十世孫　副護軍冀駿曾孫　叅奉孟錫子　漢文受學　官歷　宮內府主事　中樞院議官　儒敎

康堪昇 住地全羅北道臨陂郡西四面龜巖里三統八戶　庚午十二月二十九日生　貫谷山　判書允富十六世孫　孝行旌閭大護軍熙老孫　議官兌喆子　漢文受學　官歷　英義兩國公使館書記　靑松郡守　交隣以忠　治郡以惠　儒敎

康希俊 住地平安南道孟山郡元面水南洞四統九戶　丁丑六月二十九日生　貫信川　象山府院君允成后　漢文受學　歷本郡鄕長　儒敎

康鎭鳳 住地平安南道江東郡晶湖面古鳳洞五統九戶　癸酉七月十九日生　貫谷山　象山伯庶十八世孫　明富曾孫　瑗孫　貞奎子　漢文受學　平壤府師範學校修業　歷本郡鄕校齋長　儒敎

康錫範 住地平安南道江西郡東部面於隱洞二統一戶　庚午九月十五日生　貫信川　五衛將時明曾孫　致賢孫　漢文受學　官歷　電話課主事　歷本郡鄕校々長　儒敎

康承化 住地咸鏡南道安邊郡訪花山面泉水麗洞六統六戶　己未九月二十五日生　貫信川　贊成諡忠文袞十九世孫　同中樞萬世六世孫　通德郎正益曾孫　漢文受學　歷本郡鄕校掌議　儒敎

康斗鉉 住地全羅南道濟州郡中面禾北里三十二統一戶　丁巳二月十二日生　貫信川　左叅贊時弼二十六世孫　監司永十八世孫　漢文受學　官歷　武司果　歷赤十字社正社員　本里長　儒敎

康錫勻 住地全羅南道濟州郡中面三徒里六統九戶　乙丑七月十九日生　貫谷山　谷山府院君允成后　營將綖曾孫　縣監履綴孫　通德郎憲基子　漢文受學　儒敎　子喆洙　早得筆名聲著遠近

康堪默 住地全羅北道臨陂郡々內面東上里四統五戶　己巳七月二十六日生　貫谷山　判書允富十六世孫　大護軍熙老孫　孝行旌閭郡守寅喆子　漢文受學　進士　歷臨瀛學校設立員　群山地方金融組合設立員　東洋生命保險會社員　赤十字社員　儒敎

康熺善 住地黃海道松禾郡下桃源面上斗洞二統四戶　乙亥四月七日生　貫載寧　信城府院君之淵二十四世孫　象山府院君允成十八世孫　安陵府院君諡安靖得龍十七世孫　吏判信十六世孫　德守五世孫　紀模子　漢文受學　歷本郡齋任　儒敎

康永俊 住地黃海道載寧郡淸水面陵村洞一統十戶　壬午十二月十一日生　貫安陵　安陵府院君諡安靖得龍十九世孫　縣監允敷十三世孫　漢文受學　儒敎

文氏部

文炳斗 住地全羅北道萬頃郡東二道面光德里一統六戶　戊寅十月十六日生　貫南平　江城君諡忠宣號三憂堂益漸十九世孫　戰亡功臣叅奉繼明十一世孫　漢玉孫　學權子　漢文受學　儒敎

文大洪 住地全羅北道群山府風面瓢山里二統三戶　辛酉十二月九日生　貫南平　江城君諡忠宣號三憂堂益漸后　判官獻十二世孫　漢文受學　儒敎

文仁止 住地全羅北道群山府風面瓢山里二統五戶　庚申九月二十一日生　貫南平　江城君諡忠宣號三憂堂益漸后　判官獻十七世孫　漢文受學　儒敎　氏曾祖母李氏　祖母吳氏　以烈行兩世褒旌

文贊淑 住地全羅北道群山府風面瓢山里三統四戶　戊子十二月四日生　貫南平　江城君諡忠宣號三憂堂益漸后　判官獻十五世孫　漢文受學　曾經本郡齋任　勤務實業　持身敦厚　儒敎

文榮周 住地全羅北道龍潭郡一東面蘆山里一統三戶　辛酉十一月十八日生　貫南平　贈禮議尙德十四世孫　贈兵叅貴相十一世孫　秉節校尉學七世孫　掌樂院正榮業六世孫　宗尙子　漢文受學　儒敎

文鍾元 住地全羅北道礪山郡合先面新坪里二統五戶　辛未九月二十八日生　貫南

平 江城君諡忠宣號三憂堂益漸二十一世孫 都正
永圭子 漢文受學 官歷 全州郵遞司主事 現川
東 合先兩面長 儒敎

文錫 住地全羅北道全州郡伊東面龍巖里一
統一戶 丁卯八月二十九日生 貫南
平 江城君諡忠宣號三憂堂益漸十八世孫 贈門下
侍中中實十七世孫 左贊成仁烈十四世孫 縣監孟
亨十世孫 同中樞仁哲七世孫 嘉善泰奎子 漢文
受學 官歷 長陵叅奉 儒敎

文思澈 住地全羅北道群山府長面細洞 庚辰
十二月二十八日生 貫南平 江城君
諡忠宣號三憂堂益漸十八世孫 叅議顯十五世孫
監察永奎孫 漢文受學 執贊崔勉菴益鉉門 儒
敎

文用觀 住地全羅南道濟州郡中面禾北里十二
統七戶 辛未二月八日生 貫南平
號三光多省后 祥祚孫 薈潤子 漢文受學 官歷
本郡公立普通學校學務委員 儒敎

文載昌 住地全羅南道綾州郡花南面白岩洞二
統五戶 丙子三月二十二日生 貫南
平 江城君諡忠宣號三憂堂益漸二十一世孫 同中
樞永國曾孫 漢文受學 儒敎

文貞汝 住地慶尙南道釜山府沙下面槐亭洞九
統三戶 甲子七月二十七日生 貫南
平 江城君益漸十九世孫 漢文受學 歷東萊府鄕
校有司 東洋拓殖會社員 本府農進會員 儒敎

文基鉉 住地全羅北道萬頃郡東二道面新興里
一統八戶 己未二月十五日生 貫南
平 平章事諡忠肅克謙二十三世孫 大提學贈戶叅
諡胡簡孝宗十六世孫 秘書丞成麟曾孫 嘉善度庠
孫 嘉善錫昌子 漢文受學 官歷 明陵叅奉 儒
敎 子洪喆 洪允

文豐鉉 住地全羅北道萬頃郡東二道面新興里
一統七戶 甲子九月十一日生 貫南
平 平章事諡忠肅克謙后 順平府院君達漢后 秘
書丞成麟曾孫 嘉善度庠孫 嘉善錫昌子 漢文受
學 官歷 健陵叅奉 秘書丞 從二品 儒敎

炳文吉 住地全羅北道萬頃郡東二道面梯末里
一統二戶 庚寅九月二十三日生 貫
南平 平章事諡忠肅克謙二十二世孫 大提學贈戶
叅諡胡簡孝宗十五世孫 司僕寺正德弘玄孫 吏議
觀周曾孫 同義禁學鳳孫 叅奉得庠子 漢文受學

儒敎

文聖麒 住地全羅北道雲峰郡北下面宋里一統
八戶 戊子九月二十一日生 貫南平
江城君諡忠宣號三憂堂益漸十九世孫 副護軍泰奎
曾孫 贈工議獻達孫 通政煥周子 漢文受學 官
歷 景陵叅奉 儒敎

文章厚 住地全羅北道萬頃郡東二面回龍里三
統六戶 己巳十月十八日生 貫南
平 平章事諡忠肅克謙二十二世孫 大提學贈戶叅
諡胡簡孝宗十五世孫 戶佐鐸孫 叅奉漢成子 漢
文受學 官歷 宮內府主事 儒敎 子璣鎬明陵叅
奉

文炳順 住地全羅北道萬頃郡東二道面梯末里
一統八戶 戊辰六月十三日生 貫南
平 平章事諡忠肅克謙二十二世孫 順平府院君達
漢十六世孫 司僕寺正亨周曾孫 左承旨學瑞孫
副總管彩庠子 漢文受學 官歷 正三品通政 司
憲府監察 儒敎

文東學 住地全羅北道萬頃郡東二道面名泉里
一統七戶 己酉四月十九日生 貫南
平 平章事諡忠肅克謙后 順平府院君達漢后 戶
叅基德孫 判尹師益子 漢文受學 官歷 順康院
叅奉 儒敎

文在宇 住地全羅南道寶城郡白也面庫田里一
統五戶 癸丑五月十七日生 貫南平
江城君諡忠宣號三憂堂益漸十九世孫 寺正號太古
亭希舜八世孫 贈兵判始河六世孫 贈同中樞桂允
孫 領敦寧貴烈子 漢文受學 官歷 繕工監假監
役 從二品嘉善 儒敎

文在轍 住地全羅南道寶城郡栗於面下日里二
統三戶 戊申十一月二十二日生 貫
南平 江城君諡忠宣號三憂堂益漸十九世孫 寺正
號太古亭希舜八世孫 贈兵判始河六世孫 贈同中
樞桂允孫 孝行敎官應烈子 漢文受學 官歷 敦
寧府都正 正三品通政 儒敎 氏父應烈以孝行命
旌閭

文錫斗 住地全羅南道麗水郡雙鳳面熊川里二
統五戶 壬子四月一日生 貫南平
江城君諡忠宣號三憂堂益漸后 校尉應祉十七世孫
嘉善德章曾孫 基俊子 漢文受學 官歷 中樞院
議官 奏任六等 儒敎

文　斌　住地平安北道寧邊郡梧里面鳳舞里四統五戶　庚辰四月六日生　貫南平　尹貞祿孫　監察錫常子　漢文受學　歷漢城種痘司認許員　本里長　儒敎

文聲弘　住地咸鏡南道安邊郡訪花山面二里演湖洞三統一戶　丙午五月二十九日生　貫南平　江城君諡忠宣號三憂堂益漸二十三世孫　工判仲僉十七世孫　叅奉弼成十三世孫　漢文受學　曾經本郡鄕校掌議　有司　現紳士大同譜贊成員　儒敎

文武錫　住地江原道蔚珍郡近北面龍場洞二統二戶　庚辰五月二十五日生　貫南平　江城君諡忠宣號三憂堂益漸十九世孫　贈領相諡靖通政命道玄孫　漢文受學　儒敎

文昌翊　住地平安南道求禮郡文尺面月坪里癸丑十月二十日生　貫南平　江城君諡忠宣號三憂堂益麟曾孫　命愚孫　在會子　漢文受學　儒敎　漸后　漢文受學

文正鉉　住地平安南道甑山郡聖陶面五和里丁卯十一月二十四日生　貫南平　學官歷　表勳院忠義叅奉　中樞院議官　儒敎

文學秀　住地江原道旌善郡臨溪面上臨溪里二統七戶　癸丑十月二十日生　貫南平　江城君諡忠宣號三憂堂益漸十九世孫　贈領相諡靖惠號理谷萊十七世孫　漢文受學　儒敎

文　燁　住地全羅南道昌平郡玉山面荷洞里七統七戶　乙亥二月七日生　貫南平　江城君諡忠宣號三憂堂益漸二十四世孫　孝行敎官

文世郁　住地平安北道義州府館里面東洞二統十戶　丁丑四月二十三日生　貫南平　江城君諡忠宣號三憂堂益漸十九世孫　贈領相諡靖同中樞以章五世孫　聖元曾孫　承烈孫　麟筆子　漢文受學　官歷　康陵叅奉　儒敎

文武權　住地江原道平康郡南面馬谷里四統五戶　壬申正月十二日生　貫南平　左

贈奉常司提調光瑞五世孫　司僕寺正啓濂玄孫　贈禮議義豪曾孫　戶叅喜彩孫　同中樞昌俊子　漢文受學　官歷　中樞院議官　儒敎

文奇行　住地全羅南道長水郡會寧面昇平里一統五戶　丁酉十一月四日生　貫南平　江城君諡忠宣號三憂堂益漸十七世孫　進士叅九世孫　贈兵議斗光孫　孝行贈敎官號農圃永璉子　漢文受學　官歷　叅奉　儒敎

文伸學　住地全羅北道茂長郡上里面九山里一統六戶　庚戌十月十三日生　貫南平　獻納中庸十八世孫　吏佐承孫十七世孫　原從功臣允明十四世孫　通德郎發遜十三世孫　司僕寺正以完曾孫　尙鳳孫　貴應子　漢文受學　官歷　武司果　儒敎

文章一　住地全羅北道茂長郡二東面孝貞里甲寅三月二十五日生　貫南平　江城君諡忠宣號三憂堂益漸十九世孫　戶佐承孫十六世孫　監察致昌十五世孫　學士晟錄七世孫　主簿世奉玄孫　尙彩曾孫　叅奉以得孫　德輝子　漢文受學　儒敎　子金榮　允榮　吉榮　孫大昌　次昌　聖昌　敬昌

文普涉　住地全羅南道順天郡道里面鴻頭里三統九戶　己卯十一月一日生　貫南平　江城君諡忠宣號三憂堂益漸二十一世孫　牧使號楓菴緯世十一世孫　僉中樞號陽菴括凱十世孫　漢文受學　曾經本郡金融組合所評議員　崇學務本　名實俱全　儒敎

文泰彥　住地全羅南道順天郡雙岩面南亭里三統三戶　己卯十月一日生　貫南平　江城君諡忠宣號三憂堂益漸二十一世孫　吏議號聾齋記房十一世孫　通政必謙八世孫　承旨章仲曾孫　秘書丞興淡孫　同中樞正奎子　漢文受學　官歷　童蒙敎官　惠陵叅奉　專意經學　佩望甚卻　儒敎

文按奎　住地全羅南道順天郡雙岩面南亭里三統一戶　甲寅六月二十一日生　貫南平　江城君諡忠宣號三憂堂益漸二十世孫　吏議號聾齋記房十世孫　通政必謙七世孫　叅贊慶曾孫　資憲章仲孫　通政興淑子　漢文受學　官歷　司憲府監察　精修醫學　博施有術　儒敎

文應鉉　住地全羅南道靈岩郡終南面鶯巢里二統七戶　乙卯生　貫南平　江城君諡忠宣號三憂堂益漸二十世孫　號曉隱諡景惠和十八

世孫　禮議諡敬肅尙行十六世孫　號栢軒明會十世孫　持平號淸河復亨六世孫　贈秘書丞永華會孫　贈叅書官東翰孫　贈內協致純子　漢文受學　官歷從二品嘉善　內藏院副卿　儒敎

文瓊鎭

住地全羅南道靈岩郡郡終南面蓮村里一統一戶　丙辰五月十四日生　貫南平

江城君諡忠宣號三憂堂益漸二十世孫　號晩隱諡景惠和十八世孫　禮議諡敬肅尙行十六世孫　號栢軒明會十世孫　持平號淸河復亨六世孫　通政永喆會孫　資憲宗煥孫　嘉善致基子　漢文受學　官歷水輪院主事　正三品通政　從二品嘉善　儒敎

文定錫

住地全羅南道靈岩郡昆一始面春洞三統七戶　乙亥生　貫南平

江城君諡忠宣號三憂堂益漸二十四世孫　禮議尙行二十世孫　牧使穆十九世孫　郡守澣十七世孫　牧使彬六世孫　軍資監正仲善玄孫　叅議三逋會孫　資憲吉祚子　漢文受學　官歷　司果　副護軍　五衛將　崇德力行　隣里矜式　儒敎

文虞錫

住地全羅南道海南郡淸溪面長才里三統一戶　甲戌十一月二十二日生　貫南平

江城君諡忠宣號三憂堂益漸二十四世孫　禮議尙行二十世孫　牧使穆十九世孫　郡守澣十七世孫　牧使彬六世孫　軍資監正仲善玄孫　府使宗煥子　漢文受學　官歷　司憲府監察貞陵叅奉　中樞院議官　力行尙古　立志惟堅　儒敎

文　錘

住地全羅南道靈岩郡郡終南面栗亭里二統二戶　戊午六月四日生　貫南平

順平君達漢十六世孫　掌令號立齋躍淵玄孫　號聾窩圭生子　漢文受學　儒敎

文圭賢

住地全羅南道靈岩郡郡終面場岩里一統二戶　丁巳三月二十七日生　貫南平

大提學諡孝簡孝宗十五世孫　叅奉彭聃十世孫　戶議昌赫七世孫　贈司僕寺正起澤曾孫　贈承旨秉奎孫　漢文受學　官歷　從二品嘉善　同知中樞府事五衛將　儒敎

文聖五

住地全羅南道靈岩郡郡終面栗亭一統九戶　己未四月六日生　貫南平

順平君達漢十六世孫　壬辰功臣圭簿號美村後素九世孫　縣歷獻賁五世孫　漢文受學　儒敎

文永國

住地全羅南道靈岩郡郡終面會化亭壬申八月四日生　貫南平

順平君達漢十七世孫　大提學諡孝簡孝宗十六世孫　縣監號白蓮益周十一世孫　通政光善子　漢文受學　儒敎

文萬善

住地全羅南道靈岩郡郡終面會化亭四統五戶　戊子五月一日生　貫南平

順平君達漢十六世孫　大提學諡孝簡孝宗十五世孫　禮賓寺正號楓崖彭聃十一世孫　贈司僕寺正秉準曾孫　贈承旨燮勳孫・贈叅判圭演子　漢文受學　官歷　敦寧府都正　從二品嘉善　同中樞　儒敎

文基鉦

住地全羅南道靈岩郡郡終面會化亭二統一戶　丙寅十月十七日生　貫南平

順平君達漢十五世孫　大提學諡孝簡孝宗十四世孫　禮賓寺正號楓崖彭聃十世孫　贈司僕寺正在德五世孫　贈承旨燮五玄孫　贈叅判重澤曾孫　同中樞秉孫　鼎勳子　漢文受學　儒敎

文圭泮

住地全羅南道靈岩郡郡終面永春亭二統二戶　辛卯九月四日生　貫南平

順平君達漢十五世孫　訓導尙素八世孫　贈秘書丞斗熙子　漢文受學　公立本郡普通學校修業　官歷敬陵叅奉　正三品通政　儒敎

文基祥

住地全羅南道靈岩郡郡終面永春亭一統五戶　壬申十月十四日生　貫南平

大提學諡孝簡孝宗十六世孫　縣監號白蓮益周十一世孫　通政光善子　漢文受學　儒敎

文萬善

住地全羅南道靈岩郡郡終面會化亭四統五戶　戊子五月一日生　貫南平

順平君達漢十六世孫　大提學諡孝簡孝宗十五世孫　禮賓寺正號楓崖彭聃十一世孫　贈司僕寺正秉準曾孫　贈承旨燮勳孫・贈叅判圭演子　漢文受學　官歷　敦寧府都正　從二品嘉善　同中樞　儒敎

文基鉦

住地全羅南道靈岩郡郡終面會化亭二統一戶　丙寅十月十七日生　貫南平

順平君達漢十五世孫　大提學諡孝簡孝宗十四世孫　禮賓寺正號楓崖彭聃十世孫　贈司僕寺正在德五世孫　贈承旨燮五玄孫　贈叅判重澤曾孫　同中樞秉孫　鼎勳子　漢文受學　儒敎

文圭泮

住地全羅南道靈岩郡郡終面永春亭二統二戶　辛卯九月四日生　貫南平

順平君達漢十五世孫　訓導尙素八世孫　贈秘書丞斗熙子　漢文受學　公立本郡普通學校修業　官歷敬陵叅奉　正三品通政　儒敎

文基祥

住地全羅南道靈岩郡郡終面永春亭一統五戶　壬申十月十四日生　貫南平

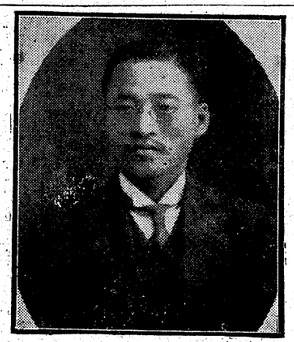

大提學諡孝簡孝宗后　贈承旨秉源孫　吉勳子　漢文受學　官歷　貞陵叅奉　儒敎

文鍾龜

住地全羅北道群山府朴面南內洞　甲申十一月十九日生　貫南平　江城君諡忠宣號三憂堂益漸十八世孫　孝行進士正學孫　監役漢奎子　漢文受學　官歷　本郡叅事　普通學校學務委員　會經沃溝進明學校總務　本郡水利組合設立委員　地方金融組設立委員　臨陂水利組合設立委員　勳業委員　儒敎

文奎錫

住地全羅北道群山府朴面鳳凰里一統三戶　壬申六月十三日生　貫南平

江城君諡忠宣號三憂堂益漸十七世孫　命孝曾孫
孝行副護軍光烈孫　議官璋賢子　漢文受學　官歷
惠民院主事　儒敎　氏曾祖母姜氏有烈行　母杜氏
孝行卓絕　氏亦以誠孝　繼承家法　鄕里欽服

文錫圭 住地全羅北道井邑郡北面裙帶洞一統五戶　庚寅十一月五日生　貫南平
江城君諡忠宣號三憂堂益漸十七世孫　贈兵判諡純質中誠十六世孫　諡敬肅尙行十三世孫　孝行得資六世孫　學行德仁五世孫　叅奉秉基子　漢文受學　儒敎　氏高祖東嬴　母病裂指　回甦天命　事載淳昌邑誌

文榮一 住地全羅北道鎭安郡郡內面上道二洞里七統一戶　甲子八月三日生　貫南平　漢文受學　官歷　通信司電話課主事　侍講院侍講官　儒敎

文炳烈 住地全羅北道萬頃郡東二面孔德里七統一戶　壬辰七月二十三日生　貫南平　江城君諡忠宣號三憂堂益漸十九世孫　戰亡功臣叅奉繼明十一世孫　叅奉仁權子　漢文受學　現本里長　氏祖母李氏　有烈行　儒敎

文章博 住地全羅北道萬頃郡東二道面龍里三統四戶　庚申正月十九日生　貫南平　諡忠肅克謙二十二世孫　郡守命昌十三世孫　叅奉漢成子　漢文受學　進士　早年文藝　夙試場屋　儒敎

文昌尙 住地全羅北道萬頃郡東二道面科洞里二統六戶　戊午十月十四日生　貫南平　諡忠肅克謙二十一世孫　郡守命昌十二世孫　承旨性浩子　漢文受學　官歷　英陵叅奉　儒敎

文鎭鎬 住地慶尙南道機張郡上西面熊川洞二統三戶　癸未十一月十五日生　貫南平　江城君諡忠宣號三憂堂益漸后　副護軍夢日玄孫　明翰曾孫　鳳魯孫　在亨子　漢文受學　曾經本面長　儒敎

文泰相 住地全羅南道寶城郡白也面隱峙里　貫南平　輔國號三光多省四十四世孫

江城君諡忠宣號三憂堂益漸二十一世孫　吏佐琰十八世孫　號太古亭希舜十世孫　左承旨世泰九世孫　贈嘉善同知亭烈曾孫　在郁孫　漢文受學　官歷　童蒙敎官　自齠齡無違親志定省之節一遵古禮嚴親偶得嬰疾百藥無效幾至危急之際刲股煎進甦回卽絕之命及其喪也廬于墓側隣里欽嘆有鄕道薦　儒敎

文敏奎 住地慶尙南道龍南郡關山面虎頭洞七統二戶　壬戌正月十八日生　貫南平　江城君諡忠宣號三憂堂益漸后　承旨得臣后　漢文受學　官歷　義陵叅奉　正三品通政　歷赤十字社員　儒敎

文命勳 住地全羅南道靈岩郡々終面反石亭二統七戶　庚申七月二十日生　貫南平　通訓載尙七世孫　號愚隱堂鳳來六世孫　贈承旨號景齋昌燁五世孫　贈叅判號橘亭德鵬玄孫　叅判號泮莊燊奎曾孫　將仕郎晋澤孫　號檜隱秉成子　漢文受學　儒敎

文永頡 住地全羅南道靈岩郡々終面新石亭一統十戶　庚午四月十三日生　貫南平　順平君達漢十七世孫　大提學諡孝簡孝宗十六世孫　牧使敘十五世孫　縣監號白達益周十一世孫　贈司僕寺正鎭國曾孫　贈叅議奎源孫　贈叅判昌秀子　漢文受學　官歷　從二品嘉善　龍驤衛護軍　昌德宮衛將　儒敎

文圭河 住地全羅南道靈岩郡々終面會化亭一統十戶　丁未七月二十日生　貫南平　大提學諡孝簡孝宗十四世孫　叅議鳳儀七世孫　僉中樞昌煜六世孫　孝行世勳子　漢文受學　儒敎

文圭濂 住地全羅南道靈岩郡々終面場岩里己未正月十四日生　貫南平　司僕寺正起澤曾孫　承旨秉奎孫　漢文受學　官歷　敦寧都正　儒敎

文慈善 住地全羅南道靈岩郡々終面會化亭二統六戶　庚寅十月二十日生　貫南平　大提學諡孝簡孝宗十五世孫　牧使敘十四世孫　禮賓寺正彭聃十一世孫　叅判號敦齋益澤玄孫　都事著勳孫　圭澈子　漢文受學　受業于季父圭簡　溯求崔勉菴餘源　學術極明　現公立普通學校修業　儒敎

文百欽 住地全羅南道靈岩郡々終面永春亭一統四戶　丁卯四月十八日生　貫南平　大提學諡孝簡孝宗后　直長孟和十三世孫　處士號

无號齋楫曾孫　漢文受學　官歷　厚陵叅奉　儒敎

文閏善 住地全羅南道靈岩郡々終面場岩盤石
亭二統八戶　甲申閏五月三日生　貫南平
大提學諡孝簡孝宗十五世孫　叅奉號楓崖彭
聃十世孫　叅議鳳儀八世孫　叅判昌嶼七世孫　叅
議號松隱起澤玄孫　叅判秉翕曾孫　同知琪勳孫
通政圭鵬子　漢文受學　官歷　叅奉　儒敎

文昌會 住地全羅南道靈岩郡昆一終面鶴松里
一統九戶　壬戌正月五日生　貫南平
江城君諡忠宣號三憂堂益漸二十一世孫　禮議尙行
十六世孫　監司昌十四世孫　號春亭緯天十一世孫
縣監希凱十世孫　叅判益明九世孫　通德郎德昊六
世孫　居士基學孫　漢文受學　儒敎

文昌祚 住地全羅南道靈岩郡昆一終面鶴松里
二統九戶　丁丑四月二十日生　貫南平
江城君諡忠宣號三憂堂益漸二十一世孫　禮議
尙行十六世孫　監司昌十四世孫　號春亭緯天十一
世孫　縣監希凱十世孫　叅判益明九世孫　通德郎
德昊六世孫　通政基龍孫　力學篤農　謹守先業
漢文受學　儒敎

文厚官 住地全羅南道莞島郡所安面黎南里二
統三戶　癸酉三月三日生　貫南平
江城君諡忠宣號三憂堂益漸二十一世孫　承旨次萬
五世孫　五衛將策山玄孫　通政斗彩曾孫　五衛將
順旭孫　叅泰正宗子　漢文學　官歷　宮內府主
事　勤儉篤學　謹守世業　儒敎　氏父正宗　潛心
經學　敦尙行誼　其於事親　養志爲主　居喪　哀
毁過度　母密陽朴氏　孝舅姑睦親戚　一鄕幷稱其
賢

文桂洪 住地全羅南道長興郡有治面德山里二
統五戶　庚午七月二日生　貫南平
開國伯諡武成號三光多省后　江城君諡忠宣號三憂
堂益漸十九世孫　叅判號楓菴緯世十世孫　戶叅號
德隱錫璉孫　都事號梅谷孟潤子　漢文受學　官歷
地方委員　歷本郡鄕校掌議　都有司　本面公錢領
收員　現本面長　地方金融組合評議員　棉作組合
評議員　居家孝友　親務恪勤　人皆稱善　儒敎

文厚實 住地全羅南道莞島郡所安面黎南里二
統四戶　乙亥正月六日生　貫南平
江城君諡忠宣號三憂堂益漸二十一世孫　承旨次萬
五世孫　五衛將策山玄孫　通政斗彩曾孫　五衛

順旭孫　正弼子　漢文受學　謹奉母訓　躬耕力學
澹視榮利　儒敎　氏母金海金氏　歸文氏未幾　所
天病猶　刲股見效　及喪　念其姑老子幼　不忍下
從　强忍安心　竟而成家

文在龍 住地全羅南道長興郡長西面禾洞里一
統六戶　庚辰二月二十五日生　貫南平
叅奉號白草堂叅十四世孫　主簿山雄十三世孫
進士號磊村成質十一世孫　炳台子　漢文受學　躬
耕好讀　隣里共推　儒敎

文洪烈 住地全羅南道長興郡有治面大里　壬
辰二月十八日生　貫南平　江城君諡
忠宣號三憂堂益漸二十二世孫　叅判號楓菴緯世十
三世孫　監察號竹汀宗鉉曾孫　兵叅號耻川振浩孫
學行東宇子　漢文受學　詩禮孝友　自成其家　儒
敎

文應鉉 住地全羅南道長興郡有治面大里一統
六戶　戊辰七月十日生　貫南平　開
國伯諡武成號三光先生多省后　江城君諡忠宣號三
憂堂益漸十九世孫　叅判號楓菴緯世十世孫　號小
竹軒基珏子　漢文受學　歷本面公錢領收員　現本
面小學校學監　棉作組合長　事親以孝　敎子以義

一鄕咸稱　儒敎

文孟獻 住地全羅南道長興郡有治面朝陽里八
統三戶　壬寅四月二十一日生　貫南
平　開國伯諡武成號三光先生多省后　平章事諡忠
肅克謙后　江城君諡忠宣號三憂堂益漸十九世孫
叅判號楓菴緯世十世孫　叅議號葛翁弘凱九世孫
孝贈童蒙敎官號无憫就光曾孫　號梧崗璔默子　漢
文受學　官歷　中樞院議官　正三品通政　從二品
嘉善　曾經本郡鄕校齋長　儒敎

文基弘 住地全羅南道長興郡有治面大三里二
統三戶　己酉七月十日生　貫南平
開國伯諡武成號三光先生多省后　江城君諡忠宣號
三憂堂益漸十八世孫　叅判號楓菴緯世九世孫　贈
司僕寺正維光曾孫　贈承旨日奎孫　贈戶叅思元子
漢文受學　官歷　從二品嘉善　同中樞　從事實業
經濟有餘　儒敎

文桂泰 住地全羅南道長興郡有治面德山里二
統三戶　甲戌四月二日生　貫南平
開國伯諡武成號三光先生多省后　江城君諡忠宣號
三憂堂益漸十九世孫　叅判號楓菴緯世十世孫　戶
叅號德隱錫璉孫　同中樞號稼圃五潤子　漢文受學

修業崔勉菴益鉉門　官歷　惠民院主事　中樞院議官　正三品通政　現本面公錢領收員　棉作組合評議員　性度溫雅　學問精實　以爲一鄉所推　儒敎

文桂淑

住地全羅南道長興郡有治面月亭里二統七戶　己卯二月十七日生　貫南平

江城君諡忠宣號三憂堂益漸二十世孫　都承旨諡景惠號晩隱和十八世孫　進士號遯齋繼祥九世孫　副護軍桂榮六世孫　副護軍興連五世孫　司僕寺正光洙曾孫　嘉善壯孫孫　恭奉以權子　漢文受學　躬耕力學　謹守本分　儒敎

文貞源

住地全羅南道長興郡有治面勒龍里一統八戶　丁巳五月十八日生　貫南平

開國伯諡武成號三光先生多省后　江城君諡忠宣號三憂堂益漸二十世孫　恭判號楓菴緯世十一世孫　進士號能窩祖光五世孫　通德郎號灌圃基正孫　通德郎號竹軒采鉉子　漢文受學　官歷　恭奉　曾經本郡鄉校掌議　鄉約長　性度淳懋　詩禮爲務　儒敎

文泰奎

住地全羅南道長興郡有治面新基里一統三戶　己卯二月三十日生　貫南平

開國伯諡武成號三光先生多省后　江城君諡忠宣號三憂堂益漸二十世孫　恭判號楓菴緯世十一世孫　贈恭議號葛翁弘凱十世孫　贈司僕寺正號默軒達極玄孫　贈承旨號農圃周默曾孫　贈戶恭號梅軒孟賢孫　五衛將號農隱琮彩子　漢文受學　居家行誼　芥視榮利　儒敎

文章炫

住地全羅南道長興郡會寧面三莊里二統五戶　庚辰八月十七日生　貫南平

江城君諡忠宣號三憂堂益漸十八世孫　府使蘊十六世孫　孝行號白草堂參十二世孫　軍資監副正希舜十世孫　通政號懶翁德烈五世孫　秉濟子　漢文受學　孝友敦睦　以齊其家　儒敎

文濟亮

住地全羅南道長興郡會寧面道岡里二統六戶　辛巳七月十七日生　貫南平

江城君諡忠宣號三憂堂益漸二十世孫　號白草堂參十一世孫　進士號老圃永博五世孫　采奎子　漢文受學　律身齊家　以守先業　儒敎

文奎祥

住地全羅南道長興郡會寧面三莊里三統四戶　壬辰六月十三日生　貫南平

江城君諡忠宣號三憂堂益漸十九世孫　孝行號白草堂參十三世孫　軍資監副正希舜十一世孫　禹烈子　漢文受學　勤務農業　奉先事親　儒敎

文處玉

住地全羅南道智島郡岩泰面翠峽里二統三戶　戊寅十二月十四日生　貫南平

漢文受學　儒敎　氏母金海金氏　幼有婦德　其姑有病　思食鮮魚　夫人仰天號哭　奔走海上有一老嫗　大呼授繡魚一尾　因忽不見　歸而供奉病得快甦　人以爲孝感所致

文錫麟

住地全羅南道長興郡泉浦面墨山里一統二戶　癸亥正月二十九日生　貫南平

江城君諡忠宣號三憂堂益漸十九世孫　都承旨和十七世孫　禮議尙行十五世孫　宣武功臣旋閭軍資直長英凱九世孫　副護軍就郁八世孫　虞候號湖隱尙彪七世孫　聘壽曾孫　孝行思星孫　同中樞基祖子　漢文受學　官歷　司憲府監察　司僕寺正正三品通政　篤行孝友　鄉黨咸稱　儒敎　子炯泰　英泰

文仲烈

住地全羅南道珍島郡明今面活谷里三統十戶　庚寅十一月二日生　貫南平

平章事諡武成多省三十四世孫　太師諡武烈倬三十三世孫　左僕射翼三十二世孫　尙書諡敬靖裕三十一世孫　平章事諡忠肅克謙三十世孫　尙書得俊二十五世孫　開城尹克儉二十四世孫　判書允恪二十三世孫　江城君諡忠宣號三憂堂益漸二十一世孫　直提學號楓菴緯世十九世孫　縣監球十八世孫　東正尙廉十七世孫　世子賓客應十六世孫　恭奉億昌十五世孫　達信曾孫　鳳遲孫　龍淵子　漢文受學　儒敎　子百萬　氏母廣州李氏　早年寡居　當夫忌日　不食酒肉　敎養遺孤　不墜門戶

文贊洪

住地全羅南道珍島郡明今面晩吉里七統九戶　壬申八月二十日生　貫南平

平章事諡武成多省后　江城君諡忠宣號三憂堂益漸后　翰林中誠十八世孫　吏正尙廉十五世孫　通政達云孫　恭奉敬仲子　漢文受學　孝養老慈　不乏甘旨　友愛弟兄　模範隣里　儒敎　子七星

文永哲

住地慶尙南道釜山府東上面盤如洞二統一戶　丙辰九月二十日生　貫南平

克中玄孫　東純曾孫　禹會孫　鳳昊子　漢文受學　歷本郡鄉校掌議　都有司　本里長　本面公錢領收員　儒敎

文鳳奎

住地慶尙南道釜山府左耳面德川洞河亭里六統七戶　乙巳六月十九日生　貫南平

富民侯江城君諡忠宣號三憂堂益漸十九世孫　贈判決事世輝十一世孫　是仁曾孫　致復孫

翊祥子 漢文受學 歷本里長 儒敎

文佑權 住地慶尙南道釜山府左耳面德川洞河亭里八統八戶 戊午五月二十二日生 貫南平 富民侯江城君諡忠宣號三憂堂益漸二十世孫 贈判決事世輝十二世孫 致復曾孫 翊祥孫 戴奎子 漢文受學 歷本里長 儒敎

文道洪 住地慶尙南道晋州郡省乙面長芝洞三統九戶 辛巳六月六日生 貫南平 江城君諡忠宣號三憂堂益漸二十一世孫 牧使佑昌十九世孫 生員鈺十一世孫 漢文受學 儒敎

文章坤 住地全羅南道寶城郡福內面月村里一統七戶 戊午八月二十七日生 貫南平 江城君諡忠貞號三憂堂益漸后 漢文受學 官歷內部主事 勤儉自守 實業從事 儒敎 子在豐

文中錫 住地全羅南道麗水郡華陽面利大里四統九戶 己卯正月十六日生 貫南平 江城君諡忠宣號三憂堂益漸二十世孫 都事基順(天性純孝過庸甘旨靡不用極親病危急嚙指注血同甦二日有士林狀辨恨未蒙褒典) 子 漢文受學 常讀大學一部 暫不廢釋 儒敎

文雲煥 住地全羅南道咸平郡赤良面加馬里一統四戶 庚午二月十日生 貫南平

江城君諡忠宣號三憂堂益漸后 五衛將性鎭曾孫 通政永基孫 敎官鍾休子 漢文受學 官歷 貞陵叅奉 正三品通政 儒敎

文桂行 住地全羅南道長興郡安下面鶴松里四統九戶 庚辰九月二十一日生 貫南平 江城君諡忠宣號三憂堂益漸十九世孫 翰林學士中誠十八世孫 藝文館提學和十七世孫 縣監琰十六世孫 禮議尙行十五世孫 贈工判蘊十四世孫 縣監昌十三世孫 泰事賢十二世孫 贈工議亮十一世孫 僉兵判號楓菴緯世十世孫 主簿元凱九世孫 號晦軒再郁八世孫 號德庵德基五世孫 左尹號菊坡彦淑玄孫 文正郎號曉醒周奎曾孫 戶叅號松山錫七孫 同中樞號海隱斗杓子 漢文受學 篤務農業 奉先治家 儒敎 子正燮 鳳燮

文洙鉉 住地全羅南道木浦府一西面上馬田三統五戶 辛亥四月二十六日生 貫南平 三韓壁上功臣諡武成多省后 漢文受學 篤行孝友 勸務敎育 儒敎

文基宇 住地全羅南道木浦府佐村面雙橋里二統四戶 庚申三月十日生 貫南平 開成伯諡武成多省四十二世孫 江城君諡忠宣益漸十九世孫 直提學諡景惠和十七世孫 副提學尙儉十五世孫 漢文受學 從事醫業 廣濟有術 儒敎

文奇洪 住地全羅南道木浦府進禮面沙湖里一統六戶 甲申正月七日生 貫南平 三韓壁上功臣諡武成多省后 江城君諡忠宣益漸二十二世孫 直提學諡景惠和二十世孫 禮議尙德十八世孫 戶叅斗鉉孫 漢文受學 素以早孤 勤儉務本 克成其家 儒敎

文崇洙 住地全羅南道木浦府進禮面古昌山里二統十戶 庚午十月十一日生 貫南平 三韓壁上功臣諡武成多省四十四世孫 平章事諡忠肅克謙二十八世孫 江城君諡忠宣益漸二十一世孫 直提學諡景惠和十九世孫 贈兵叅穆十六世孫 判尹光相五世孫 贈承旨思燗玄孫 贈戶叅致基曾孫 同中樞錫厚子 漢文受學 官歷 司憲府監察 從二品嘉善 同中樞兼五衛將 儒敎 子庸機 元機

文正祚 住地全羅南道長興郡會寧面東村里一統三戶 癸亥十月十八日生 貫南平 縣令應祿十二世孫 通政日彥子 漢文受學 事親至孝 冬必溫夏必凉 每其奉養食物 必先嘗而後

獻親 儒敎 子泰俠 石淳

文曈烈 住地慶尙南道釜山府東上面錦絲洞三統五戶 庚午五月二十三日生 貫南平 平章事江城君諡忠宣益漸后 叅奉夏鼎九世孫 致環孫 龍五子 漢文受學 儒敎

文周錫 住地慶尙南道釜山府北面久瑞洞二統二戶 甲子七月十日生 貫南平 思灝玄孫 起廷曾孫 奎烈孫 亨宇子 漢文受學 曾經本郡鄕校掌議 儒敎

文和逸 住地慶尙南道釜山府西上面余古洞一統一戶 乙巳四月二十五日生 貫南平 上柱國諡武成多省三十九世孫 平章事江城君諡忠宣號三憂堂益漸十五世孫 漢文受學 曾經本郡鄕校掌議 儒敎

文化宇 住地慶尙南道釜山府西上面巨堤洞大堤里二統五戶 丁卯六月五日生 貫南平 上柱國諡武成多省四十二世孫 平章事江城君諡忠宣號益漸十八世孫 都有司奎斗子 漢文受學 曾經本郡鄕校掌議 書院掌議 儒敎

文濟尙 住地全羅南道靈岩郡終南面蓮村里一統一戶 甲戌四月三日生 貫南平

江城君諡忠宣號三憂堂益漸二十一世孫　諡景惠號晩隱和十九世孫　諡敬肅尙行十七世孫　號柏軒明會十一世孫　持平號淸河復亨七世孫　禮議永喆玄孫　資憲宗煥曾孫　嘉善致基孫　通政瓊鎭子　漢文受學　官歷　英陵叅奉　儒敎

文濟權 住地全羅南道康津郡列樹面九祥里六統九戶　丙辰正月十七日生　貫南平

江城君諡忠宣號三憂堂益漸二十一世孫　左贊成諡忠純號道菴雍十六世孫　贈領相號月坡九淵十四世孫　孝行贈戶叅光信八世孫　贈通政祥基子　漢文受學　官歷　健元陵叅奉　敦孝篤學　早有雅望　儒敎

文錫孝 住地全羅南道海南郡黃原面冠春里二統五戶　癸亥五月五日生　貫南平

江城君諡忠宣號三憂堂益漸二十世孫　左贊成諡忠純號道菴雍十五世孫　縣監號思齋彬十四世孫　郡守號晩隱九澤十三世孫　贈承旨號南湖大奎子　漢文受學　現本郡地主會員　躬行節約　謹守庭訓　儒敎

文喆鎭 住地全羅北道長水郡天川面遯村里一統二戶　癸酉七月八日生　貫南平

江城君諡忠宣號三憂堂益漸十七世孫　諫議贈叅知門下侍中諡毅安仲實十六世孫　漢文受學　儒敎

文福淳 住地全羅北道古阜郡西部面靑龍里三統二戶　庚辰正月十一日生　貫南平

江城君諡忠宣號三憂堂益漸十九世孫　翰林學士贈兵判純質十八世孫　逸都承旨號晩隱和十七世孫　翰林尙廉十五世孫　贈戶叅號蘭坡貫道九世孫　嘉善同中樞希聖八世孫　武宣傳號翠圃榮振七世孫　通德郎德章五世孫　嘉善副護軍永吉孫　通政鍾喆子　漢文受學　性本正直　自幼篤於孝友　事親齊家　必以誠分　及其丁憂　喪葬以禮　交隣接人信義必符　時人稱古家遺範　歷武城書院掌議　色掌本郡文廟色掌　儒敎　氏生父監察鍾國以孝登薦

文成國 住地全羅北道興德郡二南面石門里一統一戶　丁巳十一月一日生　貫南平

江城君諡忠宣號三憂堂益漸十八世孫　獻納中庸十七世孫　達河孫　鳳元子　漢文受學　官歷　明陵叅奉　儒敎

文鉉泰 住地全羅北道興德郡下南面白溪里一統七戶　甲戌十月十六日生　貫南平

江城君諡忠宣號三憂堂益漸十九世孫　獻納中庸十八世孫　鳳元孫　彦國子　漢文受學　官歷　惠陵叅奉　儒敎

文彩球 住地全羅北道鎭安郡與面物谷里三統三戶　甲辰十一月十六日生　貫南平

江城君益漸二十一世孫　忠繪曾孫　中樞院議官基周孫　進士鏡淑子　漢文受學　工於文翰　守分篤農　儒敎

文永贊 住地慶尙南道河東郡北面稷田洞二十八統四戶　辛卯七月十二日生　貫江城　平章事江城君諡忠宣號三憂堂益漸后　號江齋練十世孫　在伯孫　澈鎬子　漢文受學　儒敎

文琮默 住地慶尙南道釜山府沙下面平林里十統六戶　丙寅五月七日生　貫南平

平章事江城君諡忠宣號三憂堂益漸十七世孫　漢文受學　曾經本府鄕校掌議　都有司　赤十字社員

農工銀行株主　養正學校任員　儒敎

文基永 住地慶尙南道釜山府北面釜谷洞四統三戶　乙亥二月七日生　貫南平　平

章事江城君諡忠宣號三憂堂益漸二十世孫　壬辰宣武功臣知中樞澤龍十二世孫　漢文受學　儒敎

文榮澤 住地慶尙南道釜山府東上面盤如洞七統十戶　己丑四月一日生　貫南平

版圖判書瑾十八世孫　少府尹世麟十七世孫　郡守獻徵九世孫　漢文受學　叅農進會員　儒敎

文昶奎 住地慶尙南道釜山府東上面錦絲洞三統四戶　癸亥七月二十三日生　貫南平

平章事江城君諡忠宣益漸后　叅奉夏鼎九世孫　都正廷模子　漢文受學　官歷　從二品嘉善　儒敎

文熙宇 住地慶尙南道釜山府西上面巨堤洞七統九戶　乙卯四月二十六日生　貫南平

上柱國諡武成多省四十一世孫　平章事江城君諡忠宣益漸十七世孫　漢文受學　曾經本府書院掌議　鄕校都有司　書院一有司　儒敎

文奎晟 住地慶尙南道釜山府西上面巨堤洞大堤里十二統二戶　己酉六月十五日生　貫南平

上柱國諡武成多省四十一世孫　平章事江

城君諡忠宣益漸十七世孫　漢文受學　曾經本府鄕
校掌議　都有司　儒敎

文漢昊 住地慶尙南道釜山府沙下面岩南洞五
統三戶　辛卯八月九日生　貫南平
平章事江城君諡忠宣益漸十八世孫　漢文受學　曾
經本里長　儒敎

文琮模 住地慶尙南道釜山府沙下面岩南洞八
統四戶　丙辰十二月一日生　貫南平
平章事江城君諡忠宣號三憂堂益漸十七世孫　通政
永俊子　漢文受學　曾經本府鄕校掌議　本里長
鄕約所有司　民議所議員　儒敎

文彩基 住地全羅南道莞島郡靑山面茅島西里
一統二戶　壬申生　貫南平　諡敬節翼
三十一世孫　諡純質誠十九世孫　刑叅斑河九世孫
同中樞次萬六世孫　贈戶判斗億曾孫　貴學孫　資
憲達芝子　漢文受學　官歷　正三品通政　儒敎
子仁植　載植

文啓鉉 住地全羅北道高敞郡五西面牛坪里一
統二戶　丙戌四月十三日生　貫南平
平章事諡忠肅克謙二十三世孫　贊成順平府院君達
漢十七世孫　中樞府事諡胡簡孝宗十六世孫　直長
忠宣號三憂堂益漸二十一世孫　吏郎琰十八世孫
承旨世泰九世孫　享烈曾孫　在郁孫　漢文受學
官歷　思陵叅奉　儒敎

文鳳義 住地全羅南道靈光郡黃良面新岩里二
十一統一戶　乙未四月十七日生　貫
南平　門下侍中諡靖烈克儉二十四世孫　翰林學士
允恪二十三世孫　叅奉春澤子　漢文受學　儒敎

文鳳鶴 住地全羅南道咸平郡大也面申平里二
統八戶　乙亥五月十八日生　貫南平
翰林諡忠貞叔宣二十世孫　江城君諡忠宣號三憂堂
益漸二十一世孫　進士斗星五世孫　通政弘澤子
漢文受學　孝友特異　禮義兼備　儒敎

文元表 住地全羅南道靈光郡黃良面蓮亭里四
十三統三戶　己丑十二月一日生　貫
南平　江城君諡忠宣號三憂堂益漸二十一世孫　嘉
善自慶七世孫　通政奎煥子　漢文受學　孝養父母
躬耕爲業　儒敎

文鳳日 住地全羅南道靈光郡黃良面白岩里二
十四統四戶　丙戌四月十日生　貫南
平　楓山君諡敬節翼三十一世孫　叅奉雲澤子　漢
文受學　篤農資生　旣孝且友　儒敎

文萬采 住地全羅南道長興郡有治面松亭里三
統十戶　辛未五月十七日生　貫南平
諡武成多省二十五世孫　江城君諡忠宣號三憂堂益
漸十一世孫　牧使號楓菴緯世八世孫　通訓鉅默孫
通政孟祉子　漢文受學　官歷　從二品嘉善　儒敎
子明烈　與烈　自烈　氏繼母居昌愼氏　夫病斷指
姑病割股　並爲見差　事聞于朝　贈貞夫人

吉氏部

吉仁宅 住地全羅南道長興郡々內面上岐里一
統七戶　庚申正月二十六日生　貫海
平　注書號冶隱再后　五衛將世裕子　漢文受學　官
歷　五衛將　篤行明經　不求聞達　儒敎　子斗錫
斗龍　斗熊　氏母金海金氏　嘉善胄馨女　壺範賢
淑　孝養舅姑　敦睦宗族　己巳秋　其夫得病　百
藥無效　夫人割股以進　遂延累月之命　翌年夏宿
症更作　醫藥無功　夫人又斷指注血　少得回甦
有道褒及繡啓　尙未蒙褒揚之典　士林嗟惜

吉相榮 住地全羅北道龍潭郡々內面三亭里二
統九戶　辛巳四月二十二日生　貫海
平　注書諡忠節號冶隱再十八世孫　副護軍士元九

世孫　鍾舜孫　輿淳子　漢文受學　儒敎

吉馨錫 住地江原道華川郡南面龍巖里六統五戶　戊申十二月二十二日生　貫海平
注書贈左諫議諡忠節號冶隱再十六世孫　通政僉子
漢文受學　官歷　通信司電話課主事　歷本郡鄕校
掌議　本郡慶立華東學校贊成員　鄕約長　儒敎
氏曾祖母靑松沈氏　天姿貞烈　善事舅姑　夫病以
身願代　夫死翌日自裁　旌閭

吉元植 住地江原道華川郡南面居福里七統四戶　甲子五月十九日生　貫海平　注
書贈左諫議諡忠節號冶隱再十八世孫　護軍義徵八
世孫　護軍隱華七世孫　漢文受學　歷本郡鄕校掌
議　本里長　儒敎

吉亨大 住地平安北道宣川郡深川面內洞四統七戶　辛亥正月十三日生　貫善山
注書贈左諫議諡忠節號冶隱再十九世孫　主簿慶立
九世孫　通政舜孝子　漢文受學　儒敎

吉翊柱 住地平安北道寧邊郡少林面南灯里七統十戶　己亥七月二十五日生　貫善
山　注書贈左諫議諡忠節號冶隱再十九世孫　號笠
巖仁和七世孫　漢文受學　官歷　龍驤衞副司果

咸氏部

咸鍾倬 住地全羅南道順天郡雙岩面苧洞里一統四戶　癸巳七月二十四日生　貫江
陵　東原府院君號蘭溪傅霖十九世孫　工判永勳十
七世孫　主簿德立十世孫　基洪子　漢文受學　現
本里長　崇學務本　家範甚美　儒敎

咸炳烈 住地江原道鐵原郡北面洑幕里二統九戶　戊辰六月二十五日生　貫江陵
永益子　漢文受學　曾經本郡鄕校色掌　本面長
儒敎

咸仁浩 住地江原道杆城郡大巒面漆洞里二統一戶　乙巳十二月三十日生　貫江陵
主簿號七峰軒十世孫　斗震孫　得均子　漢文受學
儒敎

咸範祚 住地江原道杆城郡大巒面石門里一統一戶　壬子九月二十七日生　貫江陵
書狀官號七峰軒十二世孫　通政元種孫　廷虎子
漢文受學　儒敎

咸洙基 住地全羅南道光陽郡玉龍面上山里二統八戶　甲寅十二月六日生　貫江陵
東原君傅霖十七世孫　東平君諡文僖禹治十六世孫
通政昌相孫　通政炳夏子　漢文受學　官歷　惠陵
叅奉　儒敎

咸東基 住地全羅南道光陽郡玉龍面中山里一統五戶　庚申九月十二日生　貫江陵
東原君傅霖十七世孫　東平君諡文僖禹治十六世孫
通政昌相孫　通政炳夏子　漢文受學　以孝行入三
綱錄　儒敎

咸在轍 住地江原道三陟郡下長面中峯里　丁未十月三日生　貫江陵　吏判贈領相
東原君諡定平號蘭溪傅霖十六世孫　記注官諡文貞
號七峯軒十二世孫　德一孫　通政炳性子　漢文受
學　官歷　繕工監假監役　儒敎　子鍾儀　鍾聲

咸順天 住地平安北道寧邊郡獨山面德星里四統十戶　己丑二月二十日生　貫江陵
吏判贈領相東原君號蘭溪傅霖二十一世孫　吏議儉
端十五世孫　初試致禎玄孫　擧祿曾孫　承鎭孫
聖道子　漢文受學　儒敎

咸祥麟 住地平安北道熙川郡東面邑下里　己亥十二月二十八日生　貫江陵　吏判
贈領相東原君諡定平號蘭溪傅霖十九世孫　刑判東
平君諡文僖號松潭禹治十八世孫　漢文受學　歷本
郡座首　通德郎　儒敎

咸明奎 住地平安北道熙川郡南面驛坪里　庚申五月二十二日生　貫江陵　吏判贈
領相東原君諡定平號蘭溪傅霖十九世孫　以熙孫
誄律子　漢文受學　歷本郡鄕校校長　地方金融組
合員　儒敎

咸日淳 住地江原道杆城郡眩谷面錦城里四統二戶　癸酉六月二十日生　貫江陵
工部尙書諡良敬有一二十七世孫　德仁孫　都正熙
錫子　漢文受學　官歷　叅奉　儒敎

咸正中 住地全羅北道全州郡所陽面樂岩里二統一戶　甲子七月七日生　貫江陵
吏判諡定平號蘭溪傅霖十五世孫　嘉善源鳳（有孝行）孫　復龍（孝行卓異士林褒薦）曾孫　泰輝（樂道不仕）孫　錫祐子　漢文
受學　勤務農業　事親至孝　儒敎

咸賢湜 住地全羅北道萬頃郡南一面小石里五統二戶　戊午七月十日生　貫江陵

吏判東原君諡定平號蘭溪傅霖十六世孫 東平君諡文僖號松潭禹治十五世孫 孝行舜亨玄孫 漢文受學 現本里長 儒敎

咸宰洙 住地全羅北道萬頃郡南一面小石里四統八戶 壬申四月二十六日生 貫江陵 吏判東原君諡定平號蘭溪傅霖十六世孫 東平君諡文僖號松潭禹治十五世孫 大司憲號隱齋興達十四世孫 孝行贈嘉善國烈孫 贈嘉善永錫子 漢文受學 官歷 叅奉 事親至孝 一鄕欽服 儒敎

咸玟洙 住地全羅北道萬頃郡南一面小石里四統五戶 己巳十一月二十日生 貫江陵 吏判東原君諡定平號蘭溪傅霖十六世孫 東平君諡文僖號松潭禹治十五世孫 大司憲號隱齋興達十四世孫 孝行贈資憲國斗孫 贈資憲永熙子 漢文受學 官歷 從二品嘉善 儒敎

咸鍾恂 住地全羅南道寶城郡文田面上竹里四統九戶 戊辰十二月二十日生 貫江陵 東原君諡定平號蘭溪傅霖十八世孫 東平君諡文僖號松潭禹治十七世孫 左贊成永勳十六世孫 刑判貴珽十三世孫 兵判順振十一世孫 號松溪命珏玄孫 監察號芝塘舜相曾孫 都正炳賢孫 同中樞俊基子 漢文受學 官歷 敦寧府都正 儒敎

楊氏部

楊秉泰 住地全羅北道礪山郡川西面上陽里一統一戶 丁亥九月十八日生 貫南原 處士號龜巖培十五世孫 典翰號養浩亭洪十三世孫 司藝時鼎十一世孫 通政號春塘錫中孫 桂淳子 漢文受學 儒敎 氏祖錫中 以孝行 登道薦

楊錫瀕 住地全羅南道光陽郡玉龍面興龍里三統五戶 己亥七月五日生 貫清州 諡忠憲起二十世孫 諡景安天震十七世孫 節度使治十六世孫 漢文受學 官歷 正三品通政 儒敎

楊斗煥 住地平安北道江西郡苧次面花石洞乙亥七月十七日生 貫中和 副護軍 遜鏞玄孫 鎬駿曾孫 永洛孫 禎翼子 漢文受學 歷本郡地主總代 儒敎

楊冕奎 住地平安北道祥原郡培和面府院洞里丁未七月五日生 貫安岳 上黨伯諡忠憲起 陪齊國公主東來賜猶妻鄕 二十世孫 載寶子 漢文受學 躬修德業 不求聞達 安分自樂 尙義篤行 儒敎

楊濬燮 住地平安北道肅川郡聖山面順井里八統一戶 庚寅九月二十八日生 貫清州 通政齊松七世孫 嘉善龜膺曾孫 通政桂恆孫 泰薰子 漢文受學 歷本郡鄕校掌議 文學夙就 兼又篤農 儒敎

楊春泳 住地全羅北道淳昌郡虎溪面鼎山里一統五戶 乙酉四月十三日生 貫南原 大提學以時二十世孫 直提學首生十九世孫 叅奉 號野隱遇春十世孫 漢文受學 官歷 通信院主事 忠勳府叅奉 儒敎 氏七代祖號默齋鎭甲戌申變與兄遯齋鎭豪倡義赴敵殉節道內士林以建祠之意通狀

楊秉薰 住地全羅北道淳昌郡虎溪面鼎山里二統四戶 丙戌十月八日生 貫南原 大提學以時二十一世孫 直提學首生二十世孫 叅奉 號野隱遇春十一世孫 漢文受學 儒敎 氏八代祖號默齋鎭甲戌申變與兄遯齋鎭豪倡義赴敵殉節道內士林以建祠之意通狀

楊錫淳 住地全羅北道淳昌郡茂林面鷺山里三統九戶 丙辰十月二十四日生 貫南原 直提學首生十七世孫 翰林子由十五世孫 漢文受學 儒敎

楊定熙 住地全羅北道益山郡文川面三箕山里二統八戶 丙申四月十八日生 貫南原 縣監號聖泉時遇十世孫 得洙孫 東奎子 漢文受學 儒敎

楊仁熙 住地全羅北道益山郡文川面三箕山里二統十戶 戊辰四月二十二日生 貫南原 縣監號聖泉時遇十世孫 景洙孫 東漢子 漢文受學 儒敎 弟井熙 太熙

楊錫夏 住地全羅北道淳昌郡上眞面道古里七統六戶 癸巳正月八日生 貫南原 直提學首生十七世孫 都事贈判書時鼎九世孫 漢文受學 儒敎 氏十七世代祖母潒人李氏 以烈行有旌閭

楊彰煥 住地全羅北道淳昌郡福興面龍橋里一統二戶 甲寅七月十二日生 貫南原

上黨伯諡忠憲號巖谷起二十六世孫 直提學首生十五世孫 翰林子由十二世孫 履泰曾孫 孝行宗洵子 漢文受學 繼承庭敎 以孝以恭 儒敎

楊基澤 住地慶尙南道釜山府左耳面華明洞十三統三戶 壬申十二月二十日生 貫中和 大司憲號大峰熙止十四世孫 漢文受學 曾經梁山郡鄕校掌議 本面私立華明學校々監 本府農進會評議員 本里長 儒敎

池氏部

池景燦 住地全羅南道木浦府嚴多面野里二統四戶 甲辰七月十四日生 貫忠州 忠原府院君湧奇十七世孫 忠城君繼濯八世孫 戶議應曾孫 承旨泰一孫 漢文受學 官歷 顯陵叅奉 多讀經傳 累捷鄕試 敎育弟子 鄕里模範 儒敎

池溶錫 住地全羅南道木浦府嚴多面野里二統三戶 己卯三月十九日生 貫忠州 忠城君繼濯九世孫 吏議宗河五世孫 進士孟胤孫 叅奉景燦子 漢文受學 儒敎

池彩玉 住地慶尙南道咸陽郡巖川面高亭洞二統四戶 乙卯十月二十七日生 貫忠州 府院君號毅齋湧奇后 春三子 漢文受學 官歷 武司果 副護軍 儒敎

池永淮 住地全羅南道木浦府佐村面松亭里二統二戶 丁丑五月十五日生 貫忠州 忠原府院君湧奇十九世孫 縣監漢弼十四世孫 贈戶議應漢五世孫 贈戶叅泰運玄孫 同中樞學胤曾孫 叅奉景默孫 都正演錫子 漢文受學 儒敎

池玟錫 住地全羅南道木浦府佐村面屯基里一統二戶 丙寅十一月二日生 貫忠州 平章事諡文忠瀋后 縣監鳳祥九世孫 叅判成海六世孫 左尹泰彦曾孫 折衝慶胤孫 漢文受學 儒敎

池永玉 住地全羅南道木浦府岩多面野里二統四戶 丁亥十二月二十三日生 貫忠州 忠原府院君湧奇十九世孫 縣監鳳祥十一世孫 承旨泰一玄孫 叅奉景燦孫 主事淇錫子 漢文受學 儒敎

池景觀 住地全羅南道木浦府嚴多面野里三統一戶 己未八月二十五日生 貫忠州 門下贊成事諡忠毅福龍十八世孫 牧使有容十六世孫 郡守繼江十四世孫 叅判宗河玄孫 叅奉碩胤子 漢文受學 儒敎

池楊潤 住地慶尙南道釜山府沙上面掛法洞二統五戶 戊辰五月二十六日生 貫忠州 平章事諡宣懿號樵叟鏡三十四世孫 牧使有容十八世孫 縣監漢佐十二世孫 敎官號松亭達海十世孫 漢文受學 歷本郡鄕校掌議 都有司 本面明進學校長 儒敎

池龍局 住地慶尙南道龍南郡東面紙島洞 戊申九月二十四日生 貫忠州 贈判尹忠城君繼濯十三世孫 僉正泰敏十世孫 朔先曾孫 得輔孫 聖權子 漢文受學 儒敎

池弼洙 住地慶尙南道龍南郡東面貞洞 己卯生 貫忠州 贈判尹忠城君繼濯十三世孫 僉正泰敏十世孫 朔先曾孫 得輔孫 聖權子 漢文受學 儒敎

世孫 資憲承才五世孫 泰今玄孫 奉業曾孫 正源孫 仲碩子 漢文受學 儒敎

池連石 住地慶尙南道龍南郡東面貞洞 乙卯生 貫忠州 贈判尹忠城君繼濯十三世孫 資憲承才玄孫 泰今曾孫 奉業孫 正源子 漢文受學 官歷 從二品嘉善 儒敎

池志澤 住地全羅南道咸平郡大洞面上今里 己酉八月十三日生 貫忠州 按撫使有容十七世孫 贈資憲聞沃曾孫 嘉善泰彦孫 監役慶胤子 漢文受學 官歷 司憲府監察 正三品通政 儒敎

池太煥 住地全羅北道珍山郡北面孝洞二統十戶 丙戌九月十三日生 貫忠州 振武功臣府使贈判尹忠城君繼濯十二世孫 漢文受學 本郡私立聚英學校 本校夜學測量科 錦山授產講習所短期生卒業 本所接木會三日間傳習 才藝超凡 殖產之士 儒敎

池連浩 住地全羅南道長城郡南二面賣店里一統一戶 乙丑八月十四日生 貫忠州 惠郎蘭古孫 漢文受學 官歷 叅奉 儒敎

池甲鍾 住地全羅南道順天郡雙岩面亭洞里一
統一戶　癸巳七月十六日生　貫忠州
按撫使有容后　通政秉祿五世孫　嘉義東燮玄孫
嘉善禹夏孫　敎官載鳳子　漢文受學　立志正家
務本資生　儒敎

池載倫 住地全羅南道順天郡雙岩面亭洞里一
統三戶　己卯三月二十五日生　貫忠州
按撫使有容后　嘉善成泳五世孫　通政秉祿玄
孫　孝行旌閭監察東勳孫　持平行夏子　漢文受學
官歷　英陵叅奉　力農篤學　自成家範　儒敎

池萬虎 住地全羅南道咸平郡孫佛面長才里
乙丑三月十七日生　貫忠州　府使允
濟十三世孫　進士達龍十世孫　承旨容英孫　嘉善
荷淳子　漢文受學　官歷　從二品嘉善　同知中樞
府事　儒敎

池景煥 住地全羅北道高山郡東下面新德里一
統六戶　丙辰正月九日生　貫忠州
平章事忠原府院君湧奇二十三世孫　功臣贈兵判世
倫十四世孫　功臣贈漢城判尹忠城君繼濯十三世孫
通政德九玄孫　相洙子　漢文受學　儒敎　弟東煥
子載文　載武

池命鎬 住地全羅南道莞島郡青山面清溪里一
統十戶　甲子二月二十五日生　貫忠州
忠城君繼濯十世孫　副護軍重善六世孫　通政大江
曾孫　贈嘉善雲福孫　通政勝文子　漢文受學　官歷
主事　儒敎　子洞燦　氏祖母晋州姜氏以烈行　載三綱錄

池麟鎬 住地全羅南道莞島郡青山面清溪里二
統九戶　壬戌五月二十二日生　貫忠州
忠城君繼濯十世孫　副護軍重善六世孫　通政
大江曾孫　植福孫　都正宗柱子　漢文受學　官歷
司憲府監察　儒敎　子洞珍　洞律

池尙鎬 住地全羅南道莞島郡青山面清溪里一
統九戶　己巳正月一日生　貫忠州
忠城君繼濯十世孫　副護軍重善六世孫　通政大江
曾孫　贈嘉善雲福孫　通政勝文子　漢文受學　官
歷　五衛將　子洞碩　氏祖母晋州姜氏　以烈行

池麗淡 住地全羅南道莞島郡青山面清溪里
丙寅五月二十六日生　貫忠州　忠城
君繼濯十世孫　武光玄孫　成龍曾孫　萬興孫　儉
正述彦子　漢文受學　官歷　叅奉　儒敎　子命泰

車氏部

車東珍 住地全羅南道康津郡々內面草旨里六
統二戶　壬申十月二十二日生　貫延安
平章事諡文節號雲巖原頫十八世孫　進士有鉉
九世孫　嘉善千旭曾孫　通政周導孫　嘉善基環子
漢文受學　官歷　叅奉　正三品通政　儒敎　子皎
洙

車承均 住地全羅南道康津郡々內面西門里四
統十戶　乙卯八月十四日生　貫延安
平章事諡文節號雲巖原頫十八世孫　叅判號五山天
輅十二世孫　軍資監正以錫曾孫　通政鶴年孫　嘉
善應孝子　漢文受學　官歷　從二品嘉善　五衛將
本郡公立普通學校學務委員　儒敎　子益鎭

車仁郁 住地全羅南道康津郡列樹面新基里五
統三戶　癸酉六月六日生　貫延安
承旨溥溫二十四世孫　知防御號月坡翁宗老二十三
世孫　左贊成堅質二十二世孫　丁亥倡義功臣兵叅
延川君云革二十一世孫　僉正信重二十世孫　獻納
宥十八世孫　郡守仲義十七世孫　忠贊衛淑十六世
孫　忠順衛俊十五世孫　京俊子　漢文受學　儒敎
子宗轍

車鐘悳 住地全羅南道莞島郡新智面大坪里一
統二戶　丁丑正月十一日生　貫延安
贈領相諡文節號雲岩原頫十六世孫　遠周子　漢文
受學　現本面長　赤十字社員　學通新舊　久從敎
育　奉公恪勤　官民俱稱　儒敎　子珍澤

車永宗 住地全羅南道莞島郡助樂面花加里二
統五戶　丙辰正月十七日生　貫延安
贈領相諡文節號雲岩原頫十五世孫　敵愾功臣贈兵
叅諡剛烈云革十四世孫　通政孟位玄孫　生員季南
孫　有坤子　漢文受學　官歷　正三品通政　儒敎
子敬祿　敬模　敬道　氏妻昌原黃氏　爲夫病割股
和藥　回命延壽　事在湖南三綱錄

車章源 住地全羅南道海南郡北谷面篁竹里六
統一戶　癸酉二月五日生　貫延安
領相諡文節原頫十六世孫　兵叅云革十五世孫　進

士得範七世孫　通政聖弼五世孫　郎廳德權曾孫
昇八子　漢文學受　官歷　恭拳　儒敎　子埻澤

車七星 住地全羅北道淳昌郡上置面雲興里一
統十戶　戊戌十一月二十一日生　貫延安　贈領相諡文節號雲岩原頫十七世孫　生員先
才五世孫　漢文受學　儒敎

車東明 住地全羅北道珍山郡北面鶴坪一統一
戶　壬戌七月七日生　貫延安　按察使號五山天輅十一世孫　漢文受學　儒敎

車在璟 住地全羅北道井邑郡西二面中里洞一
統十戶　庚申三月二十一日生　貫延安　贈領相諡文節號雲岩原頫十五世孫　進士尙道十
三世孫　恭奉敬輿十一世孫　處士嶸八世孫　斗輝
七世孫　重建六世孫　進昌五世孫　命輪玄孫　錫
奎曾孫　鴻烈孫　副護軍永瑾子　漢文受學　官歷
莊陵恭奉　歷武城書院色掌　本郡養士齋々任　孝
養父母　友愛昆季　以登道薦　儒敎

車載琪 住地全羅北道咸悅郡東二面小池里
戊寅十月十八日生　貫延安　童蒙敎官南震孫　正言光炫子　漢文受學　儒敎

車潤轍 住地全羅北道全州郡上關面猫洞一統
九戶　丙寅三月十二日生　貫延安　延安君諡武烈號江村孝全三十九世孫　平章事諡文
肅茂鋼三十四世孫　嘉善丁玉玄孫　永文曾孫　漢
諧孫　斗夾子　漢文受學　竭力耕田　以孝事父母
以和處昆季　一面仰頌　儒敎　子敬述

車鎭榮 住地慶尙南道龍南郡東面章門洞　戊
子九月二十五日生　貫延安　諡文節號雲岩原頫二十三世孫　漢文受學　儒敎

車鎭駿 住地慶尙南道機張郡上北面鳴禮洞一
統八戶　丁丑八月六日生　貫延安　諫議諡文節原頫后　天逸曾孫　南復孫　鳳翔子
漢文受學　儒敎

車九鳳 住地慶尙南道釜山府沙下面富坪洞十
一統九戶　壬申五月二日生　貫延安　僉正號五山天輅后　漢文受學　官歷　中樞院議官
現本洞敎育會員　儒敎

車相浩 住地慶尙南道龍南郡山內面五倫洞
辛酉四月十三日生　貫延安　領相諡文節號雲岩原頫十八世孫　贈贊成安卿十七世孫
孝行旌閭弼基曾孫　周老孫　道模子　漢文受學

車啓麟 住地全羅南道莞島郡青山面東村二統
七戶　丁未九月八日生　貫延安　諫議原頫十五世孫　工參致賢八世孫　通訓錫文五世
孫　通政興路曾孫　嘉善指南孫　嘉喜義仲子　漢文受學　官歷　武司果　正三品通政　儒敎　子華元　太元

車隆燁 住地全羅南道長城郡南二面鹿津里七
統一戶　癸酉十一月二十五日生　貫延安　贈領相諡文節號雲岩原頫后　司果萬祚子
漢文受學　官歷　孝陵恭奉　儒敎

車昌中 住地全羅南道長城郡北上面內洞里二
統五戶　庚申四月七日生　貫延安　延安君孝全后　贈領相諡文節號雲岩原頫十五世孫
通政衛輪子　漢文受學　儒敎

車鳳奎 住地全羅北道全州郡龍進面山亭里四
統二戶　戊寅十二月十三日生　貫延安　贈禮判號五山天輅十世孫　判官轉坤九世孫
通德郎呂戴八世孫　得濟曾孫　大璿孫　副護軍南權子　漢文受學　孝友恭儉　務本治家　儒敎　子鎭三　鎭萬　鎭白

車日燁 住地全羅南道長城郡內東面永洞里
甲子十月九日生　貫延安　通政白雲十一世孫　漢文受學　官歷　恭奉　現本面領收員
儒敎

車永權 住地全羅南道順天郡別良面花浦里一
統七戶　丁酉九月二十三日生　貫延安　贈領相諡文節原頫十八世孫　號五山天輅十一
世孫　漢文受學　官歷　敦寧府都正　儒敎

車鎔圭 住地全羅南道順天郡黃田面化平里三
統五戶　丙寅七月十日生　貫延安　贈領相諡文節原頫十七世孫　漢文受學　里長勤務
成績頗著　儒敎

車允泳 住地全羅南道順天郡別良面內洞里五
統三戶　甲戌五月十一日生　貫延安　戶判延川君諡剛烈云革十四世孫　通德郎禮守八世
孫　景麟玄孫　周邦孫　嘉善基鎰子　漢文受學
官歷　靖陵恭奉　崇德務本　固守其分　儒敎

車桂奉 住地全羅南道木浦府三鄕面龍浦洞二
統八戶　乙亥十月九日生　貫延安　恭奉遺蘐孫　監役貴福子　漢文受學　官歷　孝昌
園恭奉　善事其親　隣里稱孝　儒敎

車慶道 住地全羅南道麗水郡三日面坪沙里一統四戶 己亥七月十四日生 貫延安 碩五世孫 大玄孫 德會孫 仁孫 權子 漢文受學 官歷 監察 儒敎

車東守 住地慶尙南道釜山府沙中面靑鶴洞一統二戶 己卯三月二十日生 貫延安 恭奉諡文獻泰正十四世孫 通政根南十世孫 贈軍資監正轉平七世孫 鎭錫孫 柄澈子 漢文受學 歷東萊府鄕校掌議 儒敎

車麟濟 住地江原道平昌郡大和面佳村里芳義谷四統五戶 丁酉三月二十六日生 貫延安 大丞相達三十八世孫 諫議諡文節號雲岩原頫十五世孫 孝行號沙村秀南十一世孫 明朝義士贈兵判禮亮七世孫 漢文受學 儒敎 弟亨濟 榮濟

車鍾甲 住地江原道麟蹄郡內一里面紫雲里三統五戶 庚辰六月二十日生 貫延安 延川君云革十八世孫 贈判書允元十五世孫 工議佺蘭九世孫 鼎熙孫 嘉善繼轍子 漢文受學 官歷 恭奉 儒敎 子鶴仁

車在成 住地京畿道開城郡東部面京坊里四十五統一戶 丁巳十二月七日生 貫延安 原從功臣弼善號滄洲雲輅九世孫 漢文受學 儒敎

車昌模 住地平安北道義州府古寧朔面圓峰洞三統八戶 甲子十月九日生 貫延安 扈聖功臣敎授愼軾 御書孝子碑 后 賢道曾孫 戀鎭孫 徹浩子 漢文受學 儒敎

車在昱 住地京畿道開城郡南部面郭莊里三十九統九戶 戊午正月七日生 貫延安 僉正號五山天輅 文章名筆 八世孫 漢文受學 官歷 義禁府都事 司憲府監察 儒敎

車南圭 住地咸鏡南道元山府々內面水邊洞一統九戶 戊子十月十八日生 貫延安 德輝五世孫 宗軒玄孫 恭奉輿文孫 明琛子 漢文受學 歷本府鄕校掌議 現紳士大同譜評議員 儒敎

車秉軾 住地平安南道甑山郡黃象面樂生里三統一戶 癸亥九月一日生 貫延安 貞奎曾孫 錫駿孫 宗灝子 漢文受學 官歷 平壤地方委員 本郡恭事 歷本郡鄕校齋長 本郡私立學校長 儒敎

車璿用 住地平安南道順川郡豊田面古邑洞三統七戶 丁酉二月十四日生 貫延安 麗朝開國功臣大匡伯達后 縣監萬里六世孫 漢文受學 歷本郡鄕校掌議 齋長 訓長 贍學有司 鄕長 儒敎

王氏部

王宗淳 住地慶尙南道釜山府邑內面壽南洞八統七戶 癸卯七月十七日生 貫開城 士師祖明三十世孫 忠衛義淋九世孫 漢文受學 歷本府鄕校掌議 儒敎

王基廈 住地慶尙南道釜山府邑內面柒山洞十一統六戶 癸丑十一月二十一日生 貫開城 士師祖明三十一世孫 忠義衛淋十世孫 漢文受學 官歷 司憲府監察 歷本府書院一有司 鄕校掌議 都有司 金融組合員 農進會員 儒敎

王漢綰 住地慶尙南道釜山府龍珠面龍溯洞九統四戶 戊子十二月二十二日生 貫開城 高麗太祖三十三世孫 基浩孫 漢文受學 明倫學校修業 現本面民議所評議員 儒敎

王漢基 住地全羅北道鎭安郡斗尾面外基里一統二戶 壬辰六月七日生 貫開城 都摠制琓十八世孫 進士殷大五世孫 敬良曾孫 乃義孫 洛城子 漢文受學 儒敎

王庭翼 住地京畿道開城郡中西面麗陵里八統八戶 乙丑十月七日生 貫開城 東陽君垣二十四世孫 漢文受學 儒敎

王道亭 住地平安南道寧遠郡豊瑞面荏灘四統二戶 辛未正月九日生 貫開城 高麗太祖后 漢文受學 儒敎

王學守 住地平安南道孟山郡元面中楸洞四統九戶 丁未二月十一日生 貫開城 高麗太祖后 漢文受學 歷本郡鄕校校長 儒敎

王龍麗 住地京畿道開城郡中西面麗陵里十統二戶 辛卯十二月二日生 貫開城 高麗太祖三十八世孫 漢文受學 儒敎

全氏部

全泰興 住地京畿道水原郡南部面山樓洞三統八戶 現住巨濟郡廳 戊辰三月二十二日生 漢文受學 東京慶應義塾修業 警視廳事務見習 官歷 平壤市總巡 全羅南道觀察府總巡 麟島 巨濟郡守 從八位 慶尙南道觀察府總巡 御西南巡幸行時紀念章拜受 現赤十字社正社員 早吸文明 蔚有循良之風 儒敎

全元伯 住地全羅南道濟州郡中面三陽里三統七戶 丙子十月六日生 貫天安 開國功臣天安君樂后 察訪以得七世孫 嘉善明鶴子 漢文受學 官歷 電話課主事 貯金契員 儒敎

全致慶 住地慶尙南道釜山府沙上面甘田洞六統二戶 己未十月二十一日生 貫慶州 玉山君永齡二十一世孫 禮判諡文平伯榮十四世孫 郡守由性十三世孫 左通禮順孫十二世孫 漢文受學 歷東萊府鄕校掌議 有司 本面私立明進學校員 本洞長 儒敎

全秉漢 住地慶尙南道釜山府邑內面校洞三十統二戶 辛酉三月二十七日生 貫全州 司果聖道玄孫 司果時國孫 三龍子 漢文受學 官歷 厚陵叅奉 儒敎

全泰恩 住地全羅南道麗水郡華陽面梨木里三統一戶 庚申九月二十一日生 貫天安 統制使號嘉齋東屹十一世孫 副護軍命載玄孫 折衝將軍美尙曾孫 都正弼彦子 漢文受學 儒敎

全熙昌 住地全羅北道龍安郡北面乙洞里一統十戶 己卯十月六日生 貫天安 贈左尹德顯八世孫 同中樞泰恒七世孫 漢文受學 儒敎

全判錫 住地全羅北道全州郡上關面敏睦里三統五戶 癸亥十一月三日生 貫天安 天陽君諡武節仁亮后 錫煥玄孫 尙得曾孫 二仲孫 應業子 漢文受學 官歷 司憲府監察 儒敎 子相敦

全鍾殷 住地全羅北道鎭安郡一北面安方里三統一戶 丁丑十月二十七日生 貫天安 廷龍孫 奭基子 漢文受學 勤儉治家 信謹持身 天道敎

全永涉 住地全羅北道鎭安郡二西面產珠里二統七戶 乙酉二月五日生 貫天安

全東煥 住地全羅北道群山府北面竹城里 戊寅四月二十二日生 貫龍宮 兵判號南崗淳十一世孫 郡守柄宇子 漢文受學 官歷 咸鏡南道觀察府主事 中樞院議官 正三品通政 公立普通學校學務委員 歷大韓協會評議員 內地觀光團 儒敎

全注鉉 住地全羅北道鎭安郡二西面產珠里一統八戶 丙戌七月八日生 貫天安 漢文受學 儒敎

全化順 住地全羅北道鎭安郡二西面飮水洞一統十戶 丁卯正月一日生 貫天安 漢文受學 儒敎

全萬根 住地全羅北道鎭安郡二西面中坪里一統一戶 壬午五月十八日生 貫天安 漢文受學 儒敎

全時容 住地全羅北道淳昌郡福興面漁隱洞十二統二戶 辛亥七月二十五日生 貫天安 諡文孝號栢軒信十九世孫 叅判號九奄致瓘曾孫 漢文受學 儒敎

全權璣 住地全羅北道淳昌郡福興面月城里二統四戶 辛酉五月十三日生 貫天安 大提學翊二十世孫 府使順生十六世孫 兵判尙毅十二世孫 生員得壽九世孫 漢文受學 素性賢淑事親至孝 養生送死 一遵禮制 鄕里咸歎 官有禮饋饌需 儒敎

全局三 住地全羅北道任實郡上新德面大竹峙一統十戶 丙辰五月一日生 貫天安 大護軍克禮十五世孫 啓璋玄孫 秉宅曾孫 龜烈孫 基宗子 漢文受學 孝睦忠信 鄕里模範 以農爲業 崇信古道 儒敎

全平淑 住地全羅北道任實郡上新德面大竹峙四統十戶 辛巳十一月二十一日生 貫天安 大護軍克禮十六世孫 基赫孫 應鎬子 漢文受學 孝於事親 信於鄕黨 一面咸頌 儒敎

全東采 住地全羅南道寶城郡南下面永登里二統二戶 丁卯十一月一日生 貫天安

門下侍中謚忠肅忠佐二十七世孫 天城君謚文靖世柱二十六世孫 寧平君謚文孝旦二十四世孫 叅議以斌十世孫 承旨祥項曾孫 司僕寺正文一孫 嘉善聖仁子 漢文受學 官歷 司憲府監察 五衛將奉先齊家 謹守雅範 儒敎

全讚均 住地全羅南道長城郡北一面新興里三統三戶 戊辰三月三日生 貫旌善 太師謚文烈以甲后 贈戶叅厚瑞孫 同中樞基龍子 漢文受學 官歷 孝陵叅奉 儒敎

全琪洪 住地全羅南道興陽郡古邑面天燈里一統九戶 辛酉四月二日生 貫天安 大提學翊十二世孫 叅議曰遜五世孫 叅判孟宗曾致仁孫 通仕郎英彩子 漢文受學 官歷 叅奉 儒敎

全鍾律 住地全羅南道靈岩郡西始面虎洞里 丁卯正月六日生 貫天安 工判思敏十九世孫 贈兵議夢台十一世孫 敎官命普五世孫 漢文受學 儒敎

全在豐 住地全羅南道長城郡南一面德村里 壬申六月十五日生 貫天安 大提學翊后 丁卯功臣兵判尙毅九世孫 漢文受學 官歷 叅奉 天性純厚 篤行孝友 從事文學 儒敎

全昌均 住地全羅南道長城郡北一面甲洞里二統十戶 壬戌八月六日生 貫旌善 太師謚忠烈以甲后 贈戶判厚瑞孫 同中樞基龍子 漢文受學 官歷 明陵叅奉 儒敎

全泰均 住地全羅南道長城郡邑東面流陽里一統八戶 癸酉六月十二日生 貫旌善 太師謚忠烈以甲后 贈戶叅厚瑞孫 同中樞基龍子 漢文受學 官歷 孝陵叅奉 儒敎

全光南 住地全羅北道鎭安郡內面上巨石里三統三戶 己巳四月二日生 貫天安 謚文平文軾十七世孫 大司憲天近十六世孫 都承旨思美十五世孫 嘉善宇亮曾孫 承旨復奎孫 都正庭龍子 漢文受學 儒敎 子永穆 永澤 永泰

全承明 住地全羅北道鎭安郡斗尾面古巖里一統一戶 戊辰十一月一日生 貫天安 功臣獻城君聽后 義弼曾孫 同中樞世玉孫 煌均子 漢文受學 儒敎

全澤奎 住地江原道杆城郡海上面五令川里一統三戶 壬申十月五日生 貫旌善 旌善君謚忠烈以甲三十四世孫 智英孫 都事相勳 子 漢文受學 勤儉篤行 文華名著 儒敎

全烱國 住地江原道三陟郡見朴面內洞里一統二戶 己丑四月二十六日生 貫旌善 判書謚忠節號採薇軒五倫二十八世孫 判書宣十八世孫 翰林孝宇十七世孫 漢文受學 儒敎

全中瓔 住地慶尙南道固城郡上西面大安洞 癸酉正月二十四日生 貫全州 完山君濮十八世孫 禮部尙書思敬十六世孫 修撰夏民十五世孫 兵使承德十四世孫 郡守秀文十三世孫 郡守永綏十二世孫 通政孟雲玄孫 叅判宅碩孫 都正基泰子 漢文受學 儒敎

全洛燦 住地慶尙南道龍南郡光南面蓮華洞 己卯五月四日生 貫慶州 玉山君永齡二十四世孫 河東監務伯宗十八世孫 嘉善武弼七世孫 嘉善春得孫 漢文受學 儒敎

全應陸 住地慶尙南道晋州郡一班城面倉村洞 丁丑二月六日生 貫星州 典理判書謚恭毅咸正二十九世孫 漢文受學 儒敎

全德昌 住地全羅北道珍山郡東二面自富里二統八戶 庚申九月十三日生 貫沃川 判書管城君淑二十五世孫 右尹五禮二十四世孫 東叅號松亭應卿二十二世孫 進士炯二十世孫 孝行號野隱佑十八世孫 正用子 漢文受學 佛敎 弟順石

全永植 住地慶尙南道彦陽郡中北面茶開里七統一戶 乙巳四月十四日生 貫慶山 神虎衛大將軍玉山君永齡二十四世孫 禮判謚文平伯英十八世孫 同中樞伯十世孫 龍瑞曾孫 義景孫 昌隆子 漢文受學 官歷 正三品通政 儒敎 子丁甲 孫壽鳳 在鳳 次鳳

全世澤 住地慶尙南道金海郡下東面詩禮里九統五戶 戊寅八月十一日生 貫龍宮門下侍郎謚文貞邦浚二十五世孫 兵部尙書元發二十世孫 扈聖功臣宗簿寺正贈都承旨淸白吏以性十一世孫 議官贊佑子 漢文受學 歷本郡蒙學學校校監 一生孜勉 進學修道 儒敎

全相鎭 住地慶尙南道咸安郡比谷面平岩里 甲午十一月二十三日生 貫慶山 神虎衛大將軍玉山君永齡后 通政稷仁二十三世孫 柄旼曾孫 致燦孫 璿壽子 漢文受學 官歷 正三品通政 儒敎

全璜根 住地全羅南道寶城郡栗於面上栗里三
統二戶 癸巳二月十八日生 貫天安
贈左僕射天安府院君樂二十八世孫 翊贊功臣寧山
君諡武康洪述二十七世孫 兵使號嘉齋東屹十一世
孫 贈嘉善道爀玄孫 知中樞基允曾孫 忝奉邦柱
孫 監察永祺子 漢文受學 儒敎

全權奉 住地全羅北道淳昌郡福興面葛院里二
統八戶 辛卯三月七日生 貫天安
天城君諡文靖世柱二十五世孫 縣監義二十世孫
漢文受學 儒敎

全平玉 住地全羅北道珍山郡東二面自富里三
統三戶 甲子四月九日生 貫沃川
判書管城君侑二十五世孫 右尹五禮二十三世孫
縣監孝順二十一世孫 吏忝號松亭應卿二十世孫
通政淳得孫 俊達子 漢文受學 儒敎 弟判玉
子萬福

全永斗 住地全羅北道益山郡春浦面后新里一
統一戶 甲寅七月十七日生 貫天安
大護軍克禮十五世孫 忝議繼宗十一世孫 光洙曾
孫 快一孫 甲彩子 漢文受學 官歷 正三品通
政 江湖性癖 淸閒志趣 儒敎 子俊植 觀植

全仲哲 住地全羅北道珍山郡東二面自富里三
統二戶 己巳六月五日生 貫沃川
判書管城君淑二十四世孫 右尹五禮二十三世孫
吏判號松亭應卿二十二世孫 進士炯二十世孫 孝
行號野隱佑十八世孫 弼用子 漢文受學 佛敎
子吉弘 吉成

全永祚 住地全羅南道寶城郡栗於面大峙里二
統五戶 癸卯十月十九日生 貫天安
統制使號嘉齋東屹十世孫 贈戶議聖會八世孫 贈
嘉善舜喆七世孫 贈都正相萬六世孫 漢文受學
官歷 從二品嘉善 歷本面長 素性仁善 處鄕恂
恂 齊家有道 儒敎 子豐根

全珍洙 住地全羅南道智島郡押海面孝池里二
統七戶 丁丑正月九日生 貫天安
歡成君聶后 大提學翊二十二世孫 牧使俱生十九
世孫 通政成旭七世孫 通訓弼龍曾孫 都事泰煥
孫 主事學範子 漢文受學 官歷 泰陵忝奉 篤
修經業 時稱望士 儒敎

全炳浩 住地全羅南道木浦府一老面月岩里一
統一戶 戊午五月三十日生 貫天安
大提學翊十七世孫 監司永佐十六世孫 牧使自朗

十三世孫 贈忝判達興玄孫 贈司僕寺正仁翼孫
學龜子 漢文受學 儒敎 氏父學龜 年纔十五
其父病革 斷指注血 延至數十日 士林薦稟 尙
稽褒典 一鄕齎嚱

全采相 住地全羅南道木浦府一老面月岩里一
統七戶 丁酉十二月二十一日生 貫
天安 大提學翊十六世孫 監司永佐十五世孫 牧
使自明十二世孫 贈忝判達興曾孫 贈司僕寺正仁
翼子 漢文受學 官歷 長陵忝奉 中樞院議官
儒敎 子炳玉

全鍾琪 住地全羅南道莞島郡蘆花面忠道里二
統十戶 庚辰七月十三日生 貫天安
諡忠建樂十九世孫 統相君善十八世孫 戶忝萬碩
七世孫 進士義臻孫 郡守材圭子 漢文受學 官
歷 弘陵忝奉 宮內府主事 才高學優 兼有孝行
儒敎

全成源 住地全羅南道寶城郡大谷面石場里一
統三戶 丁卯十一月九日生 貫天安
天城君諡文靖世柱二十二世孫 判官幹十五世孫
贈監察復夏曾孫 贈承旨在度孫 贈戶忝鎭肅子
漢文受學 官歷 正三品通政 從二品嘉善 同中
樞兼五衛將 才行兼備 隣里咸稱 儒敎

全興源 住地全羅南道寶城郡大谷面金庄里一
統九戶 丙子七月七日生 貫天安
天城君諡文靖世柱二十二世孫 判官幹十五世孫
贈監察復夏曾孫 贈承旨在度孫 鎭奎子 漢文受
學 官歷 正三品通政 秘書丞 學識稍優 修齊有
度 儒敎

全琪玉 住地全羅南道寶城郡南下面永登里二
統十戶 己丑七月一日生 貫天安
丞相宗道三十世孫 寧山君諡武康洪述二十八世孫
左相諡武節仁亮二十五世孫 監司永佑二十二世孫
牧使自明十九世孫 府使號退漁潤富十三世孫 通
政文弼曾孫 嘉善大仁孫 同敦寧東熙子 漢文受
學 官歷 副護軍 五衛將 儒敎

全淳健 住地全羅南道智島郡岩泰面道昌里
壬子十二月二十日生 貫天安 判工
部事寧平君諡文孝旦后 進士重殷五世孫 忝奉命
直曾孫 進士性謹孫 漢文受學 官歷 淑陵忝奉
儒敎

全基元 住地全羅南道光陽郡鳳岡面莘村里二
統六戶 丙寅十一月二日生 貫全州

禮部尙書思敬十四世孫 修撰夏民十三世孫 漢文受學 孝友敦睦 以齊其家 儒敎

全相昱 住地全羅南道海南郡場西面外周光里
二統五戶 己丑正月十一日生 貫天安 左僕射天陽君諡武節仁亮二十一世孫 刑判諡文平號都隱文軾十七世孫 叅奉光福子 漢文受學 儒敎

全東燮 住地全羅南道海南郡玉泉始面松雲洞
二統十戶 己卯二月十一日生 貫天安 仲采玄孫 景旭孫 主簿正權子 漢文受學 歷本里長 兼務農業 孝養其親 儒敎

全洪卿 住地全羅南道咸平郡孫佛面於田里
甲戌二月六日生 貫天安 十濟功臣歡城府院君諡后 刑叅善佑六世孫 通政宗宅曾孫同中樞學鳳子 漢文受學 持身儉略 齊家正肅 識達時宜 從事實業 儒敎

全聖彬 住地全羅南道莞島郡古今面中木里四
統三戶 丙子十月七日生 貫天安 判書思敏八世孫 戶叅夢星七世孫 通訓鍾奇子 漢文受學 官歷 洪陵叅奉 歷本郡文廟色掌 儒敎 子德用

全敬烈 住地全羅北道茂長郡二東面福興里
己卯二月十三日生 貫天安 掌隷院判決事祐秋九世孫 掌樂院正五相八世孫 兵議泰恭七世孫 德興六世孫 致亨玄孫 禹臣曾孫 宗默孫 友容子 漢文受學 儒敎 子宅鎬 氏母金海金氏 夫病斷指 及喪哀悼踰節 鄕里咸嘆

全泰奎 住地全羅北道古阜郡西部面龍發里五
統九戶 辛巳十一月十七日生 貫天安 判工部事寧平君旦二十三世孫 大護軍克禮十七世孫 大將軍東屹十世孫 都正承哲孫 鎭鎬以孝事親々之流配古今島相距四十里定省無一日廢及其丁憂斫指封股以延三日子 漢文受學 官歷 水輪課主事 儒敎

全權仁 住地全羅北道淳昌郡福興面漁隱里六
統五戶 丁卯七月九日生 貫天安 大提學翊二十世孫 兵判尙毅十三世孫 生員得壽十世孫 漢文受學 儒敎

全昌龍 住地全羅北道淳昌郡福興面大覺里二
統八戶 庚戌正月五日生 貫天安 兵判尙毅十世孫 漢文受學 官歷 司憲府監察 儒敎

全京萬 住地全羅北道珍山郡東二面自富里三
統八戶 庚午十一月十六日生 貫沃川 判書管城君侑二十五世孫 右尹五禮二十三世孫 縣監孝順二十二世孫 吏叅號松亭應卿二十世孫 通政淳得孫 允達子 漢文受學 佛敎 子再吉

全學水 住地全羅北道珍山郡東二面自富里二
統九戶 乙亥三月十一日生 貫沃川 判書管城君侑二十五世孫 右尹五禮二十三世孫 縣監孝順二十二世孫 吏叅號松亭應卿二十一世孫 主簿洪十八世孫 泰平子 漢文受學 佛敎 子正玉

全在燁 住地全羅北道珍山郡東二面自富里三
統四戶 己巳九月十三日生 貫沃川 判書管城君侑二十五世孫 右尹五禮二十四世孫 吏叅號松亭應卿二十二世孫 進士炯二十世孫 孝行號野隱佑十八世孫 孝行號德陰道愛子 漢文受學 佛敎 子弘伊

全炳斗 住地江原道平昌郡大和面雲橋里一統
四戶 丙子正月十日生 貫全州 贈吏叅鴻擧曾孫 將仕郎國濟孫 尙和子 漢文受學 儒敎

全世炫 住地江原道杆城郡旺谷面仙遊里一統
一戶 乙卯六月二十四日生 貫旌善旌善君諡忠烈以甲三十八世孫 永奎孫 都事秉洙子 漢文受學 儒敎

全廷福 住地平安南道祥原郡培和面府院洞里
己巳五月二十七日生 貫旌善 歡成君諱五十九世孫 ※石陵君龍十七世孫 兵使載嵩十三世孫 學權子 漢文受學 素性仁厚 律身有度 安貧樂道 不失規矩 儒敎

全學奎 住地平安北道郭山郡東面元下里二十
統五戶 乙亥二月二十五日生 貫旌善 旌善君諡忠烈以甲二十六世孫 吏正學利十四世孫 典籍世弘十三世孫 丁卯殉節彦國十一世孫 縣監萬雄八世孫 漢文受學 官歷 文科 承政院注書 公立普通學校學務委員 現私立元興學校長 東京敬神社員 儒敎

全斗煥 住地慶尙南道龍南郡道南面龍溯洞
辛酉四月二十三日生 貫天安 天安君諡忠建樂十八世孫 天城君諡文靖世柱十四世孫 諡文平文軾八世孫 漢文受學 儒敎

全運寬 住地咸鏡南道安邊郡新里面上棗田洞
二統八戶 壬申四月二十九日生 貫天安
旌善 上護軍英富二十世孫 通德郎獻十六世孫
叅奉鳳庠孫 漢文受學 歷本郡鄕校有司 儒敎

全時煥 住地咸鏡南道安邊郡新里面下魚遊池洞
一統八戶 丙子九月二十四日生 貫天安
旌善 版圖判書諡恭毅咸正二十一世孫 府使師
漢十三世孫 叅判憕十二世孫 漢文受學 歷本郡
鄕校有司 本面書記 農務會書記 儒敎

全敬宇 住地全羅南道麗水郡三日面月中里三
統十戶 癸卯正月二十六日生 貫天安
諡文孝號柏軒信二十二世孫 號沙西湜十三世
孫 嘉善補默孫 通政文珏子 漢文受學 官歷
思陵叅奉 中樞院議官 正三品通政 崇信聖訓
勤務農業 年今八耋 令妻偕老 家產稍優 膝下
子孫 四十餘人 一家春風 五福兼備 儒敎

全秉柱 住地全羅南道麗水郡三日面月中里三
統十戶 戊辰七月四日生 貫天安
諡文孝號柏軒信二十三世孫 號沙西湜十四世孫
通政文珏孫 議官敬宇子 漢文受學 官歷 武科
正三品通政 略涉經史 且勤農業 敦睦周恤 鄕

黨稱譽 儒敎

全秉熙 住地全羅南道麗水郡三日面月中里四
統四戶 乙酉六月五日生 貫天安
諡文孝號柏軒信二十三世孫 號沙西湜十四世孫
通政文珏孫 議官敬宇子 漢文受學 歷太極敎支
部講長 身修家齊 不墮家聲 儒敎

全守煥 住地全羅南道咸平郡海保面星山里二
統八戶 乙丑三月二十九日生 貫天安
歡城君晶三十二世孫 天安君諡忠武樂二十三
世孫 諡武康洪述二十二世孫 判工部事旦十八世
孫 監司永佐十六世孫 牧使佃生十四世孫 判官
壽完十二世孫 叅奉慶元九世孫 戶叅以悌七世孫
戶叅性猷五世孫 通政時興玄孫 號蘭齋相齡子
漢文受學 儒敎

全相翊 住地全羅南道順天郡黃田面飛村里二
統六戶 庚午三月二十八日生 貫天安
崇道篤農 自成定規 儒敎

全泓根 住地全羅南道光州郡斗坊面月洞里
丁未八月十五日生 貫天安 判書公宗
孫 府使尙毅丁卯亂力戰殉節于安州百祥樓 八世孫 聖德
玄孫 孝永曾孫 明旭孫 卿浩子 漢文受學 儒敎

全相淪 住地全羅南道木浦府佐村面竹林里一
統四戶 癸亥十一月十六日生 貫天安
大提學寧平君翊十六世孫 判官壽完十世孫
嘉善光彥子 漢文受學 孝友敦睦 隣里欽善 儒敎

全仕鎭 住地全羅南道木浦府進禮面廣津里一
統六戶 辛巳十月二十日生 貫天安
左相諡文獻仁亮二十三世孫 號慕忠德麟十四世孫
縣監應禎十二世孫 漢文受學 早襲庭訓 孝養其
親 儒敎

全章泳 住地全羅南道木浦府進禮面廣津里一
統五戶 丁巳正月二十三日生 貫天安
左相諡文獻仁亮二十二世孫 號慕忠德麟十三
世孫 縣監應禎十一世孫 漢文受學 率性守心
養氣遏慾 天道敎

全東煥 住地全羅北道金溝郡一北面卯鳳里一
統一戶 壬戌十月六日生 貫天安
諡文平文軾十八世孫 大司憲天近十七世孫 工判
思敏十六世孫 漢文受學 曾經本面長 儒敎 氏
父秘書丞喜澧 父病斫指注血 毋李氏 割股羹粥
復甦三日 一鄕士林 呈稟掌禮院 以蒙褒題

全錫萬 住地全羅北道任實郡玉田面楡橋里一
統七戶 丁卯二月十七日生 貫天安
天安府院君諡忠建樂二十五世孫 天城君諡文靖世
柱二十二世孫 奉事得龍十世孫 孝行都事號默齋弘
俊玄孫 贈左贊成號枕溪致馨孫 孝贈嘉善號雲農
厚宅子 漢文受學 官歷 叅奉 現本郡司馬學校
財務員 儒敎

全斗夏 住地全羅北道鎭安郡郡內面上道二洞
三統七戶 己酉五月十一日生 貫天安
刑叅諡文平號都隱文軾十六世孫 大護軍克禮
十三世孫 漢文受學 官歷 中樞院議官 本郡地
方委員 郡叅事 儒敎

全玟鐸 住地全羅北道鎭安郡郡內面上道三洞
里一統三戶 丙子六月三日生 貫天安
刑叅諡文平號郡隱文軾十九世孫 大護軍克禮
十六世孫 漢文受學 官歷 本郡叅事 曾經勸業
委員 儒敎

全承龜 住地全羅北道鎭安郡上道面乳山里三
統三戶 壬申十一月十三日生 貫天安
刑叅諡文平號都隱文軾十八世孫 大護軍克禮
十五世孫 漢文受學 現乳山里 九雲里 新興里

全承悅 住地全羅北道鎭安郡郡內面上道一洞
二統二戶　癸未九月二十四日生　貫天安　刑叅謚文平
號都隱文軾十八世孫　大護軍克禮十五世孫　漢文受學
歷本面及斗尾　上道三面長　私立文明學校監　儒敎

全敎鐸 住地全羅北道鎭安郡一東面酒泉里一
統三戶　甲申六月十六日生　貫天安　大護軍克禮十六世孫　漢文受學　儒敎

全敬良 住地全羅北道鎭安郡上道面后寺洞二
統二戶　戊寅十一月二十四日生　貫天安　刑叅謚文平號都隱文軾十八世孫　大護軍克禮十五世孫　漢文受學　現本面寺后洞　彦巾里兼務里長　儒敎

全允燮 住地全羅北道茂朱郡豐西面佛壁里一
統八戶　甲戌四月四日生　貫沃川　判書學浚二十世孫　漢文受學　儒敎

全永宗 住地全羅北道鎭安郡馬靈面梧桐里
庚寅十一月二十六日生　貫天安　通政載允孫　漢文受學　靈山學校卒業　儒敎

全永鮮 住地全羅北道鎭安郡馬靈面梧桐里二
統一戶　庚辰八月九日生　貫天安　刑判謚文平文軾十八世孫　漢文受學　官歷　文明學校贊成員　私立靈山學校校監　儒敎

全定奎 住地全羅北道鎭安郡香田面葛硯里三
統八戶　壬子三月二十四日生　貫天安　刑判謚文平文軾十五世孫　漢文受學　官歷　本郡文廟直員　儒敎

全泰慶 住地全羅北道鎭安郡內面上巨石里
己卯六月九日生　貫天安　統相東屹十世孫　漢文受學　官歷　溫陵叅奉　儒敎

全鍾烈 住地全羅北道鎭安郡郡內面上道二洞
辛卯正月二日生　貫天安　刑叅謚文平號都隱文軾十八世孫　大護軍克禮十五世孫　進士廷秀孫　郡守均基子　漢文受學　本郡文明學校卒業　儒敎

全承舜 住地全羅北道鎭安郡一東面上白巖里
二統七戶　乙丑二月十七日生　貫天安　大護軍克禮十五世孫　漢文受學　儒敎

全順宇 住地全羅北道鎭安郡馬靈面月雲里一
統十戶　丙寅二月十七日生　貫天安　通政泗澤曾孫　漢文受學　官歷　叅奉　儒敎

全永洙 住地全羅北道鎭安郡馬靈面梧桐里三
統四戶　乙酉九月二日生　貫天安　叅奉大鉉子　漢文受學　靈山學校卒業　儒敎

全承玗 住地全羅北道鎭安郡內面下巨石里三
統十戶　癸亥六月一日生　貫天安　刑判謚文平文軾十八世孫　漢文受學　儒敎

全平權 住地全羅北道鎭安郡馬靈面石橋里一
統九戶　乙酉四月三日生　貫天安　刑判謚文平文軾十九世孫　大護軍克禮十六世孫　漢文受學　官歷　從二品嘉善　儒敎

全奉奎 住地全羅北道鎭安郡香田面葛硯里三
統四戶　庚申正月十一日生　貫天安　刑判謚文平文軾十五世孫　漢文受學　儒敎

全文鎬 住地全羅北道茂朱郡柳加面吉旺里五
統五戶　壬子三月二十八日生　貫沃川　大提學謚忠簡號沙西湜八世孫　漢文受學　儒敎

全秉奎 住地全羅北道長水郡溪西面道壯里二
統八戶　乙酉十月十七日生　貫沃川　上將軍希哲十六世孫　大司憲命龍九世孫　嘉善德烈曾孫　都事在賢孫　主事曦錫子　漢文受學　儒敎

全京湜 住地全羅北道淳昌郡福興面漁隱里十
統八戶　庚申五月二十二日生　貫天

安 大提學翊十九世孫 兵判尙毅十二世孫 生員
得壽九世孫 漢文受學 儒敎

全根混 住地全羅北道淳昌郡福興面漁隱里六
統十戶 乙丑正月九日生 貫天安
大提學翊十九世孫 兵判尙毅十二世孫 生員得壽
九世孫 漢文受學 儒敎

全在衡 住地咸鏡南道洪原郡州南面方西里六
統二戶 戊寅七月十六日生 貫旌善
嘉善奉素九世孫 嘉善武益八世孫 通政應贊七世
孫 叅奉明男六世孫 通政日浩孫 漢文受學 歷
本里長 儒敎

全泰文 住地全羅北道長水郡溪北面芭谷里二
統二戶 癸巳七月四日生 貫沃川
上將軍希哲十六世孫 都事命夔九世孫 同敦寧在
賢孫 孝錫子 漢文受學 儒敎

全龍文 住地全羅北道錦山郡郡北面東片里二
統一戶 丁巳二月一日生 貫沃川
管城君侑二十五世孫 右尹五禮二十三世孫 縣監
孝順二十二世孫 吏叅號松亭應卿二十一世孫 府
使淳得孫 有達子 漢文受學 儒敎 子八壽 贊
壽

陳氏部

陳書範 住地慶尙南道金海郡下北面屛洞 甲
寅十月二十日生 貫驪陽 驪陽君寵
厚二十五世孫 判兵部事俊二十四世孫 翰林贈領
相謚文忠號梅湖澤二十二世孫 戶部典書號秋岡蓁
二十世孫 刑判仲誠十七世孫 縣監致中十六世孫
縣監猷十五世孫 進士號晩圃子福命十四世孫 贈
大司憲號直齋宇十三世孫 號鷲隱震碩十二世孫
戶議自漢九世孫 注書德弘六世孫 贈戶判基烈孫 孝行旌閭贈
童蒙敎官號漁樵始應子 漢文受學 儒敎

陳起烈 住地慶尙南道龍南郡西面東橋洞 戊
寅七月二十九日生 貫驪陽 宣武寧
國功臣府使贈戶判號松溪武晟十世孫 知敦寧萬濟
七世孫 贈掌樂院正處柱玄孫 贈戶議光宅曾孫
贈戶叅夢文孫 同中樞道天子 漢文受學 官歷
童蒙敎官 儒敎

陳然年 住地全羅北道茂長郡上里面鳳崗里
丁未十二月二十七日生 貫驪陽 驪
陽君寵厚二十四世孫 叅知政事俊二十三世孫 翰
林號梅溯澤二十一世孫 大司憲宇十二世孫 嘉善
致祿玄孫 義弼曾孫 瑾錫孫 處士元根子 漢文
受學 歷本郡私立東明學校漢文敎師 儒敎

陳珠賢 住地慶尙南道張機郡東面裏田洞三統
一戶 甲寅三月十五日生 貫驪陽
仁學玄孫 洋滿曾孫 嘉善知敬孫 應取子 漢文
受學 官歷 中樞院議官 正三品通政 儒敎

陳星都 住地慶尙南道釜山府東平面堂甘洞七
統九戶 乙酉四月二十三日生 貫驪
陽 驪陽君寵厚后 漢文受學 歷本府鄕校掌議
農進會員 儒敎

陳得漢 住地全羅南道康津郡寶巖面月下里一
統七戶 辛巳四月二十一日生 貫廣
東 都督號龍崖璘十四世孫 嘉善幾獻八世孫 戶叅
周錫子 漢文受學 官歷 叅奉 儒敎

陳鍾淵 住地全羅南道木浦府三鄕面長洞一統
五戶 丁亥六月七日生 貫驪陽 大
司憲號默軒遵十七世孫 吏正號剡湖景文十世孫
司僕寺正得華五世孫 贈承旨成發曾孫 嘉善宗玉
孫 都正仁執子 漢文受學 儒敎

陳聖三 住地全羅南道興陽郡豆原面新村里三
統六戶 甲子四月二十日生 貫驪陽
壬辰殉節判書號松溪武晟八世孫 判官佑漢六世孫
邦奕曾孫 斗淳孫 達祚子 漢文受學 儒敎

陳圭昉 住地全羅南道木浦府一老面進士洞一
統二戶 庚午五月十三日生 貫洪州
南頓侯元后 驪陽君謚文成寵厚二十二世孫 翰林
學士溫十九世孫 牧使就十八世孫 贈兵判龍角十
六世孫 進士導十五世孫 正郎佑十二世孫 贈叅
判號道隱大義十一世孫 進士沃禮十世孫 僉中樞
號鳳山廷立九世孫 通政翮八世孫 通政碩烈玄孫
嘉善瑞澤曾孫 號農隱彩麟孫 叅奉基燦子 漢文
受學 師事奇松沙愚萬 講究性理之源 著性理彙
案 疑禮問辨 經學要義等書 儒敎 氏七代祖號
觀海漢將 素以忠孝世閥 孝學兼備 五代祖繼蕃
孝蕃益蕃 幷有孝行 益蕃妻光山金氏 以烈行見
稱 以登道啓九度

陳鍾權 住地全羅北道全州郡上關面民目里二
統九戶 庚辰四月二十二日生 貫驪
陽 翰林遵十七世孫 壬辰節義奉事重恢八世孫
益良曾孫 昌文孫 錫重子 漢文受學 官歷 中

樞院議官　性本純厚　篤孝兼友　御家有規　接人以信　儒敎

陳寶鉉 住地全羅北道礪山郡西二面上朝里四統二戶　戊申十一月三十日生　貫三陟　開國原從功臣牧使忠貴十六世孫　郡守巖壽十三世孫　漢文受學　官歷　本郡文廟直員　儒敎

陳萬壽 住地全羅北道全州郡所陽面熊上里一統六戶　辛未九月二十日生　貫驪陽　翰林遒十八世孫　恭奉大壽十二世孫　奉事重恢十一世孫　仕以孝學入鄕賢錄七世孫　泰玉曾孫　鴻鉉以孝行卓異有道薦孫　德榮子　漢文受學　篤於孝友　繼述先志　儒敎　子鍾錫

陳相烈 住地全羅北道礪山郡西二面新北里二統三戶　戊寅十二月二日生　貫三陟　開國功臣牧使忠貴十八世孫　郡守巖壽以孝著世　十五世孫　副護軍觀鉉孫　喆淳子　漢文受學　膺享祀經費查整委員　儒敎　氏母潭陽鞠氏　夫病裂指　以延七日　姑病投井欲死　以成終天之孝　撫育孤子以奉先世香火　如此特節　古今所罕　自鄕有薦尙未蒙褒典

陳明奎 住地全羅南道海南郡清溪面申村里一統五戶　辛巳二月二十一日生　貫驪陽　兵部尙書光脩二十四世孫　監察亨樹十八世孫　主簿鵬十二世孫　主簿士弘十一世孫　僉中樞號柏亭成發十世孫　炳海子　漢文受學　一守古道　律身齊家　儒敎

陳昌錫 住地全羅南道海南郡山一面閑子里四統二戶　戊辰九月六日生　貫廣東　大都督號龍崖璘十三世孫　宗人府儀賓鳳儀配寶慶縣主明隆武帝嫡第一女　十二世孫　漢文受學　官歷　中樞院議官　歷本郡鄕校色掌　本面公錢領收員　本面長　儒敎

陳漢洙 住地全羅南道海南郡山二面皇朝里二統三戶　甲戌五月二十八日生　貫廣東　大都督號龍崖璘十二世孫　贈工議碩文九世孫　啓禧孫　英錫子　漢文受學　現務農業　奉先事親　儒敎

陳文伯 住地全羅北道鎭安郡南面化山里二統九戶　戊寅五月五日生　貫驪陽　吏議號梅湖遵十九世孫　通訓錫祿曾孫　嘉善樂道孫　通政昌榮子　漢文受學　儒敎

劉氏部

劉泓鍾 住地江原道鐵原郡西邊面弓山里八統九戶　乙酉二月十九日生　貫江陵　玉川府院君贈領相諡文僖敬十九世孫　吏判仁統十八世孫　漢文受學　官立外國語學校　私立大東法律學校卒業　官歷　外國語學校副敎官　主殿院議政府　內閣主事　東京內閣視察被命　文官高等銓衡委員會書記　防疫委員　內閣雇臨時委員會書記　正三品通政　杆城　鐵原郡守　正八位　曾經漢湖農工銀行事務員　早抱偉器　歷試內外　頗有聲績　儒敎

劉秉翰 住地江原道杆城郡竹島面浦月里三統三戶　乙卯二月二十四日生　貫江陵　玉川府院君諡文懿敬十七世孫　仁謹孫　湜子　漢文受學　官歷　叅奉　儒敎

劉仁基 住地平安北道寧邊郡百嶺面龍淵里五統四戶　戊寅正月三十日生　貫江陵　玉川府院君豪融十世孫　通政成祿孫　在興子　漢文受學　熟讀經傳　講究實理　儒敎

劉鶴鳴 住地平安北道嘉山郡西北面下端里四統二戶　辛亥三月一日生　貫江陵　玉川府院君諡文僖敬后　僉中樞德龜五世孫　漢文受學　官歷　中樞院義官　勤儉成家　慈善爲主　儒敎

劉澄淵 住地咸鏡南道元山府赤田面龍溪洞四統九戶　丁酉四月二十二日生　貫江陵　通政厚鍾曾孫　嘉善信億孫　漢文受學　官歷　史庫叅奉　歷本面長　儒敎

劉基協 住地咸鏡南道北靑郡下甫靑面新豐里十七統一戶　丁巳五月十二日生　貫江陵　玉川府院君敞十五世孫　達用孫　寬植子　漢文受學　歷朝鮮彰興組合員　儒敎

劉載楨 住地咸鏡南道安邊郡茅峙面九節洞一統七戶　庚戌五月三日生　貫江陵　司諫直十九世孫　監察尙友十八世孫　進士應天十三世孫　漢文受學　初試入格　曾經本郡鄕校有司掌議　儒敎

劉龍演 住地京畿道開城郡上南面新里小衣洞　乙丑五月二十三日生　貫白川　壬辰殉節贈兵叅諡武毅克良九世孫　郡守應祐八世孫

漢文受學　官歷　司憲府監察　儒敎

劉宗烈 住地全羅北道茂長郡莊子山面渴馬里
四統三戶　庚午十二月三日生　貫江陵　玉川府院君諡文僖號仙庵敞十七世孫　吏判仁統十六世孫　縣令世玢十三世孫　僉中樞哲奎玄孫　工叅光文曾孫　承旨璟澤孫　通政來煜子　漢文受學　官歷　健陵叅奉　子載範　載允　載文　載瀛　載休　載煥

劉安石 住地慶尙南道龍南郡道南面倉浦洞
甲申三月八日生　貫江陵　禮判旱雨十四世孫　左尹方祚十三世孫　日命曾孫　通政道振孫　德周子　漢文受學　儒敎

劉寬翊 住地慶尙南道龍南郡東面院坪洞　庚午三月二十九日生　貫居昌　禮判旱雨十三世孫　左尹方祚十二世孫　司僕寺正允臣孫　嘉善文壎子　漢文受學　儒敎

劉宗烈 住地全羅北道龍潭郡一南面上斗山里
二統八戶　乙丑六月二十一日生　貫江陵　大提學玉川府院君諡文僖敞十七世孫　郡守哲宗十一世孫　將仕郎秀輝五世孫　漢文受學　官歷　莊陵叅奉　儒敎

劉寬烈 住地全羅北道龍潭郡一南面上斗山里
四統一戶　辛丑五月二十五日生　貫江陵　大提學玉川府院君諡文僖敞十七世孫　郡守哲宗十一世孫　將仕郎秀輝五世孫　漢文受學　官歷　正三品通政　儒敎

劉景烈 住地全羅北道龍潭郡一南面上斗山里
三統七戶　庚午十一月三日生　貫江陵　大提學玉川府院君諡文僖敞十七世孫　郡守哲宗十一世孫　將仕郎秀輝五世孫　漢文受學　儒敎

劉鳳烈 住地黃海道新溪郡西面支石里　甲子五月二日生　貫江陵　府使大龍玄孫　叅奉成日子　漢文受學　官歷　主事　儒敎

劉鳳善 住地黃海道新溪郡東面立石里東幕洞
二統十戶　辛巳正月八日生　貫江陵　玉川府院君敞十六世孫　兵判用良十三世孫　牧使衍文十一世孫　副尉士寬孫　載玉子　漢文受學　儒敎

劉翼鳳 住地全羅北道雲峰郡東面社倉里四統
二戶　乙酉七月十三日生　貫江陵　尙書荃后　工叅龍寬孫　嘉善興文子　漢文受學　官歷　正三品通政　中樞院議官　儒敎

劉漢杜 住地慶尙南道釜山府沙中面瀛溪洞八
統一戶　庚辰七月二十四日生　貫江陵　定社功臣大提學玉川府院君諡文僖敞后　通政世壽子　漢文受學　現本里長　儒敎

劉秉一 住地慶尙南道釜山府沙下面富坪洞十
九統五戶　壬申七月二十六日生　貫江陵　定社功臣大提學玉川府院君諡文僖敞十六世孫　漢文受學　官歷　中樞院議官　儒敎

劉鎭洪 住地全羅北道長水郡溪東面厥村里四
統十戶　甲辰十二月四日生　貫居昌　縣監覃十五世孫　兵叅俊錫孫　戶叅在學子　漢文受學　官歷　從二品嘉善　同知中樞府事　兼五衛將　儒敎

劉載壽 住地全羅南道海南郡花二面蓮花洞五
統四戶　壬申九月二十七日生　貫江陵　玉川府院君諡文僖敞十八世孫　掌令號天放翁好仁十一世孫　通政號虎岩秉孝孫　叅奉號蓮潭正烈子　漢文受學　官歷　武司果　儒敎　氏父以出天之孝　其父三諷長沙　晝宵祝天　及其宥還　年已九十　患痢五六年　長在床褥　正烈以六十衰質暫不離側　侍湯之節　不以人代　裹衣汚穢自手滌

瀉　不使家人知之　一日求藥暮歸　有虎隨之　至門而去　積霖中父思雉炙　忽有鴟鸮　驅雉入厨之異　及丁憂廬墓三年　事載湖南三綱錄

劉載九 住地全羅南道靈岩郡北二終面月坪里
一統十戶　壬辰三月七日生　貫江陵　領相諡文僖號仙菴敞十九世孫　司僕寺正孝源玄孫　通政秉稷曾孫　嘉善振烈子　漢文受學　官歷　叅奉　儒敎

劉載奭 住地全羅南道靈岩郡北二終面月坪里
四統二戶　癸酉八月十日生　貫江陵　領相諡文僖號仙菴敞十九世孫　郡守漢弼十四世孫　號山堂好仁十一世孫　命烈子　漢文受學　儒敎

劉載南 住地全羅南道靈岩郡北二終面月坪里
二統四戶　丁酉正月十六日生　貫江陵　領相諡文僖號仙菴敞十九世孫　號山堂好仁十一世孫　副護軍達賢八世孫　休烈子　漢文受學　儒敎

劉載九 住地全羅南道順天郡黃田面下坪里二
統五戶　丙寅三月七日生　貫江陵　領相諡文僖號仙菴敞后　漢文受學　官歷　童蒙敎官　里長視務　恪勤無失　儒敎

劉彩鍾 住地全羅南道莞島郡甫吉面內里二統三戶 甲子十月二十四日生 貫江陵 贈右相謚文僖敞后 副護軍秉寶曾孫 副護軍福烈孫 載日子 漢文受學、官歷 宣略將軍副司果 正三品通政 五衛將 儒敎 子洪寬 洪局 氏父性本純孝 造詣深達 志操堅確 孝友睦姻窮理修身八字 爲一身準的 丁憂擗踊隕絕 幾至滅性 極盡誠禮 鄕里有薦

劉淳一 住地黃海道新溪郡芝面銜洞里胎峯洞二統十戶 壬戌二月二十一日生 貫江陵 全州 工判聖允七世孫 五衛將漢雄六世孫 鄒雲玄孫 都正世煥曾孫 嘉善龍燮孫 漢文受學 監試入格 儒敎

劉載奇 住地全羅南道靈岩郡北二終面月平里四統六戶 己巳十二月十一日生 貫江陵 領相謚文僖號仙菴敞十八世孫 郡守漢弼十四世孫 號山堂好仁十一世孫 鶴烈子 漢文受學 儒敎

劉載旭 住地全羅南道靈岩郡北二終面月平里四統一戶 己卯十月五日生 貫江陵 領相謚文僖號仙菴敞十九世孫 號山堂好仁十一世孫 鶴烈子 漢文受學 儒敎

劉載豊 住地全羅南道靈岩郡北二終面月平里二統九戶 癸卯八月二十三日生 貫江陵 領相謚文僖號仙菴敞十九世孫 郡守漢弼十四世孫 號山堂好仁十一世孫 叅奉橫烈子 漢文受學 儒敎

劉相浩 住地黃海道金川郡東面二里岐灘洞三統四戶 癸酉十一月十二日生 貫白川 修文館學士荃二十九世孫 門下侍中白川君國樞二十二世孫 兵叅謚武毅克良十世孫 副護軍琮錫子 漢文受學 儒敎

劉克善 住地慶尙南道釜山府沙下面富坪洞十三統十戶 丁巳十月十七日生 貫江陵 贈領相謚文僖敞十七世孫 兵使信周十五世孫 贈嘉善輿璣八世孫 漢文受學 歷全羅南道商務社議事員 儒敎

劉輔綱 住地慶尙南道梁山郡上西面華鶴洞八統一戶 乙卯五月二十七日生 貫江陵 良範曾孫 起澤孫 文會子 漢文受學 官歷從二品嘉善 副護軍五衛將 儒敎 子大業主事

劉漢植 住地慶尙南道龍南郡東面松亭洞 己巳九月十二日生 貫居昌 唐朝兵部尙書荃后 居昌君雄悅二十六世孫 禮判早雨十六世孫 左尹號月谷方祚十五世孫 贈戶叅尙律子 漢文受學 官歷 本郡叅事 歷同郡商業會議所副會頭 消防組副組長 赤十字社正社員 儒敎

劉宗海 住地慶尙南道彦陽郡中北面盤谷七統二戶 戊戌生 貫江陵 尙輿玄孫 慶琦曾孫 漢東孫 致洵子 漢文受學 歷本郡鄕校都有司、儒敎 子炳烈 膺烈 孫岐善 鶴善 麟善

劉文錫 住地全羅北道高敞郡大雅面月明里一統三戶 壬午七月十二日生 貫江陵 大提學玉川府院君謚文僖號仙菴敞十九世孫 吏佐繼周十七世孫 宣武功臣縣監漢良十五世孫 相基曾孫 贈戶叅權烈孫 載鼎子 漢文受學 官歷 昭烈廟叅奉 武城院道內色掌 儒敎

劉載淵 住地全羅北道高敞郡大雅面月山里一統六戶 壬午六月十日生 貫江陵 大提學玉川府院君謚文僖號仙菴敞十八世孫 宣武功臣縣監號隱齋漢良十四世孫 通政聖迪曾孫 相基孫 承烈子 漢文受學 儒敎

劉泰相 住地全羅南道莞島郡青山面道洛里五統十戶 乙丑三月十三日生 貫江陵 進士號天放好仁十二世孫 都事利興七世孫 工議秉伊六世孫 左尹年烈五世孫 都正載得曾孫 吉鍾孫 通政洪文子 漢文受學 官歷 生員 叅奉 儒敎 子煥植 煥壹 煥斗

劉洪權 住地全羅南道莞島郡青山面道洛里五統八戶 壬子三月四日生 貫江陵 進士號天放好仁十一世孫 都事利興六世孫 工議秉伊五世孫 左尹年烈支孫 都正載得曾孫 通政發鍾子 漢文受學 官歷 正三品通政 儒敎 子祿相

劉秀相 住地全羅南道莞島郡青山面道洛里三統七戶 壬申九月十四日生 貫江陵 謚天放好仁十二世孫 都事利興七世孫 工議秉伊六世孫 左尹年烈五世孫 都正載得曾孫 副護軍達鍾孫 判尹洪基子 漢文受學 官歷 繕工監假監役 儒敎 氏母漢陽趙氏 早喪所天 孝養舅姑以孝烈 載邑誌

劉舜烈 住地全羅南道康津郡々內面西里九統十戶 辛酉八月二十一日生 貫江陵

通訓號樂軒世玢十三世孫 上護軍號述齋德文十一世孫 通政再欽八世孫 孝奎曾孫 贈承旨麟源孫 嘉善秉漢子 漢文受學 官歷 從二品嘉善 同知敦寧府事 儒敎 子章炫 理炫

劉秉翊 住地全羅北道龍安郡二東面敦多里四統五戶 庚申三月十九日生 貫江陵 玉川府院君諡文信倣十六世孫 漢文受學 官歷 訓鍊院僉正 儒敎

劉載午 住地全羅北道古阜郡巨麻面梧谷里一統一戶 戊午十一月二十八日生 貫江陵 開國功臣贈領相玉川府院君諡文信號仙菴倣十七世孫 壬辰殉節縣監號隱齋漢良十三世孫 直長暘瑞五世孫 主簿濟聲曾孫 叅議秉華孫 承旨祿烈子 漢文受學 官歷 從二品嘉善 五衛將 儒敎

劉安鍾 住地全羅北道古阜郡巨麻面梧谷里一統五戶 乙未九月十一日生 貫江陵 玉川府院君諡文信號仙菴倣十八世孫 壬辰殉節縣監號隱齋漢良十五世孫 直長暘瑞六世孫 主簿濟聲玄孫 秉敬曾孫 泰烈孫 載鉉子 漢文受學 儒敎

劉秉玟 住地全羅北道任實郡下東面五柳洞六統七戶 己丑六月二十四日生 貫江陵 玉川府院君諡文信號仙菴倣后 判官厚壽七世孫 錫孝孫 應源子 漢文受學 事親以孝 接人以寬 儒敎

劉在燮 住地全羅南道長興郡夫山面子美里一統一戶 辛未八月十四日生 貫江陵 玉川府院君諡文信號仙菴倣十九世孫 進士號山堂好仁十一世孫 司僕寺正世澤曾孫 贈通政秉規孫 贈嘉善聖烈子 漢文受學 儒敎 子永鍾 昌鍾

劉祥奎 住地全羅南道興陽郡道陽面長田里一統八戶 丁巳九月二十七日生 貫江陵 玉川府院君諡文信號仙菴倣十七世孫 信弼玄孫 嘉善浩曾孫 同中樞廷釆孫 通政庠燮子 漢文受學 官歷 都事 儒敎

劉漢杜 住地慶尙南道釜山府沙中面瀛溪洞八統一戶 庚辰七月二十四日生 貫江陵 玉川府院君諡文信號仙庵倣后 通政世壽子 漢文受學 歷本里長 儒敎

劉花俊 住地慶尙南道釜山府邑內面蓮山洞十七統六戶 戊寅九月二日生 貫江陵 聖澤玄孫 遇良曾孫 宗潞孫 漢守子 漢文受學 歷本府鄕校掌議 儒敎

劉洪一 住地全羅南道寶城郡道村面池洞里一統八戶 乙酉五月十八日生 貫江陵 補祚功臣戶叅號菊齋承備二十三世孫 玉川府院君諡文信號仙庵倣二十世孫 吏判仁統十九世孫 進士號天放好仁十三世孫 通致成回七世孫 掌樂院正善葉六世孫 戶議亨興五世孫 戶叅觀宅玄孫 崇政震龍曾孫 通德郞載郭孫 宇鍾子 漢文受學 力農資生 一遵古道 儒敎 子相奉

劉奭烈 住地全羅南道長興郡南上面菁田里一統三戶 丁卯十一月十一日生 貫江陵 玉川府院君諡文信倣十七世孫 吏判仁統十六世孫 朝奉大夫智周十五世孫 禮議用恂十四世孫 郡守漢弼十三世孫 進士好仁(初號山堂賜號天放享泗陽書院) 十世孫 通政德彰八世孫 明壽五世孫 同中樞遇良玄孫 工議準龍曾孫 五衛將亨澤孫 監察秉禧子 漢文受學·事親至孝 居家勤儉 儒敎

劉載允 住地全羅北道益山郡西一面萬上里一統二戶 乙卯十月十九日生 貫江陵 玉川府院君號仙菴倣十八世孫 漢文受學 官歷 宣略將軍龍驤衛副司果 儒敎

劉性烈 住地全羅北道鎭安郡一東面雲橋里 乙未閏五月二十五日生 貫江陵 掌令秉洙子 漢文受學 儒敎

劉敎煥 住地全羅北道萬頃郡北一道面莊里一統三戶 甲寅七月六日生 貫江陵 玉川府院君諡文信倣十六世孫 吏判仁統十五世孫 承旨得運曾孫 工叅翰原孫 副護軍相萬子 漢文受學 官歷 義禁府都事 現本里長·儒敎

劉重烈 住地全羅北道古阜郡巨麻面草庄里二統五戶 辛巳七月二十八日生 貫江陵 玉川府院君諡文信號仙庵倣十六世孫 壬辰殉節縣監號隱齋漢良十三世孫 縣監世珩十二世孫 通政興瑞玄孫 嘉善應鎭曾孫 濟孝孫 通政馨述子 漢文受學 儒敎

劉載斗 住地全羅南道海南郡花二面蓮花洞五
統一戶 辛巳三月十六日生 貫江陵
玉川府院君諡文僖號仙菴倣十八世孫 吏判仁統十
七世孫 禮議用恂十五世孫 吏佐季昌十三世孫
進士號天放好仁十一世孫 郎廳天孫曾孫 通政號
虎岩秉孝孫 孝行叅奉號蓮潭正烈子 漢文受學
早覲庭訓 忠孝傳家 儒敎

劉琪鍾 住地全羅南道靈光郡黃良面半月里一
統四戶 壬申九月二十三日生 貫江
陵 吏判仁統十八世孫 吏佐繼周十七世孫 通政
戴行子 漢文受學 勤務稼穡 孝養父母 儒敎

劉學鍾 住地全羅南道靈光郡黃良面半月里一
統七戶 乙亥十一月十六日生 貫江
陵 玉川府院君諡文僖號仙菴倣十九世孫 孝行載
孚子 漢文受學 孝於父母 信於朋友 儒敎

劉永祿 住地全羅南道順天郡月燈面蟾溪里二
統四戶 丁亥三月八日生 貫江陵
玉川府院君諡文僖號仙菴倣二十世孫 吏判仁統十
九世孫 進士號天放好仁十三世孫 嘉善秉贊五世
孫 資憲鶴烈玄孫 資憲載英曾孫 嘉善正錫孫
漢文受學 儒敎

劉載舜 住地全羅南道康津郡大谷面石橋里五
統十戶 壬戌十二月十日生 貫江陵
右相天鳳十九世孫 玉川府院君諡文僖號仙菴倣十
八世孫 吏判仁統十七世孫 壬辰倡義上護軍號逃
齋德文十二世孫 仁奎玄孫 允烈子 漢文受學
官歷 司憲府監察 謹獨自修 齊家有道 儒敎
子吉鍾

劉漢鍾 住地全羅南道寶城郡道村面池洞里三
統八戶 丙子五月二十四日生 貫江
陵 大提學泌二十三世孫 補祚勳戶叅號菊齋承備
二十二世孫 玉川府院君諡文僖號仙庵倣十九世孫
吏判仁統十八世孫 禮議用恂十六世孫 進士號天
放好仁十二世孫 通政成圓六世孫·掌樂院正善葉
五世孫 戶議亨輿玄孫 戶叅觀宅曾孫 崇政震龍
孫 通德郎載郭子 漢文受學 官歷 叅奉 儒敎
子洪燮

劉基善 住地慶尙南道龍南郡西面豐和洞 癸
亥生 貫江陵 玉川府院君諡文僖號仙
庵倣十八世孫 漢文受學 官歷 中樞院議官 儒敎

劉煥在 住地全羅南道莞島郡靑山面道洛里五
統七戶 貫江陵 進士號天放好仁十
三世孫 都事利興八世孫 工叅秉伊七世孫 都正載
得五世孫 吉鍾曾孫 承旨洪來孫 權相子 漢文受
學 官歷 主事 儒敎 氏母金海金氏 孝烈卓異

劉性鍾 住地全羅南道麗水郡栗村面斗峰里一
統二戶 丁亥五月十八日生 貫江陵
大提學贈領相玉川府院君諡文僖號仙菴倣十九世孫
進士號山堂好仁十一世孫 嘉善善命六世孫 載淑
子 漢文受學 儒敎

南宮氏部

南宮楨 住地全羅北道萬頃郡北面玉山里一統
四戶 壬戌八月九日生 貫咸悅 副
提學璨十四世孫 逸持平礪九世孫 孝行鑑孫 澤
子 漢文受學 儒敎

南宮沆 住地全羅北道萬頃郡南一面大石里三
統十戶 丁巳正月六日生 貫咸悅
副提學璨十三世孫 逸持平礪八世孫 墉子 漢文
受學 現本里長 儒敎

南宮榥 住地全羅北道古阜郡長順面川德里一
統五戶 乙亥六月九日生 貫咸悅
副提學璨十四世孫 判尹淑十三世孫 逸持平礪九
世孫 漢文受學 儒敎

南宮昇 住地全羅北道咸悅郡東一面外葛里一
統六戶 乙酉七月二十三日生 貫咸
悅 平章事元淸后 副提學璨十六世孫 工叅淳曾
孫 孝行贈童蒙敎官寬孫 同中樞欟子 漢文受學
官歷 貞陵叅奉 儒敎

南宮淵 住地全羅北道古阜郡優德面中鶴里一
統二戶 己卯十二月五日生 貫咸悅
副提學璨十三世孫 判尹淑十二世孫 逸持平礪八
世孫 鉉子 漢文受業 宋淵齋秉濬門人 儒敎

玉氏部

玉石淸 住地慶尙南道巨濟郡延草面泉谷里一
統一戶 戊辰四月二十二日生 貫宜
寧 贈戶議號竹泉信卞九世孫 資憲興衡孫 判尹
璟連子 漢文受學 官歷 貞陵叅奉 義禁府都事
正三品通政 儒敎

玉亮贊 住地慶尙南道巨濟郡延草面竹士里六
統九戶 辛巳十二月二十八日生 貫
宜寧 贈戶議號竹泉信卞十二世孫 宣敎郎贈吏叅振
成十一世孫 斗衡五世孫 矩煥子 漢文受學 歷

本郡鄕校掌議 儒敎 氏五代祖母漆原尹氏 以烈行旌閭

玉致元 住地慶尙南道巨濟郡延草面竹士里五統三戶 戊寅生 貫宜寧 贈戶議號竹泉信卞十二世孫 宣敎郎贈吏叅振成十一世孫 秘書丞三煥子 漢文受學 歷本郡鄕校掌議 儒敎

玉相翁 住地慶尙南道巨濟郡延草面泉谷里一統六戶 己丑十二月十四日生 貫宜寧 贈戶議號竹泉信卞九世孫 贈秘書丞崑崗五世孫 敎官進淑曾孫 判尹贊衡孫 議官正錫子 漢文受學 歷本郡鄕校掌議 儒敎

玉斗和 住地慶尙南道釜山府邑內面校洞三十統七戶 己卯正月六日生 貫宜寧 通政晶守玄孫 嘉善泰完孫 在恒子 漢文受學 以孝行受賜金 儒敎

玉正煥 住地慶尙南道巨濟郡一運面門東里七十七統七戶 壬辰二月二十日生 貫宜寧 贈戶議號竹泉信卞十一世孫 同中樞鳳記七世孫 叅奉善出子 漢文受學 儒敎 氏母安東金氏 以烈行 見稱于鄕

玉鳳秀 住地慶尙南道巨濟郡外浦面德浦里三統七戶 壬午三月二十九日生 貫宜寧 戶議號竹泉信卞十二世孫 宣敎郎贈吏叅振成十一世孫 秘書丞三煥子 漢文受學 官歷 童蒙敎官 儒敎

玉穰煥 住地慶尙南道巨濟郡外浦面德浦里五統六戶 戊寅八月三日生 貫宜寧 贈戶議號竹泉信卞十一世孫 宣敎郎贈吏叅振成十一世孫 敎官贈秘書丞相學子 漢文受學 官歷 中樞院議官 本郡公立普通學校學務委員 儒敎

玉振璿 住地黃海道載寧郡左里面中旺洞 戊辰十月三日生 貫宜寧 工叅來崑孫 漢文受學 官歷 本郡公立普通學校學務委員 歷金融組合長 儒敎

玉應敎 住地平安南道順川郡月灘面見龍洞九統三戶 甲寅三月二十四日生 貫宜寧 宜春君眞瑞二十七世孫 校理號凝溪沽十五世孫 漢文受學 歷本郡鄕校掌議 儒敎

玉達祚 住地平安南道順天郡豊田面第下洞三統四戶 丁未六月七日生 貫宜寧 進士全信十七世孫 進士安德十六世孫 叅議斯溫

十五世孫 漢文受學 儒敎

玉琢如 住地慶尙南道釜山府沙中面草梁洞二十七統六戶 甲寅十二月十五日生 貫宜寧 禮叅號醒齋芝衡后 通政聖得六世孫 副護軍天日五世孫 漢文受學 且明醫理 官歷 平市署主簿 以孝行受賜金 儒敎

方氏部

方性云 住地全羅南道順天郡西面栗里一統二戶 癸未五月三日生 貫昌城 副護軍弼秀六世孫 同中樞益新五世孫 崇祿得顯玄孫 元澈曾孫 資憲一權孫 敎官吉泰子 漢文受學 儒敎

方錫斗 住地全羅南道莞島郡平日面龜洞五統三戶 乙丑五月十六日生 貫溫陽 河南侯諡文定號誠齋于宣二十世孫 正郎軟十三世孫 嘉善號錦南仁鏡玄孫 副護軍順采曾孫 通政勝學孫 翰基子 漢文受學 官歷 司憲府監察 五衛將 歷本面長 儒敎 子成淳 炯淳 孝淳 希淳 炳淳

方順學 住地江原道平康郡南面擧巖里五統三戶 丙寅正月十一日生 貫南陽 百

錫孫 長郁子 漢文受學 歷本郡鄕長 儒敎

方漢雄 住地江原道麟蹄郡內一面小閑里五統四戶 癸未六月八日生 貫溫陽 僉議政丞仲鐸三十四世孫 府使天祿十七世孫 漢文受學 儒敎

方熙默 住地江原道麟蹄郡內一里面小閑里六統五戶 壬子正月二日生 貫溫陽 尙書溫水君雲三十四世孫 翰林乙卿十七世孫 初試致俊子 漢文受學 儒敎 子璨球

方允榮 住地平安南道寧遠郡豊瑞面大龍洞六統三戶 辛未九月十一日生 貫溫陽 溫泉府院君諡敬肅號獨樂亭彦暉二十六世孫 漢文受學 現本郡金融組合員 儒敎

方昌筠 住地全羅南道長興郡府東面上里二統三戶 己卯四月二十三日生 貫溫陽 兵判輪十三世孫 兵判穆九世孫 副護軍愼行五世孫 折衝將軍雄東女孫 五衛將志默曾孫 司果圭仲孫 五衛將喜林子 漢文受學 官歷 武科 副司果 現務農業 奉先事親 儒敎 弟昌寅 昌灌 子元培

方公珍 住地全羅南道長興郡府東面上里五統五戶　戊子正月三日生　貫溫陽　兵判輪十四世孫　兵判有寧十三世孫　通政穆十世孫　司僕寺正益俊玄孫　通政道東曾孫　通政明尹孫　同中樞泰善子　生父通政奉燁　漢文受學　官歷　康陵叅奉　讀書耕田　孝親睦族　儒敎

方致文 住地黃海道鳳山郡文井面一里鄕校洞一統九戶　辛巳二月二十二日生　貫溫陽　縣監屹十六世孫　進士桓八世孫　希坤曾孫　元鎜孫　翼龍子　漢文受學　儒敎

方昌吉 住地慶尙南道龍南郡東面貞洞　丁丑三月二十八日生　貫溫陽　知敦寧好義十七世孫　刑議德龍十五世孫　判官孟福曾孫　嘉義敬臣孫　資憲致瑾子　漢文受學　儒敎

方斗順 住地全羅南道順天郡內西面平沙里二統八戶　己丑六月二十二日生　貫溫陽　學士號月峯智后　平章事裕二十八世孫　工議仁大五世孫　戶叅震煥曾孫　資憲敬孝孫　叅奉成三子　漢文受學　力行務本　孝奉兩親　儒敎

方敬昊 住地全羅南道海南郡比谷面星津里三統八戶　戊申六月二十日生　貫溫陽　贈兵判號母欺堂有寧二十世孫　叅奉江磨十二世孫　通政德南五世孫　嘉善啓積子　漢文受學　官歷　主事　節儉力行　謹守先業　儒敎

廉氏部

廉箕鎭 住地慶尙南道龍南郡西面仙洞一統二十九戶　癸亥十二月八日生　貫坡州　曲城府院君諡忠敬號梅軒悌臣二十一世孫　大提學號菊坡國寶（從遊圖隱牧隱）二十世孫　判宗薄寺事號松隱致中（受學圖隱）十九世孫　僉知通禮門事號閉窩恰（受學圖隱）十八世孫　叅奉號淡湖浩十四世孫　壬辰殉節旌閭贈兵議彥祥十世孫　號晩堂性儉子　漢文受學　進士　儒敎

廉東浩 住地慶尙南道河東郡八助面新月洞二十二統四戶　庚申七月二十一日生　貫坡州　曲城府院君諡忠敬號梅軒悌臣后　漢文受學　儒敎

廉世孝 住地黃海道載寧郡三支江面銀杏洞二統七戶　乙卯九月十三日生　貫坡州　曲城府院君興邦后　基周子　漢文受學　歷本郡鄕校有司　掌議　儒敎

廉智孝 住地黃海道載寧郡三支面銀杏洞一統一戶　庚午十二月十三日生　貫坡州　曲城府院君興邦后　基周子　漢文受學　歷本郡鄕校有司　掌議　儒敎

廉奎鎭 住地慶尙南道龍南郡西面仙洞一統二十九戶　癸酉十一月十一日生　貫坡州　曲城府院君諡忠敬號梅軒悌臣二十一世孫　大提學號菊坡國寶（從遊圖隱牧隱）二十世孫　僉知號閉窩恰（受學圖隱）十九世孫　叅奉號淡湖浩（從遊靜菴）十四世孫　宣廟殉節旌閭贈兵議彥祥十世孫　號休村民秀曾孫　孝行贈承旨龍九孫　號晩堂性儉子　漢文受學　進士　儒敎

廉承煥 住地慶尙南道龍南郡西面西忠洞三統二十二戶　壬寅十一月十七日生　貫坡州　曲城府院君諡忠敬號梅軒悌臣二十二世孫　大提學號菊坡國寶（從遊圖隱牧隱）二十一世孫　判宗薄寺事號松隱致中（受學圖隱）二十世孫　僉知號閉窩恰（受學圖隱）十九世孫　叅奉號淡湖浩（從遊靜菴）十五世孫　宣廟殉節旌閭贈兵議彥祥十一世孫　號休村民秀玄孫　孝行贈承旨龍九曾孫　號晩堂性儉孫　號荷齋斗鎭子　漢文受學　儒敎

廉致云 住地慶尙南道釜山府沙上面鶴章洞二統十戶　壬午七月十八日生　貫坡州　工議致庸十八世孫　通禮門事怡十七世孫　漢文受學　儒敎　氏母黃氏　當其夫病臨終　斷指注血至誠所感　卽得回甦　事聞官署

廉七洙 住地全羅南道寶城郡鳳德面內洞里五統七戶　乙亥七月七日生　貫坡州　曲城府院君諡忠敬號梅軒悌臣十九世孫　上護軍致中十七世孫　持平號薇谷順恭十五世孫　軍資監正愼孫十三世孫　叅奉贈吏判號淡湖浩十二世孫　通政世準十世孫　贈戶議益悌八世孫　贈承旨處良六世孫　贈承旨相奎玄孫　贈嘉善國煥曾孫　同中樞在榮孫　贈嘉善洪錫子　漢文受學　官歷　英陵叅奉　嗣窮恤貧　面里立碑　儒敎

廉永洙 住地全羅南道寶城郡鳳德面內洞里五統六戶　庚午五月一日生　貫坡州　曲城府院君諡忠敬號梅軒悌臣十九世孫　上護軍致中十七世孫　持平號薇谷順恭十五世孫　軍資監正愼孫十三世孫　叅奉贈吏判號淡湖浩十二世孫　通政世準十世孫　贈戶議益悌八世孫　贈承旨處良六世孫　贈承旨相奎玄孫　贈嘉善國煥曾孫　在璨孫

孝行恒錫子 漢文受學 官歷 章陵叅奉 仁愛心德
孝友家風 閧窮鄕里 立碑稱頌 儒敎 子東玉

廉寅燮 住地全羅南道寶城郡道村面馬東里一
統一戶 癸亥十二月四日生 貫坡州
曲城府院君諡忠敬號梅軒悌臣二十一世孫 瑞城君
號菊坡國寶二十世孫 宣武功臣兵判號退隱傑十世
孫 宣武功臣吏議弘立九世孫 漢文受學 官歷
童蒙敎官 五衛將 儒敎 子圭曦

廉太燮 住地全羅北道鎭安郡一西面上念北里
二統七戶 己卯六月三日生 貫坡州
曲城府院君諡忠敬悌臣十九世孫 通政聖麟曾孫
錫龜孫 叅奉慶洙子 漢文受學 儒敎

廉東緼 住地全羅南道寶城郡道村面馬洞里二
統六戶 己未正月十二日生 貫坡州
曲城府院君諡忠敬號梅軒悌臣二十世孫 大提學號
菊坡國寶十九世孫 密直司事致中十八世孫 奉正
大夫號閉窩怡十七世孫 訓鍊副正紀十五世孫 進
士孝曾十四世孫 贈兵判號退隱傑九世孫 吏議弘
立八世孫 承仕郎得吉七世孫 通政致義六世孫
承旨章悅曾孫 承旨七鎬孫 贈叅判正洙子 漢文
受學 官歷 司憲府監察 敦寧府都正 同中樞

廉奇洙 住地全羅南道長興郡長西面鳳舞里一
統三戶 壬申九月二十八日生 貫坡
州 曲城府院君諡忠敬號梅軒悌臣后 承旨聖耻曾
孫 戶叅在億孫 孝行同中樞福鉉子 漢文受學
勤農力學 謹守本分 儒敎

廉承夏 住地慶尙南道龍南郡西面東堂洞十統
二十四戶 丙戌三月二十六日生 貫
坡州 輔理功臣門下侍中曲城府院君諡忠敬號梅軒
悌臣二十二世孫 寶文閣大提學號菊坡國寶二十一
世孫 壬辰殉節宣武功臣贈兵議祥彦十一世孫 褒
忠旌閭號休村民秀玄孫 孝行旌閭贈承旨龍九曾孫
式儉孫 尙鎭子 漢文受學 儒敎 氏母金寧金氏
早寡家貧 誓曰與夫下從 不如奉老舅育一孤 以
傳家聲之爲愈 至老守烈 竟得成家

千氏部

千洛圖 住地慶尙南道金海郡生林面鳳林里一
統九戶 壬午十二月二十六日生 貫
潁陽 花山君諡忠莊號思菴萬里十一世孫 左尹號
聲軒祥十世孫 宣傳官耕疇九世孫 通德郎舜鈺八
世孫 號靜齋一志七世孫 號怡軒南聖六世孫 贈
軍資監正泰尙五世孫 贈承旨順大玄孫 贈戶叅就
文曾孫 同中樞致達孫 通政鎰圭子 漢文受學
官歷 司憲府監察 受業師門 講究經義 儒敎

千鎰瑾 住地慶尙南道金海郡生林面鳳林里三
統七戶 癸亥十月十三日生 貫潁陽
花山君諡忠莊號思菴萬里十世孫 左尹號聲軒祥九
世孫 宣傳官耕疇八世孫 號靜齋一志六世孫 號
怡軒南聖五世孫 軍資監正泰尙玄孫 贈承旨順大
曾孫 贈戶叅就文孫 同中樞致達子 漢文受學
官歷 司憲府監察 勤儉務實 克篤友愛 儒敎

千斗益 住地慶尙南道釜山府沙中面草梁洞二
十統五戶 壬申十二月三十日生 貫
潁陽 花山君諡忠莊號思菴萬里后 漢文受學 官
歷 中樞院議官 正三品通政 現商業會議所議員
龜浦總行株主 一紀舖株主 儒敎

千敬旭 住地全羅北道萬頃郡東二面松山里四
統四戶 己卯正月十四日生 貫潁陽
花山君諡忠莊號思菴萬里后 孝行斗琓曾孫 孝行
孝洛孫 冀文子 漢文受學 儒敎 子柄元

千冀熏 住地全羅北道萬頃郡東二面松山里四
統五戶 甲子九月九日生 貫潁陽
花山君諡忠莊號思菴萬里后 縣監昌根子 漢文受
學 儒敎 子世基

千永學 住地慶尙南道彦陽郡上北面盤湖里二
統七戶 戊辰二月二十四日生 貫潁
陽 明都摠將版圖丞相巖配享大輯壇后 花山君諡忠莊
號思庵萬里十二世孫 通德郎東塾九世孫 理光曾
孫 潤晩孫 基百子 漢文受學 儒敎 子致鍵
致鎔 致鎰 致鍾

千致鳳 住地慶尙南道彦陽郡上北面盤湖里二
統六戶 癸酉正月七日生 貫潁陽
明都摠將版圖丞相巖后 花山君諡忠莊號思庵萬里
配享大輯壇十三世孫 主簿慶天九世孫 潤晩曾孫 號
聾叟基五孫 性學子 漢文受學 曾經本郡鄕校掌
議 儒敎 子長德 仁德 善德 正德 氏祖基
五 才德兼備 孝悌克篤 敎導後進 鄕里閭明稱
頌

千華鶴 住地黃海道鳳山郡赤城面大九里十六
統三戶 壬申十二月二十六日生 貫
潁陽 奉朝賀花山君諡忠莊號思庵萬里后 武司果

學九十二世孫　仁信曾孫　洛興孫　訓導起根子
漢文受學　儒敎

千鍾洛 住地慶尙南道巨濟郡一運面長坪里百十六統一戶　戊寅六月七日生　貫潁陽　花山君諡忠莊號思庵萬里十六世孫　左尹德潤十世孫　監察載珉子　漢文受學　官歷　龍驤衛副護軍　曾經本郡鄕校掌議　赤十字社員　儒敎

千周炫 住地慶尙南道龍南郡東面貞洞　乙亥二月十五日生　貫潁陽　花山君諡忠莊號思庵萬里十三世孫　副摠管祥十二世孫　通德郎泰智十一世孫　守善十世孫　通訓貴鎰六世孫　性權曾孫　碩逸孫　正洛子　漢文受學　儒敎

千錫範 住地全羅南道求禮郡土旨面丹山里六統七戶　戊午四月三日生　貫潁陽　諡忠莊號思庵萬里十世孫　掌樂院正文在子　漢文受學　官歷　懿陵叅奉　歷本郡齋任　天性慈善　愛人好施　代人納稅　衆皆立石　聲譽所致稱活佛　儒敎

千冀和 住地全羅北道益山郡支石面下鼎里十統八戶　甲申八月十二日生　貫潁陽　花山君諡忠莊號思庵萬里十三世孫　洛弼子　漢文受學　儒敎

千洛賢 住地全羅北道咸悅郡西一面古倉里二統四戶　庚寅九月六日生　貫潁陽　花山君諡忠莊號思庵萬里十二世孫　漢文受學　儒敎

千世爀 住地全羅南道莞島郡蘆花面棠山里四統三戶　壬申二月十八日生　貫潁陽　花山君諡忠莊號思庵萬里十五世孫　兵議應七玄孫　同中樞東年曾孫　副護軍錦良孫　議官永俊子　漢文受學　官歷　惠民院主事　生有異質　篤學踏實　與仲季　友愛甚篤　連墻接屋　團成一社　韋冢之花樹　陶氏之琴書　課日優樂　自足淸趣　儒敎

千世煥 住地全羅南道莞島郡蘆花面棠山里二統五戶　甲戌正月二十一日生　貫潁陽　花山君諡忠莊號思庵萬里十五世孫　兵議應七玄孫　同中樞東年曾孫　副護軍錦良孫　議官永俊子　漢文受學　官歷　中樞院議官　講究經籍　敎導後進　居喪毀瘠　以禮自盡　儒敎

千世燁 住地全羅南道莞島郡蘆花面棠山里二統六戶　丙子九月二十九日生　貫潁陽　花山君諡忠莊號思庵萬里十五世孫　兵議應七玄孫　同中樞東年曾孫　副護軍錦良孫　議官永俊子　漢文受學　官歷　宮內府主事　儒敎　子基玉　基立　氏母淑夫人金海金氏　服其舅姑喪　六年盡哀　繼遭夫喪　盡禮順節　敎子以義　遂成其家

千埰俊 住地慶尙南道釜山府東上面石坮洞五統二戶　壬戌五月七日生　貫潁陽　府尹贊鉐十一世孫　龍澤玄孫　德孫曾孫　甲度孫　都事金碩子　漢文受學　歷本府鄕校掌議　農進會員　儒敎

千埰勛 住地慶尙南道釜山府東山面石坮洞四統三戶　壬戌十月十四日生　貫潁陽　孝行聖泰六世孫　孝行世慕五世孫　孝行述運玄孫　孝行鎰甲曾孫　孝行恭德孫　通政晩順子　漢文受學　歷本府鄕校掌議　農進會員　五世孝行　一鄕華閥　儒敎

千克驔 住地慶尙南道釜山府東上面石坮洞四統二戶　丙子二月四日生　貫潁陽　府尹贊鉐十世孫　聖復玄孫　世彬曾孫　光運孫　相綠子　漢文受學　歷本府鄕校掌議　農進會員　儒敎

千熺演 住地慶尙南道釜山府左耳面三樂洞二統十戶　壬申二月十六日生　貫潁陽　花山君諡忠莊號思庵萬里十世孫　刑議號憂軒禧九世孫　進士乘翊子　漢文受學　歷本面都監　鄕約所議員　本里長　本府農進會評議員　儒敎

千海鎭 住地慶尙南道釜山府沙上面掛法洞九統三戶　乙丑八月十五日生　貫潁陽　花山君諡忠莊號思庵萬里十一世孫　刑議號憂軒禧十世孫　進士乘翊孫　守奉官致寬子　漢文受學　增廣初試入格　咸鏡南道北靑郡記室從事　仁同郡記室從事　東萊府明進學校敎員　儒敎

千慶鎭 住地慶尙南道釜山府沙上面德浦洞三統二戶　戊子六月十八日生　貫潁陽　花山君諡忠莊號思庵萬里十一世孫　刑議號憂軒禧十世孫　進士乘翊孫　漢文受學　儒敎

千範洙 住地全羅南道海南郡々二面蘊仁里三統五戶　戊寅七月十九日生　貫潁陽　花山君諡忠莊號思庵萬里后　漢文受學　官歷　叅奉　地方委員　儒敎

千在根 住地全羅南道順天郡黃田面龍頭里二統四戶　癸亥六月五日生　貫潁陽

漢文受學 官歷 敎官 光陵叅奉 崇學力穡 一鄉稱善 儒敎

千洛理 住地全羅南道長城郡南一面芬香里 壬子五月十八日生 貫潁陽 謚忠莊號思庵萬里十一世孫 漢文受學 官歷 貞陵叅奉 儒敎

千洛權 住地全羅南道順天郡黃田面龍栖里三統四戶 丁未八月五日生 貫潁陽 花山君謚忠莊萬里十二世孫 左尹祥十世孫 漢文受學 官歷 義禁府都事 儒敎

千載昌 住地全羅南道木浦府嚴多面佛岩里二統二戶 癸丑十月二十八日生 貫潁陽 花山君謚忠莊號思庵萬里十二世孫 左尹祥十一世孫 漢文受學 官歷 武科 副司勇 副司果 水輪院主事 正三品通政 中樞院議官 儒敎 弟豐湜 子相銑 順男

千成勛 住地全羅南道海南郡清溪面麻姑洞一統九戶 丙寅十月四日生 貫潁陽 花山君謚忠莊號思庵萬里十五世孫 左尹號聲軒祥十四世孫 通政號尋庵泰疇十三世孫 工叅斗麟七世孫 左尹日基六世孫 世澤五世孫 工叅師漢玄孫 嘉善在誠曾孫 敏伯孫 叅奉寅文子 漢文受學 儒敎 子福淳 福南

房氏部

房奎相 住地全羅南道康津郡古郡面三仁里九統五戶 甲戌十一月三十日生 貫南陽 縣監九成十六世孫 佐郎貴和十四世孫 副司直漢長十三世孫 縣令應清十二世孫 承旨號瞻依亭德驎十一世孫 叅議得齡十世孫 仁廟功臣僉使瑚九世孫 司僕寺正繼述玄孫 禮議在奎曾孫 判尹鷗欽孫 嘉善號漢隱洙仁子 漢文受學 官歷 叅奉正三品通政 秘書丞 儒敎 子東燮

房翼相 住地全羅南道康津郡古郡面三仁里九統四戶 癸未十一月三十日生 貫南陽 縣監九成十六世孫 佐郎貴和十四世孫 副司直漢長十三世孫 縣令應清十二世孫 承旨號瞻依亭德驎十一世孫 叅議得齡十世孫 仁廟功臣僉使瑚九世孫 司僕寺正繼述玄孫 禮議在奎曾孫 判尹鷗欽孫 嘉善號漢隱洙仁子 漢文受學 官歷 內部主事 外部叅書官 中樞院議官 現私立隆興學校會計員 本郡地方金融組合委員 儒敎 子泰燮

房鎭性 住地全羅北道古阜郡白山面大仙里一統一戶 戊寅七月十日生 貫南陽 補祚功臣松衍十九世孫 輔理功臣柱十八世孫 直提學號杏隱士良十七世孫 郡守九成十六世孫 判官恂文十五世孫 右尹應明十二世孫 叅判號月波德驗十一世孫 進士泰河七世孫 煥昌孫 贈侍從院副卿安圭子 漢文受學 官歷 叅書官 儒敎

房正淑 住地全羅南道莞島郡所安面梨北里一統四戶 乙丑五月七日生 貫密陽 號精湖堂有芳六世孫 欽用子 漢文受學 窮學尙孝 不事擧業 儒敎 氏母晉州姜氏 性本賢淑 承順舅姑 母違夫命 丁憂斷指 三日延壽 盖此誠敬 世所罕有

房成源 住地全羅北道南原郡周浦面池塘里四統六戶 乙酉正月十五日生 貫南陽 補祚功臣贊成事松衍二十世孫 輔理功臣上護軍貞儒十九世孫 直提學號杏隱士良十八世孫 號梅竹軒濬璨（心齋宋文敬煥箕門人）五世孫 號竹潭翊相（剛齋宋稺圭門人）玄孫 號松窩憲圭孫 號誠菴鎭斗（文學著世有文集）子 漢文受學 儒敎

房鍾源 住地全羅南道興陽郡道陽面鳳德里一統六戶 辛卯二月八日生 貫南陽 承旨道相玄孫 煥中曾孫 監察恩圭孫 叅奉鎭安子 漢文受學 儒敎

房有宅 住地慶尙南道釜山府沙下面富坪洞二十四統七戶 癸亥九月五日生 貫南原 僉中樞三元七世孫 武司果聖謨五世孫 郡守史煥玄孫 郡守福釗孫 議官新老子 漢文受學 官歷 義禁府都事 司憲府監察 歷東萊府安樂書院掌議 本里長 儒敎

馬氏部

馬錫珣 住地全羅南道長興郡安下面鶴松里四統五戶 壬午九月二十九日生 貫長興 判開城尹爀仁二十七世孫 平章事希援二十四世孫 戶部尙書智伯二十一世孫 冠山君致遠十九世孫 左贊成會寧君榮十八世孫 佐命功臣兵判長興府院君謚忠靖天牧十七世孫 主簿河秀十世孫 工佐廷暉玄孫 工議德河曾孫 嘉善成煥孫 同中樞重洙子 漢文受學 官歷 叅奉 儒敎 子衡河 冀河

馬文河 住地全羅南道長興郡安下面鶴松里四
統七戶 丙戌八月十日生 貫長興
戶部尙書智伯二十二世孫 冠山君致遠二十世孫
左贊成會寧君榮十九世孫 佐命功臣兵判長興府院
君謚忠靖天牧十八世孫 副司直麟瑞十二世孫 主
簿河秀十一世孫 壬辰功臣判官號松坡爲龍十世孫
贈司僕寺正喜星五世孫 嘉善昇奎曾孫 五衛將重
學孫 五衛將錫均子 漢文受學 官歷 叅奉 儒
敎 子東春

馬世榮 住地全羅南道康津郡大谷面下新基里
五統八戶 丙寅十月二十二日生 貫
長興 會寧君榮十八世孫 長興府院君謚忠靖號梧
川天牧十七世孫 縣監胖十六世孫 縣監仲信十五
世孫 奉事麟同十四世孫 進士承昌十三世孫 叅
奉希祥十二世孫 叅贊應井十一世孫 號七柳處士
興載七世孫 通政允徽五世孫 聖錫子 漢文受學
官歷 明陵叅奉 儒敎 子明源 智源 壯源

馬善化 住地全羅南道海南郡場西面草洞里一
統六戶 癸未九月二十七日生 貫長
興 長興府院君謚忠靖號梧川天牧十八世孫 同中樞
公弼十二世孫 叅奉應南十一世孫 永七孫 喜白
子 漢文受學 勤務稼穡 奉先事親 友睦昆季
周恤隣里 儒敎

馬性奎 住地全羅南道長興郡安下面鶴松里四
統八戶 乙酉正月十四日生 貫長興
長興府院君天牧十六世孫 吏叅膽十五世孫 上將
軍仲規十四世孫 軍器寺少尹得辰十三世孫 進士
號月灘乘乾十二世孫 主簿秀十一世孫 通德郎世
鵬十世孫 僉中樞思伯五世孫 贈軍資監正昌河曾
孫 贈承旨聖權孫 贈戶叅鎭煜子 漢文受學 官
歷 從二品嘉善 同中樞兼五衛將 力行務本 隣
里矜式 儒敎 子鍾來

馬春燮 住地全羅南道長興郡有治面勒龍里五
統四戶 甲戌十二月八日生 貫長興
平章事謚文毅希援后 冠山君致遠后 贈領相謚忠
靖號梧川天牧二十世孫 副司直號松菴化龍五世孫
縣監聖夏子 漢文受學 性度端雅 孝友兼備 儒
敎

馬文植 住地京畿道楊州郡伊淡面倉里二統七
戶 丁巳三月十三日生 貫木川 平
章事新定君垌秀后 進士鎭行曾孫 叅奉汝集孫
永周子 漢文受學 官歷 惠民院主事 儒敎

馬基永 住地全羅南道興陽郡古邑面松亭里五
統八戶 壬子十月一日生 貫長興
長興府院君謚忠靖號梧川天牧十五世孫 贈司僕寺
正宗樂曾孫 贈承旨仁太孫 贈叅判九元子 漢文
受學 官歷 從二品嘉善 同中樞五衛將 儒敎

馬瑞河 住地全羅南道求禮郡土旨面金洞里
丙子九月二十日生 貫長興 長興府
院君贈領相謚忠靖號梧川天牧十七世孫 通政志洪
孫 縣監鍾文子 漢文受學 進士 儒敎

馬錫麟 住地江原道襄陽郡西面上坪里四統一
戶 庚午正月十九日生 貫長興 贈
領相長興府院君謚忠靖號梧川天牧十七世孫 贈工
議振在玄孫 歷本郡鄕校々長 儒敎

馬世永 住地江原道襄陽郡西面上坪里五統三
戶 乙未二月十九日生 貫長興 贈
領相長興府院君謚忠靖號梧川天牧十八世孫 贈工
叅東雲玄孫 護軍千孫曾孫 漢文受學 儒敎

秋氏部

秋匡範 住地慶尙南道釜山府沙中面草梁洞二
十四統七戶 丁卯十一月二十三日生
貫秋溪 民部尙書密城君號露堂謚文憲適十八世孫
漢文受學 儒敎 歷東萊府鄕校掌議 儒敎

秋鏞珠 住地全羅北道金堤郡回浦面上新里二
統四戶 壬戌七月十二日生 貫秋溪
平章事謚文憲適十八世孫 完山君水鏡十一世孫 在
永曾孫 祥官孫 斗圭子 漢文受學 儒敎 子潤求

秋鏞澈 住地全羅北道金堤郡回浦面上里一統
九戶 丙子九月二日生 貫秋溪 平
章事適十八世孫 完山君水鏡十世孫 在永曾孫
祥官孫 斗圭子 漢文受學 儒敎 子京求

秋鄭燁 住地全羅北道泰仁郡山內一邊面永洞
里 庚午正月二十一日生 貫秋溪
大提學謚文憲號露堂適二十世孫 完山君號洗心堂

水鏡十三世孫　孝行秉玹子　漢文受學　儒敎

秋光圭 住地全羅南道靈岩郡金磨面中山里一統九戶　戊寅十二月一日生　貫秋溪　完山府院君號洗心堂水鏡九世孫　號寒軒菊七世孫　司果赫祉子　漢文受學　官歷　叅奉　儒敎

秋鏞泰 住地全羅南道寶城郡蘆洞面摘蓮洞一統四戶　甲午十月十日生　貫秋溪　左僕射密城伯謚文憲號露堂適十八世孫　兵部尚書謚忠孝號敬齋震十七世孫　戶部尚書號雲心齋濡十六世孫　侍郎謚文孝號煙月堂天日十二世孫　完山府院君號洗心堂水鏡十一世孫　號寒軒菊十世孫　吏叅藍美九世孫　同中樞海奉八世孫　進士萬伯七世孫　嘉善月中六世孫　司果龍雲五世孫　通政赫泰孫　嘉善祥圭子　漢文受學　官歷　莊陵叅奉　儒敎

秋正西 住地全羅南道莞島郡古今面七仁里一統一戶　壬戌十二月九日生　貫秋溪　密城伯謚文憲號露堂適十九世孫　完山府院君號洗心堂水鏡十一世孫　通政鶯福子　漢文受學　純儉自持　名利不求　孝親睦族　賙窮恤貧　菀然有古人風采　儒敎　子秉山

秋秉昱 住地全羅南道莞島郡古今面鳳岩里三統五戶　癸酉三月二十三日生　貫秋溪　謚文正號悔菴篁二十一世孫　密城伯謚文憲號露堂適二十世孫　完山府院君號洗心堂水鏡十三世孫　舍人號遯菴蘆十一世孫　通政日明八世孫　通訓聖貴玄孫　通政致芝曾孫　嘉善文宗孫　五衛將潤基天資純厚孝友盡性及丁內外艱葬祭以禮面墨泣血士林薦報事載湖南三綱錄子　漢文受學　讀孝經庸學詩書　官歷　童蒙敎官　歷本面長　紳士大同譜贊成員　謹守世德　喜怒不形　言語不遽　動止有常　睦于族信于朋　儒敎　子律炅　聶炅

秋士燁 住地全羅南道莞島郡古今面白雲洞一統四戶　己卯七月二十六日生　貫秋溪　禮部尚書謚文正號悔菴篁二十三世孫　完山府院君號洗心堂水鏡十五世孫　通政潤玉孫　嘉善秉祚子　漢文受學　讀孝經小學庸學論孟　官歷　司憲府監察　孝友其性　誠正其行　以安常分　謹守世德　儒敎　子漢東

秋奎祥 住地全羅北道龍潭郡一南面慕山里一統八戶　丁卯七月二十三日生　貫秋溪　完山府院君號洗心堂水鏡十一世孫　進士號詠

書堂芝十世孫　孝行四中子　漢文受學　官歷　明陵叅奉　儒敎

秋龍鶴 住地黃海道鳳山郡文井面一里鄉校洞二統一戶　戊辰正月十日生　貫秋溪　完山府院君水鏡后　淵玉曾孫　瀞求孫　秉駿子　漢文受學　儒敎

秋珍求 住地慶尙南道龍南郡東面貞洞　乙丑正月六日生　貫秋溪　謚文憲號露堂適十八世孫　按察使號遯庵蘆十世孫　敎官泰宗八世孫　漢文受學　儒敎

秋成鎬 住地全羅南道咸平郡赤良面元堂里　癸酉四月一日生　貫秋溪　平章事密城伯謚文憲號露堂適二十四世孫　武康刺史完山府院君號洗心堂水鏡十七世孫　按察使號遯菴蘆十六世孫　左尹號淸溪瑞郁十五世孫　贈司僕寺正號野隱方午曾孫　贈嘉善號明溪雲燁孫　通政號石泉敎純子　漢文受學　官歷　童蒙敎官　敦寧府都正　儒敎

秋仁漢 住地全羅南道海南郡場西面外周光里三統八戶　辛酉十一月十八日生　貫秋溪　平章事密城伯謚文憲號露堂適二十世孫　武康刺史完山府院君號洗心堂水鏡十三世孫　漢文受學　官歷　正三品通政　歷本面長　視務公平　一面稱頌　儒敎

秋大珍 住地全羅南道康津郡七良面舊路里四統三戶　戊辰四月十三日生　貫秋溪　承旨仁甲孫　五衛將元吉子　漢文受學　官歷　光陵叅奉　儒敎　子亨玩

秋潤吉 住地全羅南道莞島郡古今面瓮岩里一統九戶　丁未五月十七日生　貫秋溪　密城伯謚文憲號露堂適十九世孫　完山府院君號洗心堂水鏡十二世孫　舍人號遯菴蘆十一世孫　通訓聖貴曾孫　通政致芝孫　嘉善文宗子　漢文受學　官歷　從二品嘉善　同知中樞府事　五衛將　素性純厚　謹守世德　儒敎　孫千燁　上燁　氏子婦慶州金氏　早喪所天　以孝烈稱

秋秉喆 住地全羅南道莞島郡靑山面茅嶋東里三統七戶　己卯七月二十七日生　貫秋溪　謚文正篁二十三世孫　密城伯謚文憲號露堂適二十二世孫　謚忠孝震二十一世孫　謚文孝天日十六世孫　完山府院君水鏡十五世孫　舍人蘆十四世孫　通德郎希孫十三世孫　副護軍好江六世孫

通政啓文曾孫　通政鏞信孫　五衛將珍國子　漢文受學　曾經本郡鄕任　儒敎　子甲燁　乙燁　氏兄婿仝海仝氏　以孝烈　著于一鄕

秋鴻求 住地江原道襄陽郡降仙面間村里二統一戶　戊午五月十五日生　貫秋溪　平章事密城伯號露堂適十九世孫　完山府院君號洗心堂水鏡十二世孫　通政號思隱鏞協子　漢文受學　官歷　電話課主事　儒敎

秋鳳求 住地江原道襄陽郡沙峴面釘岩里一統八戶　辛未正月二十日生　貫秋溪　平章事密城伯號露堂適十九世孫　完山府院君號洗心堂水鏡十二世孫　通政號思隱鏞協子　漢文受學　官歷　恭奉　儒敎

卓氏部

卓完珍 住地江原道襄陽郡々內面月洞里四統二戶　甲寅二月二日生　貫光山　左恭贊謚文貞號竹亭愼十七世孫　宗玉孫　日文子　漢文受學　官歷　龍驤衛副司果　守門將　儒敎

卓東奎 住地全羅北道古阜郡巨麻面局成里二統三戶　丙戌四月十六日生　貫光山　光山君謚文成之葉后　謚忠靖道敏二十八世孫　駙馬光城君謚翼成元光二十七世孫　謚平厚思正二十六世孫　謚貞肅宗成二十五世孫　謚昭簡英二十四世孫　謚剛武順昌十五世孫　壬辰殉節忠旌贈戶佐祥十三世孫　壬辰殉節徵十二世孫　甲重曾孫　爾純孫　在峻子　漢文受學　儒敎

卓秉弼 住地全羅北道茂長郡瓦孔面侍墓里一統一戶　甲子十月十四日生　貫光山　太師光山君謚文成之葉二十九世孫　左政丞府院君謚忠靖道敏二十八世孫　吏佐世恭十世孫　以錫曾孫　仁祚孫　監察俊漢子　漢文受學　官歷　恭奉　儒敎　子周煥議官　有根

卓良煥 住地全羅北道茂長郡莊子面碣馬里甲戌三月十五日生　貫光山　號竹亭　芝葉后　雲漢孫　炳燁子　漢文受學　儒敎

卓在謙 住地慶尙南道龍南郡西面東堂洞十統六戶　戊寅八月二十四日生　貫光山　光山君謚文成號學圃之葉二十八世孫　禮儀判書謚文正號濂亭光茂二十一世孫　左恭贊謚文貞號竹亭愼二十世孫　曲籍贈吏判謚文忠號竹林中十八世孫　謚剛武號松菴順昌十四世孫　同中樞尙熙子　漢文受學　官歷　正三品通政　中樞院議官　歷京城東部黃橋辛亥唫社員　貿易株式會社員　東洋生命保險株式會社員　儒敎

太氏部

太泳奎 住地全羅北道鎭安郡南面盤松里五統八戶　辛巳九月三十日生　貫陜溪　兵判應辰十五世孫　極宗曾孫　學基孫　恒豐子　漢文受學　儒敎

太秉鉉 住地慶尙北道慶山郡南松面松川洞一統十戶　戊辰正月二十八日生　貫永順　永順君金就二十三世孫　執義號西菴斗南十三世孫　漢文受學　儒敎

太正淳 住地全羅北道長水郡溪東面塔洞里三統三戶　丁巳五月十三日生　貫陜陰　學範孫　副司果弘基子　漢文受學　官歷　恭奉　儒敎

蘇氏部

蘇命奎 住地全羅南道順天郡龍頭面鳳西里二統四戶　庚申正月十一日生　貫晋州　左贊成號退休堂世讓后　通訓洙澄曾孫　通政祿述孫　贈戶叅輝化子　漢文受學　官歷　五衛將　崇學務本　同閈咸頌　儒敎

蘇升奎 住地全羅南道珍島郡府內面南下里三統九戶　乙亥十二月二日生　貫晋州　晋山府院君繼苓后　侍中謚忠貞世麟二十八世孫　太學士謚文莊以寬二十七世孫　上將軍謚莊烈慶遜二十六世孫　注書希哲二十二世孫　文學靖二十一世孫　大提學乙卿十九世孫　司宰監正遷十八世孫　吏叅禧十七世孫　兵判効軾十六世孫　左贊成自坡十五世孫　大司諫號困菴世良十四世孫　副提學號冲菴逢十三世孫　判決事安善十二世孫　學行武山七世孫　副護軍伯六世孫　嘉善再新玄孫　承旨洙曄曾孫　戶議賢述孫　同中樞輝哲子　漢文受學　儒敎　子鎭春　鎭夏　氏父輝哲　年才弱冠　遭父喪　恐傷其祖母意　柔聲婉容以慰之　退哭於倚廬治終無憾　后值承重　克盡繼體之義　年踰五旬又丁母憂　居喪如初　事載湖南三綱錄

蘇鎭燧 住地全羅北道龍潭郡二南面九龍里一統六戶　庚辰正月十二日生　貫晋州　戶判命奎十一世孫　郡守斗修十世孫　輝元孫　浩

達子 漢文受學 儒敎

蘇尙永 住地全羅北道南原郡高節面書堂里二統十戶 丙寅正月六日生 貫晋州
兵使後后 進士號梅軒山福九世孫 承旨廷昌曾孫同中樞榮澤子 漢文受學 官歷 中樞院議官 儒敎

蘇楹畦 住地全羅北道龍潭郡一東面九良里五統九戶 壬辰八月十日生 貫晋州
判書若雨二十世孫 贈兵判効軾十六世孫 贈左贊成自坡十五世孫 孝行贈童蒙敎官致達曾孫 漢文受學 儒敎 氏祖母李氏以烈行 載三綱錄

蘇鎭湖 住地全羅北道益山郡豆村面倉坪里四統二戶 壬戌正月十八日生 貫晋州
大司諫世良十三世孫 副提學逢十二世孫 漢文受學 儒敎

蘇祈永 住地全羅北道益山郡彌力面龍唇里二統一戶 辛酉五月六日生 貫晋州
校理號后泉光震十一世孫 鎭式子 漢文受學 官歷 內部主事 恭書官 正三品通政 儒敎

蘇錫斗 住地全羅北道益山郡彌力面東邊里一統一戶 乙丑九月八日生 貫晋州

左贊成自坡十四世孫 縣監世得十三世孫 漢文受學 官歷 本郡稅務主事 郡恭事 儒敎

蘇鎭武 住地全羅北道益山郡紆北面新基里二統六戶 辛未正月二十八日生 貫晋州
校理號后泉光震十世孫 副護軍號璧翁輝殷孫 復圭子 漢文受學 儒敎

蘇機春 住地全羅北道鎭安郡一西面上念北里四統四戶 丙申九月五日生 貫晋州
恭奉義世九世孫 山瑞曾孫 光奎孫 秀業子 漢文受學 儒敎

蘇輝龍 住地京畿道安城郡于谷面洑里三統六戶 戊辰五月二十二日生 貫晋州
大提學諡文正號陽谷世讓十一世孫 漢文受學 歷面長 儒敎

蘇鎭宇 住地全羅南道寶城郡福內面內洞里二統四戶 庚寅七月二日生 貫晋州
判書乙卿十六世孫 牧使效輊十五世孫 通政輝郁孫 孟奎子 漢文受學 略涉經史 性又至孝 善養父母 兼勤稼穡 儒敎

蘇輝一 住地全羅南道寶城郡福內面眞尺里一統一戶 戊寅十一月二十二日生 貫

晋州 贈禮議號書菴尙眞九世孫 明逑子 漢文受學 敦行孝友 世稱矜式 儒敎 子錫圭 洪圭

氏九代祖 生有異姿 魁梧不群 好讀兵書 有萬夫不當之勇 嘗龍蛇之變 突戰斬殺無數 乘勝追擊忽中丸而死 命旌閭 配享羅州旌烈祠

蘇升奎 住地全羅南道寶城郡福內面立石里四統十戶 乙亥十月十七日生 貫晋州
上將軍繼苓二十八世孫 平章事景輔二十七世孫 縣令效輊十四世孫 恭奉號嘉軒性欽九世孫 贈承旨再健五世孫 孝行贈戶參號思萱堂永東玄孫 同中樞號皓岩洙民曾孫 通德郎蘭述孫 輝善子 漢文受學 孝友篤行 儒敎 子鎭龍 判玉

蘇承燮 住地全羅北道益山郡豆川面梨堤里己卯八月二十九日生 貫晋州 縣監
世得十七世孫 主簿擇善十五世孫 監察山海十二世孫 護軍珩十一世孫 輝祖五世孫 大圭玄孫 錫九曾孫 致永孫 秉均子 漢文受學 儒敎

薛氏部

薛教劾 住地全羅北道淳昌郡福興面錦坪里一統七戶 丙子二月十八日生 貫淳昌
弘儒侯聰四十二世孫 諡文良公儉二十一世孫 玉川君纁十七世孫 漢文受學 儒敎

薛邦旭 住地慶尙南道龍南郡山陽面新峰洞癸酉十一月二日生 貫淳昌 弘儒侯聰四十三世孫 諡文良公儉二十二世孫 大司成緯十七世孫 連守曾孫 福龍孫 漢貴子 漢文受學 儒敎

薛文奭 住地全羅北道淳昌郡福興面安山里一統五戶 辛丑三月六日生 貫淳昌
弘儒侯聰三十一世孫 輔國諡文良公儉十九世孫 大司成緯十四世孫 漢文受學 儒敎

薛文璟 住地全羅北道淳昌郡下置面陽山里二統三戶 乙巳三月二十三日生 貫淳昌 弘儒侯聰三十三世孫 輔國諡文良公儉十六世孫 判尹號野隱福七世孫 漢文受學 儒敎

薛性鈺 住地全羅北道全州府助村面下曾里一統七戶 戊寅七月十四日生 貫淳昌
弘儒侯號玉吾齋聰四十二世孫 吏議號巖谷凝十七世孫 吏恭玉川君纁十六世孫 吏正號三知堂順祖

十五世孫　贈嘉善慶喆玄孫　匡宗曾孫　贈通政文
淳孫　仁穆子　漢文受學　儒敎　子鎭元　鎭斗

薛亨煥 住地全羅南道珍島郡智山面仁川里三
統七戶　乙丑三月二十二日生　貫淳
昌　弘儒侯聰后　諡文良號敬齋公儉二十四世孫
領相諡齊簡之冲二十三世孫　兵部侍郎縫二十二世
孫　輔國安統二十一世孫　兵議溟二十世孫　郡守
孟孫十八世孫　司直延慶十三世孫　學行遇素十世
孫　嘉善世柱五世孫　嘉善允興玄孫　通政鎭瞻曾
孫　國炫孫　承奎子　漢文受學　現本郡智山普通
學校學監　儒敎　氏母濟州高氏　早喪所天　卽欲
下從　念其尊姑無依　遺孤無育　幡然回悟　喪葬
凡百　克盡以禮　事姑以孝　育孤以恩　克成其家
鄕黨咸稱烈孝雙全

薛昱煥 住地全羅南道珍島郡智山面仁川里二
統三戶　庚申九月十二日生　貫淳昌
弘儒侯聰后　諡文良號敬齋公儉二十四世孫　領相
諡齊簡之冲二十三世孫　兵部侍郎縫二十二世孫
輔國安統二十一世孫　兵議溟二十世孫　郡守孟孫
十八世孫　司直延慶十三世孫　嘉善世柱五世孫
嘉善允興玄孫　鎭源曾孫　國仁孫　孝行號橘園彩
奎子　漢文受學　崇道力行　不求名利　儒敎　子
在信　氏父彩奎　父母有疾　再次割股　益見其效
世稱古有薛三鳳　今有薛一鳳　事載湖南三綱錄

薛基泓 住地全羅南道興陽郡南面粉川里一統
二戶　丙辰十二月二十九日生　貫淳
昌　弘儒侯號聰后　諡文良公儉二十一世孫　杜門
洞名賢叅議號岩谷凝十七世孫　大司成緯十六世孫
叅判晒六世孫　通德郎匡元曾孫　文謹子　漢文受
學　官歷　宮內府主事　儒敎

薛翰洙 住地全羅北道任實郡上北面花城里五
統八戶　癸未九月十日生　貫淳昌
通政炳奭孫　叅奉永基子　漢文受學　官歷　管理
署主事　儒敎

牟氏部

牟權三 住地全羅南道咸平郡新光面宗谷里
甲申四月二十三日生　貫咸平　牟平
君諡忠正慶二十六世孫　司諫恂十六世孫　贈司僕
寺正善耕五世孫　贈承旨以泓玄孫　贈戶叅錫元曾
孫　同中樞潤俊孫　監察和晉子　漢文受學　官歷
昌陵叅奉　儒敎

牟時化 住地全羅南道咸平郡新光面德川里
甲寅五月三日生　貫咸平　牟平君諡
忠正慶二十七世孫　平章事皓二十一世孫　司諫號
葴江恂十八世孫　判尹蘭十三世孫　兵叅禎十世孫
承旨漢舜曾孫　戶議三權孫　工叅大喜子　漢文受
學　官歷　敦寧府都正　儒敎

牟　瓊 住地全羅北道長水郡內眞田面眞田里
一統四戶　丙辰十二月二十八日生
貫咸平　兵部尙書慶二十三世孫　檢詳舍人號截江
恂十三世孫　軍資監正贈判尹號德巖禎十一世孫
漢文受學　儒敎

牟連弘 住地全羅南道智島郡蟬峙面古耳洞八
統九戶　甲子二月十七日生　貫咸平
平章事皓二十四世孫　左司諫恂二十二世孫　漢文
受學　官歷　義禁府都事　歷本郡養士齋色掌　本
郡鄕校副掌議　文學操行　鄕里矜式　儒敎

牟鍾諭 住地全羅南道智島郡蟬島面古耳島古
庄里十統四戶　丙戌二月二十五日生
貫咸平　平章事皓二十五世孫　左司諫恂二十三世
孫　嘉善聖麒五世孫　通政權愚曾孫　漢文受學
篤行孝友　隣里咸稱　兼明醫理　以濟衆生　儒敎

牟鍾會 住地全羅南道智島郡蟬島面古耳洞十
統九戶　癸酉八月十三日生　貫咸平
平章事皓二十五世孫　左司諫恂二十三世孫　嘉善
聖麒五世孫　通政權愚曾孫　通政潤基子　漢文受
學　官歷　中樞院議官　歷本郡養士齋首色掌　早
有才藝　博通經史　一守古道　鄕里矜式　儒敎

牟判晉 住地全羅南道咸平郡平陵面上丑里
丙寅正月三十日生　貫咸平　左司諫
恂十五世孫　通政以泓曾孫　同中樞潤俊子　漢文
受學　官歷　明陵叅奉　儒敎

牟大權 住地全羅南道咸平郡永登面七絃里
乙酉十一月二十四日生　貫咸平　左
司諫恂十六世孫　通政以泓玄孫　同中樞朔俊孫
漢文受學　官歷　獻陵叅奉　儒敎

牟奎賢 住地全羅南道咸平郡永豐面城北里
乙巳七月十三日生　貫咸平　左司諫
恂十六世孫　通政啓兼孫　嘉善應雲子　漢文受學
官歷　司憲府監察　正三品通政　儒敎　氏妻海州
吳氏　壺範賢淑　母病十載　至於危劇　裂指注口
延命三日　丁內外憂　廬墓六年　鄕黨莫不稱歎
事載邑誌與三綱錄

牟吉鉉 住地全羅南道咸平郡永豐面七絃里
辛酉七月三十日生 貫咸平 左司諫
恂十七世孫 嘉善永弼曾孫 通政熙晋孫 同中樞
大完子 漢文受學 官歷 從二品嘉善 同知中樞
府事 儒敎

牟營義 住地全羅南道咸平郡孫佛面毛良里
甲戌正月十四日生 貫咸平 左司諫
恂十七世孫 注書世蕃七世孫 嘉善泰年曾孫 通
政斑新子 漢文受學 官歷 厚陵叅奉 司憲府監
察 儒敎

牟大鎭 住地全羅南道咸平郡永豐面城北里
戊寅九月二十一日生 貫咸平 左司
諫恂十七世孫 通政啓兼曾孫 嘉善應雲孫 監察
奎賢子 漢文受學 官歷 獻陵叅奉 副護軍 儒敎

牟仁基 住地全羅南道咸平郡孫佛面毛良里
丁亥十二月十六日生 貫咸平 左司
諫恂十八世孫 注書世蕃八世孫 同中樞益新孫
議官營在子 漢文受學 官歷 明陵叅奉 儒敎

牟大椽 住地全羅南道咸平郡箕城面上朱里
癸酉六月十三日生 貫咸平 舍人號
截江恂十七世孫 五衛將弘晋子 漢文受學 官歷

牟和晉 住地全羅南道咸平郡新光面宗谷里
丙辰五月十九日生 貫咸平 舍人號
截江恂十五世孫 承旨以泓十二世孫 同中樞潤俊
子 漢文受學 官歷 厚陵叅奉 儒敎

牟大秀 住地慶尙南道龍南郡西面西橋洞 丁
巳四月二十九日生 貫咸平 咸平君
慶二十五世孫 左司諫恂十五世孫 判尹蘭九世孫
侍從院副卿有根子 漢文受學 官歷 中樞院議官
儒敎

昔氏部

昔光贊 住地全羅南道潭陽郡木面九尾洞 戊
辰十二月二十二日生 貫慶州 漢文
受學 官歷 敬陵叅奉 儒敎

昔采震 住地慶尙南道河東郡靑巖面明湖洞一
統三戶 乙卯十二月一日生 貫慶州
新羅脫解王后 贈判尹龍眞九世孫 叅奉聲洙子
漢文受學 儒敎

彭氏部

彭淇宅 住地慶尙南道馬山府下南面外洞里五
統二戶 甲申十一月十四日生 貫浙
江 都督友德十世孫 游擊將信古九世孫 崇政壽鳳
玄孫 通政華日 以孝行有褒狀 孫 寬錫子 漢文受學 名譽
所推 久任校務 篤農實業 爲人模範 儒敎

余氏部

余鈺奎 住地全羅南道同福郡ㄴ內面城隍里二
統七戶 己卯十二月二十七日生 貫
宜寧 宋朝大司諫善才后 縣監慶延后 都總管元
昌七世孫 同中樞丞伯六世孫 戶佐永祚五世孫
叅議輿秀玄孫 副護軍萬石曾孫 司僕正日相孫
叅判淳燁子 漢文受學 官歷 中樞院議官 儒敎

余三相 住地全羅南道同福郡邑內面城隍里二
統六戶 癸卯十月一日生 貫宜寧
宋朝大司諫善才后 縣監慶延后 同中樞丞伯玄孫
兵佐永祚曾孫 叅議輿秀孫 副護軍萬石子 漢文
受學 官歷 五衛將 儒敎

殷氏部

殷成根 住地全羅北道古阜郡聲浦面珠井里二
統一戶 辛未十月九日生 貫幸州
八學士洪說三十四世孫 處士元忠二十七世孫 吏
判汝霖十七世孫 判官輔十六世孫 縣監命傅十四
世孫 叅奉庶十三世孫 號柏溪鼎和六世孫 通政
致爰子 漢文受學 官歷 顯陵叅奉 儒敎 氏六
代祖鼎和 以文章道德 配享龍溪祠

殷致皓 住地全羅北道古阜郡東部面發立里六
統三戶 庚午六月十二日生 貫幸州
吏判汝霖十七世孫 贈嘉善之民玄孫 漢文受學
官歷 忠勳府都事 儒敎

殷成雨 住地全羅北道古阜郡南部面南福里一
統五戶 丁丑二月十五日生 貫幸州
吏判汝霖十八世孫 叅奉庶十三世孫
敎官廷箕曾孫 縣
監奎燮子 漢文受
學 生員 官歷
本郡公立普通學校
學務委員 歷生命
保險株式會社保險

人 全州農工銀行株主 儒敎

殷世昌 住地全羅北道古阜郡巨麻面月坪里一 統二戶 乙卯九月二十九日生 貫幸州 吏判汝霖十九世孫 恭奉庶十四世孫 通政慶一玄孫 嘉善大任曾孫 資憲簨相孫 都正致說子 漢文受學 官歷 司憲府監察 中樞院議官 本郡稅務主事 郡恭事 恭赤十字社員 全州農工銀行株主 金融組合長 積善餘慶 壽福兼備 子熙善熙民 熙完 熙淳 熙大 熙宰 熙曄 儒敎

殷熙善 住地全羅北道古阜郡南部面南山里一 統二戶 壬申六月五日生 貫幸州 吏判汝霖二十世孫 恭奉庶十五世孫 通政慶一玄孫 嘉善大任玄孫 資憲簨相曾孫 都正致說孫 監察世昌子 漢文受學 官歷 獻陵恭奉 恭同郡勸業委員 儒敎

殷熙民 住地全羅北道古阜郡南部面新化里 甲戌十一月十二日生 貫幸州 吏判汝霖二十世孫 恭奉庶十五世孫 通政慶一玄孫 嘉善大任玄孫 資憲簨相曾孫 都正致說孫 監察世昌子 漢文受學 儒敎

殷熙完 住地全羅北道古阜郡南部面上坪里 丁丑九月五日生 貫幸州 吏判汝霖二十世孫 恭奉庶十五世孫 通政慶一玄孫 嘉善大任玄孫 資憲簨相曾孫 都正致說孫 監察世昌子 漢文受學 官歷 穆陵恭奉 儒敎

殷熙淳 住地全羅北道古阜郡南部面上坪里 庚辰七月二十九日生 貫幸州 吏判汝霖二十世孫 恭奉庶十五世孫 通政慶一玄孫 嘉善大任玄孫 資憲簨相曾孫 都正致說孫 監察世昌子 議官迎臣系子 漢文受學 儒敎

殷熙大 住地全羅北道古阜郡巨麻面月坪里一 統二戶 癸未四月十九日生 貫幸州 吏判汝霖二十世孫 恭奉庶十五世孫 通政慶一玄孫 嘉善大任玄孫 資憲簨相曾孫 都正致說孫 監察世昌子 漢文受學 私立匡化學校修業 官歷 公立普通學校學務委員 儒敎

殷熙宰 住地全羅北道古阜郡巨麻面局城里 乙酉十月十八日生 貫幸州 吏判汝霖二十世孫 恭奉庶十五世孫 通政慶一五世孫 嘉善大任玄孫 資憲簨相曾孫 都正致說孫 監察世昌子 漢文受學 儒敎

殷熙曄 住地全羅北道古阜郡南部面立石里 戊子八月九日生 貫幸州 吏判汝霖二十世孫 恭奉庶十五世孫 通政慶一五世孫 嘉善大任玄孫 資憲簨相曾孫 都正致說孫 監察世昌子 漢文受學 儒敎

殷祺燮 住地全羅北道古阜郡雨日面稼谷里二 統四戶 丙辰十月十六日生 貫幸州 吏判汝霖十九世孫 恭奉庶十四世孫 漢文受學 現本郡雨日 達川兩面長 金融組合員 儒敎

殷致相 住地全羅北道古阜郡水金面大井里二 統五戶 丙子十二月十日生 貫幸州 吏判汝霖十七世孫 判官輔十六世孫 恭奉庶十二世孫 軍資監正敬禎九世孫 掌禮院判決事維新八世孫 左尹就章七世孫 同中樞弼相六世孫 工判之尹玄孫 兵議錫弘曾孫 戶恭龍俊孫 同中樞彰炫子 漢文受學 儒敎

殷以華 住地全羅北道古阜郡南部面龍興里五 統二戶 甲戌二月二日生 貫幸州 吏判汝霖十六世孫 判官輔十五世孫 恭奉庶十一世孫 漢文受學 現本里長 儒敎

殷贊汝 住地全羅北道古阜郡衙內面斗田里一 統四戶 甲申十二月六日生 貫幸州 吏判汝霖十八世孫 恭奉庶十三世孫 漢文受學 儒敎

殷世灝 住地全羅北道古阜郡南部面上坪里一 統二戶 丁巳六月二十三日生 貫幸州 吏判汝霖十九世孫 恭奉庶十四世孫 通政慶一玄孫 嘉善大任曾孫 副司果哲相孫 漢文受學 官歷古阜郡郵遞所主事 全州地方委員 古阜郡主事 古阜郡郵便取扱主事 同郵便電信取扱主事 古阜郡書記 赤十字社員 儒敎

殷普吉 住地全羅北道古阜郡南部面許門里一
統一戶 壬申四月一日生 貫幸州
吏判汝霖二十世孫 資憲箕相曾孫 都正致說孫
嘉善世根子 漢文受學 官歷 公立普通學校學務
委員 現南部兼東部面長 曾經南部公錢領收員
金融組合評議員 赤十字社員 儒敎

殷致賢 住地全羅北道古阜郡番內面斗田里一
統四戶 甲子七月三十日生 貫幸州
吏判汝霖十七世孫 恭奉庶十二世孫 漢文受學
儒敎

殷漢燮 住地全羅北道古阜郡東部面長文里三
統九戶 辛巳正月二十九日生 貫幸州
吏判汝霖十八世孫
孝行與仁八世孫
通政致禧子 漢文
受學 官歷 宮內
府主事 歷古阜郡
警察署巡查 現南
部兼東部面書記
儒敎

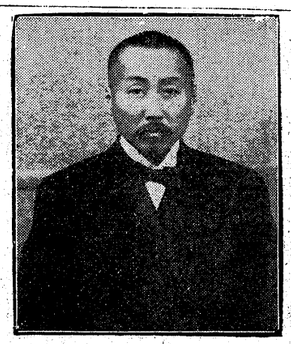

殷在吉 住地全羅北道古阜郡南部面上坪里二
統二戶 戊辰七月九日生 貫幸州 吏
判汝霖二十世孫
副司果哲相曾孫
漢文受學 官歷
恭奉 中樞院議官
古阜郡主事 郵便
取扱主事 全州地
方委員 現任本郡
恭事 歷赤十字社
員 儒敎

殷熙燦 住地全羅北道古阜郡西部面鵲山里二
統二戶 乙丑正月十四日生 貫幸州
吏判汝霖二十世孫
副司果哲相曾孫
孝行甲龍子 漢文
受學 官歷 懿陵
恭奉 現本面長
金融組合員 儒敎

殷東燮 住地全羅北道古阜郡南部面立石里三
統七戶 壬申五月十九日生 貫幸州
吏判汝霖十六世孫 判官輔十五世孫 恭奉庶十一
世孫 漢文受學 官歷 童蒙敎官 現本郡南部面
立石里長 儒敎

殷奎南 住地全羅北道古阜郡優德面上鶴里四
統三戶 丙子五月三日生 貫幸州
吏判汝霖十七世孫
判官輔十六世孫
贈秘書監丞永亳曾
孫 贈副提學廷錫
孫 贈恭政炳榮子
漢文受學 官歷
健陵恭奉 中樞院
議官 從二品嘉善
侍從院副卿 儒敎

殷允吉 住地全羅北道古阜郡南部面上坪里一
統二戶 丁丑正月一日生 貫幸州
吏判汝霖二十世孫 恭奉庶十五世孫 通政慶一五
世孫 嘉善大任玄孫 副司果哲相曾孫 主事世灝
子 漢文受學 官歷 健陵恭奉 現全州農工銀行
株主 金融組合員 儒敎

殷鎭夏 住地全羅北道古阜郡聲浦面珠井里一
統一戶 丙午十二月二十六日生 貫
幸州 八學士洪說三十四世孫 處士元忠二十七世
孫 吏判汝霖十七世孫 判官輔十六世孫 縣監命
傅十四世孫 恭奉庶十三世孫 判官夢良六世孫
贈司僕寺正相弼曾孫 贈承旨元八孫 贈戶恭得彥
子 漢文受學 官歷 敦寧府都正 天資溫重 孝
友敦族 本郡掌議十餘年 重建校舍 大興儒化
以爲一鄉所推 儒敎

殷得說 住地全羅北道古阜郡所井面新興里二
統五戶 癸丑八月二十三日生 貫幸
州 吏判汝霖十八世孫 恭奉庶十三世孫 漢文受
學 官歷 耆老所主簿 從二品嘉善 儒敎

殷弼漢 住地全羅北道古阜郡東部面許門里一
統七戶 己卯六月七日生 貫幸州
吏判汝霖十九世孫 恭奉庶十四世孫 通政東燦孫
主籍廷尹子 漢文受學 同郡私立匡和學校修業
官歷 公立普通學校學務委員 現本郡所井面長
曾經湖南學會贊成員 大韓協會議事員 大韓每日
申報社支社員 儒敎

殷熙道 住地全羅北道古阜郡宮洞面白良里一
統三戶 辛巳十二月七日生 貫幸州
吏判汝霖十八世孫 恭奉庶十三世孫 主簿得順孫
恭奉壯杓子 漢文受學 現本面長 曾經大韓協會古
阜支會總務 儒敎

殷奎翼 住地全羅北道古阜郡南部面六仙里二
統四戶 癸未五月六日生 貫幸州
吏判汝霖后 承旨龍俊孫 彰基子 漢文受學 儒敎

殷昌宣 住地全羅北道古阜郡東部面許門里二
統三戶 癸亥正月十一日生 貫幸州
吏判汝霖十七世孫 副護軍基吉玄孫 鼎七曾孫
通政永模孫 濟煥子 漢文受學 儒敎

殷成奎 住地全羅北道古阜郡東部面長門里四
統六戶 己卯四月二十六日生 貫幸
州 吏判汝霖十七世孫 恭奉庶十三世孫 掌隷院
判決事維新十二世孫 通政有毫子 漢文受學 現
北部兼德林面長 儒敎

殷興基 住地全羅北道古阜郡西部面青龍里
己卯四月二十六日生 貫幸州 吏判
汝霖二十二世孫 恭奉庶十六世孫 副司果哲相玄
孫 孝行甲龍孫 通政鶴昇子 漢文受學 儒敎

殷宗基 住地全羅北道古阜郡北部面鶴松里一
統二戶 丁酉七月二十六日生 貫幸
州 吏判汝霖十九世孫 恭奉庶十六世孫 慶恒六
世孫 亮稷五世孫 命相玄孫 兢說曾孫 瑞杓孫
熙一子 漢文受學 公立普通學校卒業 儒敎

殷權杓 住地全羅北道古阜郡東部面新永里一
統七戶 庚辰三月四日生 貫幸州
直長同正二十七世孫 吏判汝霖十九世孫 弘奎孫
成南子 漢文受學 篤學力行 鄕鄰稱善 儒敎

殷箕杓 住地慶尙北道軍威郡中里面不老洞一
統七戶 丙子二月二十日生 貫幸州
太師諡定襄洪悅后 禮判號月潭汝霖十八世孫 進
士成馹子 漢文受學 儒敎

殷明中 住地全羅北道古阜郡德林面九野里一
統四戶 丙子正日二十六日生 貫幸
州 吏判汝霖十九世孫 恭奉庶十四世孫 贈工議
鼎實玄孫 贈吏恭宅說曾孫 敎官濟弘孫 司果有
根子 漢文受學 官歷 主事 儒敎

殷厚根 住地全羅北道古阜郡南部面外南里一
統一戶 己酉六月二十日生 貫幸州
吏判汝霖十八世孫 恭奉庶十三世孫 通德郎命玄
孫 贈工恭鼎實曾孫 贈吏恭宅說孫 贈承旨濟民
子 漢文受學 官歷 懿寧園恭奉 儒敎

魯氏部

魯鎭龍 住地全羅北道興德郡二東面幸興里
甲午十一月六日生 貫咸平 兵判號
錦溪認十三世孫 吏恭榮柏玄孫 漢文受學 儒敎

魯演塾 住地全羅北道古阜郡所井面半月里一
統六戶 乙亥八月十日生 貫咸平
江華君啓后 門下侍中咸豐君穆二十六世孫 贈禮
判希周十七世孫 贈承旨淵寤曾孫 贈恭判碩相孫
孝行旌閭嘉善炳漢子 漢文受學 官歷 章陵恭奉
中樞院議官 性本誠孝 事親無違 睦恤宗族 分
給田庄 每値歉荒 捐金賙窮 從學儒門 聲譽夙
著 儒敎

魯學奎 住地全羅北道任實郡下東面桂月里二
統一戶 戊辰十二月十九日生 貫江
華 大提學號松齋興十七世孫 觀察使號梅軒仁止
十六世孫 吏議承春十世孫 炳麟子 漢文受學
歷本郡鄕校有司 儒敎

魯濟吉 住地全羅北道淳昌郡龜巖面新德里二
統六戶 戊寅八月二十三日生 貫江
華 兵使仁好十六世孫 府尹崇門十四世孫 刑叅以
謹九世孫 漢文受學 儒敎

魯燦元 住地平安北道安州郡太代面龍興里二
統二戶 己卯十一月十九日生 貫海
州 牧使敦麟十世孫 孝行旌閭士彌九世孫 漢文
受學 儒敎

魯楷璣 住地全羅南道麗水郡華陽面花橋里四
統二戶 壬子三月一日生 貫咸平
號錦溪認十二世孫 鎭憲孫 五衛將淵模子 漢文
受學 儒敎

魯殷圭 住地全羅南道木浦府三鄕面竹林洞一
統七戶 丁巳八月十六日生 貫江華
殷太師侍從臣啓后 平章事夢良二十五世孫 兵馬
節度使繼哲十二世孫 兵叅號二憂堂春根十世孫
戶議德壽五世孫 通政甲國孫 通政東仁子 漢文
受學 官歷 從二品嘉善 早遊翰墨 晩隱松桂
儒敎 弟立圭通政 玉圭嘉善 子學範五衛將

魯炅圭 住地全羅南道木浦府三鄕面竹林洞一
統三戶 癸亥二月十四日生 貫江華

兵叅號二憂堂春根十世孫　叅議國泰六世孫　刑叅昌壽五世孫　通政瑞國孫　嘉善東倫子　漢文受學官歷　義禁府都事　正三品通政　忠孝以敎子　勤儉以務農　儒敎　子學炯　學紘

魯尙圭 住地全羅南道木浦府三鄕面竹林洞一統十戶　庚午七月十五日生　貫江華　兵叅號二憂堂春根十世孫　通政翊國孫　資憲號永憂堂東亭子　漢文受學　官歷　司憲府監察　同知中樞府事　樂處畎畝　以農爲業　儒敎　兄善圭同中樞　侄學沇叅奉

魯學燮 住地全羅南道木浦府三鄕面竹林洞二統十戶　辛未十一月二十九日生　貫江華　兵叅號二憂堂春根十一世孫　刑叅昌壽六世孫　嘉善聖時五世孫　通政東汝孫　嘉善號雲庵正圭子　漢文受學　官歷　司憲府監察　正三品通政　性柔順行敦厚　睦宗族信朋友　儒敎　子樹漢　桓漢　龍漢　逢漢

魯學亮 住地全羅南道木浦府三鄕面竹林洞一統五戶　己卯三月十三日生　貫江華　兵叅號二憂堂春根十一世孫　戶議德壽六世孫　掌隷院判決事彦國曾孫　通政東起孫　嘉善宗圭子　漢文受學　官歷　義禁府都事　正三品通政　敎育后進　不求名利　儒敎　子周漢　甫漢　吉漢

魯慶煥 住地全羅南道順天郡西面竹淸里二統一戶　丁亥二月一日生　貫咸平　諡武烈號岳隱愼后　嘉善丌性孫　嘉善玟采子　漢文受學　官歷　明陵叅奉　勤務農業　以治其產　儒敎

魯在煥 住地全羅南道長城郡西二面松林里二統七戶　甲申四月十三日生　貫咸平　咸平君號岳隱愼十九世孫　孝行翊十七世孫　進士誠之十四世孫　叅奉大成十世孫　正言弼三五世孫　叅奉泰奎玄孫　叅奉逸采孫　贈戶叅榮明子　漢文受學　儒敎

魯淵碩 住地全羅南道咸平郡箕城面中良里乙卯五月十三日生　貫咸平　翰林有顔后　孝行吏叅翊十世孫　司僕寺正澂曾孫　承旨以楷孫　孝行嘉善榮烈子　漢文受學　官歷　司憲府監察　敦寧府都正　事母至孝　定省無闕　及其喪殯　晨夕奠哭　暫不廢施　葬后每日一次哭拜　以盡其衰　儒敎

魯二相 住地全羅南道木浦府石津面花山洞二統九戶　丁丑九月三十日生　貫咸平

門下侍中咸豐君穆后　諡武烈號岳隱愼十九世孫　通政守淵六世孫　漢文受學　文識贍富　孝友兼篤　儒敎

魯煥誠 住地全羅南道靈光郡外西面竹基里一統一戶　戊午十一月二十三日生　貫咸平　諡武烈號岳隱愼十七世孫　兵判號錦溪認九世孫　通政鍾楠子　漢文受學　儒敎

魯炳秀 住地全羅南道靈光郡森北面沙下里十三統三戶　丙申十月十四日生　貫咸平　諡武烈號岳隱愼十七世孫　兵判號錦溪認九世孫　漢文受學　官歷　同知中樞府事　五衛將　龍驤衛副護軍　儒敎

奉氏部

奉憲祚 住地全羅北道扶安郡南上面大草里三統一戶　乙丑八月二十九日生　貫河陰　政丞河陰府院君諡文謙天祐二十一世孫　端廟殉節別座贈承旨汝諧十七世孫　叅奉天祥十三世孫　漢文受學　儒敎

奉鶴九 住地全羅北道扶安郡南上面大草里三統一戶　壬辰三月七日生　貫河陰

左承旨經筵叅贊官號默軒汝諧十八世孫　居士憲祚子　漢文受學　儒敎　氏十八代祖汝諧　卽醉琴軒朴公之妹婿也　端廟遜位時　與成朴諸公　同時殉節　正廟辛亥　配于莊陵　甲寅建祠于靈光　事載國乘輿莊陵誌　東鶴寺招魂記　東國文獻錄　梅山洪先生撰行狀　龍田宋先生撰祭文　知製敎洪祐健撰墓碣　其貞忠大節　足貫日月　高聲大名　不負雷霆　噫大東記年　是何人所爲　檢校不精　書公于鄭冠之下而姓諱之間　加一鄭字　然則鄭冠　變爲鄭冠奉　而公諱冒鄭字爲姓　別爲鄭汝諧一人姓名　古今天下寧有是乎　嗚呼國史　是何等鄭重　乃敢如是率爾妄發　使此大節　或有泯沒於後世之弊耶　氏父憲祚　以史記誤錄　有所辨明　而氏又揭顚末書及於本譜所故略加點綴　使國中人士　明知其然也

奉仁燾 住地全羅南道長興郡龍溪面孝子里四統四戶　丁巳九月二十七日生　貫河陰　兵判江城君號墅觀石柱十三世孫　通訓鐵守九世孫　漢文受學　醫學從事　務以濟衆　儒敎

奉起燮 住地忠淸南道稷山郡二南面南倉洞戊子十二月二十一日生　貫河陰　平章

事河陰府院君諡文謙天祐十八世孫 贈左贊成河陰君安國十四世孫 漢文受學 儒敎

宣氏部

宣炳春 住地全羅北道淳昌郡福興面金榜里三統八戶 己卯二月十二日生 貫寶城 湖南按廉使號退休堂允祉十九世孫 府使贈刑議義問十一世孫 贈兵判若海十世孫 同中樞寬植子 漢文受學 儒敎

宣玉根 住地全羅北道金溝郡二北面大興里二統二戶 戊戌七月五日生 貫寶城 恩鎭子 漢文受學 儒敎 氏父丁內外艱 哀禮俱至 自幼至老 實心孝養 少無間斷 誠孝極盡故面內士林 有薦揚狀

宣芝植 住地全羅南道寶城郡大谷面梅谷里一統六戶 庚辰四月二十六日生 貫寶城 贈吏判號退休堂允祉十九世孫 工曹典書號玉岩時中十五世孫 贈兵議號蘆隱尙根十四世孫 贈掌樂院正聖寬玄孫 贈通政基華曾孫 贈通政榮欽孫 敎官號一松永浩 孝事其親以養志爲主年十四丁外艱三年哀毁一遵禮制及遭內艱一如前喪敎育二弟及變尤篤鄕稱賞 子 漢文受學 承其庭訓 養親不乏甘旨 早年成工 從事實業 勤儉自守 儒敎

宣采植 住地全羅南道寶城郡大谷面梅谷里三統五戶 戊子五月一日生 貫寶城 贈吏判號退休堂允祉十九世孫 工曹典書號玉岩時中十五世孫 贈兵議號蘆隱尙根十四世孫 掌樂院正聖寬玄孫 贈通政基華曾孫 贈通政榮欽孫 同中樞永權 幼失怙特欲孝祉地每當親忌淨備祭需獻于兄家事死如生事兄如父友愛或篤鄕黨稱其孝友子 漢文受學 勤儉正直 忠信篤敬 儒敎

宣載淳 住地江原道鐵原郡畝長面眞明洞二統六戶 貫寶城 副元帥號親々齋居怡九世孫 鎭虎孫 相穆子 漢文受學 曾經本郡鄕校掌議 儒敎

宣鎬益 住地江原道鐵原郡畝長面眞明洞二統十戶 乙未四月十日生 貫寶城 副元帥號親々齋居怡十二世孫 鍾植孫 弘均子 漢文受學 曾經本郡鄕校色掌 儒敎

宣泳希 住地全羅南道長興郡安下面長水里二統六戶 己卯四月二十四日生 貫寶城 湖南按廉使號退休堂允祉明朝文淵閣學士奉命東來十七世孫 府使龜齡十五世孫 兵叅鳳聞十世孫 持平慶昼玄孫 通政號愼菴始圭曾孫 贈嘉善養性齋堅孫 同中樞號隱谷伯欽子 漢文受學 儒敎 子昶柱 柱哲

宣昌錫 住地全羅南道寶城郡玉巖面蘆山里二統六戶 辛卯六月五日生 貫寶城 湖南按廉使號退休堂允祉明朝文淵閣學士奉命東來二十世孫 府使安景十九世孫 仁廟功臣叅軍弘器十一世孫 戶叅以辟八世孫 號竹菴仁采學問名世孝事其親居喪哀毁瘝瘵以禮三年廬墓不脫絰帶曾孫 號蘆隱炳茂孝友見稱鄕薦孫 孝行號梧汀在軾子 漢文受學 孝友傳家 善養其親 儒敎

宣永彥 住地全羅南道長興郡安下面新村里五統八戶 甲子正月二十二日生 貫寶城 湖南按廉使贈吏判號退休堂允祉明朝文淵閣學士奉命東來十七世孫 府使安景十六世孫 工曹典書號玉岩時中十四世孫 府使重倫十一世孫 嘉善始喆曾孫 通政基福孫 嘉善號淸溪宗欽子 漢文受學 官歷 叅奉 司勇正三品通政 儒敎

宣炳采 住地全羅南道長興郡宗浦面墨山一統一戶 丙戌二月十七日生 貫寶城 湖南按廉使贈吏判號退休堂允祉十八世孫 府使安景十七世孫 工曹典書號玉岩時中十五世孫 府使義問十世孫 水使贈兵判若海九世孫 通政漢重曾孫 通政永秀孫 同知中樞彦根子 漢文受學 儒敎

宣弘植 住地全羅南道寶城郡彌力面石虎里五統七戶 戊子八月十八日生 貫寶城 湖南按廉使贈吏判號退休堂允祉十九世孫 工曹典書號玉岩時中十六世孫 府使重倫十三世孫 贈司僕寺正晋一六世孫 贈承旨命直五世孫 贈戶叅號雲溪杞杓玄孫 同中樞號石亭昌欽孫 孝行號農隱子永桓子 漢文受學 儒敎

宣永淑 住地全羅南道長興郡安上面姑堂里二統三戶 乙未六月六日生 貫寶城 吏判諡文淵號退休堂允祉十七世孫 府使安景十六

世孫 開城少尹龜齡十五世孫 工曹典書號玉巖時中十四世孫 通禮院通贊尙進十三世孫 進士號永慕齋遇贇十二世孫 司饔院奉事號養眞居士大倫十一世孫 贈吏議鳳鳴十世孫 宣傳世民九世孫 郡守涉八世孫 晩榮七世孫 贈兵議衡懿六世孫 晋龜五世孫 日德玄孫 始啓曾孫 執孫 號月岩聖欽子 漢文受學 官歷 正三品通政 秘書院丞 儒敎 子亨根 固根 濟根 孫炳德 炳夏 炳翊 炳泰 炳魯 炳周 曾孫應圭 南圭 洪圭 容圭

宣宗文 住地全羅南道寶城郡道村面中山里二 統九戶 丙寅六月九日生 貫寶城

戶部尙書用臣十八世孫 平章事儒十七世孫 戶議仲議十五世孫 進士近智十二世孫 承旨眞起十一世孫 吏叅大德十世孫 宣武功臣兵使餘慶九世孫 宣武功臣判官海壽八世孫 主簿汝達七世孫 通德郎啓文五世孫 司僕寺正喜哲曾孫 承旨時五孫 戶叅基悅子 漢文受學 官歷 折衝副護軍 從二品嘉善 同中樞兼五衛將 儒敎

宣鼎九 住地全羅南道寶城郡道村面回龍里一 統七戶 癸亥四月十九日生 貫寶城

戶部尙書用臣十九世孫 戶議仲義十六世孫 叅判唐道十五世孫 進士近智十三世孫 承旨眞起十二世孫 吏叅大德十一世孫 宣武功臣兵使餘慶十世孫 宣武功臣判官海壽九世孫 左贊成汝龍八世孫 孝行號松菴淑魯五世孫 時倫曾孫 通德郎基杓孫 監察宗明子 漢文受學 學優志高 不求人知 深入山中樵耘自樂 儒敎 子龍奎

宣正弘 住地全羅南道寶城郡道村面回龍里一 統五戶 己丑八月十六日生 貫寶城

戶部尙書用臣十九世孫 戶議仲義十六世孫 叅判唐道十五世孫 進士近智十三世孫 承旨眞起十二世孫 吏叅大德十一世孫 宣武功臣兵使餘慶十世孫 宣武功臣判官海壽九世孫 司果汝周八世孫 左尹吉甫七世孫 司僕寺正光允玄孫 承旨時立曾孫 戶叅基安孫 五衛將宗泰子 漢文受學 官歷 童蒙敎官 儒敎 子圭玉

宣基洙 住地全羅南道寶城郡玉岩面坪村里一 統十戶 丁亥五月十二日生 貫寶城

贈戶叅號退休堂允祉十五世孫 縣令時中十二世孫 進士號永慕齋遇贇十世孫 贈吏議鳳鳴十世孫 宣傳世民九世孫 郡守涉八世孫 晩榮七世孫 贈兵議衡懿六世孫 晋龜五世孫 日德玄孫 始啓曾孫 執孫 號月岩聖欽子 漢文受學 官歷 正三品通政 秘書院丞 儒敎 子亨根 固根 濟根 孫炳德 炳夏 炳翊 炳泰 炳魯 炳周 曾孫應圭 南圭 洪圭 容圭

宣炳孝 住地全羅南道寶城郡玉岩面坪村里二 統八戶 庚申九月二十五日生 貫寶城

贈吏判號退休堂允祉十八世孫 叅奉國昌十二世孫 孝行碩弼曾孫 孝行正采子 漢文受學 官歷 孝陵叅奉 詩禮其家 稼穡其業 儒敎

宣永瓘 住地全羅南道長興郡安上面中興里二 統七戶 壬戌七月二日生 貫寶城

贈吏判號退休堂允祉十七世孫 府使安景十六世孫 府使龜齡十五世孫 工曹典書號玉岩時中十四世孫 通禮尙進十三世孫 進士號永慕齋遇贇十二世孫 奉事大倫十一世孫 贈兵叅鳳聞十世孫 工叅世耆九世孫 訓諫僉正濟八世孫 戶叅應錫七世孫 懋重六世孫 同中樞著龜五世孫 慶恒玄孫 贈禮賓寺正始昌曾孫 贈通政玉孫 贈嘉善德欽子 漢文受學 官歷 從二品嘉善 同知中樞府事 詩禮門庭 文學尙志 儒敎

宣大允 住地全羅北道鎭安郡一西面外弓里 丁卯十二月七日生 貫寶城

漢文受學 官歷 昌陵叅奉 儒敎

議明翰曾孫 光儒孫 始發子 漢文受學 官歷 寧陵叅奉 縉紳舊家 文學遺業 儒敎

宣昇浩 住地全羅南道寶城郡文田面上竹里一 統七戶 己卯十二月二十四日生 貫寶城

兵部尙書貝州君用臣二十世孫 平章事儒十九世孫 大提學元祉十八世孫 節度使仲吉十七世孫 禮叅漢十五世孫 工叅順孫十四世孫 丙亂功臣號義齋英吉九世孫 兵叅命雄六世孫 思默曾孫 箕華孫 鍾七子 漢文受學 儒敎 子洪根 亮根

宣樂欽 住地全羅南道長興郡長東面蓮洞里一 統九戶 丙辰五月二十七日生 貫寶城

吏判諡文淵允祉十六世孫 府使龜齡十四世孫 資憲號玉巖時中十三世孫 生員遇贇十一世孫 贈兵叅鳳聞九世孫 工叅世耆八世孫 原從功臣同中樞漢七世孫 通德郎國榮六世孫 宣務郎弘龜玄孫 慶遠曾孫 孝行始采孫 庠子 漢文受學 官歷 繕工監假監役 敦尙孝悌 博涉經傳 設立私塾 敎授後進 儒敎

諸氏部

諸萬一 住地全羅南道長興郡泉浦面渴馬里二 統七戶 己亥十一月十日生 貫密原

龜山府院君文儒十六世孫　叅議光權孫　漢文受學　官歷　從二品嘉善　儒敎　子公澤

諸炳夏 住地慶尙北道星州郡租谷面鳳山洞三統九戶　甲申五月十日生　貫崇原　平章事龜城府院君號三省文儒十八世孫　奉事號東皐哲孫十四世孫　宣武功臣收使贈兵判諡忠壯號柯溪沐十二世孫　通政義傑六世孫　佑翔孫　漢文受學　儒敎

諸必先 住地慶尙南道巨濟郡延草面梨南里二統十戶　丁未正月三日生　貫漆原　宣武功臣收使贈兵判諡忠壯沐十一世孫　漢文受學　官歷　正三品通政　秘書丞　曾經本郡鄕校掌議　儒敎

潘氏部

潘采遠 住地全羅南道麗水郡龜山面鳳頭里三統六戶　甲辰三月十七日生　貫光州　左贊成碩枰十四世孫　英鎰孫　國慶子　漢文受學　早遊京洛　晩歸田園　敎養兒孫　勤課農桑　儒敎

潘在一 住地慶尙北道醴泉郡繩刀面高坪洞十統三戶　辛酉正月五日生　貫歧城　大司憲混十四世孫　漢文受學　儒敎

潘鍾景 住地慶尙南道巨濟郡外浦面德上里二統九戶　庚午十月二十日生　貫歧城　左侍中諡文節號海旅齋阜后　贈持平號陽窩孝孫十一世孫　通政尙啓孫　敎官在坤子　漢文受學　官歷　中樞院議官　儒敎

潘潤植 住地慶尙南道巨濟郡外浦面德上里三統二戶　癸巳十一月八日生　貫岐陽　宣武功臣仲仁十二世孫　工議斗星十一世孫　嘉善在喆曾孫　通政鍾殷孫　叅奉衡漢子　漢文受學　官歷　宮內府主事　儒敎

潘平五 住地慶尙南道巨濟郡外浦面德上里三統四戶　辛巳二月十一日生　貫岐陽　禮判岐城君諡文孝號玉溪佑亨十三世孫　宣武功臣仲仁九世孫　都事容順子　漢文受學　官歷　中樞院議官　儒敎

潘弘權 住地全羅南道靈光郡外東面新成里六統三戶　甲寅四月二日生　貫南平　尙書諡文節號海旅齋壎二十七世孫　吏判諡忠簡號永慕堂自建二十二世孫　贈左承旨希玉孫　贈嘉善行鳳子　漢文受學　官歷　叅奉　正三品通政　從二

品嘉善　儒敎

魏氏部

魏啓洙 住地全羅南道莞島郡靑山面道洛里丙戌九月七日生　貫長興　進士鯤十四世孫　號磵溪廷鳴十世孫　世仲七世孫　昌榮曾孫　德祚孫　性校子　漢文受學　儒敎　子四良　氏母草溪崔氏　早失其夫　年才二十三　知有遺腹不忍下從　養育幼孤　守烈成家　事載邑誌

魏啓鎔 住地全羅南道莞島郡靑山面池里六統二戶　戊辰十月一日生　貫長興　進士鯤十四世孫　號磵溪廷鳴十世孫　致德五世孫　榮弼曾孫　震祚孫　判尹宗桔子　漢文受學　官歷　叅奉　儒敎　子大良　氏五代祖妣慶州鄭氏　早失所天　至孝且烈　見稱于世

魏性棋 住地全羅南道麗水郡栗村面新垈里一統九戶　乙酉十二月十九日生　貫長興　平章事諡忠烈繼廷二十五世孫　承旨興仁九世孫　通德郎命甲五世孫　世錫子　漢文受學　孝友敦睦　勤務本業　儒敎

魏啓性 住地全羅南道長興郡有治面外檢里四統六戶　甲寅六月三十日生　貫冠山　門下侍中鎭后　宣廟扈聖靖社功臣戶判德和十世孫　號剩餘翁命德（尹屛溪門人）六世孫　號丹菴臣權子　漢文受學　官歷　章陵叅奉　曾經本郡鄕校掌議　性度恬雅　才德兼備　儒敎

魏晟奎 住地全羅南道長興郡有治面外檢里五統一戶　辛未七月二十六日生　貫冠山　門下侍中鎭后　宣廟扈聖靖社功臣戶判德和十一世孫　號剩餘翁命德（尹屛溪門人）七世孫　孝行贈童蒙敎官號樂淸衡權孫　通政號丹溪啓弦子　漢文受學　歷本郡鄕校掌議　赤十字社員　本面小學校贊成員　棉作組合所長　早襲庭訓　律身勤儉　儒敎

魏太良 住地全羅南道康津郡大谷面平德里一統九戶　乙亥八月十二日生　貫長興　太師諡忠烈繼廷二十八世孫　直長號隱峯大方十一世孫　壬辰功臣郡守舜廷十世孫　弘萬七世孫　師徽六世孫　孝行文祚曾孫　秘書丞楫孫　啓容子　漢文受學　官歷　顯陵叅奉　儒敎

魏載良 住地全羅南道麗水郡栗村面鳳頭里二統一戶　辛未四月二十五日生　貫長

興 營將大經十一世孫 柏孫 啓斗子 漢文受學
承襲庭訓 律身以正 儒敎

魏云京 住地江原道麟蹄郡內一里面加眞浦里
五統十戶 丁亥八月六日生 貫長興
大角干喜珠三十五世孫 平章事緝三十世孫 尙書
仁鑑二十四世孫 壬辰倡義扈聖功臣牧使漢良十一
世孫 致濟曾孫 文鶴孫 興源子 漢文受學 儒
敎 子憲奎

魏興順 住地江原道金化郡南面豐洞里一統二
戶 甲戌四月二十二日生 貫長興
恕孫 都事永和子 漢文受學 官歷 武司果 儒
敎

魏啓憲 住地全羅南道長興郡府東面月田里一
統十戶 辛酉二月二十一日生 貫長
興 侍中謚忠烈繼廷二十六世孫 郡守元忠十二世
孫 刑議號魁峯大用十世孫 府使天會七世孫 宣武
功臣號浩然亭壽徵五世孫 贈戶議號無逸榮觀曾孫
贈戶叅號訥菴成祚孫 同中樞號農隱柏子 漢文受
學 官歷 長陵叅奉 司宰監副正 司憲府監察 義
禁府都事 兵曹佐郎 同叅議 從二品嘉善 孝行
卓異 有江皐山猪之異 早年貧窮 勤務稼穡 能
成家業 儒敎 氏妻竹山安氏 孝養舅姑 敬事君
子 鄕黨咸稱 子升良敎官 一良通善郎 孫在煥
重煥

魏應權 住地全羅南道長興郡會寧面書堂里一
統六戶 乙亥二月二十四日生 貫長
興 侍中謚忠烈繼廷二十六世孫 贈戶判德和九世
孫 號剩餘翁命德五世孫 赫祚子 漢文受學 孝
友敦睦 以繼先業 儒敎

魏錫連 住地全羅南道長興郡古上面玉洞里三
統八戶 庚戌十一月八日生 貫長興
侍中謚忠烈繼廷后 戶部尙書仁鑑十九世孫 佐郎
號聽溪德毅九世孫 匡祚子 漢文受學 孝友寬弘
以齊其家 儒敎 子啓瑚 啓默 啓泳 孫國良

魏南奎 住地全羅南道長興郡會寧面書堂里一
統三戶 癸未五月二十七日生 貫長
興 侍中謚忠烈繼廷二十八世孫 贈戶判德和十一
世孫 號剩餘翁命德七世孫 啓八子 漢文受學
歷本面長 儒敎

魏華奎 住地全羅南道長興郡長東面鳳洞里一
統四戶 壬辰六月八日生 貫長興
侍中喜珠三十一世孫 御使遵三十世孫 中郎將原
補二十九世孫 平章事耆老二十八世孫 太師謚忠
烈繼廷 配享睿宗廟庭 二十七世孫 右直諫克謙二十四世孫
平章事溫二十二世孫 宣廟扈聖功臣贈戶判德和 配享竹川
祠十一世孫 號守愚翁世稷 道學高命遯跡山林事
載三綱錄文獻補遺錄八世孫
號愼齋命禧 文章著名 七世孫 孝行號幽軒師克六世孫
號道庵守正五世孫 監察號農隱啓來子 漢文受學
儒敎 氏祖母長興任氏孝烈旌
全事載三綱錄

魏國采 住地全羅南道長興郡夫山面內基里三
統七戶 丙午十月二日生 貫長興
太師謚忠烈繼廷二十五世孫 員外郎紹二十四世孫
翰林學士文凱二十三世孫 右直諫克謙二十二世孫
軍資監正震得玄孫 贈軍資監正道顔曾孫 贈承旨
榮燁孫 贈工叅玟祚子 漢文受學 官歷 從二品
嘉善 同知中樞府事五衛將 儒敎 子啓朋 啓析
啓炎

陸氏部

陸在中 住地全羅北道長水郡天川面玉洞里一
統七戶 丁巳二月十一日生 貫沃川
都巡察使號德谷麗十六世孫 承旨號敬菴大春十世
孫 漢文受學 儒敎 氏父通政奉天 事親以孝
父病裂指注血 回甦三日 鄕黨稱孝 文狀成軸
一鄕慕其孝

陸炳淑 住地慶尙北道咸昌郡水流面元峰里一
統二戶 乙未二月二十一日生 貫沃
川 都巡察使號德谷麗十八世孫 副護軍成海曾孫
叅奉大連孫 叅奉南洙子 漢文受學 官歷 章陵
叅奉 儒敎

陸鉉基 住地全羅北道長水郡水西面元興里二
統一戶 壬午二月十四日生 貫沃川
都巡察使號德谷麗十九世孫 戶叅號拙齋好鎭玄孫
東叅號芝峰相曄孫 叅贊炳陽子 漢文受學 官歷
司憲府監察 儒敎

陸炳天 住地全羅北道長水郡水西面元興里二
統八戶 甲申十二月二日生 貫沃川
都巡察使號德谷麗十八世孫 副護軍叅鎭曾孫 兵
判海漸孫 戶叅相應子 漢文受學 官歷 繕工監
假監役 儒敎

陸轍煥 住地全羅北道古阜郡達川面三峯里一
統三戶 丁酉六月一日生 貫沃川
都巡察使號德谷麗十八世孫 承旨號敬菴大春十二
世孫 叅奉期平十一世孫 根浩子 漢文受學

儒敎

陸敬煥 住地全羅北道古阜郡達川面三峯里一
統三戶　庚寅十二月二十八日生　貫沃川　都巡察使號德谷麗十八世孫　承旨號敬菴大春十二世孫　司果基一玄孫　承旨東達曾孫　孝行禮議守元孫　都正根奭子　漢文受學　官歷　宮內府主事　儒敎

陸炳國 住地全羅北道長水郡溪北面長峴里一
統二戶　壬午十二月十二日生　貫沃川　駙馬普二十二世孫　都巡察使號德谷麗十八世孫　贈兵判地城十二世孫　孝行號追慕窩萬貞五世孫　同中樞齊珩玄孫　南禧子　漢文受學　儒敎　氏五代祖萬貞　生以遺腹　孝養偏母　最恨其未見先考　見人呼父　輒泫然下淚　值其父回甲之年追喪居廬　克終三年　因以自號曰追慕窩

陸花燮 住地全羅北道長水郡水西面元興里二
統三戶　甲申正月八日生　貫沃川　都巡察使號德谷麗十八世孫　戶參號拙齋好鎭曾孫　戶判號新齋海赫孫　吏參號芝峯相曄子　漢文受學　官歷　繕工監假監役　敦寧都正　儒敎

陸道二 住地全羅北道長水郡水西面元興里二
統一戶　乙酉二月十五日生　貫沃川　都巡察使號德谷麗十九世孫　戶參號拙齋好鎭玄孫　吏參號芝峯相曄孫　參贊炳陽子　漢文受學　官歷　繕工監假監役　儒敎

陸炳旭 住地全羅北道長水郡中番岩面知止洞
六統三戶　壬申正月二十八日生　貫沃川　兵判地城十二世孫　吏參海龜孫　戶參相東子　漢文受學　儒敎

陸炳淑 住地全羅北道長水郡水西面元興里一
統二戶　癸未二月二十一日生　貫沃川　駙馬普二十二世孫　都巡察使號德谷麗十八世孫　贈兵判地城十二世孫　孝行號追慕窩萬貞五世孫　同中樞齊珩玄孫　南禧子　漢文受學　儒敎　氏五代祖萬貞　生以遺腹　孝養偏母　最恨其未見先考　見人呼父　輒泫然下淚　值其父回甲之年追喪居廬　克終三年　因以自號曰追慕窩

陸鉉基 住地全羅北道長水郡水西面元興里二
統一戶　壬午二月十四日生　貫沃川　駙馬普二十三世孫　都巡察使號德谷麗十九世孫　贈承旨大維五世孫　孝行戶參號拙齋好鎭玄孫　副護軍號新齋海赫曾孫　通政號芝峰相曄孫　都正炳陽子　漢文受學　官歷　繕工監假監役　儒敎

陽子　漢文受學　儒敎

范氏部

范文燮 住地全羅南道光州郡牛峙面池內里一
統三戶　甲寅四月二日生　貫錦城　侍郎承祖二十二世孫　錦城君號復齋後春二十世孫　府尹號伏崖世東十八世孫　佐郎淳九世孫　左承旨德祚曾孫　嘉善致雲孫　同中樞壽休子　漢文受學　官歷　淑陵叅奉　正三品通政　儒敎

史氏部

史文伯 住地全羅南道長興郡古下面沙金里六
統八戶　戊辰正月十五日生　貫慶州　禮部尙書鴻后　監察龍澤七世孫　軍資監正文成六世孫　五衛將正默孫　都正綏言　孝行卓異善事其親定省之節甘旨之供慮誠不怠若有親患衣不解帶供奉藥餌面長廳職受表彰狀及褒賞金　子　漢文受學　官歷　正三品通政　隱居鄕里　樂在農桑　儒敎　子亨敏　亨云

史雲東 住地忠淸南道燕岐郡東二面內板里
庚寅三月二十日生　貫淸州　諡忠烈

號竹亭重二十四世孫　贈戶佐號海隱應軒十二世孫　永益子　漢文受學　儒敎

表氏部

表處順 住地全羅南道靈光郡奉山面平地里十
二統四戶　丁巳三月二十五日生　貫新昌　領敦寧諡審安憲十一世孫　嘉善永業（配漢陽趙氏有烈行）孫　孝行童蒙敎官甲子　漢文受學　官歷　莊陵叅奉　孝友敦睦　安分齊家　儒敎

表伯順 住地全羅南道羅州郡道林面內洞里
己巳生　貫新昌　府使號茅齋贇后　宣武功臣知中樞號審安堂憲后　漢文受學　官歷　獻陵叅奉　儒敎

表禮珍 住地全羅南道莞島郡郡外面大山里三
統三戶　丙寅十二月十九日生　貫新昌　吏部尙書大邿十五世孫　崇祿憲八世孫　昌奎子　漢文受學　不求名利　身托滄浪　克守家業　訓子以義　和而不律　以交四隣　儒敎

表舜鶴 住地全羅北道茂長郡上里面伏九里一
統六戶　乙亥四月二十七日生　貫新昌　尙書大邿二十五世孫　領相贇十四世孫　輔國

憲十三世孫　通政萬福八世孫　珍國曾孫　時淵孫
戶叅宗柱子　漢文受學　官歷　景陵叅奉　儒敎
子在化　在仁

表宗彩
住地全羅北道茂長郡上里面軍洞里一
統三戶　戊申五月二十五日生　貫新昌　尙書大卿二十四世孫　領相貢十三世孫　輔國憲十二世孫　通政萬福七世孫　昌義曾孫　珍珏孫
戶叅璜淵子　漢文受學　官歷　元陵叅奉　儒敎
子返鶴　魯鶴　南鶴　松鶴

表泰鶴
住地全羅北道高敞郡山內面九岩里三
統二戶　甲寅五月二十五日生　貫新昌　直提學沿洙十五世孫　輔國號審安堂憲十一世孫　嘉善昌祐曾孫　贈通訓榮淵孫　資憲宗秀以孝稱譽子　漢文受學　儒敎

表宗洙
住地忠淸南道沔川郡縣內面新興里一
統二戶　己丑五月五日生　貫新昌　吏判號藍溪沿洙十五世孫　縣監鳳錫子　漢文受學　儒敎

表宗煥
住地全羅北道茂長郡冬音峙面龍山里
一統一戶　丙寅六月二十日生　貫新昌　溫昌伯仁呂十八世孫　提學號藍溪沿洙十三世孫　同中樞號審安堂憲十一世孫　孝行珍極孫　都正起淵子　漢文受學　官歷　武司果　龍讓衛副護軍　儒敎　子壽鶴　榮鶴　孫在晟

蔣氏部

蔣存三
住地全羅南道大靜郡左面中文里　丙子九月二十九日生　貫牙山　牙山君增二十一世孫　漢文受學　儒敎

蔣孝述
住地全羅北道扶安郡乾先面木下里二
統十戶　甲戌十二月九日生　貫牙山　神慶衛大將軍增二十二世孫　兵使後喨九世孫　贈承旨錫曾孫　叅判致煥孫　同敦寧載鏞子　漢文受學　儒敎　氏父載鏞　稟資仁善　睦於親族　孝於父母　文詞著於世　筮仕以後　歸讀經傳　漁樵自娛

蔣琦淳
住地慶尙北道慶山郡南面新方洞四統
二戶　己巳十月四日生　貫牙山　中直大夫號德峯自元十四世孫　叅奉如蘭九世孫　漢文受學　儒敎

蔣淵植
住地慶尙南道釜山府沙上面掛法洞四
統三戶　戊辰四月一日生　貫牙山　大將軍增二十八世孫　判決事得龍九世孫　漢文受學　儒敎

明氏部

明錫範
住地江原道楊口郡亥安面良洞四統四
戶　辛亥八月二十一日生　貫錦城　華蔡君昇入我朝忠勳世祿二十四世孫　元德曾孫　在貞孫　通政亳學子　漢文受學　官歷　宮內府主事　儒敎

明翰珉
住地全羅南道海南郡山一面新興里一
統四戶　丙子二月五日生　貫延安　大夏王玉珍元文宗至順二年辛未生於隋州目重瞳身長八尺九歲通經史三畧能知國事以信義爲鄉黨所服年二十一辛丑遂封爲朧蜀王壬寅更封十六世孫　翰林自大七世孫　議官一彥子　漢文受學　且勤農業　天道敎

明南吉
住地全羅南道海南郡山一面虎洞一統
七戶　癸酉六月四日生　貫延安　大夏王玉珍元文宗至順二年辛未生於隋州目重瞳身長八尺九歲通經史三畧能知國事以信義爲鄉黨所服年二十一辛丑遂封爲朧蜀王壬寅更十六世孫　翰林自大七世孫　漢文受學　官歷　折衝將軍副護軍　儒敎

明漢奎
住地全羅南道海南郡山一面新興里一
統十戶　壬子十月十日生　貫延安　昇太宗朝賜以忠勳世祿建祠給祭需十九世孫　漢文受學　歷本里長　承先訓崇儒術　自修其行　不求名利　儒敎

明義璟
住地忠淸南道靑陽郡北上面淸溪洞一
統一戶　庚戌九月三十日生　貫延安　大夏王玉珍十九世孫　華蔡君昇十八世孫　嘉善麟祠子　漢文文受　儒敎

明天午
住地全羅南道長城郡南二面鹿津里四
統四戶　丁丑十月六日生　貫延安　西蜀王玉珍后　乙基子　漢文受學　官歷　永陵叅奉　儒敎

鞠氏部

鞠堜先
住地全羅南道昌平郡德面下葛里四統
三戶　己卯正月二十八日生　貫潭陽　樑后　監牧官愼堯七世孫　承旨恒碩曾孫　左尹東朝孫　副護軍定烈子　漢文受學　官歷　長陵叅奉　儒敎

鞠堜宇
住地全羅南道昌平郡德面下葛里三統
六戶　丁亥四月六日生　貫潭陽　樑后　監牧官愼堯七世孫　承旨恒碩曾孫　左尹東朝

孫 副護軍定烈子 漢文受學 官歷 敬陵叅奉
儒敎

鞠鎭煥 住地全羅南道潭陽郡木面曲亭里 丙午十一月十七日生 貫潭陽 大司諫
經禮十六世孫 嘉善道性五世孫 嘉善應彬玄孫
通政瑞吉曾孫 嘉善聖倫孫 嘉善會壽子 漢文受
學 官歷 繕工監假監役 儒敎 兄鎭孝都正

鞠鎭哲 住地全羅南道潭陽郡木面南山里 丁未六月二十二日生 貫潭陽 大司諫
禮經十六世孫 通政瑞吉曾孫 嘉善聖倫孫 嘉善
文壽子 漢文受學 官歷 叅奉 從二品嘉善 儒敎

鞠炳龍 住地全羅南道潭陽郡木面南山里 戊寅八月二十日生 貫潭陽 大司諫經
禮十九世孫 嘉善來彬七世孫 同中樞桓大子 漢
文受學 孝友其性 忠信其行 儒敎

鞠濟植 住地全羅南道咸平郡大洞面水峴里 戊午十二月二十一日生 貫潭陽 宣傳
官繼鄭后 通訓致尙孫 通政光鉉子 漢文受學
以早孤餘生 年今五十六歲 孝養其慈 出告反面
以順其志 樵山釣水 親供甘旨 起居定省之節
未嘗少懈 一鄕稱嘆 儒敎

鞠章煥 住地全羅北道高山郡北上面翠蓮舊下里一統三戶 庚辰九月十八日生 貫潭陽 兵部尙書樑二十五世孫 大司諫號華堂經禮十八世孫 進士號松灘流孝行旌閭十世孫 孝行通政東萬子 漢文受學 儒敎 氏祖母忠州朴氏 早失所天 初產遺腹子 僅保家聲 兼全孝烈 氏父東萬至孝事親 及其母殞命 祝天身代 裂指注血 復延三年之壽 母晋州鄭氏 克守家法 父病斷指山訟血書 其孝烈世行 莫不感慕

董氏部

董洪錫 住地全羅北道興德郡一南面月化里一統八戶 乙未六月十三日生 貫豐川 宣廟功臣謚文毅一元十三世孫 孝行旌閭贈承旨儒
漢會孫 叅議明觀孫 通政聖權子 漢文受學 儒敎

杜氏部

杜炳生 住地全羅北道群山府長面元堂一里二統五戶 壬午五月九日生 貫杜陵

平章事邦后 殉節功臣萬戶廷蘭十二世孫 漢文受學 曾經本郡齋任 儒敎

杜炳九 住地全羅北道群山府長面元堂一里一統五戶 丁丑二月十二日生 貫杜陵
平章事邦后 殉節功臣萬戶廷蘭十二世孫 漢文受學 曾經本郡齋任 儒敎

杜郁鍾 住地全羅北道群山府風面瓢山里二統六戶 辛未二月六日生 貫杜陵 平章事邦后 孝行世俊十二世孫 縣監思順十世孫
殉節功臣廷蘭九世孫 都正寬基子 漢文受學 曾經本郡鄕校掌議 儒敎

杜德鍾 住地全羅北道群山府風面瓢山里三統一戶 丙辰十二月十三日生 貫杜陵
平章事邦十九世孫 孝行世俊十二世孫 縣監思順
十世孫 殉節功臣廷蘭九世孫 漢文受學 儒敎

杜暻鍾 住地全羅北道群山府風面瓢山里三統一戶 丙寅三月二十日生 貫杜陵
平章事邦十九世孫 孝行世俊十二世孫 縣監思順
十世孫 殉節功臣廷蘭九世孫 都正寬基子 漢文受學 曾經本郡鄕校掌議 儒敎

杜炳乃 住地全羅北道群山府長面元堂一里一統七戶 丁酉九月十五日生 貫杜陵
平章事邦二十三世孫 孝行世俊十五世孫 縣監思順十三世孫 殉節功臣廷蘭十二世孫 漢文受學 儒敎

杜僖賢 住地慶尙北道星州郡志士面元基洞三統六戶 壬子正月一日生 貫杜陵
大明刺史喬林九世孫 尙書左僕射號慕明師忠八世孫 孝行敬甫曾孫 孝行漢弼子 漢文受學 儒敎

西門氏部

西門洪 住地全羅北道長水郡溪南面梭谷里七統二戶 庚辰六月五日生 貫安陰
安陰君號聾岩記二十世孫 翻曾孫 畯孫 壽子
漢文受學 儒敎

西門重 住地全羅北道長水郡溪南面蘭坪里庚戌六月十六日生 貫安陰 安陰君
號聾岩記二十一世孫 中郎將昊孫 玩子 漢文受
學 孝友其性 忠信其行 至老不倦 一鄕稱頌
儒敎

夏氏部

夏治奎 住地全羅北道淳昌郡德進面玉井里二統五戶 乙亥十一月十一日生 貫達城 大都督欽十九世孫 達城君浴十八世孫 郡守右臣十五世孫 主簿贈工議汝十二世孫 贈吏議啓殷孫 叅奉相謨子 漢文受學 儒敎

唐氏部

唐順圭 住地全羅北道古阜郡聲浦面山橋里一統七戶 丙辰三月十五日生 貫密陽 樞密院使夢賢十四世孫 歷三邑宰（茂長金溝靈光治蹟載瀛州誌三綱錄）孝良十三世孫 俊十二世孫 司宰監正允休十一世孫 司藝世龍九世孫 通德郞彥慶八世孫 載文曾孫 倫晟孫 榮祿子 漢文受學 現本里長 儒敎

晉氏部

晉瓘曄 住地全羅北道任實郡一道面衙洞一統三戶 乙亥四月七日生 貫南原 麗朝功臣龍城君璧后 漢文受學 歷本郡私立永進學校設立委員兼校監 地方金融組合設立委員兼評議員 儒敎

晉相麟 住地全羅北道長水郡水西面九郞里一統一戶 庚戌十一月十七日生 貫南原 南原君號旽隱錫后 翰林學士于蘭十六世孫 叅奉好敏九世孫 副護軍後昌七世孫 贈監察文鍾孫 漢文受學 儒敎

晉祥鎰 住地全羅北道任實郡一道面中城里三統六戶 己未正月十一日生 貫南原 哲彙五世孫 副護軍必允孫 達曄子 漢文受學 實有學行 不求聞達 儒敎

庾氏部

庾聖泰 住地全羅北道茂長郡大梯面光大里 甲戌十二月四日生 貫茂松 太師諡忠節黔弼三十五世孫 茂松君諡安貞祿崇三十一世孫 吏判順道十六世孫 相豐玄孫 仁燁曾孫 載奎孫 玎錫子 漢文受學 儒敎 子三鉉 孫東信

偰氏部

偰泰岳 住地全羅北道淳昌郡福興面下馬里四統四戶 甲申八月三日生 貫慶州

雞林君諡文貞長壽十八世孫 直提學循十七世孫 郡守琛十五世孫 監察學在孫 漢文受學 儒敎

偰秉佑 住地全羅南道谷城郡三岐面淸溪里三統一戶 甲申八月二十八日生 貫慶州 吏部尙書哲篤二十一世孫 富原侯號近思齋遜二十世孫 鷄林君號芸齋長壽十九世孫 直提學循十八世孫 郡守琛十六世孫 承旨之敬十世孫 萬耆八世孫 知淳玄孫 弘錫孫 叅奉瑋源子 漢文受學 官歷 主事 現紳士大同譜贊成員 儒敎

偰玄錫 住地全羅北道淳昌郡福興面松亭里一統九戶 癸亥十一月二十七日生 貫慶州 鷄林君諡文貞號芸齋長壽十六世孫 副提學循十五世孫 郡守琛十三世孫 漢文受學 儒敎

偰秉求 住地全羅北道淳昌郡木果面虎峙里二統四戶 辛巳六月十九日生 貫慶州 富原侯號近思齋遜十九世孫 鷄林君諡文貞號芸齋長壽十八世孫 副提學循十七世孫· 生員同寅十六世孫 郡守琛十五世孫 生員謙十三世孫 贈戶叅玉源子 漢文受學 官歷 健元陵叅奉 儒敎

偰秉杜 住地全羅北道淳昌郡福興面下農里二統五戶 乙未七月三十日生 貫慶州 富原侯號近思齋遜十九世孫 鷄林君諡文貞號芸齋長壽十八世孫 副提學循十七世孫 生員同寅十六世孫 郡守琛十五世孫 生員謙十三世孫 贈承旨之敬九世孫 贈戶叅浹八世孫 同中樞萬澤七世孫 熙源子 漢文受學 儒敎

偰秉斗 住地全羅北道淳昌郡福興面內午里一統九戶 丁丑三月十日生 貫慶州 鷄林君諡文貞號芸齋長壽十八世孫 副提學循十七世孫 生員同寅十六世孫 郡守琛十五世孫 知中樞府事鳳烈曾孫 監察學在孫 鎬鎭子 漢文受學 儒敎

偰東洵 住地全羅北道淳昌郡福興面下農里三統一戶 丙辰十一月十四日生 貫慶州 富原侯號近思齋遜十六世孫 鷄林君諡文正號芸齋長壽十五世孫 副提學循十四世孫 生員同寅十三世孫 郡守琛十二世孫 生員謙十世孫 贈承旨之敬六世孫 贈戶叅浹五世孫 同中樞萬澤玄孫 洪德子 漢文受學 儒敎

偰東植 住地全羅北道淳昌郡福興面安山里一統十戶 戊辰十一月二十六日生 貫慶州 鷄林君諡文貞長壽十八世孫 直提學循十七

世孫　郡守琛十五世孫　監察學在孫　漢文受學
官歷　貞陵叅奉　儒敎

溫氏部

溫圭相 住地全羅北道金溝郡下西面中里七統九戶　丙寅六月二十九日生　貫金溝
漢文受學　歷本面長　儒敎

溫琯河 住地全羅北道金溝郡東面大栗里二統二戶　丁亥六月一日生　貫金溝　右

部侍郎信十八世孫　軍資監正以牧九世孫　漢文受學　測量科卒業　官歷
京畿觀察府主事　本郡公立學校學務委員　歷本郡勸業委員　赤十字社正社員　泰仁郡金融組合評議員　儒敎　氏母晋州姜氏　特有烈行　夫病臥逾年　轉至危劇　裂其指而注血　割其股而煎肉　以甦數日　道內士林　呈單巡相　以蒙褒題

邢氏部

邢秉郁 住地全羅北道長水郡內眞田面等石里二統二戶　辛丑十二月十三日生　貫晋州
左僕射晋陽君公美十九世孫　吏部尙書君紹十六世孫　戶判珪十五世孫　左贊成仁奇十四世孫　大司諫琇十三世孫　生員璣十一世孫　漢文受學
儒敎

龍氏部

龍在淵 住地全羅南道莞島郡甫吉面內里二統十戶　庚辰二月二十五日生　貫洪川
麗朝政丞得義二十六世孫　五衛將百朋孫　鳳珠子　漢文受學　早襲庭訓　學業夙就　躬耕讀樵漁　供親溫甘　儒敎　子乘佑

化氏部

化昌兆 住地慶尙南道河東郡靑岩面弓項洞一統三戶　壬午七月二十日生　貫晋州
都督燮十二世孫　漢文受學　官歷　大邱財務監督

局書記　勳八等八卦章　儒敎

卜氏部

卜鍾錫 住地全羅北道益山郡東一面新坪里一統四戶　戊午十二月十二日生　貫竹川
領相智謙后　光一曾孫　千益孫　文周子　漢文受學　官歷　正三品　儒敎　子永祚　孫萬吉

夫氏部

夫平胤 住地全羅南道濟州郡中面奉盖里十四統八戶　甲午正月十二日生　貫玻羅
通政義敭八世孫　司果元貴五世孫　通政德哲孫　丁吉子　漢文受學　官歷　城津監理署主事　儒敎

賓氏部

賓學權 住地全羅北道長水郡溪北面白岩里二統九戶　壬戌七月二十三日生　貫密陽
揚武功臣大元十七世孫　孝澤孫　泰憲子　漢文受學　儒敎

胡氏部

胡聖國 住地京畿道開城郡南部面郭莊里十一統十戶　己卯三月十二日生　貫岳陽
實文閣直學士謚文定安國三十三世孫　孝行旌閭童蒙敎官興寬子　漢文受學　官歷　叅奉　儒敎

慈氏部

慈時恊 住地咸鏡北道吉州郡東海面斜溪洞十六統八戶　乙巳十二月二十三日生
貫遼陽　贈工議順直八世孫　漢文受學　官歷　敦寧府都正　儒敎

簡氏部

簡元汝 住地黃海道延安郡福峴面上一里居安村二統三戶　丁卯十一月十九日生
貫加平　扈聖功臣彦信十三世孫　通德郎秀仁十二世孫　郡守聲開十一世孫　漢文受學　儒敎

路氏部

路東坪 住地京畿道開城郡靑郊面松峴里三統三戶　丁酉九月三十日生　貫開城

大提學閻儆十七世孫　贊成事順連十四世孫　嘉善夢虎十世孫　監察鵬萬五世孫　嘉善師稷玄孫　秘書丞起祥曹孫　通政聖運孫　嘉善武博子　漢文受學　官歷　司憲府監察　正三品通政　從二品嘉善　儒敎

弼氏部

弼有宗 住地咸鏡南道咸興郡北州面深洞里四統一戶　壬辰六月二日生　貫大興　文直赴興邦八世孫　掌令聖賚六世孫　通政濟甲玄孫　漢文受學　儒敎

陰氏部

陰奭炯 住地京畿道開城郡西面蓮山里芳洞一統一戶　壬申正月二十二日生　貫竹山　禮部尙書竹山君俊十八世孫　孝行旌閭贈兵判道常五世孫　孝行旌閭贈監察仁洽曾孫　孝行旌閭贈童蒙敎官承暘孫　監役東益子　漢文受學　官歷開城府分敎官　侍從院侍從　六品　儒敎　氏祖母江陵金氏孝烈旌閭

眞氏部

眞圭錫 住地咸鏡北道穩城郡邑面東北部洞五統九戶　壬午十二月二十二日生　貫開城　大提學德秀二十四世孫　通政會朋孫　司果性昱子　漢文受學　儒敎

公氏部

公永鎭 住地咸鏡南道文川郡々內面乾川里二統十戶　甲寅八月十一日生　貫金浦　軍資監正義平七世孫　工議處弘六世孫　漢文受學　儒敎

東方氏部

東方奎 住地平安北道嘉山郡東北面宰臣里　庚申三月二十二日生　貫晉州　掌樂正碩后　蕃孫　稷子　漢文受學　僅儉寬厚　隣里稱誦　儒敎

孝子部

崔光雲 住地京畿道漣川郡北面　庚戌十二月十九日生　貫全州　漢文受學　家勢貧甚　織屨爲業　以養父母　甘旨不乏　屨價一部人皆受以三錢　氏則獨受二錢　氏適出外　其母未知定價　受以三錢　歸卽繳返該金　父歿墓近水舂夜夢其父語以不穩　乃爲隣里賃傭　賣舂移設　一鄕稱其孝廉　儒敎

牟相云 住地京畿道陽城郡元堂面江文里一統九戶　辛巳十月十八日生　貫平海　漢文受學　母病濱危　百藥無效　割肉調進　卽見差效　士林褒奬　記載三綱錄　庚戌受賜金　儒敎

黃臨淵 住地忠淸南道林川郡紙西面塔里四統三戶　甲戌八月十二日生　貫長水　領相謚翼成號厖村喜十九世孫　漢文受學　年甫十四　母病沉劇　斷指灌血　回甦三日　儒敎

安秉玉 住地江原道寧越郡右邊面外桃川里四統七戶　庚申三月九日生　貫順興　修文殿太學士謚文成號晦軒裕二十世孫　大提學元崇十七世孫　郡守號西坡理十四世孫　漢文受學　年纔九歲　遭父喪　攀號擗踊　至於毀瘠　孝養偏母　晨昏撫慰　葬後侍墓　虎常衞側　儒敎

柳德種 住地江原道通川郡山南面內濂城里二統六戶　癸亥九月七日生　貫晉州　吏判謚文簡惠蓀十五世孫　贈通政瓘植孫　熙俊子　漢文受學　現本郡紳士大同譜贊成員　賦性篤厚　事親至誠　及父病革　斷指注血　介然回甦而終　人皆稱孝　儒敎

高愼默 住地京畿道開城郡東面大鳥足里機井洞二統一戶　甲寅六月二十日生　貫濟州　開國功臣吏部侍郎高城君呂二十一世孫　漢文受學　孝行卓異　斷指流血　死母更甦八字　至登鄕校書籍　儒敎

崔道吉 住地平安南道順川郡慈山面靑巖洞四統九戶　壬戌十一月十九日生　貫全州　叅奉國俊十二世孫　通政正立十世孫　漢文受學　歷本郡鄕校訓長　以遺腹子　天性至孝　母病祝天願代　侍湯盡誠　及其殞絕　斷指灌血　回甦屢日而終　哀毀踰節　喪葬盡禮　人稱至孝　士林呈稟　有褒揚之題　儒敎

金箕千 住地忠淸南道鴻山郡內山面麻田里一統六戶　丙辰十月二十三日生　貫光山　司僕寺正號迂翁孝宗與同義六臣十四世孫　漢文受學　歷本面書記　本里長　孝性根天　往在戊申　其母猝嬰凶疾　漸至沉痼　侍側焦煎　斷不交睫　仰天默禱　電翻斷指　以血灌口　母病回春　鄕黨稱頌　儒敎

崔慶集 住地江原道江陵郡北一里面浦南里三統三戶　癸丑四月三十日生　貫江陵　吏叅號釣隱致雲十五世孫　兵議壽潭十二世孫　僉中樞文嶷八世孫　漢文受學　素性純孝　母病危篤　斷指得蘇　及其丁憂　三年行素　父喪三年　不脫衰絰　事聞有褒賞金　固辭不受　散與族戚　儒敎

韓龜錫 住地忠淸南道扶餘郡道城面下中里二統四戶　甲戌正月一日生　貫淸州　左相西原府院君謚襄節確十七世孫　右相淸平府院君謚忠靖號百拙齋應寅十一世孫　牧使贈吏判淸原君號理隱亭聖輔八世孫　漢文受學　母病數朔　晝夜侍側　嘗藥試藥　血指回命　以延天年　鄕論稱以至孝　儒敎

任昌宰 住地慶尙北道盈德郡上所洞一統一戶　庚寅二月二十日生　貫豐川　吏判謚昭簡由謙十四世孫　左叅贊謚貞憲權十三世孫　漢文受學　年十五　母慶州金氏　偶遘奇疾　將至隕命　斷指注血　其妹年甫十七　又左刀右斫　誤着手背三指起骨　見其誤斫　更斫無名指兩節　連次注血　母病快甦　士林薦報　事載三綱錄　儒敎

許　穿 住地忠淸南道韓山郡南上面昌外里二統二戶　乙丑九月十九日生　貫陽川　逸右相謚文正號眉叟穆九世孫　漢文受學　父病祈天求代　斷指注口　以延旬日之命　儒敎

朴相哲 住地忠淸南道瑞山郡馬山面月溪里四統七戶　癸未正月十九日生　貫密陽　刑判漢城府事允林十七世孫　校理鳳祥七世孫　吏正壽仁六世孫　志玄孫　明曾孫　潤鼎孫　縣令圭源子　漢文受學　歷本面書記　本里長　孝性根天　往在戊申　其母猝嬰凶疾　漸至沉痼　侍側焦煎　斷不交睫　仰天默禱　電翻斷指　以血灌口　母病回春　鄕黨稱頌　儒敎

金榮澤 住地江原道江陵郡丁洞面池邊里三統八戶　丙午四月七日生　貫安東　開國功臣左相上洛府院君謚翼元號洛圃士衡十七世孫　戶判永嘉君號養閑齋壽卿十三世孫　漢文受學　天性篤厚　孝行卓異　鄕黨薦報　庚戌受褒狀及賞金　儒敎

許　成 住地忠淸南道韓山郡南上面昌外里　甲午八月十三日生　貫陽川　陽平君禊十一世孫　漢文受學　年甫十二　母金氏得疾將危　祈天禱辰　願以代命　斷指注口　以延數日之命　蓋此幼年篤孝　振古罕有　儒敎

崔成順 住地全羅南道咸平郡海保面基洞里　庚辰四月十七日生　貫水原　承旨樂窮十二世孫　壬辰功臣縣監婉十世孫　正郎基直曾孫　叅議七鉉孫　五衛將潤石子　漢文受學　父病祝天祈山　血指注口　得復回甦　及終廬墓盡哀　累登鄕薦　儒敎

朴福圭 住地全羅南道莞島郡外面新興里一統八戶　庚午六月十二日生　貫密陽　領相謚肅愍號退憂堂承宗十二世孫　魯仲子　漢文受學　歷本郡文廟色掌　孝誠卓異　父病山雉入厨　母病海魚躍門　累登鄕薦　儒敎

金錫琮 住地黃海道安岳郡靑龍面新村二統五戶　癸酉十一月二十九日生　貫通津　漢文受學　素性敦厚　篤於孝行　竭力事親　志體之養　靡不得道　公議屢薦　褒狀成軸　世稱孝子

白子俊 住地全羅南道莞島郡所安面黎南里一統六戶　甲寅六月二日生　貫水原　號玉峯光勳十二世孫　嘉善元福子　漢文受學　官歷　智陵叅奉　父病危甚　力求氷鯉雪筍　進供卽效　兩親臨終　竝以血指回命　及喪六年居廬　屢登鄕薦　儒敎

丁漢星 住地全羅北道茂朱郡一安面蜂山里二統一戶　己巳四月二十六日生　貫昌

原　號游軒熿十五世孫　漢文受學　母病裂指注血
回甦數日　事父省定無闕　甘毳不乏　一鄉無不稱
孝　儒敎

柳寅誠 住地全羅北道茂朱郡府內面堂山里三
統三戶　丁卯十月十日生　貫文化
右相謚忠景亮十六世孫　漢文受學　親癠嘗糞裂指
及喪居廬三年　日必省哭　隣里無不感化　儒敎

柳寅大 住地全羅北道茂朱郡柳加面吉旺里二
統一戶　己未六月三十日生　貫文化
右相謚忠景亮十六世孫　兵判約十四世孫　漢文受
學　官歷　本郡稅務主事　母病嘗糞裂指　屢登薦
報　儒敎

柳炳翕 住地全羅北道全州郡紆東面苞山里二
統八戶　戊午十月二十日生　貫全州
平章事完山府院君渾十七世孫　吏叅世華十二世孫
進士思諶十世孫　致懋子　漢文受學　親癠嘗糞裂
指　八三綱錄　儒敎

金禹鉉 住地全羅北道淳昌郡下寘面入新洞二
統一戶　癸丑十月十日生　貫光山
謚文肅周鼎十七世孫　從仕郎在源子　漢文受學

年甫十三　父病甚危　斷指回甦　早丁母憂　廬墓
終喪　每夜必有二虎　來護其側　年踰六旬　又丁
父憂　廬墓致哀　一如前喪　屢登道薦　又蒙掌禮
院褒典　儒敎　氏母星山裵氏　以烈行蒙旌閭

林厚根 住地全羅北道茂朱郡柳加面下柳高訪
里八統七戶　丙寅七月二十九日生
貫羅州　漢文受學　母病力護旬餘　不幸遭憂　傾家
治終　少無遺憾　父耘苽田　爲毒虺所咬　醫云藥
亦難治　莫如吮之　但吮者中毒　氏曰與其留毒於
親　寧中毒於已　晝夜口吮　三朔得瘳　父之所欲
必竭誠以供　靡有不備　及喪哀毀過度　以禮終喪
居家務以和順　待其庶母朴氏　無異所生　兄弟五
人　姊姒姊妹　同居一閈　家庭之內　肅若朝廷
妻金海金氏　性又貞淑　氏得病將危　血指見甦
士林褒其夫婦誠烈　屢呈道郡　儒敎

李光鎬 住地平安南道孟山郡元面閑田里　丁
卯十一月四日生　貫古阜　漢文受學
歷本郡鄉校掌議　天性篤厚　事親至孝　鄉黨稱孝
庚戌受表彰狀及賞金　儒敎

金在鎬 住地忠淸南道鴻山郡上東面內堂里五
統四戶　辛巳七月二十一日生　貫光
山　司僕寺正號迂翁孝宗十五世孫　漢文受學　親
癠嘗糞禱天　氷鯉雪梨　隨求輒供　有若神助　竟
得快痊　世稱至孝所感　儒敎

金在喜 住地忠淸南道鴻山郡上東面內堂里三
統八戶　辛亥九月十八日生　貫光山
政堂文學謚章榮稹十九世孫　孝行旌閭贈持平號愛
松翁壤（誠孝卓異甘旨不匱寒以江鱗暑以陸庖居喪盡其哀禮）玄孫　漢文受學　官歷
商工學校敎官　中樞院議官　六品　大靜郡守　天
性至孝　務以悅親　悅口之味　便身之具　未嘗告
乏　及其侍疾　嘗糞祝天　願以身代　裂指注血
回甦三日　且當歲荒　捐財散粟　恤其貧族　六世
墓儀　一新完備　一鄉欽嘆　儒敎

高鳳翼 住地江原道三陟郡道上面新興里十一
統三戶　庚戌十一月十八日生　貫濟
州　耽羅王自堅三十一世孫　扈聖功臣瀛城君曦十
一世孫　嘉善瀛源君弘建十世孫　漢文受學　官歷
童蒙敎官　天性篤厚　事親克盡志體之養　親沒泣
血居廬　備盡誠禮　自服闋以後　朔望必掃省於四
十里之地　儒林薦報　命旌閭　儒敎

羅在文 住地江原道平海郡北下面飛良里　癸
丑十二月十五日生　貫羅州　大司諫
謚忠愍號松齋世纘后　八英曾孫　宗成孫　遜政寅
奎子　漢文受學　母以咽喉之症　屢朔沉痼　百藥
無效　竟至難醫　晝夜禱天　願以身代　斫指注血
遂得回甦　儒敎

林世玉 住地平安南道順川郡慈山面岐灘洞三
統一戶　壬戌十二月八日生　貫羅州
典書松老十八世孫　版圖判書揚善十五世孫　進士
豹變十一世孫　漢文受學　年纔二十　母病甚危
兩次斷指　一次割股　屢被儒狀郡報　信敎甚篤
專意敎育　一鄉青年　蔚有發展　耶蘇敎

李俊炯 住地平安北道義州府玉尙面棠木洞七
統五戶　丁卯三月八日生　貫安山
府使寶林后　興慶曾孫　致萬孫　淳和子　漢文受
學　父病將危　祈天願代　割股炙進　以得痊效
儒敎

金炳燮 住地江原道麟蹄郡內一里面小閑里八
統一戶　己巳三月十一日生　貫慶州
大提學謚文莊號松亭泮二十一世孫　叅奉光允孫
孝行俊伯子　漢文受學　家貧養親　織席易米　梱

屢得魚 父病甚重 祝天願代 裂指刲股 士林薦聞 屢蒙褒題 儒敎 氏父俊伯 父病祝天斷指延壽六七年 後復病篤 割股奏進 及喪廬墓終制夜則虎衛 晝則烏萃 見者無不稱異 事載三綱錄

金國培 住地江原道麟蹄郡內三里面城內洞一統五戶 丁巳正月三十日生 貫金海 諡安敬永貞十一世孫 嘉善植龜子 漢文受學 早失所怙 常切風樹之感 母李氏病篤 斫指注血 還甦四十二日而終 攀辟之節 襄窆之禮 盡誠無憾 廢櫛行素 廬墓終制 士論齊發 屢薦郡道 褒題成軸 儒敎

吳伯賢 住地平安北道寧邊郡南松面龜頭里 己巳十一月八日生 貫海州 府院君瑞十九世孫 節制使世章十二世孫 廷華子 漢文受學 官歷 崇仁殿叅奉 母病斷指回甦 自本郡特有褒賞狀 儒敎

蔣載鏞 住地全羅北道扶安郡乾先面木下里二統十戶 丁未十二月二十二日生 貫牙山 神慶衛大將軍增二十一世孫 兵使後琓八世孫 承旨錫孫 嘉善致煥子 漢文受學 官歷 同知中樞府事 同知敦寧府事 事親至孝 求物非時有如王祥 負米遠路 無愧子路 士論齊發 屢度薦報 儒敎

蔣南植 住地全羅北道扶安郡乾先面木下里五統三戶 乙未二月七日生 貫牙山 神慶衛大將軍增二十三世孫 兵使後琓十世孫 承旨錫玄孫 嘉善致煥曾孫 監察甲鏞孫 漢奎子 漢文受學 幼有孝誠 晨昏定省 未嘗暫怠 親病危劇 斫指注血 及喪行素居墨 一遵禮制 鄉里莫不欽嘆 儒敎

嚴相榮 住地全羅北道茂朱郡富南面下大谷里一統二戶 壬申三月八日生 貫寧越 漢文受學 父病危篤 斷指注血 回甦數朔 及喪葬盡哀禮 墓隔十里 晨昏必省 風雨不避 隣里無不嘖々稱孝 儒敎

崔永祚 住地全羅北道茂朱郡豊西面北洞六統三戶 庚辰六月一日生 貫慶州 文昌侯號孤雲致遠二十三世孫 漢文受學 父有瘧患將至難治 割股炙進 以得完蘇 後復疾劇 血指奏效 一鄉擧而薦報 屢蒙道郡之褒題 儒敎

孫元璟 地住全羅南道興陽郡道陽面德興里六統四戶 戊戌三月十四日生 貫密陽

敎官在奕子 漢文受學 自齠髣有孝誠 或得新物異味 不先入口 必懷而獻親 親若有疾 專廢食飮 號泣于天曰天乎 活我父母 竟得復膳乃已 平生不與人爭鬪 以貽親憂 親或有過 怡聲極諫不使陷於有過 後値父母之歿 斷指注血 回甦數日 士林屢有薦狀 儒敎

鄭億 住地忠淸北道淸州郡南次二面山幕里五統一戶 壬戌生 貫慶州 節制使贈左贊成諡忠壯撥九世孫 漢文受學 素以忠烈後昆 家貧好學 晝則採樵 以代父勞 夜則挾書學問 淡服師訓 年甫十三 母得貞疾 幾至隕絕祈其三指 以血灌口 得延三日之命 及喪毁瘠骨立 以園三霜 士林屢薦 蒙褒旌 儒敎 子九鉉亦以孝行 蒙恩寢郎

朴鍾鳴 住地忠淸南道洪州郡城枝面牙洞一統五戶 丁卯五月七日生 貫密陽 吏判諡文景號駱村忠元十五世孫 兵判諡文莊啓賢十四世孫 凝原君安世十三世孫 領相號退憂亭承宗十二世孫 叅判自興十一世孫 通政盛源玄孫 護軍台東子 漢文受學 父病嘗糞 祈天願代 母病斷指注血 得延數日 儒敎

金榮泰 住地忠淸北道槐山郡西面笑梅里三統五戶 丙子三月四日生 貫慶州 監司乙敦十三世孫 漢文受學 五歲遭父喪 抱尸大哭 及長孝養偏母 誠無不備 疾篤祈天願代 以疼致 辛亥受恩賞金 儒敎

柳熹植 住地全羅北道興德郡一南面外化里二統四戶 乙丑六月九日生 貫高興 高興府院君諡英密號信菴淸臣二十八世孫 號廬齋 惠源七世孫 浩孫 秉述子 漢文受學 天性至孝親有宿疾 時當嚴冬 荷顚求藥 迤到川邊 凍氷自坼 有銀色無名魚躍出 歸供快復 世人比之王祥氷鯉 有士林薦報 儒敎 兄嘉善增植 亦以孝友見稱

申相稷 住地慶尙北道義城郡鳳陽面松山洞三統七戶 丁丑四月二十七日生 貫鵝州 忠孝旌閭按廉使號退齋祐十七世孫 孝行旋閭 贈吏議號悔堂元祿十一世孫 戊申倡義功臣同中樞翰五世孫 漢文受學 孝行根天 年十二 父患項癰 七年委臥 至誠吮之 幸得快完 父思生鯉時當永冬 偶見躍鯉 供進卽差 儒敎

李鉉久 住地慶尙南道蔚山郡熊村面冠洞二統七戶 癸亥三月三日生 貫蔚山 贈

吏判諡忠肅藝十五世孫　宣武功臣知中樞景淵九世孫　漢文受學　官歷　中樞院議官　母李氏以痢疾幾至難救　祈天願代　嚙指注血　回甦幾時　士林薦聞　有恩賞金　儒敎　氏父拯植　與兄春根　俱有孝行　母病血指回命　事聞于朝　褒贈監察　事載三綱錄

朴根震　住地慶尙南道蔚山郡縣北面呂川洞四統二戶　甲申九月八日生　貫密陽　都評議事彦祥二十二世孫　宣武功臣判官孫十一世孫　通政道默玄孫　通政炯奎曾孫　種愚孫　景復子　漢文受學　母病祝天嘗糞　竟得差效　自本面薦聞　有恩賞金　儒敎

柳　璿　住地黃海道兎山郡宿仁面細谷里六十二統五戶　庚戌八月七日生　貫全州　吏參季潛十五世孫　鳳喆曾孫　暄孫　禹根子　漢文受學　以孝行　受表彰狀及賜金　儒敎

李英夏　住地平安北道定州郡東州面二里　乙巳三月二日生　貫全州　林堰君諡惠安祿生十四世孫　寶城君領宗正卿萬年十一世孫　郡守元晦十世孫　贈工參重仁七世孫　廷奎文學著名曾孫　漢文受學　官歷　貞陵參奉　孝行卓異　特蒙旋閭　儒敎

子鍾善現本面長

李有芳　住地全羅南道珍島郡臨一面梅亭里二統七戶　甲戌八月五日生　貫慶州　戶部郎中金書三十八世孫　雞林府院君諡文忠號益齋齊賢二十四世孫　直提學達尊二十三世孫　通政發春十一世孫　嘉善賢民十世孫　司果厚廷九世孫　通政仁建女孫　大元孫　泰成子　漢文受學　歷本郡鄕校有司　父患浮症數年　竭誠祈天　期欲得差　及殞斫指注血　回甦經日　聞者無不歎歎　儒敎

姜演秀　住地全羅北道興德郡一南面葛村里後山侍墓幕　癸亥三月九日生　貫晋州　號睡隱沆十世孫　孝行號誠齋仁會孫　赫永子　漢文受學　居喪廬墓　極盡哀禮　人稱其廬次曰世孝廬　儒敎　氏父赫永　居喪廬墓　每當雪積　虎必先至以尾掃墓　時論咸謂孝感所致

劉夢烈　住地全羅北道扶安郡乾先面冠洞里二統一戶　乙丑二月五日生　貫江陵　贈領相玉川府院君諡文僖敬十七世孫　宣廟功臣縣監號隱齋漢良十四世孫　副護軍慶入孫　監察秉伯子　漢文受學　官歷　敦寧府都正　親癠嘗糞斫指及喪行素居室　以終三霜　行路指點其居　以謂孝

子之宅　兩湖士林　齊聲薦報　儒敎

禹鎭璟　住地全羅北道長水郡天川面鳧洞里一統八戶　庚戌五月一日生　貫丹陽　祭酒號易東倬十八世孫　左相諡忠靖號養浩堂玄寶十六世孫　贈工參鎭十一世孫　漢文受學　父病斷指注口　回甦五日　一鄕褒薦　至成卷軸　儒敎　氏父瑞奎號蓮坡　夙抱文蠹　屢捷解額　慈病裂指回甦　母靈山辛氏　爲其夫病　昏夜問卜　有虎導路　湖南士林　竝褒其夫婦孝烈　屢呈郡道

程彦模　住地全羅北道茂朱郡柳加面眞源里五統一戶　貫河南　漢文受學　父長在病席　願食生雉炙　猝難求得　夢有神敎　朝登僊岩　獲兩雉以供　母林氏　咳嗌周年　所思惟木頭菜　積雪嚴多　設壇祝天　翌日積薪中　採菜半筐以供　後復病篤　嚙指注血　回命三日　及喪又因神敎　占山以葬　朔望省拜　風雨不避　淚枯階草　滕曰墓庭　檻人爲之修路　名曰孝子路　且奉先以誠　罄貲建祠　接人以惠　負債救荒　儒林屢薦以成卷軸　儒敎

郭太禎　住地全羅北道長水郡內眞田面五山里三統四戶　乙丑十二月二日生　貫玄

風　清白吏安邦十六世孫　贈禮判諡忠翼號忘憂堂再祐十一世孫　僉中樞相興五世孫　漢文受學　母病灼龜邀醫　祈天代身　靡不用極　及至屬纊　斫指灌口　延至數日　士論齊發　屢有褒薦　儒敎

申駉均　住地全羅北道群山府風面周峴里一統一戶　乙丑二月十八日生　貫平山　太師諡壯節崇謙后　贈左相諡齊靖號華峰孝昌十七世孫　敵愾功臣贈左相自守十六世孫　敵愾功臣牧使允宗十五世孫　通政號學菴在昌孫　通政號斗峰泰玉子　漢文受學　親癠得氷齕求雪葵　千里負米三時供肉　學問宏邃　門徒會集　所著文集行于世儒敎

金昌舜　住地全羅北道全州郡伊東面斗峴里一統三戶　甲寅九月十一日生　貫金海　大提學諡文愍號瀷纓顒孫十三世孫　縣監號隱齋大畜十二世孫　吏判禎斌九世孫　應敎慶朝八世孫　吏判箕瀷七世孫　贈嘉善再宅孫　漢文受學　官歷　司憲府監察　敦寧府都正　父病嘗糞斷指　居廬三年　一遵古禮　士林屢薦　儒敎　子玟斗　恭奉

金國根　住地全羅北道全州郡府西面多佳町二統七戶　庚寅十一月十四日生　貫金

海　贈吏判謚文愍號濯纓馹孫十二世孫　縣監號隱齋大畜十一世孫　吏叅鎔十世孫　吏叅致祥九世孫　吏判禎斌八世孫　應敎慶朝七世孫　嘉善再泓子　漢文受學　以孝行　拜兵曹叅判　仍命旌閭　輔國金永壽扁其齋曰誠齋叅系之以序　儒敎

金箕完 住地全羅北道古阜郡西部面中里一統九戶　己亥十一月二十七日生　貫光山　大提學謚章榮　稹十九世孫　叅奉號敦睦齋麒瑞十三世孫　贈叅議慶東玄孫　贈承旨命休曾孫　贈叅判錫眞孫　都正相煥子　漢文受學　自幼至孝　母病臨危　三裂其指　回甦數日　後値居喪　廬墓三年　以盡其哀　事兄亦如嚴父　每日定省　未嘗少懈　鄉隣稱以罕世孝友　儒敎

金觀杓 住地全羅北道金堤郡延山面中祖里二統十戶　己酉三月五日生　貫康津　開國功臣謚忠敏懷鍊十六世孫　吏判號誠齋若默十一世孫　漢文受學　母李氏七旬老病　氣息懍惙　晝夜侍湯　暫不離側　將危裂指灌口　回延三歲　且持躬雅飭　接人恭謙　洵爲一鄉模範　儒敎　氏祖養鈺　以文學才德　至登道薦　恩除齋郎　父綺奎　居鄉安貧　不求名利　研究醫書　多有濟衆之功

鄭寅昌 住地忠淸北道忠州郡可興面可興里上洞一統四戶　甲子十月二十九日生　貫東萊　同中樞珩朝子　漢文受學　家貧親老　供旨無路　身爲商業　妻設酒店　盖以父性　嗜酒肉故爲此而供之　母病嘗糞試藥　臨終斷指灌血　俄然回甦　無奈天年　奄至永訣　哀毀擗踊　幾絕僅甦　父年至耋　病臥十餘年　侍湯如一日　其泄痢唾洟　一不見於人　辛亥以孝薦聞　受恩賞金　儒敎

金志均 住地平安北道義州府古寧朔面一寧洞十五統六戶　癸亥八月二十七日生　貫大邱　郡守得鎰九世孫　洛說孫　碩淵子　漢文受學　儒敎　以早孤餘生　善事其祖父母與偏母及其承重　恒居藁苫　衰麻絰帶　晝夜不解　晨夕省墓　雖疾風甚雨　隆冬盛炎　未嘗一廢　泣血六年　終始如一　壬子十月　又遭母喪　哀慕禮節一如承重　室人趙氏亦從夫道　敬先誡後　人皆感服　一家內外　可謂關西孝之宗室　禮之大家　有六男五孫　咸稱其積仁所致

辛萬敎 住地忠淸南道沔川郡德頭面黑石里一統九戶　己卯三月六日生　貫靈山　大提學謚文憲號德齋葳二十世孫　孝行旌閭佐理功臣知中樞謚胡夷均十六世孫　察訪贈禮議號華泉孝曾（兄弟有孝行斷指三年侍墓啜粥）十一世孫　孝行進士號松齋景甲九世孫　號松竹軒錫祐六世孫　判尹號湖隱東夏孫　號廉石鳳煥子　漢文受學　官歷　義陵叅奉　孝行根天　親病斷指　七日回甦　鄉有褒狀　儒敎

尹炳周 住地全羅南道寶城郡白也面白谷里一統六戶　甲戌八月十日生　貫淼原　淼城府院君椌十九世孫　佐命功臣謚忠簡子良十八世孫　郡守贈吏判東郊六世孫　漢文受學　親瘠嘗糞禱天　求以身代　斷指注血　卽爲回命　及喪哀毀踰制　且與伯兄炳民　友愛尤篤　世稱湖南孝友家　儒敎

池禎夏 住地忠淸南道瑞山郡禾邊面七田里三統三戶　辛巳十二月二十八日生　貫忠州　忠原府院君號毅齋湧奇十九世孫　錫贊曾孫　司果胤洙孫　司果東爀子　漢文受學　孝行根天　其父嬰疾　漸至沉痼　焦煎侍側　仰天默禱　斷指灌血　以至於再　鄉里觀感　受表彰金　儒敎

金斗鍊 住地慶尙北道玄風郡烏山面迲洞一統二戶　戊寅六月二十四日生　貫金海　執義謚節孝克一（以孝旌閭享俎豆）十六世孫　直提學號東窓駿孫十四世孫　縣監號三足堂大有十三世孫　號農棲軒宗弼曾孫　通政號石心堂佑坤孫　主事號洛簑琪祥子　漢文受學　師事叅奉號大溪李承熙　祖病危篤　斷指回甦　廬墓三年　當膝處草爲不生　一鄉歆歎　儒敎

金芝贊 住地平安北道楚山郡栢面新德里四統三戶　戊申五月十五日生　貫安東　判典理司事上洛君謚忠烈方慶（享崇義殿勿溪書院）后　開國功臣左相上洛府院君謚翼元號洛圃士衡后　通政正山七世孫　嘉善泰奉六世孫　嘉義成日五世孫　漢文受學　歷本郡鄉校掌議　本面長　父病危篤　斷指進血　延壽四年　及喪哀毀踰禮　三年素食　母喪亦如前喪　薦報道郡　辛亥受表彰狀　儒敎

李燦容 住地黃海道兎山郡美原面江城里新星洞二統三戶　丙寅五月九日生　貫全州　義平君元生后　漢文受學　父性好飲　數往酒所　至日暮泥醉忘歸　必追往該所　扶而還家　嘗於醉中　乃云所思者黃肉　卽屠農牛以進　父驚問曰倉卒農村　何以辦肉　怡聲而對曰俄有思肉之敎　屠牛卽進　父反而怒曰牛者　農家之大本　醉中亂語　何如是輕施耶　盖其承順父命如此　家有養鷹及父生辰　計欲供雉　韝鷹將出　父愛鷹頗甚　恐其揚去見失　嚴命固拒　終日帶愁　不能自安　至夕忽有飛雉投入　衆皆欲取　雉猛飛難禦　氏一擧卽擢　以此進供　竟副所願　父歿后　墓在五里許三年之內　不避風雪　日必省哭　儒通官題　陸續闡發　樵童牧豎　亦皆稱之以李孝子　儒敎　子萬基　克趾其美　亦以誠孝　膾炙一鄉

崔鴻在 住地咸鏡南道咸興郡州南面沙浦里一統四戶　庚戌十二月二十七日生　貫慶州　左贊成號觀稼亭淸十六世孫　贈承旨敬忠十四世孫　逸都事號孤山淑淨（佔畢齋門人遭戊午士禍）十二世孫　洗馬號晚隱翰洲十一世孫　同中樞士活五世孫　同中樞號農窩元伯玄孫　漢漸曾孫　叅奉崙柱孫　副護軍榮珩子　漢文受學　親癠裂指甦命　六年廬墓極盡哀禮　有褒賞狀　儒敎

全冕周 住地咸鏡南道北靑郡楊川面上里十七統六戶　辛亥五月三日生　貫旌善　漢文受學　蚤孤家貧　事母極孝　及親病斷指甦命以得七旬享壽　居喪斷飮不梳　克遵古禮　曾在二歲失父　未及服喪　以此爲恨　自己還甲翌年　起於忌日　追服三年　輿論咸稱罕世之孝　儒敎

李象準 住地京畿道陽城郡九千里面馬井里一統七戶　己未十月二十六日生　貫全州　德泉君諡積德厚生十四世孫　漢文受學　母病嘗糞斷指　居喪毀瘠盡禮　士林呈單　以蒙掌禮院褒題　儒敎

金得一 住地京畿道高陽郡九耳面馬洞里十二統六戶　癸丑十月十三日生　貫金海　金寧君牧卿后　盆城君諡安敬永貞后　漢文受學　年自髫齔　事親盡孝　受恩賞金　儒敎

李裕白 住地慶尙南道釜山府沙下面堂里洞十三統四戶　乙巳十月五日生　貫慶州　月城府院君諡文孝號菊堂蒨二十二世孫　雞林府院君號霽亭達衷二十一世孫　吏判諡文剛思均十四世孫　都正號勝溪禎華子　漢文受學　官歷　司憲府監察　東萊港警務官　從二品嘉善　曾經本郡鄉校都有司　商務會議所會長　求信社會長　本面面首私立養正學校長　父病與弟裕眞　嘗糞試藥　喪葬等節　備禮無憾　母病亦以血指　回命半時　事載續修三綱錄　儒敎

申晙熙 住地全羅南道莞島郡所安面美羅里七統六戶　戊子二月十五日生　貫平山　左相諡文僖槩十六世孫　嘉善絙曾孫　通訓命順孫　敎官樑子　漢文受學　官歷　叅奉　中樞院議官　天性至孝　日必冠帶　躬執菽水　出告反面　晨省昏定　未嘗少懈　及父病篤　注血回命　居喪三年侍墓　屢有鄉薦　儒敎

沈琦宣 住地全羅南道咸平郡大洞面用峴里　丁亥十一月十九日生　貫靑松　左相諡定安德符后　通訓言鎭曾孫　通政尙錄孫　五衛將正律子　漢文受學　竭力耕田　以孝供親　及父病沉劇　初以裂指　再以斷指　注血于口　卽爲回命　延至七日　及喪哀毀盡禮　朔望必省墓　時人稱以沈孝子　屢有士林褒薦　儒敎

鄭遇豐 住地全羅南道木浦府二西面基洞里二統三戶　己巳十二月十一日生　貫羅州　諡文靖號雪齋可臣二十二世孫　壬辰功臣叅議號月灘麒壽十世孫　嘉善號學而堂漢律子　漢文受學　親癠裂指注血　回延三日　居喪廬墓　不食酒肉　以終三年　儒敎

姜鍾會 住地全羅北道興德郡一南面旺林里一統四戶　辛亥正月十一日生　貫晉州　晉山君諡文良希孟十三世孫　副司直號栗林處士革十世孫　贈戶議化煥孫　贈嘉善在汝子　漢文受學　受業崔勉菴益鉉門　官歷　從二品嘉善　同知中樞府事　親癠裂指回命　執喪三年　行素絕飮　登郡薦　儒敎

尹東植 住地全羅北道興德郡二西面社倉里一統一戶　己未九月九日生　貫坡平　坡城府院君熺之十五世孫　滋琰子　漢文受學　以孝行　蒙旌閭　儒敎

李義周 住地黃海道白川郡道下面二里馬泉洞三統五戶　乙卯正月十九日生　貫遂安　遂安君諡文節連松（享龍溪書院）十六世孫　吏叅永肩十二世孫　贈吏判遂安君益齡（以學行隱德屢徵不就）十一世孫　聖

觀曾孫 復榮孫 奎元子 漢文受學 素性至孝 早孤事母 順志終養 病急斷指注血 三日延命 及喪哀毁三年 衰服不解 儒敎

崔載殷 住地全羅南道康津郡列樹面龍洞里三統三戶 乙丑十一月二十四日生 貫慶州 朗州 縣監雲十八世孫 贈兵判謚敬烈豐瑞八世孫 昌燮子 漢文受學 自幼至孝 操鋤賣傭 以供菽水 親癠甚重 入山設壇 百日致誠 每夕有虎來護 或宿壇下 此是孝感所致 士論齊發 聯稟道伯 以及春曹 儒敎

鄭永吉 住城全羅南道興陽郡南面老日里五統八戶 庚午八月二十六日生 貫慶州 大提學謚文獻玄英二十一世孫 判書廉十七世孫 大提學知年十六世孫 叅議孝終十五世孫 判官承復 十二世孫 宣傳官思竣十一世孫 訓鍊副正愷十世孫 司僕寺正壽喆五世孫 承旨致漢玄孫 叅判翼鐸曾孫 五衛將彦華孫 國鈺子 漢文受學 母病斷指垂口 立卽見甦 及終哀毁幾絕 殯塋凡百一遵家禮 恨其生時 甘旨未充 蔬食三年 侍墓盡禮 父病嘗糞 以驗症候 晝而侍湯 夜而祈天 無奈天命 竟至就木 哀毁之狀 殯塋之節 一如前喪 儒敎

李東信 住地全羅南道咸平郡箕城面上朱里 戊寅十一月二十三日生 貫全州 謚襄度天祐十七世孫 通政濟燮子 漢文受學 官歷純陵叅奉 師範學校副敎官 正三品通政 中樞院議官 父病割股斷指 續命七日 屢入鄕薦 且載郡誌 儒敎

李德載 住地全羅南道寶城郡道村面中山里一統九戶 甲辰十二月二十七日生 貫廣州 判奉常寺事號道村集二十世孫 領相之直十九世孫 左相謚忠憲仁孫十八世孫 左相廣城君謚文景克堪十七世孫 吏議世佑十六世孫 博士滋十五世孫 直提學號首岩若海十四世孫 號靜隱處士時華十二世孫 工議禮發七世孫 叅判漢根六世孫 同中樞東植五世孫 號松窩鵬來孫 容雲子 漢文受學 官歷 司憲府持平 親癠祈指注血 回命三日 鄕里稱孝 儒敎 弟明載 子鍾健 鍾元 鍾南叅奉 鍾寬

申瑚均 住地全羅南道咸平郡箕城面內洞四統九戶 己卯三月十四日生 貫平山 左相謚文僖槩十六世孫 通政瑢熙子 漢文受學

官歷 孝陵叅奉 宮內府主事 正三品通政 親癠斷指回命 鄕里稱孝 儒敎

柳萬烈 住地全羅南道靈岩郡北一始面長嶝里二統九戶 丁巳十二月十五日生 貫文化 右相謚忠景亮十八世孫 承旨基元孫 叅判寅鎭子 漢文受學 官歷 文科 文臣兼宣傳官 司憲府監察 正三品通政 中樞院議官 從二品嘉善 母崔氏當夫喪 意欲從殉 飮毒幾絕 氏斫指割股 卽爲回甦 竟以天年下世 居喪哀號擗踊 三年如一日 朝夕拜墓 未嘗少懈 每値忌祭 必齋沐七日 以盡其禮 蓋此卓異誠孝 世所罕有 現今謝絕榮塗 退臥江湖 惟以蒔花釣魚爲事 稱曰南溪處士 儒敎

裵允鳴 住地全羅南道順天郡道里面鰲山里一統九戶 丁巳十月二十二日生 貫星州 漢文受學 蚤失所怙 孝養偏母 耕稼資生 菽水不乏 鄕里稱孝 儒敎

卓泳胄 住地全羅北道安北道博川郡內面上丙川里四統二戶 乙巳二月二十九日生 貫光州 判中樞謚文貞號竹亭愼十八世孫 縣監希立十七世孫 熙曾孫 廷翼孫 畯子 漢文受學 天性至孝 自在襁褓 父母有疾 輒爲之不乳不啼 及至髫齔 晨昏溫凊 未嘗有懈 菽水甘旨 必以適意 妻韓氏亦有誠孝 事親等節 不待夫敎 極殫其誠 後値父母疾劇 氏與妻子弟姪 長侍其側 嘗糞試藥 無奈天命 竟至不救 盡禮執喪 三年之內 不御酒肉 不脫絰帶 一動一靜 擧合家禮 一鄕稱以夫婦雙孝 聯稟道郡 以登春曹 儒敎 弟昇胄 宗胄 彦胄 子混 孫洛允

梁周漢 住地江原道嶺越郡上東面綠磵里七統八戶 乙亥六月十七日生 貫南原 吏判文衡南原君謚文襄號訥軒誠之二十世孫 漢文受學 天性篤厚 平日事親 定省甘旨 誠心供奉親患三載 湯藥先嘗 衣不解帶 遽遭大故 哀戚踰禮 葬後晨昏哭墓 風寒暑雨 未嘗一日廢止 三年如一日 若夫事兄睦族 交隣接友 雖文學之士 莫能及也 儒林累次薦報 儒敎

金彪 住地咸鏡南道咸興郡朱地面興上里十六統六戶 庚子十一月二十八日生 貫金海 開國功臣益和君仁贊十七世孫 領相從南十六世孫 生員柅涉子 漢文受學 進士 道別薦 官歷 咸興觀察府主事 六品 義陵叅奉 天性至

孝 旅遊湖南齋 敎授生徒 距本第爲十里 每朝必持酒饌往覲 風雪不廢 乃有雪窟獲鶉之異 且學問凡百 能爲關北師表 藉以成材者數百人 有文集三卷 儒敎

金榮祚 住地咸鏡南道北靑郡小俗厚面江上里 統三戶 丙辰正月十三日生 貫金海 通政宗鑑子 漢文受學 父病血指甦命 居憂不食肉不櫛髮 以終三霜 庚戌受恩金 儒敎

全運吉 住地咸鏡南道安邊郡新里面上棗洞四統一戶 壬午十二月三日生 貫旌善開國功臣上護軍英富二十世孫 版圖判書光十九世孫 通德郎獻六世孫 初試兼屋孫 漢文受學 歷本郡鄕校有司 親喪侍墓 每夜張燈 三年不食肉 儒敎

鄭龜鉉 住地江原道華川郡上西面新豐里十一統五戶 甲子十一月三十日生 貫延日 副護軍重采五世孫 漢文受學 自幼歸農 未就文學 彝性所發 事親盡誠 及其丁憂 哀號攀擗 幾至滅性 士林擧實報官 受褒賞金 儒敎

鄭周鎔 住地江原道高城郡東面雙峯里二統九戶 戊申七月八日生 貫延日 侍中樂善曾孫 尙鉉孫 重赫子 漢文受學 孝行卓異 庚戌旌閭 儒敎

趙基元 住地全羅南道海南郡花二面可坐里三統四戶 己未三月十九日生 貫漢陽 左參贊諡良節溫十七世孫 虞候鍾成子 漢文受學 官歷 司憲府監察 正三品通政 豐慶宮參書官 天性至孝 躬自釣魚 盤不乏膳 兼務養蠶 衣必供溫 居喪盡禮 日必哭墓 鄕人名其山曰孝子山 且當歲歉 財賑恤 賴以生活者甚衆 士林褒其實行 屢籲郡道 以登掌禮院 儒敎 氏父海隱父病口自嘗矢 夢有神人 指藥見效 山雉入庭 煮進亦效 後值居喪 侍墓盡哀 鄭義林爲之撰墓碣銘

全慶相 住地全羅南道木浦府一老面月岩里二統四戶 甲午四月三日生 貫天安 大提學諡文忠翊十六世孫 監司永佐十五世孫 牧使自明十二世孫 叅判達興曾孫 司僕寺正仁翼子 漢文受學 官歷 正三品通政 年甫十二 父病血指回命 延至數日 屢有鄕薦 儒敎 氏母崔氏夫病割其右股 血以灌口 肉以和粥 回甦五朔 後復添症 再割左股 又延一旬 事載三綱錄

諡文忠號圃隱夢周二十四世孫 碩魯孫 都正鵬基子 漢文受學 父母病篤 心憂色沮 嘗糞嘗藥 丁憂居廬三年 極盡誠孝 人稱純孝 事載三綱錄 受褒賞金 儒敎

金榮祚 住地咸鏡南道北靑郡仲坪面東上里九統二戶 己卯正月八日生 貫平山 太師諡壯節崇謙后 治瓘孫 泰舜子 漢文受學 歷本郡鄕校掌議 自幼粗知禮節 有若成人 父喪侍墓 常有山君 來護其側 雨夜雪夕 每欲登墓 神人亦爲之導行 聞者咸稱出天之孝 儒敎

高允弘 住地平安北道雲山郡古面省下里鶴峴洞八統二戶 丁卯十月十三日生 貫濟州 東明王朱蒙后 禮議台輔后 漢文受學 天性極孝 自幼昏晨溫淸 必以至誠 及母喪廬墓終制 幾致骨立 且念鰥父獨處 勸之以改娶 此卽繼母韓氏 事之愈孝 未嘗與親母少異 繼母常曰己出之子 無以過此 父或負債 辦財卽償 無或致憂 買馬獻父 以免衰年徒步 此其大略 其餘諸般善行 不可以一筆殫記 儒敎

金秉俊 住地咸鏡南道安邊郡衙益面高山里中洞 壬申十一月二十七日生 貫江陵

崔有升 住地全羅北道南原郡豆洞面鰲山里四統六戶 辛未八月十三日生 貫全州 大提學完山府院君諡忠翼號晩六堂濬十九世孫 副司果泰元玄孫 司僕寺正敬心曾孫 贈戶議昌得孫 贈戶叅東信子 漢文受學 官歷 龍驤衛副護軍 秘書監丞 性本誠孝 事親竭力 及親患危篤 斷指注血 事聞蒙旌

朴敬弼 住地全羅北道鎭安郡一北面洞里一統八戶 壬戌六月二十三日生 貫密陽 判官嗣賢十二世孫 五衛將準泓子 漢文受學 慈母患重 禱山祈水 試藥萬端 將至隕絕之境 斷指注血 以延數日 養其嚴親 孝倍前日 儒敎

金學熙 住地咸鏡南道安邊郡衙益面下舟川洞一統四戶 甲寅十二月十三日生 貫金海 開國功臣府使思純二十世孫 定國功臣僉使奎十三世孫 進士奎十二世孫 進士應軫十一世孫 漢文受學 有特異孝行 至蒙恩賞 儒敎

車永鍾 住地全羅南道順天郡別良面花浦里一統六戶 癸丑生 貫延安 諫議大夫諡文節原頫十八世孫 僉正號五山天輅十一世孫 漢文受學 蚤喪所怙 以事父未終 爲平生至恨

孝養偏母　誠無不至　母以八耋老病　常時委席晝夜侍側　夏扇冬被　必以順適其志　百方醫藥無不備盡其誠　及喪身不脫衰　口不停哭　三年如一日　墓在四里許　悶其慈魂　每夜省視　雷雨風雪　少無憚避　但知有親　不知有身　妻朴氏亦以至孝養姑　無愧於山南崔氏之婦　儒敎

諸柄東住地全羅南道寶城郡栗於面太平里二統八戶　乙丑正月四日生　貫紹原

諸葛武侯五十七世孫　宣武功臣海十四世孫　宣武功臣贈兵判諡忠壯沫十三世孫　部將汝元十一世孫　進士慶昌九世孫　通政楠後八世孫　通政國甫五世孫　恭奉光禹曾孫　尙鉉子　漢文受學　家勢淸貧賣傭捆屨　以養其親　極盡孝誠　有恩賞金　儒敎

子奎植

姜進曾住地全羅南道珍島郡臨二面中萬里二統十戶　乙酉八月六日生　貫晋州

鳳山君諡文敬君寶十七世孫　晋山君諡恭穆蓍十六世孫　吏判號通亭淮伯十五世孫　晋陽府院君諡戴懋碩德十四世孫　領相號淑齋希孟十三世孫　嘉善混八世孫　通訓夏德五世孫　工議致明玄孫　左尹柱贊曾孫　嘉善卿煥孫　在暐子　漢文受學　年甫九歲　奄遭父喪　哀毁執禮　儼若成人　事其八旬老祖　定省溫淸　尤勤於父在之日　祖以此安心　忘其喪明　後祖患瘧數朔　百劑沒效　遂爲之斷指注血　幾危復甦　似此童稚孝行　世所罕覩　有面報郡薦　儒敎

文世寅住地全羅南道靈岩郡乞終面場岩里二統三戶　戊子五月九日生　貫南平

判中樞諡孝簡孝宗后　號白蓮叅周十二世孫　奎源（即朴氏有烈行）曾孫　叅奉宅默子　漢文受學　早失所恃　事父極孝　疾革碎指灌口　刻卽回甦　師事崔勉菴講究禮學　一鄕稱以孝學雙全　儒敎

金公弼住地京畿道安城郡北里面沙谷里五統三戶　戊寅生　貫慶州　漢文受學

自幼篤孝　若得珍物異味　不先入口　必懷而遺親躬執耕稼　以供甘旨　嘗於母病　斷指注血　纔得回陽　夢有神人　指示靈藥　進服卽效　及父喪哭擗踰節　幾絕方甦　居喪侍墓　不避風雨　遠墓哀號　三年如一日　每當奉奠　有兩烏飛集其傍　纔纔不去　又有一山鼠　出入隨之　宛然有慰護之意　母自血指以後　康健延壽　至于三十三歲而終　又爲廬墓終喪　顔色之感　哭泣之哀　一如前喪　亦有兩烏一鼠　輒隨其后　有如定期而至　見者皆以謂孝感所致　前居華城　華之人士　薦報本郡　屢蒙褒題　後移安邑　安之人士　亦爲薦褒　以成勞軸　儒敎

金成培住地忠淸南道韓山郡南上面長上里四統六戶　丁巳生　貫金海　右相號甲峯宇杭七世孫　漢文受學　父病醫云花蛇爲效　適値冬寒　求得無路　彷徨綠坂　泣祝良久　忽有花蛇　成群來伏　以手親捕　亦不被咬　歸而進供　卽見痊效　儒敎

金基政住地忠淸南道洪州郡雉寺面自耕洞三統四戶　甲寅七月六日生　貫金海

吏判諡忠毅號白村文起十一世孫　漢文受學　官歷武科　宣傳官　侍從院侍御　六品　母病嘗糞甜苦以驗其症　至誠祝天　願代以身　斫指三次　注血見效　兄子義聲　亦爲祖母　血指得甦　居喪三年不食酒肉　輿論稱以一門雙孝　儒敎

金泰植住地忠淸南道林川郡大積面元堂里六統五戶　丁丑九月八日生　貫金海

贈刑議鳴玉曾孫　漢文受學　母病斷指灌血　回延三日　回命三日　儒敎

金基洙住地忠淸南道韓山郡西上面溫公里三統五戶　己亥十二月三十日生　貫慶州

大司成號桑村自粹后　都事碩喜玄孫　贈禮叅商奎孫　孝行議官鎔濟子　漢文受學　親癠臨危　血指回命　儒敎

金彩洪住地全羅南道順天郡別良面長山里一統十戶　甲戌十月一日生　貫金海

金寧君牧卿二十世孫　僉中樞漢賓六世孫　資憲濟衆孫　嘉善德秋子　漢文受學　官歷　童蒙敎官　家勢雖極傷哉　事親以孝　負薪適市　僅辦其粮　若有分銅剩餘　必買食物　歸而供親　所到或得異味　懷袖而來　使之先嘗　有如陸績之事　一鄕稱曰以若草野之人　有此誠孝　古所罕聞　儒敎

金致玉住地全羅南道靈岩郡北一終面桂洞一統二戶　癸亥三月七日生　貫金海

壬辰功臣號三友堂希壽十世孫　丁酉功臣海龍八世孫　漢文受學　父病斷指灌血　回延三日　及葬晨夕跪哭于墓　嘗膝處　草爲不生　士林屢薦　自觀察府　特減戶稅　儒敎

金堯賞住地全羅南道長城郡北上面基洞里辛未十月二十二日生　貫蔚山　諡文

正號河西麟厚十一世孫　漢文受學　父遘疾　冬月思笋　泣祝竹林　少頃綠笋自生　事聞于官　受恩賞金　儒敎

李炳鎬 住地全羅南道長興郡長東面蓮洞里二統六戶　乙巳正月七日生　貫仁川

上柱國邵城伯許諫后　平章事諡文忠公壽三十世孫　平章事諡文正之邑二十九世孫　寶文閣大提學贈領相諡恭度文和二十一世孫　刑判孝智二十世孫　郡守號梧齋仁壽八世孫　僉中樞邦顯玄孫　通德郎煜　銓曾孫　孝行旌閭副護軍號烏谷采根子　漢文受學　官歷　司憲府監察　父病沉劇　斫指注血　立卽見效　且自少時　專意經學　受業崔勉菴門　滾究義理之源　晩以敎導後進　賴以成材者　指不勝屈　儒敎

咸鶴來 住地全羅北道全州郡所陽面藥岩里一統八戶　丁未八月五日生　貫江陵

吏判諡定平號闌溪傅霖十五世孫　孝行嘉善源鳳玄孫　嘉善錫鵬子　漢文受學　官歷　司憲府監察　母病斷指注血　以回其命　儒敎　子貞哲主事

文子烈 住地全羅南道長興郡長東面蓮洞里二統四戶　壬午正月十一日生　貫南平

平章事諡武成號三光多省后　江陵君諡忠宣號三憂堂益漸十九世孫　孝行叅奉號白草堂參十一世孫　孝行山龍十世孫　號警菴永伯曾孫　基行孫　通德郎秉壽子　漢文受學　官歷　叅奉　至孝根天　母病斫指注血　以得痊效　又能親睦其族　如有嫁娶無路者　一切辦擔　以施義務　儒敎

全麟權 住地全羅北道鎭安郡一東面鼎川里三統五戶　辛卯十二月二十四日生　貫天安

工議號葵菴繼宗十二世孫　漢文受學　繼母李氏有疾　設壇禱天　嘗糞試藥　及危　割股進炙　斷指注血　回延三日之縷　輿論咸稱出天之孝　儒敎

李松根 住地江原道平昌郡美灘面馬河里一統四戶　癸卯十二月十四日生　貫平昌

左相諡靖肅培十六世孫　振武功臣兵叅春榮十世孫　孝行顯基子　漢文受學　儒敎　天性篤厚　事親竭誠　及其父喪　以其母在　不能廬墓　朔望則必省墓　及其母喪　廬墓終喪　窮山深夜　虎來相守　孝感所致　一鄕稱賞　庚戌受恩賞金　儒敎

河宗源 住地全羅南道珍島郡臨一面虎口里一統十戶　辛巳十月八日生　貫晋州

晋川府院君諡元正號松軒楫二十二世孫　晋山府院君號苦軒允源二十一世孫　右相自宗二十世孫　大司諫潔十九世孫　通政應才八世孫　道黃子　漢文受學　母密陽朴氏　以風症全身不仁　食飮不進全委牀褥　業已數十星霜　喘息僅存　穢臭遍滿擧家厭避　氏獨守其側　凡百云爲　惟以承順爲主藥餌甘毳　以時繼進　大小便等物　自手淸潔　若有靈卜　奔走跋涉　揮泣往問　首尾五六歲　一此不解　閭者嘆服　閭巷樵童　傳之成謠　此非勉强而然　眞個出天之性　屢有鄕薦　儒敎

梁乙立 住地全羅南道海南郡北平始面洪海里二統六戶　庚戌十二月十六日生　貫濟州

漢文受學　官歷　忠勤府叅奉　水輪院主事正三品通政　父病斷指注血　甦延一月　儒敎

朴亨俊 住地全羅南道珍島郡臨二面上萬里七統四戶　戊寅十月七日生　貫密陽

大提學號羅山耕叟剛二十一世孫　端廟殉節吏判諡忠貞號淸齋審問二十世孫　副護軍延薹十一世孫　正郎泰相七世孫　通政潤六世孫　甲顯孫　錫九子　漢文受學　歷鄕校掌議有司　養士齋掌議　現本面長　母數年嬰疾　藥餌與祈禱等節　誠無不至　天命無奈　竟至忽焉　斷指注血　回延一日　鄕稱至孝　屢薦郡道　儒敎　子秉和　秉燻

朱錫佑 住地忠淸南道瑞山郡禾邊面鳳洛洞二統四戶　己卯四月二十五日生　貫新安　晦菴先生后　圭銅子　漢文受學　母患沉痼竭誠救護　寢食不得自安　每時母一匙亦一匙　一飮亦一飮　有時瞑目　仰天默禱　及殞　忽有飛電翻于指端　斫指灌口　以得回甦　朴石翁以詩贊曰我聞朱氏兒　母病能割指　今年才十五　嘉名銅虎是　有書曾不讀　混跡樵牧裏　性卽天所賦　孝爲人道始　紫陽傳一脈　方知有源水　感回天神佑歎聲動閭里　石翁垂八十　嘖々不能已　可愛聖受甫　自許倜儻士　木石與同居　於今信有子　人情所願欲　富貴不易此　錫類定有命　非力可能爾于以勉餘行　庶幾風百禩　儒敎

鄭祚淳 住地全羅南道海南郡淸溪面萬年洞一統十戶　庚申十一月七日生　貫河東

左贊成芝衍二十三世孫　領相河東府院君諡文成麟趾十八世孫　馴銓子　漢文受學　父病十年　侍湯至誠　將危斷指注血　回甦數日　及喪盡哀致禮靡有不備　一日曉向墓所　有虎蹲路　戒之曰　汝

欲害我　自意爲之　虎乃前行　氏亦隨之　自後常々如此　士論以謂出天之孝　屢聞于官　褒題成軸　儒敎　子嵲采

金輝權 住地忠淸南道林川郡洪上面浦村里一
統四戶　庚辰三月七日生　貫金海
吏判謚忠毅號白村文起十五世孫　贈禮叅溶玉子
漢文受學　母南原尹氏　沉病將殞　斫指注口　回甦數日　儒敎

田曦煥 住地忠淸南道林川郡洪上面橋項里二
統六戶　戊辰八月十四日生　貫南陽
兵判謚威節霖十三世孫　孝行東一子　漢文受學
父病血指回命　母病割股延縷　弟長煥　亦爲母病斫指灌血　時論稱以雙孝　儒敎

崔天錫 住地慶尙北道義興郡缶東面反內洞一
統五戶　庚申九月二十八日生　貫慶州　文昌侯號孤雲致遠后　漢文受學　母林氏病中忽思水魚　時値春氷初解　携釣臨池　方欲投餌　白鱗橫掛水草　乃解衣取得　果是盈尺大鮒　歸以供母　卽見差效　聞者皆稱孝感所致　儒敎

兪致仁 住地全羅北道珍山郡北面介峙里四統十戶　甲子正月二十二日生　貫杞溪　判書僖十八世孫　漢文受學　孝行卓異　受恩賞金　儒敎

金永祚 住地慶尙南道彦陽郡中南面校洞里一
統七戶　甲戌正月二十一日生　貫慶州　左贊成雞林君謚齊肅裪后　直長麒十世孫　進士龍翰玄孫　幸祖曾孫　廷孫　圭鎰子　漢文受學　父病哀號徹天　斷指注血　回甦幾盡之命　御駕南巡時　特蒙褒賜　儒敎

金鍾洙 住地慶尙南道彦陽郡上北面盤湖里一
統四戶　丙子十二月十八日生　貫金海　贈兵判號慕華堂忠善（宣廟朝特賜姓名）十一世孫　時郁曾孫　載仁孫　景堉子　漢文受學　以孝行　受恩金儒敎　氏父景堉　父病呼天血指　回甦三日　人稱至孝

全正鎬 住地全羅北道茂朱郡柳加面吉旺里二
統八戶　庚辰十一月十六日生　貫沃川　輔國謚忠簡湜八世孫　贈判書樞玄孫　同中樞應祚孫　漢文受學　父久患脚風　氏亦有疾　頓忘已病　專意侍湯　及殞裂指注血　回延數日　喪葬等節　務盡禮節　靡有遺憾　一鄕稱孝　屢呈郡道　儒敎

李鳳容 住地全羅南道珍島郡臨二面上萬里二
統七戶　壬戌九月二十二日生　貫全州　石保君福生十六世孫　燕山副正勑十五世孫　守山守曠十四世孫　居寧副令繼翁十三世孫　校尉琚十二世孫　通德郎楊運五世孫　達孫曾孫　嘉善弘奎孫　承旨東承子　漢文受學　歷本郡鄕校有司掌議　母朴氏　沉疾濱危　祝天願代　割股和糜進供卽效　後復危劇　血指回命　延至一日　事載三綱錄　儒敎　子基表

李重彩 住地全羅南道木浦府一老面望月洞一
統三戶　丙寅八月二十三日生　貫全州
壽春君玟十五世孫　靖國功臣遂安君讜十四世孫　赤城君錫十三世孫　興陽君楹十二世孫　自幼篤孝　氷澤得魚　有如古人　一鄕稱嘆　儒敎

李重德 住地全羅南道木浦府一老面道壯浦洞
二統二戶　壬午九月一日生　貫全州
壽春君玟十五世孫　靖國功臣遂安君讜十四世孫　赤城君錫十三世孫　興陽君楹十二世孫　容沃子　漢文受學　事親至孝　樂其志安其處　竭力躬耕甘旨不乏　一鄕稱嘆　儒敎

尹榮皜 住地全羅南道順天郡道里面橋項里四
統九戶　庚午九月二十一日生　貫坡平　吏判坡平君謚昭靖坤十七世孫　逸執義號晩遯菴垠十四世孫　通政俊廷八世孫　漢文受學　官歷從二品　五衛將　父以長瘧　沉痾數年　百藥無效中夜割股　煎湯以供　立見痊可　聞者咸稱君子爲難之孝　儒敎

孫宗錫 住地全羅南道靈岩郡命山面南豐里二
統九戶　庚辰七月八日生　貫密陽
贈戶判謚忠節應祿十一世孫　承旨應虎十世孫　戶叅謚忠武塤立九世孫　嘉善應元五世孫　通政孟老曾孫　都事秉謨孫　嘉善基炯子　漢文受學　母以泄痢　幾至屬纊　裂指灌血　回甦三日　及喪哀毁過度　送終凡節　克盡以禮　時當天寒　晝夜血泣不離菴側　祖父與嚴父　讓其傷孝　於是雖暫寬抑彝性所發　不能自止　或露處哀號　以之徹曉　村人爲構廬次　以終三霜　後値父病　嘗糞試藥　禱天求代　及喪乃謂前喪　猶爲未足　益加盡禮　士林聯褒　至登道薦　儒敎

朴德培 住地全羅南道珍島郡臨二面石橋里一
統三戶　乙丑六月二日生　貫密陽

司憲糾正鉉二十三世孫　大提學號羅山耕叟剛生十九世孫　戶判謚忠貞號清齋審問十八世孫　吏叅號棠谷挺十三世孫　世厚孫　東茂子　漢文受學　歷本郡鄉校掌議　親癠斷指　累登儒薦　儒敎　子鍵

三

朴魯學

住地全羅北道古阜郡伐未面花川里三

統二戶　戊寅五月二十日生　貫密陽　承旨贈吏判謚文度號江窓薰十四世孫　判官嗣賢十二世孫　判官應直八世孫　贈叅判盛潤七世孫　贈承旨河鎭以孝行三被道薦郡全州李氏亦以烈行被薦曾孫　贈戶叅準瓚孫　贈同中樞號花山鴻來子　漢文受學　親癠斫指注血仍得回甦　居喪克盡哀禮　廕有遺憾　人皆稱孝儒敎

朴啓文

住地全羅北道長水郡溪北面文城里二

統一戶　戊午四月十八日生　貫密陽　工判謚貞武好問十六世孫　兵判謚文穆英十三世孫　漢文受學　母病斷指注血　割股進炙　一鄉薦報　褒題成軸　儒敎

殷奎鶴

住地全羅北道古阜郡南部面南福洞三

統八戶　甲寅二月二十一日生　貫幸州　學士洪說三十三世孫　謚文忠鼎二十七世孫

平章事弘淳二十三世孫　寶文閣直提學莘尹十九世孫　吏判汝霖十七世孫　判官輔十六世孫　叅判庶十二世孫　贈軍資監正敬禎九世孫　贈左尹載亳曾孫　贈工議廷權孫　贈工叅號百忍齋敎榮子　漢文受學　官歷　同知中樞府事　五衛將　年甫髫齔　頗知愛親　及長事親益誠　無論何物　隨願必供　雖古之氷鯉雪筍　無愧斯語　至於居喪　亦盡哀禮　每日省墓　或爲拚柏悲號　且以詩禮古家　篤修經學　一言一動　無不爲後生模範　湖南士林　齊聲薦報　蒙同樞之職　儒敎

蘇在麟

住地全羅北道南原郡黑城面尺洞二統

三戶　丙寅正月一日生　貫晋州　晋山府院君繼祖三十三世孫　兵使後十八世孫　逸縣監號杏村沿享南原湖岩書院十七世孫　監司代十六世孫　兵使起東十五世孫　壬癸倡義軍資監正號島岩滉十一世孫　監察號龍溪大恒六世孫　東烈子　漢文受學　自髫及弁　誠孝彌篤　未嘗暫懈　父病血指回命　及喪居廬三年　屢登鄉薦　儒敎　子重鎬　亦以至孝　著於一鄉　盖孝之一字　可謂蘇氏箕裘之業

李雲集

住地全羅北道全州郡上關面猫洞一統

十戶　辛亥十一月十一日生　貫星州

東判號一齋恒十二世孫　戶叅守十一世孫　東春曾孫　大漢孫　秉萬子　漢文受學　親癠夢有神人授以靈藥一封　卽見痊效　平日孝誠　吁可見之　儒敎　子永祚

李珉彥

住地全羅南道珍島郡古二面古城里六

統二戶　癸未正月十三日生　貫慶州　侍中雞林府院君謚文忠號益齋齊賢十八世孫　大司諫德林十六世孫　贈監察一松子　漢文受學　早失所怙　孝養偏母　甘旨不乏　每以不識父面爲恨　追服三年　居廬行素　一鄉咸稱至孝　儒敎　氏母全州李氏　幼有淑行　動靜語默　曾無非義　及嫁孝舅姑敬君子　極盡婦道　年才十九　遽喪所天　因老姑幼孤之無託　强忍其性　不能下從　送終節次克盡以禮　三年之內　不御腥葷　日必省墓　血淚所霑　草爲盡枯　夜則虎必前導　後當姑病　裂指注血回甦數日　及喪號哭三年　以禮自盡　至大祥夕　忽有飛鳥　含秀魚墮地　因作祭饌　一鄉擧而褒聞　以蒙脫戶之典

元世作

住地江原道原州郡所草面長幕洞一統

七戶　丁巳七月二十七日生　貫原州　進士謚文節號耘谷天錫十九世孫　漢文受學　素性至孝　養親竭力供旨　及其丁憂　哀毁踰節　不避風雨　式日省墓　終喪以后　每月朔望　亦必省掃　近墓村人　謂以元孝子來往　可點朔望　便是農家指南之曆云爾　尙未蒙褒典　公議齊籲　儒敎

李文虎

住地平安北道郭山郡郡面鹽倉里六統

一戶　甲辰四月十三日生　貫牙山　禮部尙書牙州伯舒后　漢文受學　官歷　惠民院主事　中樞院議官　以孝行被薦　庚戌受褒賞狀　儒敎

邊聖淵

住地咸鏡南道高原郡上鉢面鵬峴里三

統四戶　丙寅八月二十六日生　貫原州　歷本郡鄉校齋任　父病告天斷指　瀝血入口　卽爲回甦　延至五日　居喪三年　髮不梳食不腥　至今數十年　日必登墓　呼親拜泣　冬而掃雪　夏而鉏草　愈久而愈勤　此可謂天賦之孝　一鄉薦聞　庚戌受恩金　儒敎

金元熙

住地咸鏡南道咸興郡下州西面豐南里

七統二戶　甲辰八月十三日生　貫慶州　兵判德載十六世孫　通政尙俊曾孫　嘉善大鑽孫　通政性瓚子　漢文受學　少時祖父病重　醫曰蔘補可瘳　恨無其資　一日出川　見白浮泡中　有

一物出羅于臥柳　視之乃獨根蔘也　煎供其祖　卽見痊效　後當母病　氏亦老矣　臥起必扶持　晝夜不交睫者三朔　及喪哀毁幾絕　父嗜酒頗甚　氏爲之付錢諸店　囑以供飮　且爲醉後解毒　常貯淸蜜又嗜水魚　或漁川或養盆以供　年至七十　凡百家事　不經稟則不行　儒敎　子台燮　子婦朴氏　竝有孝誠　稱以世孝

張世塾　住地江原道蔚珍郡上郡面新林洞　甲子五月十九日生　貫蔚珍　典理判書良守（奉使中朝登丙科及第黃岾至今道傳）后　將仕郎泰昇曾孫　將仕郎喆模孫　通政炳斗子　漢文受學　自在孩提　性度溫雅　孝養兩親　甘旨畢供　能順親志　頃在丙戌母申氏以恆癘之症　方在危革　斫指灌血　連夜禱天　添享十一年之壽　乃以天年終　喪葬盡禮　將欲廬墓　因父禁止　未得遂志　每日晨省　以至日昃　或竟夜不還　未嘗以雨雪　一日暫廢　頭不櫛梳　衣不澣濯　糜粥蔬羹　只自延命　及其服闋哀毁未弛　丁未遭父喪　喪葬禮節　一如前喪　自家距親山　七十里深峽　林木蓊蔚　虎豹咆哮之地遂爲廬墓　祁寒大暑　繞墓號哭　朝夕奠禮　終始如一　家無餘貲　生事葬祭　備盡誠禮　年今衰老

奉兄友篤　尺帛斗粟　一與共之　鄕黨咸稱孝友兩全　世罕其儔云　儒敎

咸德七　住地江原道三陟郡道下面桐淮里一統三戶　癸亥二月二十六日生　貫江陵　東原君諡定平號蘭溪傅霖十五世孫　記注官號七峰軒十一世孫　漢文受學　官歷　齊陵叅奉　儒敎事親誠孝　終始如一　及其丁憂　居廬三年　備盡禮儀　世稱至孝　儒敎

朴冀夏　住地咸鏡南道洪原郡新翼面始興里丁卯正月八日生　貫軍威　開國功臣戶判軒十八世孫　宗煥子　漢文受學　歷養士齋有司天性至孝　事其偏母　志體之養　甘毳之供　靡所不備　母年八十　坐臥起居　常不自由　在側扶護須臾不怠　母嘗以痢疾　晝夜患泄　去穢洗滌　躬自爲之　不委他人　前後六十餘日　愈往愈勤　及喪哀毁過度　以至骨立　小朞將辦奠饌　未得生雉爲憂　勿有飛雉入厨　以供奠饌　又於大朞　以未得鱮魚爲憂　忽有鱮魚　躍出于川　以供祭需　人以謂孝感所致　呈郡報府　屢蒙褒題　事載本郡鄕約書　儒敎

元龍常　住地咸鏡南道安邊郡瑞谷面三里上洞　四統五戶　己酉十二月十四日生　貫原州　贈吏判大提學混十六世孫　縣監孝而十五世孫　掌議世祿子　漢文受學　歷本郡鄕校掌議　父病斷指注血　以延三年　後又臨終　再爲斷指　居喪三年　不御酒肉　儒敎

吉萬哲　住地咸鏡南道安邊郡新里面斗得洞八統四戶　辛卯正月十二日生　貫善山　注書贈左諫議號冶隱再二十三世孫　源子　漢文受學　以孝行　受表彰金　儒敎

李秉奎　住地咸鏡南道高原郡上鉢面鵬峴里一統八戶　辛未三月十三日生　貫全州　密春君涉十三世孫　漢文受學　誠孝卓異　定省之節　甘毳之供　惟以養志爲主　一鄕薦聞　受表彰金　儒敎

蘇在雨　住地全羅南道南原郡黑城面尺洞里二統二戶　甲戌十一月八日生　貫晋州　晋山府院君繼苓三十三世孫　兵使後十八世孫　孝行逸縣監號杏亭沿享南原溯岩書院十七世孫　監司代十六世孫　兵使起東十五世孫　壬辰倡義軍資監正號島岩　混十一世孫　副護軍世鳴八世孫　司僕寺正汲五世孫　戶議產喆玄孫　戶叅泳曾孫　同中樞號春堂秉鼎孫　副司果號松齋昶烈子　漢文受學　官歷　永陵叅奉　自髫齔時　祖父愛而或賜異味　初不先嘗　卽移獻于其父母　祖父怒叱其父母　使之還給　以嬉戲之舞　悅其祖父　徐觀怒解而出　鄕隣擧皆嘆美　後父以無何之症　積年沉苦　竭誠侍湯　夜而繼晝　及至屬纊　斷指注血　回命三日　似此誠孝　一鄕罕有　儒敎　子燦鎬

劉秉郁　住地全羅北道任實郡上新德面上加里一統三戶　戊午二月二日生　貫江陵　玉川府院君諡文僖敞十七世孫　軍資監正承甲玄孫　贈戶叅彩龍曾孫　左尹宗業孫　同中樞輿國子　漢文受學　官歷　莊陵叅奉　家貧養親　漁樵供旨　母病斷指垂血　立卽見甦　人皆稱孝　儒敎

許　瓚　住地全羅北道興德郡一西面平月里一統二戶　甲子九月九日生　貫陽川　監司震十六世孫　左相諡文忠號淸溪征十一世孫　贈判書萬孫　孝行贈叅判旭子　漢文受學　世襲孝行　事親竭誠　志體竝養　累有鄕薦　儒敎

李可儀　住地全羅北道興德郡富安面中伏里五統二戶　甲寅三月二十日生　貫全州

孝寧大君補十六世孫　呂陽君謙十三世孫　贈叅判
會某孫　都正軒宇子　漢文受學　官歷　司憲府監
察　天性至孝　親患求藥　昏夜歸家　翹燭擧火
野老待炬　及喪盡哀如禮　累入鄕薦　事載三綱錄
儒敎

金基煥 住地慶尙南道咸安郡南山面鳳南里三統一戶　丁巳正月十六日生　貫金海
版圖判書管后　諡節孝號慕岩克一十五世孫　正權
子　漢文受學　官歷　厚陵叅奉　父病痰頻吐　恐其
氣損　以口吮出　三年不懈　臨終斫指注血　屢日
回甦　母性甚嚴　或以非罪毆打　順受其笞　猶泣
不痛　母適嗜酒　一夜三進　終養八旬　便尿無度
衣裙恒汚　親自潔滌　不任他人　此可謂志體竝養
儒敎

文章國 住地全羅北道興德郡二南面鯨村里一統四戶　乙巳正月二十九日生　貫南
平　江城君諡忠宣號三憂堂益漸十八世孫　獻納中
庸十七世孫　達河孫　鳳元子　漢文受學　官歷
洪陵叅奉　正三品通政　秘書丞　親嘗割股斷指
以得回甦　又兼學行　屢入鄕薦　儒敎

孔炳權 住地全羅北道萬頃郡下一道面圍洞二統十戶　乙酉四月一日生　貫曲阜
文宣王后　平章事紹二十一世孫　學圭孫　桂錫子
漢文受學　親嘗割股進湯　以孝行　受恩金　儒敎

李可亮 住地全羅北道興德郡二南面龍淵里二統四戶　乙丑十一月五日生　貫全州
長川君諡恭昭普生十四世孫　奉成大夫號雲庵楫七
世孫　進士宗洙孫　學行號淵岩煥中子　漢文受學
官歷　英陵叅奉　親嘗裂指注血　回命三日　廬墓
致哀　以終三年　士林屢薦　儒敎

朴亨東 住地全羅北道興德郡一東面東村里二統五戶　戊午十一月二十九日生　貫
順天　諡文肅錫命十六世孫　王子師傅號遜齋光一
六世孫　通政海愼子　漢文受學　官歷　忠勳府都
事　誠孝卓異　累登鄕薦　事載三綱錄　儒敎

裵自泳 住地全羅北道高山郡東下面新堂里一統八戶　乙丑九月二十九日生　貫星
山　諡武烈玄慶四十一世孫　開國功臣領相諡貞節
克廉二十二世孫　禮判敬全十四世孫　進士繡十二
世孫　都事鎭珥子　漢文受學　親嘗祝天裂指
回甦一日　篤尙詩禮　熱心敎育　儒敎　子相朝

相廷　孫日炳

徐杜雲 住地全羅北道茂長郡莊子山面墻洞里二統六戶　壬辰八月六日生　貫達城
進士錫恭玄孫　通政一明曾孫　嘉善漢基孫　嘉善
昌玉子　漢文受學　年甫七歲　母李氏病篤　斷指
回甦　翌年病症復作　幾至難救　又爲斷指　以延
三日之命　及喪哀禮備至　一鄕薦聞　事載三綱錄
儒敎

全炳默 住地全羅北道茂長郡大寺面細長里三統三戶　己卯四月二十四日生　貫天
安　諡忠武思龍十世孫　松根孫　錫文子　漢文受
學　親嘗裂指注血　割股進炙　以延幾日　鄕黨薦
報　屢蒙褒題　儒敎

鄭時會 住地全羅北道益山郡北一面萬石里四統五戶　丁巳二月十五日生　貫羅州
兵判諡景武號永慕亭軾十五世孫　宣武功臣如麟十
五世孫　得光孫　監察源澄子　漢文受學　性本至
孝　親嘗宦糞甜苦　思食生鯉　卽往江干　呼天涕
泣　白鯉六尾　躍出氷隙　以供其親　果得神效
卓異之行　人所感焉　儒敎

安壽義 住地全羅北道鎭安郡二北內面上弓項里一統一戶　乙巳正月二十八日生
貫竹山　竹城君諡文惠元衡十七世孫　順寧君號雙
淸堂勉十六世孫　諡貞景勝十三世孫　處修孫　致
三子　漢文受學　母病思食生雉　四求不得　忽於
路上　獲三雉以供見效　事聞于官　屢蒙恩賞　儒
敎　子載萬　載洪　載亨　載昌　孫千成

金弼成 住地全羅北道茂朱郡白石面松亭五統六戶　癸未十一月五日生　貫金海
翰林勇十七世孫　宣武功臣志南十二世孫　承旨士
馨十一世孫　通政世元九世孫　左尹鎭碩八世孫
叅奉寧翊子　漢文受學　親以浮症　積年沉重　割
股炙進　延得數朔之縷　鄕隣咸稱出天之孝　儒敎
子籥準

趙冕熙 住地黃海道新溪郡中面鄕校里越川洞六統十戶　甲子七月十四日生　貫楊
州　兵判從生十八世孫　嘉善仁國孫　生員鳳均子
漢文受學　官歷　司憲府監察　親嘗血指回命　以
延三日　及喪哀毁盡禮　三年行素　士林薦聞　受
恩金　儒敎

黃仲甲 住地咸鏡北道鏡城郡朱南面三鄕洞十 統五戶 戊午十月十八日生 貫平海 開國功臣平海君希碩二十一世孫 基碩孫 載赫子 漢文受學 家勢淸貧 傭賃資生 以養其親甘旨不乏 及丁內艱 緣其父生存 未克守墓 朝夕必具酒飯哭墓 當三冬 親自掃雪 三載啜粥幾至骨立 後値父病 晝夜號泣 願以身代 遭喪廬墓 不脫絰帶 泣血終制 一鄕薦聞 庚戌受賞金 儒敎

朴基官 住地全羅南道順天郡月燈面云谷里三 統三戶 乙丑生 貫密陽 司憲糾正鉉二十五世孫 號訥齋增榮十六世孫 司僕寺正大起孫 漢文受學 官歷 義禁府都事 親癠斷指回命 以蒙本郡褒賞 天道敎

宣永玉 住地全羅北道茂長郡大寺面鉢山里三 統九戶 己丑五月九日生 貫寶城元日曾孫 孟祿孫 文吉子 漢文受學 母病危劇割股肉以進 仍爲回甦 士林呈單 屢有褒題 儒敎

卞必煥 住地全羅北道茂長郡莊子山面靑龍里 二統四戶 甲申五月十九日生 貫草溪 草溪君諡文烈光並后 進士瑞十六世孫 叅議元宗十五世孫 進士應韶十四世孫 僉中樞球十三世孫 叅奉成溫十二世孫 文成玄孫 碩圭曾孫 鍾大孫 叅奉興洙子 漢文受學 母病裂指注血 延命五日 父病亦爲割股 延命三日 孝之一字 名符其實 儒敎

李得天 住地全羅南道莞島郡所安面黎北里三 統七戶 貫全州 讓寧大君禔十八世孫 五衛將鳳仙曾孫 同中樞比奉孫 承玉子 漢文受學 官歷 訓鍊院判官 母患風痺 刲股奏效及喪廬墓三年 以盡其禮 屢有鄕薦 儒敎

牟鍾寬 住地全羅南道咸平郡新光面左也里 癸未三月二十四日生 貫咸平 平章事咸平君諡忠正慶二十八世孫 平章事諡忠武皓二十二世孫 司諫恂十九世孫 判尹蘭十四世孫 號至孝齋鶴泳十二世孫 壬辰功臣禎十一世孫 嘉善應祿九世孫 號金石堂有秋八世孫 叅議漢伯玄孫承旨恒權曾孫 通政大鎰孫 監察載基子 漢文受學 以早孤餘生 孝養其祖 甘旨不乏 及喪廬墓三年 朝夕省哭 母咸豐李氏病篤 竭誠侍湯 不遑寢食 口嘗其糞 以驗加減 居喪過哀 幾至骨立 雖風朝雪夕 省墓號哭 見者無不稱嘆 儒敎

李龍珪 住地忠淸南道鰲川郡川東面台峴里二 統一戶 壬辰十一月二十五日生 貫韓山 縣監諡文康號土亭之齒十三世孫 掌令滋七世孫 祥積孫 學行圓明子 漢文受學 事親極孝親患危劇 裂指灌血 更得回甦 一鄕感歎 儒敎

李種三 住地忠淸南道沔川郡甘泉面明星洞四 統一戶 乙卯八月四日生 貫德水左相諡文獻號容齋荇十四世孫 號酒峯處士安仁十一世孫 達永子 漢文受學 孝性根天 其母臨終斷指灌血 鄕里稱孝 儒敎

李建永 住地忠淸南道沔川郡德頭面山水洞三 統二戶 己巳十月二十七日生 貫新平 孝行旌閭戶判號德溪祥十八世孫 兵使欽老十七世孫 顯陵叅奉昌十一世孫 漢文受學 孝行出天 父病數年 嘗糞甜苦 碎指灌血 回甦數日 鄕里矜式 儒敎

崔潤璨 住地全羅南道莞島郡外面富興里二統 一戶 丁巳十二月七日生 貫水原 諡文惠永奎后 諡武肅希亮十一世孫 嘉善基鄒孫 嘉善道鉉子 漢文受學 官歷 武科 龍驤衛副護軍 承襲家訓 孝友篤全 親癠祈指回命 一鄕稱孝 儒敎 氏父道鉉 稟性正直 久執鄕綱 多除民瘼 鴻毛泰山 明審利義 竟以義死 鄕人立祠而以祭 其碑銘曰 嗚呼唯公 秉心忠良 憂深杞芹 慕寓羹墻 爲民除瘼 鳳鳴朝陽 生以民生 生旣有光 死爲民死 死亦流芳 生死惟民 億兆瞻仰 母昌寧曹氏 當夫歿 卽欲下從 爲念子幼强忍終喪 後三年而卒

朴厚根 住地全羅南道莞島郡外面大山里五統 八戶 己未八月三日生 貫陰城 濟衆子 漢文受學 年甫八歲 遭外艱 執喪號叫有若成人 母金氏十年老病 呻吟將殞 斷指注血回甦三日 及喪侍墓盡禮 以終三霜 儒敎 子熙元 普通學校卒業

白仁智 住地全羅南道莞島郡所安郡黎南里二 統七戶 癸亥十一月二十五日生 貫水原 號玉峯光勳后 嘉善璇六世孫 宮福子 漢文受學 親癠注血回命 延至三日 居喪侍墓 不避風雪 朝夕省哭 屢登鄕薦 儒敎 子在秋 在局 在信

鄭子安 住地全羅南道莞島郡廬花面布里一統一戶 丁巳正月二十二日生 貫慶州 諡良景熙啓十九世孫 同中樞奉哲曾孫 正德孫 成銀子 漢文受學 官歷 叅奉 年十六當親癠 竭誠求藥 氷鱸登舟 山雉入膳 進供卽效 後復病篤 斫指注血 回延三日 居喪盡禮 一鄉褒薦 儒敎

申瑒均 住地全羅南道咸平郡冥城面內洞四統十戶 壬午三月二十三日生 貫平山 左相諡文憙槩十六世孫 承旨嵱熙子 漢文受學 官歷 博士 叅書官 親癠血指灌口 回延數日 一鄉稱孝 儒敎

盧琫海 住地全羅南道咸平郡海保面茅山里 丁未十月二十一日生 貫光山 光山君臺三十七世孫 大司成光利二十三世孫 判尹吉祥十七世孫 府使嗣宗十三世孫 嘉善日哲八世孫 通政廷龍曾孫 承旨致圭孫 嘉善錫千子 漢文受學 官歷 童蒙敎官 同知中樞府事 父病嘗糞斫指 母病又爲斫指 鄉論稱至孝 記入本郡誌 儒敎

盧貞杓 住地全羅南道靈岩郡命山面南豐里一統十戶 乙亥三月十五日生 貫光山 號訥齋號十五世孫 功臣南城九世孫 通訓起蘭八世孫 叅判秀寅六世孫 同中樞瑞英五世孫 佐郎東植玄孫 漢文子 漢文受學 親癠自割其股 以血進飮 以肉灸供 幸得延壽五日 居喪侍墓 極盡哀禮 士林褒薦 儒敎

鄭樂中 住地忠淸北道忠州郡老隱面楮田里一統六戶 庚午十月二十七日生 貫溫陽 校理贈左贊成忠基十六世孫 贈領相溫泉府院君鐸十五世孫 兵判壽朋十四世孫 校理號桂香堂礎十三世孫 漢文受學 母病斷指回命 及歿葬祭以禮 鄕里咸稱 儒敎

劉載五 住地全羅南道長興郡龍溪面山東里六統二戶 辛未七月二十日生 貫江陵 玉川府院君諡文僖敞十九世孫 禮佐用何十六世孫縣令世玢十五世孫 上護軍德文十三世孫 嘉善洪烈子 漢文受學 官歷 從二品嘉善 龍驤衛副護軍兼五衛將 至孝根天 志體之養 靡有不備 父病侍湯 衣不解帶 目不交睫者爲數月 迎醫製藥 未嘗委之於人 及其丁憂 哀毁罔極 幾絕僅蘇 殯

窆凡百 一以盡禮 母文化柳氏 九年長病 暫不離側 竭力救護 及屬纊之際 斫指注血 延已盡之命 且其志氣高邁 學問淵邃 經史子集 無不貫通 淸儉節約 實踐篤行 湖南人士 無論知與不知 稱以君子 儒敎

朴炳紋 住地全羅南道海南郡淸溪面士丁里四統一戶 辛酉四月九日生 貫密陽 司憲糾正鉉后 吏判諡文景號駱村忠元二十三世孫 通政厦哲十一世孫 載孝玄孫 應鎭曾孫 準得孫 愼來子 漢文受學 官歷 肇慶廟叅奉 父以輪患藥餌無效 乃斷其指 注血于口 回延幾日之命 儒敎 子璋圭 興圭

車斗日 住地全羅南道長城郡南一面牛峙里一統三戶 丁卯正月十日生 貫延安 僉正贈禮叅號五山天輅后 嘉善俊祿曾孫 承旨致處孫 承旨學先子 漢文受學 官歷 叅奉 正三品通政 母有寢疾 委頓數朔 漸至難救 斷指回命 延至十有二年 儒敎

吳德熙 住地咸鏡北道穩城郡永洞面九億洞十二統一戶 丙寅十二月四日生 貫海州 海城君諡肅憲珀十世孫 承權曾孫 鍾格孫 榮奎子 漢文受學 以孝行 受表彰金 儒敎

朴奎興 住地全羅南道寶城郡兼於面新基里一統一戶 辛未四月十日生 貫咸陽 淸白吏遂智十三世孫 進士以溫十二世孫 直長時挺八世孫 叅判壽鉉子 漢文受學 官歷 童蒙敎官 正三品通政 孝性根天 其生母安氏病劇 斫三指以得甦 及冠出系伯父 躬耕竭力 以孝致養後值生養兩艱 哀毁骨立 一遵古禮 屢登士林之薦 儒敎

朴昌律 住地咸鏡北道鏡城郡朱南面山水南洞一統三戶 丁丑十二月三十日生 貫咸陽 倡義功臣禦侮將軍訥十世孫 文學孫 成實子 漢文受學 父病晝夜號泣 竭誠侍湯 及喪不脫絰帶 每朝夕別具酒飯 哭奠于墓 泣血三年始終如一 服闋后 日必淨掃墓庭 或遇其父生時嗜物 輒致奠于墓 哀號追慕 如在喪初 自面里薦報 蒙賜金 儒敎

金斗仁 住地全羅南道長興郡府西面沙岸里 癸酉五月十二日生 貫金海 判宗簿寺事號槃隱方礪二十一世孫 吏判號退隱係熙十九世孫 大司憲號淡軒克儉十七世孫 校理元老十二

世孫 副護軍號詠月堂殷永玄孫 贈工議錫玉曾孫
贈工叅號松塢成澤孫 五衛將號竹隱柄雨子 漢文
受學 官歷 叅奉 天性至孝 母病願食生雉 雉
自入憧 父病斫指注血 回甦數月 丁憂行素 極
盡禮制 事兄之道且盡 人稱孝友兼篤 儒敎 子
孟奎 和奎 淸奎 從侄基奎 正奎

吳宗祥 住地忠淸北道文義郡三道面上檢里二統八戶 庚辰三月二十一日生 貫寶城 寶山君自慶后 叅奉洪基孫 漢文受學 天性至孝 居喪三年 不近酒肉 不梳不盥 凡百行止爲人子模範 儒敎 孫祐錫

禹命濟 住地忠淸北道陰城郡無極面陳洞二統二戶 壬戌生 貫丹陽 祭酒諡文僖號易東俾十九世孫 左相諡忠靖號養浩堂玄寶十七世孫 執義洪得十六世孫 漢文受學 素以世農良民 生無薰煮之敎 居無蓬麻之資 事其偏母 極殫誠孝 雖耕稼自活 甘旨輕煖 未嘗告罄 及疾革竭力救護 晝而迎醫 夜而禱天 雖難得之藥求之如王祥之黃雀 雖非時之物 取之如孟宗之雪筍 後當屬纊 悲泣如不能追 饘粥不入口 綿屬不着身 常處堊室曰母已在外 子豈在內 墓在數里許 廬墓致哀 三年如一日 所行之路 坦然於山磵之草徑 所跪之處 坎然於塋域之莎階 一洞咸稱禹孝子 儒敎

崔秉權 住地全羅南道興陽郡豆原面禮會里一統六戶 貫慶州 文昌侯致遠后 節臣弘俊七世孫 叅奉敬浩子 漢文受學 勤儉自守以繼家聲 善養父母 樵山漁水 甘旨之供 未嘗乏絕 定省溫凊 克盡色養 常曰孝者 百行之本爲人子而不孝 卽近於禽獸 父病嘗糞甘苦 號天願代 斷指注血 及丁憂葬祭以禮 哀毀踰節 士林屢有薦報 儒敎

崔遇宗 住地江原道通川郡養元面桂谷里六統三戶 壬子正月十一日生 貫朔寧 寧原府院君諡文靖士柔十五世孫 贈戶叅亭機孫 都正號松隱燮 父病篤斫指注血完甦十二日而終母病篤百日禱天殞雪凍壑採葛得熊治療見效事載三綱錄子 漢文受學 官歷 司憲府監察 中樞院議官 現紳士大同譜贊成員 誠孝感物 德義服人 母喪四日青黃色鳥 翔坐右臂 亦隨侍殯 哀鳴七日 人稱孝感所致 儒敎

崔龍植 住地江原道橫城郡屯內面雪橋里七統十戶 丙寅十月七日生 貫海州 平

章事諡文肅號月圃冲二十七世孫 嘉善尙三子 漢文受學 官歷 中樞院議官 母安山金氏臨終斷指注血 回甦三日而終 喪葬盡禮 鄕里稱賞 儒敎

宋海觀 住地忠淸北道淸州郡西江外二下面方丑里三統五戶 戊子四月二十一日生 貫瑞山 逸持平號畏庵大立十一世孫 漢文受學 私立本郡龍井學校測量科卒業 私立本郡德新學校 辰林講習會修業 現紳士大同譜贊成員 父病甚劇 斫指進血 以得半時回甦 及喪哀毁盡禮 人稱至孝 儒敎

金奉洙 住地慶尙南道釜山府沙下面岩南洞八統九戶 甲申二月七日生 貫金海 金寧君牧卿二十二世孫 吏叅永堅十五世孫 漢文受學 父病垂殞 兩次斷指 回甦二時 自本洞薦聞 儒敎

李松根 住地江原道平昌郡美灘面馬河里一統四戶 癸卯十二月十四日生 貫平昌 左相諡靖肅培十六世孫 振武功臣兵叅春榮十世孫 孝行顯基子 漢文受學 天性篤厚 以孝事親 及父喪 以其母在 不能廬墓 朔望則必侍墓 後當

母喪 廬墓終喪 深夜窮山 虎來相守 一鄕以此薦聞 受表彰金 儒敎

朴夢弼 住地江原道平昌郡蓬坪面義豐浦里二統三戶 庚午五月七日生 貫密陽 副提學贈左贊成號羅山剛生十八世孫 贈左贊成切問十七世孫 僉使以儉十三世孫 進士乃福六世孫 孝行枝華孫 漢文受學 天性至孝 其母疾革 斫指注血 七日更甦 鄕里褒揚 庚戌受賞金 儒敎

朴宗爀 住地江原道通川郡養元面新興里四統六戶 丁巳七月二十七日生 貫寧海 贈兵議號雲窩孝孫十四世孫 敦潭孫 德模子 漢文受學 其父病革 斷指涎血 至孝遠聞 士林咸頌 儒敎

鄭弼守 住地全羅南道谷城郡三岐面於德里己酉十月十四日生 貫慶州 領相諡文忠暉二十三世孫 右相諡良景號養性軒熙啓二十二世孫 副司果興祖十一世孫 漢文受學 自幼至孝 家勢極貧 油商爲業 以養其親 母有沉病兩次割股 三番斷指 以續其命 後值母年七十思食靑魚 時值嚴冬 求之不得 呼天泣血 適于市 買得大口 剖腹視之 乃有靑魚二尾 烹進卽

效　輿論擬之以王祥氷魚　儒敎

朴宗浩住地黃海道載寧郡古里面下洞　己酉七月九日生　貫務安　領相綿城府院君號綿南文晤二十世孫　漢文受學　母病斷指續命　父喪侍墓終制　屢有道薦　至登春曹　受表彰金　儒敎

文達永住地黃海道新溪郡村面梨灘里新谷洞　一統二戶　戊辰六月四日生　貫南平江城君益漸二十世孫　門下侍中晋十九世孫　大司成猷十八世孫　察訪孟德五世孫　漢文受學　往在丙戌恠疾流行時　祖父母並嬰該疾　吐轉瀉急喘息漸微　侍側呼天泣禱　非夢似夢　見有一老人授以兩個梨　供其祖與母　立見其差　後值母病危篤　斷指注血　囘甦三日　及歿須臾不離靈筵　以禮終制　朝夕省墓　雖暴雨大雪　未嘗少懈　士林薦褒　儒敎

安東燮住地全羅北道井邑郡南一面新溪里一　統二戶　己巳六月八日生　貫耽津　鴛城君祐二十世孫　承旨紹十四世孫　判官天男九世孫　宣傳官世輝七世孫　大龍子　漢文受學　天性至孝　其母徐氏　以委虛嬰疾　百藥無效　氏年

纔十七　裂指注血　以得囘甦　時值仲冬　樵於山谷　偶得鱒斯　炙而供進　旋卽囘春　所有田土分給諸侄　鄕黨咸稱其孝且賢　儒敎

安愼默住地全羅南道光陽郡津下面車洞里三　統十戶　壬辰十月十一日生　貫順興　諡文成號晦軒裕二十三世孫　吏判從約十五世孫　號竹菴鍾奎孫　號慕晦昌燮子　漢文受學　官歷　童蒙敎官　自在嬰齡　事親盡誠　父病侍湯　嘗糞嘗藥　祈天禱地　斫指割股　再延幾絕之命　及其遭艱　送終盡禮　少無餘憾　道內儒論齊發　進士黃元龍　進士朴奎直等　累次上言　除官旌閭　烟戶襍役　一併蠲除　儒敎

朴松寬住地全羅南道珍島郡古一面下栗里三　統七戶　戊寅四月二十一日生　貫務安　綿城君號綿南文晤二十七世孫　開國功臣兵判號楓亭義龍二十五世孫　允吉玄孫　亮默曾孫　元貞孫　順弼子　漢文受學　歷本郡鄕校有司　孝行根天　母密陽朴氏　偶病無何　奄忽殞命　斷指注血　囘甦數日　事聞特蠲烟役　事載湖南三綱錄　儒敎

朴日錄住地全羅南道光陽郡津下面船所里　甲辰八月十五日生　貫密陽　司憲糾正銓二十一世孫　漢文受學　天賦至孝　纔免襁褓　定省之節　澹灑之供　如識者之盡禮　父病累朔　大便不通　幾至殞絕　嘗糞進藥　厥疾乃瘳　翌年該祟闕作　口吮穀道　滑便囘甦　且悶沉病之久　背以負之　以慰病人欝蟄之情　噫斯人也　語其地則寒徹　語其行則卓異　鄕黨欽歎　儒敎

趙鍾國住地全羅南道木浦府二老面竹田里二　統五戶　丙寅二月二日生　貫漢陽　龍源府院君諡襄烈仁壁十八世孫　功臣右相諡良敬涓十七世孫　諡恭安惠十六世孫　戶叅得立八世孫　工判漢傑五世孫　通政光雲玄孫　資憲天衡曾孫　通政斗玉孫　孝行嘉善學武子　漢文受學　官歷　繕工監假監役　性本純孝　養老之節　克遵聖訓　母病斷指注血　以得囘甦　丁憂居廬三年　哀毁踰節　一鄕稱頌　儒敎　子晟元　奉元　富元　達元　貴元

尹奉杜住地全羅南道長興郡府東面加峙里二　統一戶　己卯十一月二十二日生　貫漆原　上護軍秀十八世孫　淸白吏大司諫號養性堂

志十三世孫　監察商佑十一世孫　左尹敬斗曾孫　通政俊一孫　嘉善貞殷子　漢文受學　官歷　同知中樞府事　昌德宮衛將　天性篤厚　善養其親　及親長病　割股和羹而進　仍得快甦　鄕里稱歎　儒敎　弟奉業（亦以孝行見稱）子成善　良善　成植　又有一女年九歲　母病沉篤　將至隕命　裂指注血　囘甦三日　以若幼稚　非家庭見聞　豈能如是　欽哉々々

金斗三住地全羅南道咸平郡大也面中平里　辛酉九月二十三日生　貫金海　金寧君牧卿二十世孫　承旨孝芬十六世孫　縣監永瑞十四世孫　壬亂功臣益城君應壽十二世孫　進士希南十一世孫　贈掌樂院正明玉玄孫　贈通政華植曾孫　贈嘉善顯春孫　五衛將躍培（其父隕命斷指注血三日延命）子　漢文受學　孝行根天　其父臨終　斷指注血　鄕有褒薦　儒敎

崔相曄住地全羅南道咸平郡大洞面虎丁里　戊申十一月五日生　貫慶州　號永思亭亭漢十二世孫　嘉善允瀚曾孫　通政璿孫　嘉善鍾淳子　漢文受學　天性純孝　其母池氏　病勢危重　裂指注口　囘甦　六年侍養　竟以天年終　初終之節　祭祀之禮　一遵古制　一鄕歎服　有薦報文蹟　儒敎　氏母池氏年二十　其夫病篤　割股嘗

糞　祝天願代　及至皐復　卽欲下從　以其老姑在堂　不忍遂志　朝夕省墓　有山火將犯塋域　夫人號天痛哭　乃反風滅火　此非天感所致乎　有士林狀報

具然昇 住地忠淸北道陰城郡法旺面雙峰里二統八戶　癸丑生　貫綾城　左相沔城府院君諡文節號松隱鴻十七世孫　叅判益壽十五世孫　漢文受學　篤學力行　愛親敬師　敎子睦族　無入不得　及慈憂沈欲　斷指灌血　半晌回甦　且殯窆等節　一以遵禮　哀盡其情　鄕里咸稱　儒敎

曺鶴承 住地忠淸南道鴻山郡大也面晩者里二統三戶　癸亥十二月二十七日生　貫昌寧　右贊成贈領相昌寧君諡忠貞繼商十二世孫　判敦寧贈領相諡忠景光遠十一世孫　漢文受學　母病血指回命　延至三日　智識超凡　尤明於陰陽風水之理　一鄕咸推　儒敎

任文鎬 住地忠淸南道鴻山郡上東面外堂里三統一戶　戊寅二月十六日生　貫豐川　孝行篤至　特受恩金　儒敎

鄭瑄鎬 住地全羅南道莞島郡古今面加馬洞里三統九戶　丙子八月二十日生　貫慶州　光祿大夫諡文正號梅圃珍厚二十世孫　資憲孝近曾孫　資憲繼明孫　正憲號松雪堂在三講性理、學築一小堂於龍橋山下琴書自娛嘗大讀歲寒然後知松柏後凋之文慨然有慕古之志巡相李道宰書贈松雪堂扁額　子　漢文受學　官歷　寧陵叅奉　父病五載　侍湯靡懈　及其隕命血指回甦　居喪克遵禮制　士林薦報　特蠲戶役　儒敎　子龍錠　龍集

朴玟圭 住地全羅南道麗水郡雙鳳面月仰里二統七戶　壬戌十月五日生　貫密陽　司憲糾正鉉二十五世孫　兵判啓賢十四世孫　嘉善慶來孫　通政炳根子　漢文受學　年纔十餘　頗有才名　事親以孝　溫凊之節　甘暖之供　靡不用極　及丁憂　墨面蔬食　三年侍廬　風樹餘感　終身不衰　一鄕欽歎　儒敎

白卿欽 住地全羅南道麗水郡龜山面豐谷里一統一戶　辛亥八月二十四日生　貫水原　叅奉號玉峯光勳十世孫　贈資憲鍾熙孫　贈通政基植子　漢文受學　官歷　叅奉　從二品嘉善　天性至孝　母病與夫人金氏　祝天禱山　及至危境　斷指割股　回甦屢日　士林薦報　事載郡誌及湖南三綱錄　儒敎

全秉洵 住地全羅南道麗水郡三日面月中里一統六戶　庚午五月二十九日生　貫天安　諡文孝號柏村信二十三世孫　號沙西湜十四世孫　通政汝珏孫　議官敬宇子　漢文受學　官歷　慶基殿叅奉　歷本郡齋任　本面長　天性純孝　父病要醫　適値暴雨　川漲不得渡　忽有大木　浮來作橋　求藥見效　又當屬纊　噬指注血　永甦既絕之命　孝非出天而能爾乎　鄕有屢度薦報　儒敎

朱正錫 住地全羅南道麗水郡三日面蟹旨里二統三戶　戊寅五月十三日生　貫新安　晦菴先生三十三世孫　壬辰功臣判書諡武烈夢龍十三世孫　學魯孫　啓行子　漢文受學　天性至孝　母病臨終　裂指注口　虎來衛庭　豈非至誠感物之孝乎　鄕里聞者莫不欽歎　儒敎

劉奉烈 住地全羅南道木浦府玄化面后洞一統三戶　丁丑四月二十六日生　貫江陵　漢文受學　素性篤孝　自幼時　昏定晨省　暫不離側　年甫弱冠　父病沉篤　醫藥無效　中夜祝天　願以身代　及丁憂　哀毀踰節　母又病臥　思食生魚　衝雪臨水　打氷呼天　鯉魚躍出　鄕黨稱以劉孝子　有士林薦報　儒敎

金采文 住地全羅南道莞島郡助藥面呑道里一統八戶　壬申四月二十九日生　貫慶州　金寧君時興二十四世孫　生員玄錫十四世孫　贈兵叅善鍊六世孫　副護軍有鼎五世孫　正奎子　漢文受學　母病數年　竭誠侍湯　家有一狗　雪中登山　咬雉到家　炙進卽效　后當居喪　三年侍墓　淚不暫乾　一鄕嘖々稱嘆　儒敎　氏母平山申氏　夫病割股調進　得延數年

金重植 住地全羅南道莞島郡甫吉面禮作里一統九戶　甲子十一月六日生　貫金海　興武王庾信后　諡安敬永貞十三世孫　工叅貴旭曾孫　五衛將奎斗孫　濟昌子　漢文受學　歷本面長　親有老病　竭力救護　適其時氷鱸登舟　山雉入藩　進供卽效　一鄕稱以孝感所致　儒敎

金河斗 住地全羅南道莞島郡外面大山里三統四戶　壬戌二月四日生　貫金海　贈吏判諡文愍馹孫十一世孫　昌崇子　漢文受學　母有長病　朝夕嘗糞　斷指注血　回蘇七日　及喪廬墓盡哀　以終三年　儒敎

金明巨 住地全羅南道莞島郡所安面黎南里一統三戶 乙卯六月四日生 貫金海

都摠管敬臣二十四世孫 號築隱方礪二十世孫 逸川 玉川府院君諡忠獻元吉后 判書號樂齋瑛十七世孫 縣監淵十二世孫 叅奉汝忠八世孫 孝行旌閭贈敎官相謙孫 生員台燮子 漢文受學 父病爲竭誠救護 及危斫指 甦延三日 居喪侍墓 盡哀三年 屢登鄕薦 儒敎 子彩源 冑彬 冑用

李根珍 住地全羅南道莞島郡古今面龍池里一統八戶 辛酉七月四日生 貫慶州

侍中雞林府院君號益齋賢后 翰林應慶十四世孫 郡守察十三世孫 進士鑑十二世孫 主簿挺南十世孫 主簿德凱九世孫 嘉善時建八世孫 嘉善東奭七世孫 資憲慶白六世孫 嘉善仁輝孫 五衛將琪化子 漢文受學 官歷 正三品通政 自少從師交友 惟善是行 父病數年 竭誠侍湯 嘗糞甜苦 及終斷指注血 甦延數日 士林屢薦 儒敎

朴敬弼 住地全羅北道鎭安郡一北面洞里一統八戶 壬戌六月二十三日生 貫密陽

判官嗣賢十二世孫 副護軍準泓子 漢文受學 母鄭氏病重 祈山禱水 誠無不至 血指回命 以延三日 奉鰥居老嚴 益暉誠孝 鄕里稱善 儒敎

趙基鳳 住地全羅北道南原郡黑城面新基里一統二戶 戊寅十月二十五日生 貫玉川 玉川府院君諡忠獻元吉后 判書號樂齋瑛十七世孫 縣監淵十二世孫 叅奉汝忠八世孫 孝行旌閭贈敎官相謙孫 生員台燮子 漢文受學 父病爲壇祝天 一日有老僧現夢 以謂求藥南方 卽可見效 乃向南十餘里 忽有老僧 見憂色問事由 答以親患甚危 僧合掌授藥曰用此三個丸 可以得效 敬受謝恩 卽還試藥 立見其效 士論齊發 屢爲褒薦 儒敎 子貞淳 氏父台燮事親至孝 父病淹久 忽思鸛肉 設壇祝天 鸛忽自至 供進卽效 其後病劇 斷指回甦 及喪母申氏亦以從殉

吉榮承 住地全羅北道古阜郡北部面欣浪里二統九戶 壬申六月九日生 貫昌寧

太師繼龍五十一世孫 侍中漢龍二十五世孫 司諫淳十二世孫 丁酉殉節號松月彦浩九世孫 孝行僉正榮立八世孫 孝行旌閭贈秘書丞號誠菴廷泰五世孫 通德郎夏福玄孫 熙采曾孫 有述孫 錫忠子 漢文受學 親嘗裂指注血 禱天延壽 屢登鄕薦 儒敎 氏九代祖母光山金氏 以烈行著世 五代祖母高興柳氏 亦以烈行旌閭

金瑞煥 住地全羅南道莞島郡所安面月項里四統九戶 乙卯正月二十七日生 貫金海

都摠管敬臣二十四世孫 號築隱方礪二十世孫 逸持平德厚七世孫 同敦寧柄運子 漢文受學 屢世文學 擬於蘇氏 行誼耕讀 儔於董生 母貞夫人東萊鄭氏 得疾臨危 注血回甦 及喪居廬盡哀 以終三年 後當父喪 亦如前喪 儒敎 子冑郁叅奉

李演台 住地黃海道延安郡龍川面東五里深草洞二統一戶 辛亥正月十六日生 貫全州

德源君曙十二世孫 漢文受學 早孤餘生 誠孝卓異 朝夕哭墓 不避風雨 墓前所歷處 自成一路 拜跪之地 草根不苗 奠櫑之墟 塵埃亦消 年踰六旬 一向不懈 雖樵童牧豎 指其墓曰 李孝子親山 士林薦報 受表彰金 儒敎

尹相殷 住地慶尙南道釜山府沙下面長林洞二統十戶 丁未十二月十五日 貫坡平

佐命功臣吏判坡平君諡昭靖坤十五世孫 漢文受學 官歷 明陵參奉 正三品通政 歷東萊府鄕校掌議 孝行根天 母病危篤 割股以進 妻豐壤趙氏 亦同時割股 竟得回甦 是夫是妻 鄕黨稱頌 事載三綱錄 儒敎

金錫洪 住地黃海道信川郡文武面中古縣洞三統一戶 戊午二月四日生 貫光山

副司果瑛吉孫 處伯子 漢文受學 母病垂殞 斷指注血 延至三月 居喪廬墓盡哀 士林屢薦 以蒙褒題 儒敎

全體俊 住地江原道三陟郡下長面長田里一統五戶 甲辰十月三十日生 貫旌善

典法判書旌善君宣四十二世孫 石陵君允臧二十世孫 郡守永崑十四世孫 崇政聖復玄孫 承旨昌奎子 漢文受學 官歷 從二品嘉善 孝行卓異 旌閭褒彰 儒敎

黃學明 住地平安南道大同郡古平面中端洞

辛巳生 乃德子 素以聾啞 事親至孝 父患疽積年 奄至屬纊 卽斷指注口 仍得回甦 其天然孝誠 至爲揭載新聞 本所觀感 亦不殿人 登刊本譜 以闡于世 夫氏之聾啞 不諳物情 審矣 而其孝誠 亶出於秉彝之良心 決意斷指 能回已盡之命 況林總同胞 天賦俱全 承襲忠孝之訓 反不如氏之聾而啞而能孝乎 宜於此觀感焉 豈不有愧於心哉

烈女部

崔夫人
住地京畿道交河郡石串面文發里六統五戶　庚申十二月十五日生　貫水原
源善女　李聖雨妻　年二十七　奄遭崩城　誓欲下從　但其生未踰朔之乳兒　方在襁褓　强忍以生
保育塊血　翼其守成　且以屢代宗婦　奉祀之節　睦族之道　靡有不備　嗟乎嗣子　又死目前　凄凉身世　孰不嗟惜　悠々彼蒼　如其有知　使此賢婦　必有再昌之日云云

梁夫人
住地京畿道交河郡石串面文發里六統五戶　乙酉二月二十一日生　貫南原
柱煥女　李相鎭妻　十六而嫁　甫及二十二　未有　血肉　遽喪所天　治終凡百　極盡以禮　織紝資生　孝養偏姑　誠無不至　或勸之曰現今時代　雖名門　世家　罕有守節　何如是虛過青年　答曰女子之道　既一許身　又爲他適　卽與禽獸無異　且老姑在堂　我若他適　其誰奉養　終無他意

申夫人
住地忠淸北道淸州郡山內二下面蘇巖里　貫高靈　吳重鉉妻　性行賢淑　事舅姑奉君子　一無違志　及夫病歿　幾經收尸　暫爲出外　久而不入　家人怪而索之　乃自經後簷　淹然自逝　蓋其貞節　有若霜雪　士論齊發　屢爲薦褒　子永甲　入爲伯父后

柳夫人
住地忠淸北道淸州郡南一面洼洞　貫全州　吳達鉉妻　年未三十　其夫早歿　適在安城親家　罔夜哭奔　治終凡百　自手磨鍊　克盡以禮　及其襄窆之夕　潛入房中　結項自裁　家人探其衣中　得一遺書　乃告訣其舅及親庭者也　其內開　以謂夫死從殉　義所當然　平生所恨　但無一點血肉　幸以侄子永學爲嗣　卽使永學爲后　士林以此薦聞　屢有褒題

朴夫人
住地忠淸北道淸州郡山內二下面蘇岩里　貫咸陽　吳國鉉妻　自新嫁之初　夫有沉疾　竭誠調護　及喪同日從殉　雖其烈行卓異　公議尙寂　編之于此　以待後日　系子永玉

兪夫人
住地京畿道楊州郡伊溪面生骨里五統四戶　庚寅正月五日生　貫杞溪　領相諡忠穆泓十一世孫　鎭溫女　洪秉應妻　其舅以腦後腫　百藥無效　將至難治　賣屋辦錢　藥餌甘旨　惟時繼進　雖三伏盛炎　不憚其濃汁惡臭　親自口吮　大小便自手奉進　晝夜不交睫不解衣者爲七朔　竟以至誠所格　得見瘥效　庚戌恩賜金頒賜時　自本里欲爲薦報　氏曰父母之病　竭力治療此是子道當然　豈敢望賞　固辭不已

金夫人
住地忠淸南道鷺川郡川東面金神里四統六戶　壬戌十二月二十日生　貫金海　洪水宮妻　早喪其夫　勤務紡績　固守貞節　完立門戶　隣里贊頌

崔夫人
住地咸鏡北道鏡城郡梧村面二上洞十統五戶　貫江陵　吳義哲妻　素性賢淑　事親至孝　早失所天　卽未殉從　以有一血肉　託嗣恐負　設天賜園時　寄付世傳土地　因道伯報　受天官褒　一鄕欽慕　子學燮　祥祭　一遵禮制　敎養子孫　完成門戶　宗族稱頌　鄕黨觀感　子李俊在　昌在　文在　貞在

李夫人
住地慶尙北道善山郡長川面石積洞二統九戶　甲辰十一月十日生　貫慶州　密陽朴龍錫妻　烈行特異　士林呈營　累承褒揚之旨　庚戌受賜金

全夫人新平
住地慶尙北道軍威郡中里面內梨洞六統六戶　辛未十一月八日生　貫旌善　孫成祚妻　早喪所天（當夫死之日斫指進血）　十年不梳　幸有一子　成娶未幾　子又無年　獨婦存而幸有遺腹　適見男孫　鄕里咸稱孝烈　以爲天道有知

金夫人
住地江原道杆城郡大垈面大垈里二統三戶　癸酉七月十四日生　貫光山　崔用熙妻　素性至孝　舅病危篤　嘗糞祝天　求藥海蚌　親往海邊　忽然海波湧轉　蚌自出至　試以得效　及丁夫喪　絕食三日　誓欲下從　適有遺腹　其姑泣挽救生　果得生男　竟成門戶　其孝且烈　莫不感嘉

許夫人
住地忠淸南道鷺川郡川東面郡東里五統六戶　甲子十一月二十三日生　貫

金夫人
住地忠淸南道韓山郡西上面溫公里一統二戶　貫慶州　吏議韓山李義碩妻　其夫病劇　割股和粥　供而得甦　踰年不幸　喪葬

金海 高成龍妻 喪其所天 矢心下從 王舅泣諭
苟全一縷 孝養王舅 一郡稱其孝烈 受表彰金

崔夫人松秀

住地忠淸南道錦川郡河南面開也島里二統六戶 戊寅十

一月十九日生 貫全州 趙明九妻 壺範賢淑 其夫病篤 以身願代 斷指灌口 回甦幾日 竟至不幸 三年奉喪 克遵古禮 一鄉觀感

劉夫人

住地慶尙南道龍南郡東面松亭洞 癸酉生 季出女 金平巖妻 壺範賢淑 年十九喪所天 且無子女 言于人曰女子之行 從夫以逝可也 但舅姑之命 汝若從夫 吾亦從汝 不得已由此忍生 盡誠奉養 庶慰家夫之靈 甘暖定省 克竭其孝 矢心靡他 親戚鄉黨 莫不稱嘆

朱夫人

住地江原道橫城郡屯內面所思碑里 貫新安 原州李友善妻 天資貞淑 幼有性度 及其出嫁 孝事舅姑 承順夫子 年纔二十餘 喪其所天 三年不櫛髮不改衣 孝事舅姑 尤竭其誠 及其姑歿 哀毁踰節 侍墓三載 不櫛不改 亦如夫喪 又丁舅喪 侍墓等節 一如姑喪 至誠所感 虎來衛護 時人以爲朱氏孝烈 古今罕有 庚戌有褒狀賜金 固辭不受

羅夫人

住地忠淸南道韓山郡西上面溫公里一統九戶 丙寅二月十五日生 貫錦城 宜寧南相淳妻 素性賢淑 其夫病劇 汲水禱天 以身願代 割股和藥 回甦數日 一鄉稱其烈行 子昌祐

龍夫人

住地江原道平康郡西面陽池洞一統七戶 癸丑十二月二十三日生 貫洪川 龍城府院君緖二十二世孫 雲基女 委員金海金治鉉妻 孝奉舅姑 承順君子 其夫病篤 祝天願代 裂指注血 以得少甦 及至宿症復作 又斫一指 連灌于口 夢得靈藥以進 病乃快祛 迄今偕老 鄉黨稱頌

朱夫人

住地忠淸南道韓山郡西上面溫公里一統八戶 己巳七月二十日生 貫綾城 叅奉金兢浩妻 其舅議官商均氏 以身病委席 積雪隆冬 思食麥羹 夫人盡誠求得 供而進之

病因快甦 其後當變 治喪盡禮 誠奉几筵 一如事生 鄉黨稱其至孝 子東冕

金夫人

住地全羅南道昌平郡兼面院嶝里十七統八戶 丙寅六月十二日生 貫光山 金海金廣洙妻 年十八而嫁 夫以痢疾甚危 嘗糞試藥 血指回命 延至三月 竟至不幸 雖欲從殉 爲念遺血在腹 强忍以生 治終盡制 東織西春 育子成娶 以傳其家 後乃自裁 以遂從夫之義 輿論咸稱罕世烈行 子五烈

金夫人

住地全羅南道昌平郡兼面鶴谷里一統十戶 辛亥三月十二日生 貫金海 五衛將泰重女 崔相世妻 姑魯氏以痢症 委頓十餘朔 晝則煎藥煮粥 夜則設壇祈天 嘗糞甜苦 以驗其症 及喪居廬盡禮 以終三年 夫病割指注血 回延一日 竟至不幸 爲念舅姑在堂 不忍從殉 至誠奉養 猶勝於其夫在時 事載本郡邑誌及湖南三綱錄 子瑩汜

李夫人

住地慶尙北道大邱郡法化面新塘洞 乙酉四月一日生 貫星州 金奎泰妻 閨範賢淑 夫遘時疾 幾至命絕 斫三指注血 仍得回甦 鄉黨稱其烈行

河夫人

住地慶尙北道大邱郡仁興面上里洞 貫晋州 瑞興金籌運妻 夫遘二日瘧幾至隕命 割股以進 仍得回甦 聞見莫不欽歎

李夫人

住地全羅南道莞島郡古今面上亭里二統二戶 甲申五月九日生 貫全州 孝寧大君補后 同福吳裕鎭妻 素性至善 孝養舅姑 年二十七 喪其所天 誓以從死 爲家人所救 未克遂志 喪葬以禮 祥朞盡哀 事姑愈孝 訓子愈嚴 鄉里感歎 至有士林薦報 惜未蒙褒揚之典 子吳明順 事母克孝 人謂夫人之食報云

李夫人

住地全羅南道順天郡黃田面龍岩里 癸丑七月四日生 貫全州 俞致道妻 孝有大小 烈有難易 善事積年抱病之親 尤爲孝之大者 善事其半身不收之夫 尤爲烈之難者 其姑年今八耋 病不能屈伸 臥而食臥而糞者 十有五年 夫人家雖貧乏 聞其願食之物 無不致供 或言療病之藥 無不求用 晝夜侍側 受出糞溺 少無懈怠之色 且其夫早年 偶被蛇咬 斷其一手 因爲半身不收之人 梳頭束髮 脫衣被衣 夫人必代

手行之　少無難色　久而愈敬　此可謂孝而兼烈
遠近聞者　莫不讚賞

金夫人 住地全羅南道興陽郡大江面馬東里二
統三戶　丁亥三月七日生　貫金海
五衛將萬基女　叅議礪山宋柱霏妻　自在髫齡　已有婦德　及嫁動止合於規度　言語出於禮制　孝養舅姑　敬事君子　當舅之喪　其姑崔氏　號天叩地　奄忽氣絕　夫人痛哭曰舅姑俱沒　吾何生爲　毬胷叩頭　又爲氣絕　一門驚惶　捫其筋肢　灌之油粥　姑婦同甦　年甫二十　其夫病篤　夫人嘗糞　祝天願代　竟至不幸　送終以禮　孝奉其姑　人謂孝烈雙全

崔夫人 住地全羅南道興陽郡大江面馬東里二
統三戶　乙卯四月二十四日生　貫慶州　嘉善大浩女　通政礪山宋後浩妻　自在幼時婦德兼備　及嫁孝於舅姑　友於娣姒　一門和睦　其夫病篤　夫人祭天禱辰　願以身代　嘗糞割肉無所不至　仍得回甦　越二年又罹大疾　竟至不幸　夫人號天痛哭　卽欲下從　子婦金氏　方在寡居亦氣絕　夫人勵精曰吾等俱死　屢世香火　無人可托　强忍以生　喪葬祭祀　克遵誠禮　鄉隣感歎其

鄭夫人 住地全羅南道靈光郡厲山面泉洞里一
統四戶　癸亥十月十五日生　貫晋州　金海金鎭容妻　素性貞烈　閨範賢淑　夫病三年百藥無效　醫云食蟒卽瘳　時適隆冬　四求難得　夫人三日致齋　虔禱神祇　忽有大蟒　臥在墻屋　取而煎服　仍得痊效　後又病劇　斫指注血　延命三日及至隕命　卽欲下從　因舅姑泣諭　不忍決志　喪葬以禮　勤儉治產　完立門戶　一鄉稱歎　事載三綱錄

宋夫人 住地全羅南道興陽郡豆原面禮會里五
統二戶　辛亥五月十三日生　貫礪山　時浩女　嘉善慶州崔義浩妻　自幼能執婦道　及歸崔門　家甚貧寒　孝養舅姑　克供甘旨　敬事君子不違其志　未過十年　夫遘疾奄忽　夫人斷指注血回甦一日　竟乃不幸　夫人親自襲斂　以禮殯葬　時有一孤　年甫七歲　舅年又近八耋　事舅敎子一如夫在之日　三年凡筵　親自奠哭　哀毁骨立不見天日　自稱未亡人　哀痛之色　不形於舅前　以慰其心　忠孝之道　以敎其子　克繼家聲　鄉里以烈孝婦稱焉　子祥權

宋夫人 住地全羅南道興陽郡豆原面金溪里一
統三戶　貫礪山　左叅贊諡忠剛侃后　慶州金氏柱妻　資性貞淑　孝養舅姑　及遭姑喪家甚貧乏　斂殯無策　夫人斷頭髮而鬻之　以補喪具　其夫遘瘧難醫　再割其股而供之　回甦數月竟至不幸　夫人氣絕復甦者三　以禮終喪　言其孝烈　無愧古人　子魯元

宋夫人 住地全羅南道興陽郡豆原面金城里四
統三戶　貫礪山　以輿女　高興柳漢德妻　自幼天性賢淑　及嫁孝事舅姑　年二十五其夫病劇　幾至隕絕　夫人斫指注血　回甦數日竟至不幸　居廬三年　至誠奉奠　廢櫛茹蔬　持身愈嚴　一鄉觀感　子贊根

申夫人 住地全羅南道興陽郡豆原面禮會里三
統五戶　丁卯七月二十五日生　貫高靈　五衛將碩求女　金孟基妻　天性婉順　及嫁孝舅姑敬君子　必遵古禮　丙戌其姑遘瘧奄忽　夫人斷指注血　得甦一夜　壬辰其夫有疾　沉痼三年百藥無效　夫人祈天禱神　願以身代　將至氣絕　割股以進　以延時日之命　及至不幸　哀毁踰制三年素食　柴毁骨立　力治家產　孝養八耋老舅

敎育幼子　以奉厥世祠版　隣里感歎　至有士林狀報　子鎭華

咸夫人 住地咸鏡北道會寧郡彰孝面二里松洞
五統五戶　癸卯六月十日生　貫蔚珍　司果舜文女　申泰鎬妻　年才二十三　其夫早逝因卽從殉　以遂同穴之義　其烈行孰不欽慕　士林呈單　累有褒題　從子正甫系爲后

朴夫人 住地平安北道定州郡葛山面一里六統
二戶　辛酉五月三日生　貫密陽　安義林休鎭妻　素性貞烈　事夫極敬　年二十六　夫病沉重　嘗糞甜苦　割左手第四指　注血得愈　三日而復危　又割右手第四指　注血而得介然之甦　命乃在天　竟是湓然　卽欲下從　四日不食　里中長老咸萃勸諭曰從夫就義　善則善矣　見今膝下　有一女一男之幼穉　育之敎之　成立門戶　誠是大節云得聞此諭　心以然之　卽進米飮而起　今日子孫蕃衍　且多學問質行之士　人以爲夫人誠意所致云

孔夫人 住地全羅南道興陽郡豆原面金城里三
統八戶　甲辰十一月十九日生　貫曲阜　讚東女　孝行宋省三妻　自幼天性柔順　及歸宋門　家甚貧乏　克供甘旨　以養舅姑　其夫遘疾危

篤　夫人斷指注血　小頃回甦　顧謂夫人曰二子一女　善爲敎育　勿墜家聲　因卽不幸　夫人親自襲斂　殯葬以禮　誠奉凡筵　廢梳行素　柴毁骨立　不見天日　自稱未亡人　孝養老舅　敎訓稚子　人以謂孝烈雙全　子柱七

孔夫人 住地全羅南道興陽郡豆原面上垈里四統四戶　己未三月十五日生　貫曲阜　南悅女　通政仁同張鉉魯妻　天性純厚　婦德兼備　夫患背瘡　百藥無效　夫人吮血　齒牙盡落　病因卽差　後又病劇　藥無可宜　夜夢有一老人　來言曰爾夫神藥　井下草也　覺往求得　煎服少差　後夜禱天　有物墜前　拾而燈照　乃梟一首　湯而飮之　漸得快甦　此非天感其至誠耶　隣里咸稱　子諄汲

李夫人 住地全羅南道咸平郡永豊面城北面甲申正月六日生　貫咸平　咸豐君彦后　咸平牟大沃妻　儀範貞淑　奉舅姑以孝　事君子以禮　年十九奄遭夫喪　三日後欲投水下從　爲人所救　及葬之日　又復如是　舅姑寬喩　幼子呱泣　不忍遂意　一鄕稱嘆　事載邑誌及三綱錄　子載基

金夫人 住地全羅南道莞島郡古今面上亭里六統九戶　丙辰四月八日生　貫慶州　諡文簡號十淸軒世弼后　慶州李德潤（兪齋二十四世孫）妻　性本純孝　事舅以誠　年二十五　夫病危篤　治療萬方　未得回陽　誓以下從　感承舅訓　三年致哀　祭祀以禮　上奉下育　如夫在時　鄕里稱其孝烈　士林狀報　子根志

金夫人 住地全羅南道木浦府望雲面松亭里一統八戶　貫商山　相眞女　金海金致裕妻　天性孝順　善養舅姑　及夫病篤　醫藥無效　斫指注血　回甦三日　及至丁喪　哀痛氣絕　以老姑在堂　二幼在抱　不忍下從　及夫忌日　雍容自裁　鄕隣莫不流涕　士林呈報春曹　特蒙貞夫人職帖

安夫人 住地全羅南道木浦府多慶面東山里一統六戶　己酉六月二十一日生　貫竹山　通政壽彬女　陽城李愚得妻　素性貞烈　孝事舅姑　早喪所天　終保其節　鄕隣稱嘆　事載三綱錄　子麟九

鄭夫人 住地全羅南道海南郡場東面壯才洞二統一戶　甲寅五月五日生　貫慶州

順洙長女　南陽洪在三妻　年十六入于洪門　性行淑均　孝烈兼備　夫病危篤　裂指再三　注血以甦及其丁喪　哀毁旣絕　隣里欽服　事載儒林狀報　繼子鍾雄

朴夫人 住地全羅南道莞島郡古今面白雲洞二統十戶　庚申七月三日生　貫密陽　領相承宗后　慶州金達浩（諡文簡世弼十六世孫）妻　性本純懿　孝養舅姑　隣里以孝婦稱之　年二十夫病危篤　禱天願代　斫指注血　及至屬纊　誓欲下從　爲家人所救　不得遂意　喪祭以禮　敎養幼孤　完立門戶　人皆嘆服　子東化　承其慈訓　克敬克孝

朴夫人 住地全羅南道咸平郡大洞面水峴里丙子十二月六日生　貫密陽　允華女　潭陽鞠光鈺妻　年二十九　喪其所天　其舅又棄世　家貧如掃　依其稚子　每月朔望　省掃兩墳　雖風雨不廢　隣里歎服　有士林狀報　子濟植

朴夫人 住地全羅南道麗水郡雙鳳面珠巖里一統二戶　丙寅正月九日生　貫密陽　炳根女　金光鎭妻　新嫁未及三朔　遭崩城之痛　卽欲下從　以其前室二孩　養育靡托　節哀順變　撫養二兒　一如己出　完立門戶　人皆稱嘆　一面公議　至有特賞

吳夫人 住地全羅南道莞島郡古今面中木里一統四戶　丙午七月六日生　貫同福　諡文明葳十七世孫女　密陽朴魯贊（領相承宗九世孫）妻　素性賢淑　孝奉舅姑　有面里褒賞　年二十當其夫喪　誓欲下從　爲舅姑慰挽　不忍遂意　喪祭盡禮　孝養舅姑　如夫在時　或憐其早寡　勸以改節　便卽割耳　其非柏舟之烈乎　有士林狀報　恨未蒙褒揚之典

吳夫人 住地全羅南道莞島郡古今面上亭里二統三戶　丁未六月七日生　貫同福　諡文明葳十八世孫女　密陽孫殷俊（諡文孝順四十世孫）妻　年二十三　其夫得病　百方治療　未得回完　祝天願代　斫指注血　及至大寢　送終以禮　撫養幼孤　期以繼先　或勸改嫁　夫人正色大罵　將欲割耳　人皆驚歎　有士林狀報　惜未蒙褒典　子明國　亦孝奉夫人　人謂夫人之食報云

孫夫人 住地全羅南道莞島郡古今面莊峙洞一統五戶　庚辰三月十五日生　貫密陽　羅州丁若龍（兵判號月軒壽岡十五世孫）妻　性本賢孝　養其老姑　姑老遺矢　夫人嘗之　人咸曰孝婦　年二十七　不

幸夫逝 斫指注血 喪葬盡哀 祭祀盡禮 鄉里欽歎 有士林狀報 子學贇 一遵家規 孝養夫人 人謂烈之子孝也云

李夫人貴德 住地全羅南道珍島郡明今面七田里六統五戶 辛未二月十二日生 貫慶州 通政致東女 朴德培妻 夫病篤 血指續命 及喪盡禮無憾 顧三個幼稚 呱々在懷 不忍下從 辛勤撫養 竟以傳家 一鄉咸稱其賢 子鍾益

李夫人銀玉 住地全羅南道珍島郡々二面所浦里一統七戶 戊寅七月十六日生 貫慶州 貴祚女 朴日培妻 夫以長瘧沉痼數年 將至難救 暗操片刃 封股燒肉 和羹以進 卽見回完 至今偕老 受賞金

李夫人生奇 住地全羅北道珍島郡臨二面上萬里三統二戶 乙丑十二月二十九日生 貫原州 良良女 朴龍元妻 夫患瘧數年 禱天祈山 誠無不至 庚寅十一月十五日竟至屬纊 斫指注血 回延一晝夜 士林擧而聞官 子錫煥

朴夫人 住地慶尙南道梁山郡東面內松洞五統十戶 癸卯三月十一日生 貫密城 李鍾學妻 鍾學卽左政丞月城府院君論文孝號菊堂蒔二十一世孫 贈敎官號師古堂廷譯十一世孫 馨林子 夫人靑年寡居 不渝貞烈 養姪子爲后 克繼家聲 人皆稱歎

金夫人 住地慶尙南道梁山郡東面內松洞六統二戶 己未十月三日生 貫慶州 李鍾健妻 鍾健卽左政丞月城府院君論文孝號菊堂蒔二十一世孫 贈敎官號師古堂廷譯十一世孫 馨林子 夫人烈孝篤全 斷指救夫 吮血療姑 安貧治家 敎子成材 士林擧而聞官

金夫人 住地慶尙南道金海郡七山面陰法里一統八戶 乙亥三月五日生 貫金海 河成倫妻 年二十而嫁 夫病七朔 祈天求代 及殞斷指注血 卽爲回命 夫乃語其生平未盡之言 因復殞命 夫人再次斷指 無奈天命 竟作九泉之行 治終凡百 一遵古禮 孝奉兩親 猶勝夫在之日 及終祥之夕 竊飮鹽滷 欲從所天 適爲發見於舅姑 未得遂意 勤儉治家 以得成立 士林屢爲薦褒

金夫人 住地全羅北道長城郡南二面柿丁里 庚戌十二月二十日生 貫光山 羅鳳麟妻 年十七而嫁 二十有一 夫病危篤 裂指流血 回甦二日 又於舅病 適値嚴冬 竭誠求得生蛇水魚 竝得痊效 一鄉稱以罕世孝烈 事載湖南三綱錄

金夫人 住地全羅南道珍島郡明今面七田里十一統七戶 辛未五月十三日生 貫金海 龍贊女 朴林浚妻 夫病祈禱藥餌 靡不盡誠 無奈天命 竟至永訣 初欲下從 念其亡夫香火之永絕 率侄子秉幹繼後 無異己出 使之就學 竟以成家 蓋其嘉行善蹟 還有勝於一時殉烈

朴夫人梅香 住地全羅南道珍島郡府內面東外里五統六戶 丙寅十一月十三日生 貫咸陽 朴昌允妻 夫有難醫之疾 藥餌之供 祈禱之誠 靡不有極 及殞蒼黃操刃 再三斷指 以血注口 幸得回甦 一鄉擧而薦聞 屢蒙郡道褒題 子聖述

朴夫人浦山 住地全羅南道珍島郡智山面鸜鵒里三統三戶 癸丑十一月二十六日生 貫密陽 佐般女 曹善柱妻 嫁未數年 遭夫憑河之慘 哀號攀擗 將欲赴水從殉 隣里宗族 皆挽之曰 鶴髮在堂 遺血在腹 今君就義 舅姑奉養者其誰 亡夫續嗣者亦誰 死者有靈 寧可瞑目於地下乎 夫人乃幡然改悟 每當上食 恐或堂上之添哀 未嘗大聲而哭 菽水溫凊之節 尤勤於夫在之時 彌月解娩 幸得貴男 養親旣供子職 育孤又盡母道 子秉日痛其父之未得見養 事祖父母及偏母 亦以誠孝自盡 鄉黨以其母烈子孝 聞于朝 以蒙旌閭 事在湖南三綱錄

朱夫人 住地全羅南道順天郡黃田面亭村里一統四戶 甲午七月十四日生 貫豊德 崔漲俊妻 夫病危劇 斷指注血 口背蛇汁 殫誠救護 及喪治終凡百 一遵古禮 靡有不備 敎養兩孤 守成其家 一鄉嘖々稱嘆

朴夫人 住地全羅南道莞島郡古今面加馬洞里六統三戶 庚寅三月三日生 貫密陽 吏判諡文景號駱村忠元十五世孫女 監察金商祚妻 年才十九 夫病將危 割股煎進 及喪血泣骨立 居廬終制 慈母憐其早孀無子 將欲奪志 割耳自誓 永絕歸寧 取其姪子讓浩 撫育甚勤 鄉里咸稱今之朴氏 卽古之共姜 後値其夫忌日 山雉入厨 海魚躍門 以作祭需 蓋此氷雪之操 松栢

之節 可爲近俗婦人界模範

李夫人 住地全羅南道咸平郡新光面左也里
戊寅二月二十三日生 貫咸豐 子善
女 牟鍾表妻 年甫二十三 其夫臥病嘱婦曰我有
老母 無他兄弟 須善養吾母 以保吾家 因卽溘
然 夫人含痛忍哀 慰安姑心 其姑卽漢陽趙氏
青年作孀 織紝資生 以成其家 享年六十二而卒
李氏時年三十二 賣庄鬻財 治終盡禮 有遺腹子
福源 辛勤保育 擇師敎育 悠成大器 湖南士人
無論知與不知 擧稱姑婦雙烈 世所罕覩

鄭夫人 住地慶尙南道金海郡生林面鳳林里
戊辰八月十四日生 貫東萊 倫承女
叅奉徐泰佑妻 事姑甚孝 一日姑崔氏 以櫻桃不
實 嘆曰吾年已暮 未見此實而死 夫人自聞此
言 日祝樹下 同年十月 摘櫻獻姑 鄕論咸稱至
孝

朴夫人溪同 住地慶尙南道咸安郡安道面
岱洞里八統六戶 甲子十二
月五日生 貫慶州 李墩妻 行卷纔葺 夫因風疾
滿身潰瘤 百藥無效 乃搆土幕一間 使之居接
西東縫春 以供其食 臥起動作 扶護愈勤 去丙

戌 氏年二十三 夫曰緣我病廢 誤了平生 此非
人情所爲 且爲歎年圖活 轉至鎭安長水等地 乞
食度了 一日棄其所藉蓌席 間行隱身 意謂他鄕
生疎之地 逃匿其身 氏必改嫁他人 以結前頭好
緣 氏復到該地 叩地呼天 竭力追跟 至暮始逢
且喜且哭曰一醮之義 死生與同 復奚適爲 返于
舊居 晝夜祈天 誠無不至 天亦感誠 幸而保命
兩目已槁晴 足亦無踵 每當便尿 必抱負以出
兩手無指 食必替執其匙 至今三十餘年 尙如一
日 似此至誠毅烈 振古罕有 一鄕爲之竪石表烈
受褒賞金

朴夫人 住地慶尙北道豐基郡臥龍面奄峴里
己巳生 貫潘南 齊利女 孫容謨妻
年十九而嫁 未及于歸 聞其夫病報 卽到僊家
總謁舅姑 仍換着常服 煮粥煎藥 必以自手供進
翌夜其夫別世 朴氏解髮痛哭 未幾卽止 以好言
慰其舅姑 仍請曰不勝困憊 願欲退宿越房 舅姑
憐而許之 至雞鳴聞有嘔吐之聲 舅姑驚往視之
猶能起身 來臥於尸側 仍爲隕命 卽庚寅十一月
十三日 乃於新房廂底 得一封紙 信石餘末 粘
于紙面 且裹衣末段 尙有藥封結痕 必自親家

頂藏而來 以死自處者也 至五日成服 顔色如生
無一点尸水 公議齊發 聞官蒙褒 合葬于奄峴南麓

卓夫人 住地平安北道定州郡南面四里 乙巳
生 貫光山 胤之女 海州鄭南碩妻
早年崩城 仍卽從殉 事聞于朝 以蒙旌閭

石夫人 住地平安北道定州郡濂坊面下里 己
巳生 貫忠州 宗昊女 白川趙基恒
妻 行卷數朔 奄遭崩城 忍溘苟延 孝養其王舅
與寡姑 世稱孝烈雙全 系子周鉉

金夫人 住地平安北道定州郡馬山面四里 甲
寅生 貫全州 義永女 延安金昌堰
妻 夫冲年疾革 斷指灌血 及其丁喪 哀毁踰節
忍性苟延 撫養在襁之稚叔 成娶生六男 以其三
男周元爲嗣子 一鄕咸稱其餘蔭

李夫人 住地平安北道定州郡東州面下一里
己酉生 貫慶州 南周女 延日承錫良
妻 年十八成親 歸未數朔 夫病甚危 血指回命
及遭崩城 顧念前室之幼子 忍性苟活 撫養成家
庚戌受褒賞金 孫道舜

白夫人 住地平安北道定州郡伊逢面三里 貫
水原 璣濟女 溫陽方在源妻 自嫁

以後 孝舅姑敬君子 誠無不備 及夫喪赴水下從
一鄕無不極口稱烈 系子聖模

具夫人 住地慶尙南道釜山府邑內面校洞七統
五戶 丁未三月十日生 貫昌原 以
烈行 庚戌受賜金

柳夫人 住地全羅北道全州郡助村面可連里三
統七戶 己丑六月十五日生 貫全州
完山伯濕后 保社功臣幸老十世孫女 夫病斷指注
血 回甦四日 及喪期欲下從 其舅泣諭曰子與婦
俱死 我將疇依 夫人不忍就義 終舅之年 孝養
不怠 事聞于朝 贈貞夫人職帖 幷蒙旌閭

李夫人 住地全羅北道金溝郡西道面大福里二
統二戶 己丑十二月七日生 貫全州
懷安大君芳幹后 號錦南溥十四世孫女 叅判崔翰
振妻 自孩提孝誠卓異 及弁事舅姑承君子 純執
婦道 夫病沉劇 以指血股肉 幸得回甦 累登鄕
薦 事載三綱錄

姜夫人 住地忠淸南道藍浦郡漩田面小山里
乙卯八月五日生 貫晋州 叅奉朴基
然妻 偲母積年病臥 眞膳美餅 花蟹魚鰕等物
隨意必供 不下古之氷鯉雪笋 及喪啜粥面哀

以遵禮 按月展墓 卽地泣血 草亦爲之盡枯 後值夫病 汲水禱天 願以身代 割股作粥 回命延壽 士林屢薦 褒題成軸

李夫人 住地忠淸南道鴻山郡內山面鹿礪里三統五戶 癸亥八月一日生 貫韓山 號牧隱稿后 朴弘鎭妻 自幼無托 持身有度 年已過笄 嫁于朴門 未及有育 值乙酉歲歉 輩々生活 翌年八月 新粮未登 柿子初紅 夫於久飢之餘 食柿見滯 因病一日而遽作厚壞 喪葬等節 一從禮制 且語人曰夫死從殉 義雖當然 吾所不行者 正爲祀事無傳 必求嗣而奉之然後 乃可瞑目 且夫飢婦飽 是豈所敢 至今二十餘年 日食三匙而止 獨處冷房 神色如常 似此烈性 今古罕有

金夫人 住地忠淸北道沃川郡安內面西大里 甲午十月十四日生 貫光山 庠洙女 張益善妻 壬子三月二十七日 其夫病逝 夫人躬檢襲斂 是夜潛入寢室 飮毒而殉 士林方議堅石表烈

李夫人 住地慶尙北道興海郡杞溪面高尺里 壬子五月十五日生 貫月城 金奎憲妻 夫病瘧跨年 漸至難救 割股作膾 詐以他肉供卽見瘳 士林屢薦 事載三綱錄

崔夫人 住地全羅南道唐津郡古邑面曳洞三統一戶 己卯十二月十六日生 貫朗州 淑女 姜應夏妻 年二十二 未及有育 奄喪所天 喪葬凡百 極盡禮制 三年之內 不分寒暑 必朝夕徒跣 登墓而哭 預防乾水 親除雜草 以護幽宅 事舅姑以孝 至今二十餘年 未嘗少懈 舅以手腫 將至難治 號泣禱天 以口吮液 遂得完蘇 自此隣近婦女 聞而感化 咸歸善仁

尹夫人 住地全羅南道咸平郡海保面月峴亭 丙寅四月十日生 貫坡平 應喆女 叅判高洪鎭妻 年十七而嫁 奉養七旬舅姑 極盡以孝 翌年夫嬰疾濱危 割股斷指 天命無奈 竟作泉臺之別 潛欲下從 不知去處 舅追搜其後 勸誘萬端 不得直情遂意 臨喪致禮 以閱三霜 後值舅病 禱天祈神 誠無不至 及喪治終凡百 一遵古禮 甲午亂有悖類 欲强奪其志 以死自誓 凜若秋霜 無賴輩擧皆戰栗而退 一鄕擧而聞官 屢蒙褒題

李夫人 住地全羅南道靈岩郡終南面新安洞一統六戶 丙辰正月十五日生 貫慶州 世烈孝 中其火毒 永爲終身之疾 聞者無不咸稱其罕

寬甫女 恭奉崔文洪妻 年十六而嫁 養其鰥舅 誠無不至 舅常嗜膾湯 曉頭因潮漲魚登 必躬往漁村 買歸以供 每值生辰 常爲之力辦得魚然後始爲進飯 其於常時 盤或無魚 終日帶愁 不能自安 舅有疾 忽願雉湯 此是倉卒難求之物 齋沐祝天 至誠所感 飛雉入厨 取而湯進 越三日又願鼈湯 此亦難得 有浮雉者 彷徨庭際 泣祝良久 有鼈自空墜池 取而湯進 及病危 築墳後園 晝夜致誠 期欲見差乃已 如此孝婦 今古罕有 屢登道薦

申夫人高靈 住地全羅南道順天郡道里面德興里三統四戶 壬寅三月三日生 貫高靈 全元載妻 姑患疽屢月 口吮獲差 後當痢症 亦盡誠得差 臨終又爲斷指割股自本面 有杯盤之賞 又爲薦報郡道

尹夫人 住地全羅南道靈岩郡北一始面長嶝里二統九戶 庚申六月七日生 貫海南 號孤山善道七世孫女 孝行議官柳萬烈妻 夫病積年 嘗糞試藥 誠無不至 及當偲姑病重 嚙指流血 調藥灌喉 祈天求代 以得回命延壽 癸卯十月 火入祠堂 將至顚覆 冒煙入堂 奉祠裹裙而出 中其火毒 永爲終身之疾 聞者無不咸稱其罕世烈孝

曺夫人昌蒲 住地全羅南道珍島郡明今面七田里三統一戶 辛酉三月十八日生 貫昌寧 國承女 朴鍾秀妻 行卷未幾 遽當天崩 決欲下從 念其老舅姑在堂 强忍以生 日夕奉慰 甘旨之供 未嘗告乏 率養其從子昇浚 視若己出 敎以義方 得成其家 似此賢婦 可謂一鄕罕有 事在湖南三綱錄

金夫人 住地全羅北道珍山郡北面鶴坪里二統二戶 癸亥三月一日生 貫光山 李致老妻 以烈行 受表彰金十圍

朴夫人 住地全羅北道金溝郡南面大下里四統九戶 甲辰十二月十二日生 貫密陽 金官洙妻 夫沉病三年 供藥無路 乃割股煮粥以得痊效 更延一朞而歿 以此薦聞 受恩賞金

安夫人 住地全羅北道金堤郡公洞面蠶嶺里四統五戶 丙戌十月七日生 貫順興 金鳳基妻 往在乙巳 夫得疾沉重 每夜禱天 願以身代 同年七月十五日 竟遭崩城 將欲同逝 爲其遺血在腹 不忍就義 含寃過了 同九月 果

生奇男 名曰鍾喆 敎養有方 克續夫後 輿論咸稱烈婦

洪夫人 住地全羅北道扶安郡乾先面冠洞里二統一戶 乙丑九月十二日生 貫南陽

鍾龍女 劉春烈妻 夫有疾將危 汲水禱天 願以身代 斫指注血 以延三日 爲其七旬舅姑 一個稗女 不忍從逝 强忍其性 治終居喪 一以盡禮 鄕論齊發 以聞于官

金夫人 住地全羅南道木浦府嚴多面野里二統四戶 甲子十一月二十一日生 貫金海 主事忠州池泓錫妻 姑病醫云加母魚爲藥 往泉祈禱 魚忽躍出 供以得效 夫病嘗糞斷指 回甦三日 及喪哀毁踰禮 一鄕稱其孝烈

姜夫人 住地全羅南道木浦府三鄕面芝山洞二統九戶 戊戌八月二十六日生 貫晋州 泰賢女 通政濟州梁聖杜妻 青年寡居 年至五十 奉先祭後 敎子課孫 克紹家聲 其烈行人咸稱嘆 子石潤

金夫人 住地平安北道定州郡南面三里八統三戶 丁卯七月十日生 貫南陽 聖哉女 光山卓昌昊妻 孝烈兼備 年十六 奄哭崩城 葬祭以禮 養其老姑 極盡誠孝 鄕黨稱善 癸巳特蒙奉曹褒奬 繼子取行

金夫人 住地平安南道孟山郡元面貞女洞七統三戶 戊申十二月二十八日生 貫河陰 金敬夫妻 素以淑德 克守壺範 二十歲 遭夫喪 矢以靡他 堅守貞節 隣居凶鰥 敢生强暴 突入挽乳 驚起叱呼曰 凶漢所挽 不可以存 拔刀割乳 卽地氣絕 半晌更甦 面里薦報 道郡褒賞 非止一再 自郡改稱里名曰貞女洞 庚戌受賞金

朱夫人花峙 住地全羅南道順天郡下沙面大垈里一統八戶 丙寅正月十三日生 貫綾城 金海金容琰妻 吏正贈吏判謚文愍號濯纓顒孫十六世孫婦 稟性溫柔 善奉君子及夫病篤 割肉煎進 斷指注口 回甦厥日 及喪一遵禮制 居常哀痛 一如初喪 人莫不感嘆

林夫人 住地全羅北道萬頃郡北二面知逃里六統一戶 庚申十二月九日生 貫兆陽 嚴仁局妻 素性至孝至烈 舅病危劇 裂指注血 及喪哀毁逾制 又喪所天 居廬三年 其孝烈一鄕咸稱

金夫人 住地全羅北道扶安郡南上面大章里二統八戶 庚戌七月二日生 貫扶寧 吳國鎬妻 性本賢淑 自幼至孝 及事舅姑 一以至誠 年纔十八 姑病沉重 再注指血 以致神效 士林累薦營邑 有嘉尙之題 達于禮院 子海旭亦 趾其美

沈夫人 住地全羅北道萬頃郡東二道面新興里一統八戶 丙戌八月二十七日生 貫青松 監察文錫昌妻 性本貞淑 孝事舅姑 敬奉君子 夫病甚篤 百藥無效 祝天願代 時唯冬寒 欲食生魚 往井禱天 氷忽自解 尺魚躍出 進供病口 延命數日 及喪哀禮竝盡 鄕里咸稱

金夫人 住地平安北道義州郡玉尙面三下洞八統一戶 庚寅十二月二日生 貫延安 進士殷喆曾孫 利學女 年十六 嫁于朴昌坤 昌坤亦烈女汝南車氏之五世孫也 翌年春 染疾方熾 舉家委痛 夫人獨自救病 晝宵不怠 其舅先沒 繼以夫死 哀毁踰節 乘夜自縊 家人惟而覓救 經夜乃蘇 其姑亦沒 惟有一幼嫂弟 夫人哀呼不絕曰 吾今從死 孤弟無依 家聲永絕 苟延時日 喪葬備禮 續春資生 養成其嫂弟 遂成門戶 孝烈其行一鄕咸頌 庚戌受賜金表彰狀 金固其節 朴寶其行

金夫人 住地平安南道龍岡郡鳳峴面卯山洞丙辰十月十一日生 貫義城 贊成謚文敬號慕齋安國十世孫 秉珪女 平昌李時鳳妻 十八歲 遭其夫喪 卽欲下從 舅姑及渾家 晝夜常守 暫不得隙 大祥之日 又期下從 渾家守如前日 終未遂志 貞烈自守 孝養舅姑 勤儉紡績不墜家業 面里薦報 辛亥受賞金

李夫人 住地平安南道順川郡麟洞面靑下洞七統三戶 甲戌二月八日生 貫龍仁 致幹女 交河盧觀壽妻 其夫沉痼逾年 祝天願代及危斫指注血 復延一日之命 面里薦報郡府 有褒題 自京約所 記載三綱錄 庚戌受賞金

姜夫人 住地平安南道孟山郡廣泉面龍下洞三統五戶 己酉九月十六日生 貫晋州 元八女 趙基嚞妻 素性貞靜 操行卓異 夫病將危 斷指注血 早年寡居 竭誠奉祀 列郡士林公報郡營 至聞禮曹 庚戌受賜金 子興珪 承襲家行 奉親極誠 乃母乃子 旣烈且孝

印夫人 住地平安南道龍岡郡吾井面直洞三統四戶 癸酉十二月十三日生 貫喬桐

聖璉女 林鏞弼妻 素性貞淑 事親以禮 及嫁事舅姑至孝 承順夫子 二十六歲 夫病危篤 裂指注血 喪葬盡禮 凡百云爲 允合婦道 一方儀表 六親咸頌

尹夫人 住地平安南道順川郡五灘面兩浦洞十三統一戶 丁丑八月十三日生 貫坡平 崔祿熙妻 性本幽閑 必敬必戒 無違婦道 及夫病沉痼 夜則祝天禱神 晝則忘食廢櫛 病漸濱危 斷指注血 須臾延命 自郡闡揚 記載三綱錄 庚戌受賞金

金夫人 住地全羅北道全州郡草谷面長才里三統三戶 丁丑六月七日生 貫慶州 叅奉張奉圭妻 姑病數朔 指血股肉 得致平復 屢被道啓

河夫人 住地全羅北道金溝郡南面院堂里一統六戶 乙巳五月九日生 貫晋州 嘉善金敬權妻 姑病六年 祈天願代 及殞血指回甦 延至數日 居喪致哀 一如禮制 事聞于朝 特蒙貞夫人職帖 事在三綱錄

張夫人基巡 住地全羅南道光陽郡玉谷面大里五統八戶 己卯四月二十五日生 貫仁同 尹正植妻 事姑饌舅 寒煖甘旨 疾病侍湯 必以養志爲主 又從而勸勉其夫 夫亦盡孝 鄉里無不稱善

張夫人 住地全羅北道興德郡二南面月坪里一統一戶 戊午七月十日生 貫興城 奎錫女 李根采妻 丙子親家父母 方嬰染疾 救護無人 罔夜馳往 力救獲差 甲午夫以匪擾之訛言 方在橫罹 夫適在外 軍人執舅而去 哀號追泣 備盡至誠 軍人感服 郡守憐視 卽爲蒙放 壬寅舅有重病 侍湯奉養 始終如一 一鄉褒其誠孝 至徹天陛

張夫人 住地平安北道龜城郡嵐洞面內谷里三統一戶 丙午八月二十四日生 貫安東 夢璜女 安弼國子婦 安孟植母 年十六而嫁甫三年 奄失所天 孝養其舅 誠無不至 舅於喪明之餘 積冤成疾 連試方藥 終無其效 乃挈刀刺股 以血灌口 立卽見差 自後元氣未充 恒多不寧 幸賴孝養 享年七十而終 及喪哀毀過度 歠粥面哀 以閱三年 盖其事舅之道 不弛寸草之心 爲夫之烈 不渝氷玉之節 且況勸儉殖產 睦於宗族 和於隣里 輿論所發 屢有薦聞

全夫人 住地全羅北道扶安郡乾先面木下里四統五戶 戊午正月三十日生 貫天安 瀷龍女 金商明妻 年十九而嫁 不過一月 姑有沉疾 竭誠侍湯 竟乃奄忽 未幾日 偕叙兩人一時俱逝 又幾日 其夫又暴死 斷指割股 誠無不至 天亦不慫 永作九泉之別 盖其琴瑟恩情 纔爲七個月 卽欲從殉 爲念老舅在堂 代子爲孝 便同已出 嗚呼全氏稟命 何如是其薄 烈行何如是其壯 聞者無不痛惜

金夫人 住地全羅北道興德郡二南面笠田里二統八戶 戊寅生 思潔女 吳冠鎔妻 年十八而嫁 事舅姑和妯娌 如生親如同氣 無或有違 夫得疾濱危 血誠救護 祝天願代 斷其手指 兩次注血 精神稍同 暫若未病者然 未一週而永逝 天命奈何 於是乎拒絕食飮 不離尸側殯服纔成 語家人曰 夫死婦從 義固當然 從容化去 士論齊發 屢爲薦聞

金夫人 住地全羅北道益山郡南二面前東里一統五戶 貫扶安 安敬默妻 年十五而嫁 甫二十二 奄喪所天 決意下從 宗族老少齊會力挽 以謂在襁乳息 無母難育 縱欲取義獨不憐亡夫之遺血乎 夫人聞此而含慟忍生 但以育孤寓心 不意無賴輩 乘夜作黨 欲加强暴 卽倒身投水 自潔而逝 聞者無不驚嘆

金夫人 住地全羅北道金堤郡白石面玉井里一統六戶 貫安東 金時鉉妻 自髫齔事父母 一無怡志 及笄移孝舅姑 甘旨之供 溫凊之節 惟以順適爲主 其夫亦至孝 親喪三年 侍墓終制 居喪凡百 一遵其夫 未嘗少懈 後值夫病危 割股和粥 果得神效 以享永年之壽 鳴呼金氏 可謂孝且烈

南夫人 住地全羅北道群山府米面新村 丁巳四月八日生 貫宜寧 趙東曒妻 東曒卽刑議夏明六世孫 氏早寡喪貧 孝奉老舅 于今三十餘年 未嘗少懈 可謂孝烈雙全

李夫人 住地全羅北道茂朱郡柳加面眞源里二統八戶 丁酉三月六日生 貫慶州 金道元妻 年二十三 夫夭歿 遺言曰君幸苟活 求嗣立后 以奉先祀 死可瞑目云 及其居喪三年 不啓齒不櫛髮 率其族人之子 爲嗣成娶 僅有一嗣而亦早歿 姑婦相依 敎兒從師 以得成家 輿論咸稱瓦礫中鐵石 蓬蒿中芝蘭

宋夫人 住地全羅北道全州郡雨林谷面龍山里
一統五戶　丙申十一月二十三日生　貫礪山　諡貞肅松禮后　恭判李準模妻　夫病　以指血股肉　得復回甦　事聞于朝　特贈貞夫人　竝有旌閭之命

許夫人 住地全羅北道井邑郡西二面三山里二
統五戶　丁卯十一月二十一日生　貫詩山　鳳植女　孫昶植妻　夫以輪症　委臥三朔　百方治療　誠無不至　及危連夜禱天　再次裂指　幸得回陽　自是顏色憔悴　元氣漸竭　一朝不病長逝　士林擧而屢籲于官

蔡夫人 住地全羅北道金堤郡木淵面長信里一
統七戶　貫平康　諡景平松年后　主事李德求妻　年十四而嫁　夫病割股煎粥　回命五日　天命不脩　幽明分路　于時氏年二十二　思欲從容就義　念其老姑在堂　遺血在腹　强忍以生　孝奉其姑　敎養其子　竟以成家　事在續修三綱錄

康夫人 住地全羅北道任實郡下東面泉洞　丙
辰十二月二十八日生　貫信川　錫胤女　宋鎭伯妻　成婚八朔　夫病濱危　禱天致誠　血指續命　不幸永訣　因欲從殉　老舅誡之曰汝若

致死　吾將誰依　於是回心强忍　終舅之年　極盡其孝　事在三綱錄

權夫人 住地慶尙南道咸陽郡馬川面鯉中洞五
統四戶　乙丑八月十日生　貫安東　李希賢妻　年當十九　出嫁李門　孝事舅姑　及其夫病　斷指注血　祈天願代　回甦三朔　及丁喪哀毀過度　養子繼后　完立門戶　孝烈雙全　人所感歎

金夫人 住地黃海道鳳山郡西湖面一里弘洞八
統一戶　癸丑九月十三日生　貫光山　金光玟妻　光玟卽養允子　漢明孫　恭奉碩崇十二世孫　佐翼功臣好衡十七世孫　氏年十七而嫁　舅姑旣老　夫有沉疾　長在牀褥　每於定省之餘　侍湯等節　盡誠竭力　兼又勤勉產業　寢食無遑　十八遭舅喪　哭泣不絕　葬祭以禮　二十三　又丁姑憂　哀毀之節　殯窆之禮　一如前喪　至三十五　長

病家夫　賴其供旨調湯之誠　延至十八年而天命有限　淹然長逝　廬墓三年　不盥不櫛　其柴毁骨立之狀　人所不忍見　及闋服　篤於殖產　終以拔貧成富　人或稱其孝烈　卽曰有名無實　還是獲罪于天　輒加以怒　自是寥然無稱於世　緣家夫病廢　不能有嗣　乃以五寸姪淳萬爲后　亦能遵守母訓　文藝早就　孝友兼備　蔚然爲一鄉翹楚

呂夫人 住地黃海道殷栗郡北上面東谷洞四統
二戶　壬午三月十三日生　貫咸陽　大鉉女　景寬國妻　出嫁八朔　奄失所天　固守貞烈　孝奉偏姑　鄕里稱頌　受表彰狀

朴夫人 住地平安北道熙川郡長洞面館里五統
一戶　庚辰正月十三日生　貫密陽　尙範女　錫環妻　年才二十五　夫病沉劇　殫誠侍湯　祈天願代　不幸永訣　盡禮居喪　每當冬雪親自掃墓　名節必製新衣一襲　以焚墓前　且於宗族鄕隣　親睦竝至　頗有女士之風

車夫人 住地平安北道雲山郡城面南山里松門
洞一統八戶　壬子十月七日生　貫延安　載福女　李學彬妻　出嫁三載　遭舅喪　盡哀如禮　夫病甚重　晝夜祈天　願以身代　及當屬纊斷指注血　回甦月餘　死欲同歸　緣其老姑苦挽　未得就義　孝奉十餘年　姑亦逝矣　喪葬凡百殫誠無憾　占地堅碣　育孤成家　眞罕有之烈行　庚戌受賜金表彰狀

林夫人 住地忠淸南道韓山郡南上面昌外里六
統八戶　己未八月二十日生　貫羅州　禮洙女　許寫妻　年十八出嫁　翌年正月　夫得疾難醫　祈天禱地　誠無不至　斷指注口　立卽見甦一鄕無不稱嘆

張夫人 住地忠淸南道韓山郡南上面昌外里
丙申十月十八日生　貫仁同　萬基女　許崆妻　年十六而嫁　孝奉舅姑　極執婦道　夫方病臥累月　忽因回祿之災　家屋將至沒燒　冒入火焰　負夫而出　雖得救命　全體被爛　回甦無路　醫云人肉羹爲藥　卽割股和羹　立見其差　似此烈行　振古罕有　士林薦聞　屢蒙褒題

吳夫人 住地平安北道博川郡東面都桃味里六
統六戶　庚辰五月七日生　貫海州　察訪克賢女　金在弘妻　年十五而嫁　同六月　其夫別世　家勢至貧　亦無一點血肉　至今二十年不渝貞烈　篤尙勤儉　以成其家　庚戌受表彰狀及

賜金

元夫人 住地平安北道龜城郡蘆洞面內谷里二統三戶　乙酉生　貫原州　一克女

安以大妻　生有異性　父得疾濱危　醫云鮒魚汁最效　時值嚴冬積雪　求鮒無路　鑿桓氷上　晝夜號泣　鮒魚數尾　剖氷躍出　進供卽瘳　及嫁事舅姑與君子　一以誠敬爲主　其姑許氏　沉病數年　曾不離側　嘗糞裂指　竟以救命　又於中年　夫累月沉病　晝而訪問醫卜　夜而露禱星月之下　忽於夢中神人來敎曰得服人血然後　可以差病　卽爲剚股出血　灌口回命　年至五十有三　夫又以寒熱之症洟劇沉綿　奄忽棄生　號天哭擗　達夜不寐　語其二子曰汝父治終凡百　善爲周旋　無或有憾　伊日辰時　溘然卽逝　以遂同穴之義　士林薦其孝烈屢蒙繡衣及道伯褒題

柳夫人 住地全羅北道鎭安郡南面石田里一統八戶　壬戌六月一日生　貫文化　金鼎泰妻　誠孝甚篤　舅病汲水祈天　嘗糞驗差　及喪治終凡百　一以遵禮　姑病思食鯉　忽有魚商負鯉適到　進供卽效　又於臨終　裂指灌血　以得回命　事君子　一以和順爲主　終身不懈　隣里無不稱嘆

李夫人 住地平安北道雲山郡曲面豐中里中興洞　乙丑十二月十五日生　貫遂安

基烈女　白昌銓妻　天性貞淑　事舅姑奉君子　必以盡誠　夫病試藥　寢不安食或廢　及喪盡哀盡禮　敎養孤子　得成其家　一鄕無不稱誦　子南瀚

金夫人 住地平安北道雲山郡曲面豐中里中興洞三統九戶　戊辰五月二日生　貫慶州　雲鳳女　白允璋妻　自嫁以後　喫貧僅生　夫沉病積年　夜必禱天願代　屢欲斷指　緣其老姑之苦挽　不能拒命　及喪哀毁氣絕　廬墓終制　不食菜果　事老姑亦以盡孝　以此登聞　庚戌有表彰賜金　固辭不受　似此夫人　可謂克孝克烈克廉

高夫人 住地平安北道雲山郡東面龍湖里浮興洞　辛亥生　貫濟州　孟孫女　金禮甲妻　事舅姑極孝　及歿愼終凡百　一以如禮　緣於貧窶　移居陽德　猝遇夫病　祈天號泣　願以身代及其不淑　恐其旅土孤踪　或被强暴之辱　晝夜阨涉　挈孤兒還故鄕　遂復完立門戶　一鄕欽歎

任夫人 住地全羅南道寶城郡蘆洞面馬山里四統二戶　癸亥十月十五日生　貫冠山

洪緖女　孫基成妻　基成卽左尹處海玄孫　工議昌櫂曾孫　嘉善璋煥子　年十四而嫁　翌年其夫病篤　血指回命　及喪廬墓終制　傭織爲業　買土數區　以爲舅姑菽水之供　且爲親家父母　別置位土　以此登聞　蒙賜金　事載本郡邑誌及三綱錄

崔夫人 住地全羅南道靈岩郡北一始面長嶝里二統九戶　庚子生　貫全州　號烟村　德之十六世孫　亨秀女　贈叅判柳寅鎭妻　其夫有疾　晝夜潔體　禱于七星　少得差效　越七日又爲添沈　斫指灌血　回甦三日　及喪廬墓終制　以盡其禮　後其舅姑　沉病四年　嘗糞試藥　時或負行庭內　使之忘病　及丁兩艱　侍墓盡禮　一如夫喪時　撤奠翌年之丙子六月十八日　卽其亡夫忌日　暗夜飮毒　奄然長逝　士林屢薦　以蒙掌禮院褒題事在湖南三綱錄

姜夫人 住地全羅南道順天郡道里面橋項里四統九戶　辛巳八月十九日生　貫晋州　同中樞周元女　尹行達妻　其夫疾篤　血指續命　及歿但有二子　尙在襁褓　意欲從殉　家人見幾苦挽　乃幡然而改曰君子之死　我欲判命以從　顧念屢代香火　委託無處　兩個血塊　鞠養無方　姑不如苟活度了　勤儉治生　遂得成家　士林聯牘　以登春曹　蒙贈淑夫人

孫夫人 住地全羅南道寶城郡蘆洞面竹峴里一統一戶　壬子十一月七日生　貫密陽　永訓女　朴重孝妻　其夫有疾　設壇祝天　求以身代　以得痊效　後當病劇　斷指回命　延至三日　居喪結廬墓下　以過三霜　或自本第　乘轎還廬　必有鬼火前導　以此登聞　蒙賜金　事載本郡邑誌及三綱錄　氏子婦李氏　亦以早寡　貞信自守　一如其姑　世稱雙烈

張夫人 住地全羅北道全州郡雨林谷面三山里一統十戶　甲子三月二十五日生　貫仁同　諡文康號旅軒顯光后　叅奉李炳仲妻　夫病血指得甦　年才二十六而歿　烈何其壯　命何其短　士林屢稟府郡

洪夫人 住地全羅南道海南郡花二面可坐里　貫南陽　基彥女　趙炳允妻　生甫八歲　蚤失所恃　長於伯父前主事洪仲彥膝下　十七出嫁　越三年夫罹病　百藥無效　遂至殞絕　以槌木碎指　急注屍口　少頃吐氣回甦　言語自若　食飮如前　延過三日　竟作泉臺之行　再爲碎指注血

未見其效 時入屍房 吮其口鼻間屍汁 以之淸潔
哀號擗踊 絕穀欲盡 舅姑以好言 百方慰誘 答
曰女子之身 夫死獨生 義所不當 願父母安寧遐
壽 且於諸姑伯叔許 各以囊襪分給 示以不忘
且以新嫁衣服 須裁其身後諸具 奄然而逝 是夜
雷聲動天 星月無光 出柩時 靈旌始欲不動 强
而前向 見者無不嘆泣

李夫人寶例

住地全羅南道順天郡道里面
橋項里 庚午正月十八日生
貫慶州 尹榮皜妻 生而端粹 及嫁孝舅姑敬君子
諸般善行 無有不備 事聞于朝 特蒙淑夫人榮典

朴夫人

住地慶尙北道義興郡縣內面倉洞三統
十戶 壬辰生 貫月城 顯玉女 申
泰良妻 夫病急 斷其無名指 以血糊吻 合眼纔
開 欲醒未醒 又以第五指 連次斫注 命限已窮
竟至無奈 乃就臥屍側 絕食四日 從容而逝 士
林薦聞 以蒙褒題

盧夫人

住地慶尙北道義興郡缶南面大栗里三
統九戶 辛巳五月十二日生 貫光州
成基女 洪燦修妻 夫有奇疾 至誠調護 不遑寢
食 拖至七八年 一如其初 及危篤割其股 詐以

唉之 立卽見瘳 且其割處 不旬日而勿藥自效
蓋此烈行 振古罕有

申夫人

住地慶尙北道義興郡小首面缶々洞一
統五戶 癸丑六月十六日生 貫平山
朴永植妻 永植年方十一 與申爲配 翌年不幸早
夭 夫人以死守烈 以孝事姑 家勢赤立 姑又長
病十年 昕夕負抱 乞隣供旨 終其天年 輿論稱
其孝烈 郡有偉賞之饌 朝有恩賜之金

蔡夫人

住地平安南道雲山郡古面牛下里白龍
洞 癸丑六月十二日生 貫仁川 天
光女 鄭尙基妻 年才二十三 夫有奇疾 晝夜祈
天 願以身代 及喪哀毁極盡 笑不見齒 食不近
肉 敎養幼孤 完立門戶 以此薦達 庚戌受表彰
賜金 固讓繳納 可謂烈而能廉

尹夫人

住地平安北道雲山郡新面利下里檜木
上洞十三統四戶 辛亥八月三日生
貫坡平 繼玉姪女 李鳳希妻 夫病甚危 日夜禱天
願代其身 及喪哀毁踰禮 不櫛髮不見齒 以閱三
霜 待其媳妹 極加友愛 未嘗有間 家雖至貧
孝奉舅姑 力辦甘毳 誠無不備 後值終天 居喪
致哀 一以如禮 忍飢勤績 占地具碣 晩年殖產

箱饒 多以散財恤貧 以靑年孀婦 非徒孝烈已强
於人 其媳家樹立之功 如斯其壯

朴夫人

住地黃海道殷栗郡北上面後家樂洞二
統八戶 庚午二月五日生 貫潘南
致儉女 洪性道妻 其夫得病 晝夜侍湯 不幸永
訣 孝奉其舅 必以盡誠 有病甚危 割指注血
旋卽見甦 如此孝婦 世所罕有 庚戌受恩金

文夫人

住地平安北道寧邊郡白嶺面牛峴里
壬戌十月六日生 貫南平 以孝婦
受完文

安夫人

住地平安北道雲山郡城面草下里鷹峯
洞三統四戶 丁卯四月二日生 貫順
興 東稷女 李秉度妻 年二十三 親父得疾濱危
罔夜馳往 出溪沐浴 禱天願代 且入厨下 以刀
割股 連次納口 旣而還蘇 延至十年 庚戌受恩
金

李夫人

住地忠淸北道文義郡一淸面達溪里二
統六戶 乙巳三月二十八日生 貫全
州 臨瀛大君璡后 姜熙榮妻 年甫二十 夫有沉
病 汲水禱天 願以身代 及喪初欲同殉 爲念老
舅姑在堂 遺孤在腹 含忍苟活 果得生男 卒以

成就 以續後嗣 孝事舅姑 甘旨不乏 極盡其孝
人譬之於陳孝婦 事載續修三綱錄

李夫人

住地忠淸北道文義郡二道面蘆洞三統
四戶 庚午生 貫固城 左相謚襄憲
號容軒原后 朴魯泰妻 夙有懿範 事舅姑甚孝
乙巳春夫病滿三朔 殆至難救 竭誠救護 不遑寢
食 及終葬在家近之地 恐其七旬老姑 哀慟氣絕
顔色自若 少無哀感 及聞築灰之聲 潛入寢室
飮毒而斃 年甫三十六 士論齊發 屢爲褒薦

金夫人竹林

住地全羅南道光陽郡玉谷面
墨方里二統一戶 辛酉八月
二十三日生 貫盆城 徐敦欽妻 事舅姑孝 有異
味必先進 有尺布必先製 凡百事爲 未嘗有違於
內則 癸巳春夫有疾甚危 祝天願代 竭誠救護
及殞以刀裂指 灌血于喉 半餉稍爲回甦 數日後
又爲氣絕 以齒齧指 灌血如前 回成陽界之人
此可謂出天烈行 後值崩城 誓欲同殉 爲其老舅
在堂 幼稚在懷 强忍以生 以至于今 事載湖南
三綱錄

蘇夫人

住地全羅南道順天郡黃田面九龍里四
統二戶 乙丑正月二日生 貫晋州

柳東根妻　年十八而嫁　翌年喪夫　親家父母　憐其早孀　以勸再嫁　答曰吾家　只有姑在　若或他適　其誰奉養　事姑愈勤　一如夫在時　姑有重病　積苦數十年　竭誠侍湯　晝夜不懈　一鄉咸稱其烈孝雙全

黃夫人　住地全羅南道莞島郡々外面大龜里一統四戶　貫昌原　諡莊武衛十一世孫女　崔潤杞妻　夫病積年　禱山祈佛　誠無不至　雇織爲資　以供藥餌　及濱危刲股煎進　少得其效　猶有餘症　再割以供　刻卽痊復　一鄉咸曰一割猶難　況再之乎　擧而聞官　事載三綱錄

丁夫人　住地全羅南道順天郡龍頭面船月里一統一戶　癸亥四月六日生　貫昌原　恭奉吉瑞女　嘉義裵甲鍾妻　早嘗夫喪　啜粥行素以終三年　舅因喪明　火氣冲腦　將至難救　祈天得藥　以得回甦　鄉論咸稱以烈孝兩全　且撫育遺孤　敎以義方　稍盛德器　從此裵氏之門　其必昌大矣

奇夫人　住地全羅南道順天郡別良面舞仙里甲戌十一月十六日生　貫幸州　金容萬妻　夫未及有嗣　得病甚危　祈天願代　斫指注血　回甦半日　及喪治終凡百　一遵禮制　號哭殯所　淚處草枯　鄉里莫不稱嘆

宋夫人　住地全羅南道興陽郡豆原面金城里四統四戶　甲寅十月十五日生　貫礪山　直浩女　柳永熙妻　孝奉王舅及舅　甘旨不乏　昏晨不廢　嫁未數年　夫得病甚危　每夜祝天願代及殞斫指注血　回命一日　襲斂殯室　遵以禮制　靡有不備　廢慵食素　以閱三霜　家業稍蕩　貽執紡績　以復舊業　事舅奉先之節　反有勝於夫生時　後當舅喪　殯室之禮　哀感之形　一如夫喪　一鄉咸稱罕世孝烈

孔夫人　住地全羅南道興陽郡古邑面冷井里一統五戶　丙辰十月二十日生　貫曲阜　思魯女　禹寬默妻　夙有懿行　及嫁孝奉舅姑忍貧治產　菽水之供　溫凊之節　必以至誠　夫因瘧疾　將至難救　夙夜禱天祈神　願以身代　割其右臂　炙進稍效　又割左臂炙進　猶有病根　三次割其股腿　竟得快痊　鄉黨稱之曰孔夫人之以孝兼烈　可謂今古罕有　事載三綱錄

徐夫人　住地全羅南道海南郡門內面忠平里二統二戶　庚申十一月十二日生　貫利川　日三女　金鶴泰妻　鶴泰卽鶴城君贈兵判諡襄武完九世孫　恭奉錫智子　夫人自有生之初　卓有懿行　及嫁夫病危劇　再三斷指　回命數日　及其永訣　奉舅盡孝　敎子以義　始終不渝　一鄉咸稱孝烈

林夫人　住地全羅南道興陽郡古邑面梅谷里一統四戶　癸卯八月二十日生　貫扶安　通訓啓夏女　恭議朴昌植妻　夫以瘧疾　將至難醫　祝天願代　割股炙啖　竟得差效　姑病亦以血指回甦　以孝烈屢入鄉薦

全夫人　住地咸鏡南道安邊郡永豐面甘山洞八統三戶　崔南淳妻　己酉夫疾篤　命盡半日　斷指注口　刻卽回甦　至今偕老　隣里家族　無不極口稱嘆

李夫人　住地全羅南道海南郡比谷面龍溯洞三統十戶　貫光山　戊午六月十六日生　大提學號東亭千樹十四世孫　一夏女　中樞院議官江華魯璧三妻　年十七嫁　翌年戊寅　其夫出他不還　孝事舅姑　供養適意　病則致憂　每夜禱天　以身願代　竟得差效　人稱孝感所致　及舅姑沒　媤家弟妹　俱成嫁娶　敦睦全家　其夫出遊七年　娶于厚昌韓氏　生一男　將率還家　病逝于中道而未還　蓋夫婦相別　貞守婦節　三十餘年　因以無子　丙午一男子　以喪服入門　卽韓氏所生也　可謂婦人無子而有子　蓋烈婦之行　有死而全節　有生而全節　生而全節　果難事也　十八少婦　年將五十　貞守如一　豈非尤難者耶　失於斯須之間易　守於長久之日難　婦人生而全節者也　子昌元年二十八丁亥十月二十日生

李夫人　住地全羅南道木浦府佐村面耳岩里一統七戶　己卯生　貫咸豐　鄭然奎妻　夫沉病三年　轉側必以適意　醫藥無所不備　後當居喪　致哀盡禮　雖知禮男子　亦無過此

徐夫人　住地全羅南道木浦府岩多面星山里三統四戶　丁丑二月六日生　貫利川　尹相殖妻　夫病將殞　斷指回命　延至三日　居嫡以後　事舅姑克供甘旨　反有勝於夫在之日　屢登儒狀

金夫人　住地全羅南道咸平郡孫佛面長才里甲戌十月十一日生　貫金海　通政李斗相妻　乙未冬　夫病猝發　藥餌沒效　竟至殞絕　斷指以注　割股以進　回延一日　居喪三年　齒不

見髮不梳 鄕里咸稱罕世之烈

朴夫人 住地全羅南道靈岩郡夕終面場岩里二統三戶 壬戌生 貫咸陽 判中樞鎰孝簡孝宗后 文奎源妻 往在壬巳 夫有宿疾 治療凡百 靡不用極 及喪號哭一度 奄欲自決 因其家人力救 强爲臨喪 以閱三年 九日絕穀而歿 道伯徐公相鼎 擧而聞于朝 以蒙旌閭

朴夫人 住地京畿道楊平郡邑內面石橋里三統七戶 甲申十月十日生 貫務安 善事姑舅 隣里咸稱孝婦

林夫人 住地慶尙北道興海郡杞溪面鳳溪里乙巳九月二十六日生 貫羅州 佥性鎭生母 年才十五 母病危劇 斫指注血 以終天年 及嫁事舅姑 亦以誠孝見稱 事載三綱錄

河夫人 住地平安南道龍岡郡鳳峴面卯山洞丁卯七月九日生 貫晉川 晉州府院君楫后 寶源女 全州李時浹妻 性度貞淑 早喪其夫 時欲下從 唯老姑林氏年七十 供養無人未遂其志 紡績織紝 孝養老姑 禮奉祭祀 鄕里稱賞 尙未蒙褒典 公議齋鬱

朴夫人 住地平安南道孟山郡外南面朱浦洞四統九戶 己卯六月二日生 貫忠州 履女 江陵劉秀亮妻 早年貞節 實行特異 以郡邑之薦 庚戌受賜金 子仁初辛卯生 歷本郡鄕校掌議 素以溫良天性 孝奉慈母 其母其烈 是子是孝

吳夫人 住地平安南道飯山郡師賢面靈泉洞八統五戶 戊午三月十一日生 貫海州 金基瀅妻 兵叅虎臣十八世孫婦 婦道貞淑 同桓玄之女 節行高邁 如姜詩之妻 丁其姑憂 所天連亡 哭踊號泣 頓絕方蘇 時又舅患赤痢 思食獐肉 無由求得 出戶佇立 忽有一獐入庭 遂宰以進 卽爲奏效 所居無井 忽甘泉湧出舍傍 鄕里驚異 以爲孝感所致

韓夫人 住地全羅南道長城郡內東面水村里丁未九月九日生 貫淸州 錫裕女 朴均榮妻 年二十五 其夫病篤 斷指注血 延壽三日 聞者欽嘆

宋夫人 住地全羅南道長城郡南一面東台里一統七戶 甲寅十二月十三日生 貫珍原 朴守益妻 年十六出嫁 十九而孀 誓死守烈事姑以孝 甘旨不乏 晨夕不離 至于十餘年 尙如一日 及喪長侍柩側 哭踊幾絕 可謂孝烈雙全

金夫人 住地全羅南道谷城郡三歧面槐所里二統十戶 戊辰四月八日生 貫慶州 姜仁熙妻 大提學號通溪淮伯十八世孫婦 吏判利溫十六世孫婦 郡守淑十五世孫婦 承旨號野老堂毅虎十世孫婦 號蓮溪佑文曾孫婦 號梧竹軒國馨子婦 自嫁以後 孝奉舅姑 及喪未嘗見齒 往在己亥 夫有沉疾 斷指注血 以續三日之命 育其幼子信敎 訓之以義 以得傳家

文夫人 住地全羅南道昌平郡兼面院嶝里 戊午十月十二日生 貫南平 五衛將金萬鎬妻 贈戶叅號普天菴崇齡十五世孫婦 敎官號雪齋同輔五世孫婦 嘉善壽玉子婦 自嫁以後 事其偏舅 誠孝極備 年二十八 夫有沉疾 築壇禱天 願以代命 至于三朝 未嘗少懈 及喪葬祭等節 一以如禮 鄕隣稱以孝烈雙全

金夫人 住地平安北道義州府水鎭面松川洞四統四戶 己卯十一月三日生 貫全州 麟瑞女 孫鳳秀妻 年十五而嫁 十八喪夫 爲其祖舅無養 不忍下從 忍貧竭孝 誠無不備 至于

三十二 又遭祖舅喪 哀毁盡禮 葬祭亦然 庚戌受賜金

夫人部

崔夫人松雪堂 住地京城府西部餘慶坊後麴洞四十五統二戶

乙卯八月二十九日生 貫和順 平章事烏山君世基后 知製誥謚忠節永濡 二十世孫 大司成士老十六世孫 吏叅漢禎十五世孫 吏叅重洪十四世孫 逸持平贈大司憲號守愚堂永慶(享德川書院) 十一世孫 副護軍天成玄孫 副護軍鳳寬曾孫 副司果翔文孫 號枳南昌煥(以文藝著于世)女 性行賢淑 學識兼備 其詩也古雅 其詞也濃豔 敦睦宗族 賙恤窮乏 儼然有丈夫度 贊曰靑松之節 白雪之操 松有時而凋 雪有時而消 惟此女史懿範 經百世而不泯

金夫人純迎 住地全羅北道全州郡南隱松里天賜園　戊辰五月十四生　全羅北道叅與官金潤晶妻　以駐箚公使館女官叅萬國平和會

朴夫人泰淳 住地忠清北道陰城郡居谷面長湖院二統五戶　庚午十二月二十七日生　貫高靈　生事趙永泰妻　歷女子普明學校義務會長　子趙潤植

李夫人玉子 住地全羅南道順天郡長坪面楮田里一統二戶　己未八月十三日生　貫全州　孝寧大君諡靖孝補　[illegible]慈善義務　捐金贊學　本郡普通學校三十圓　麗水郡普通學校四十圓　突山郡普通學校二十圓　壬子春本郡二十一面救弊金二百二十圓　癸丑春本郡消防隊機器設備時補助金五十圓　癸卯年凶　爲其小作者秋況　各人結數　負擔替納　至有列街木碑　惟此女史普惠　誠罕世之活佛

金夫人貞蕙 住地京畿道開城郡北部面梨井里槐洞四十七統十戶　己巳十月十二日生　貫慶州　現本郡私立貞和女學校長

朝鮮紳士大同譜 終

[illegible]年十一月十五日印刷
[illegible]年十一月二十日發行

一部代金　參圓
但寫眞添入加貳圓
郵料金拾八錢

編纂兼發行者　京城若草町二丁目二十七番戶　人　垣　大　人

印刷者　京城明治町一丁目三十八番地　金　崎　金　十

印刷所　京城明治町一丁目五十四番地　日韓印刷株式會社

發行所　京城府南部誠明坊河橋洞九十四統八戶　朝鮮紳士大同譜發行事務所

胡解紳士大同譜

大下一年

一二三六頁
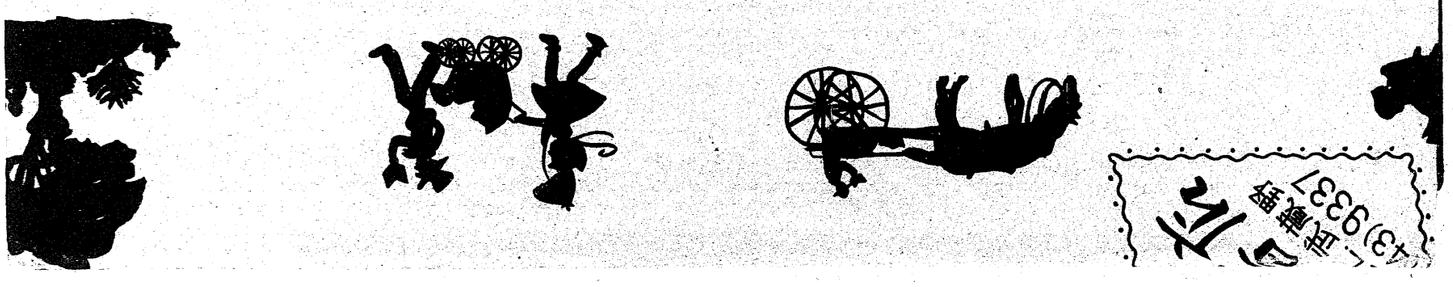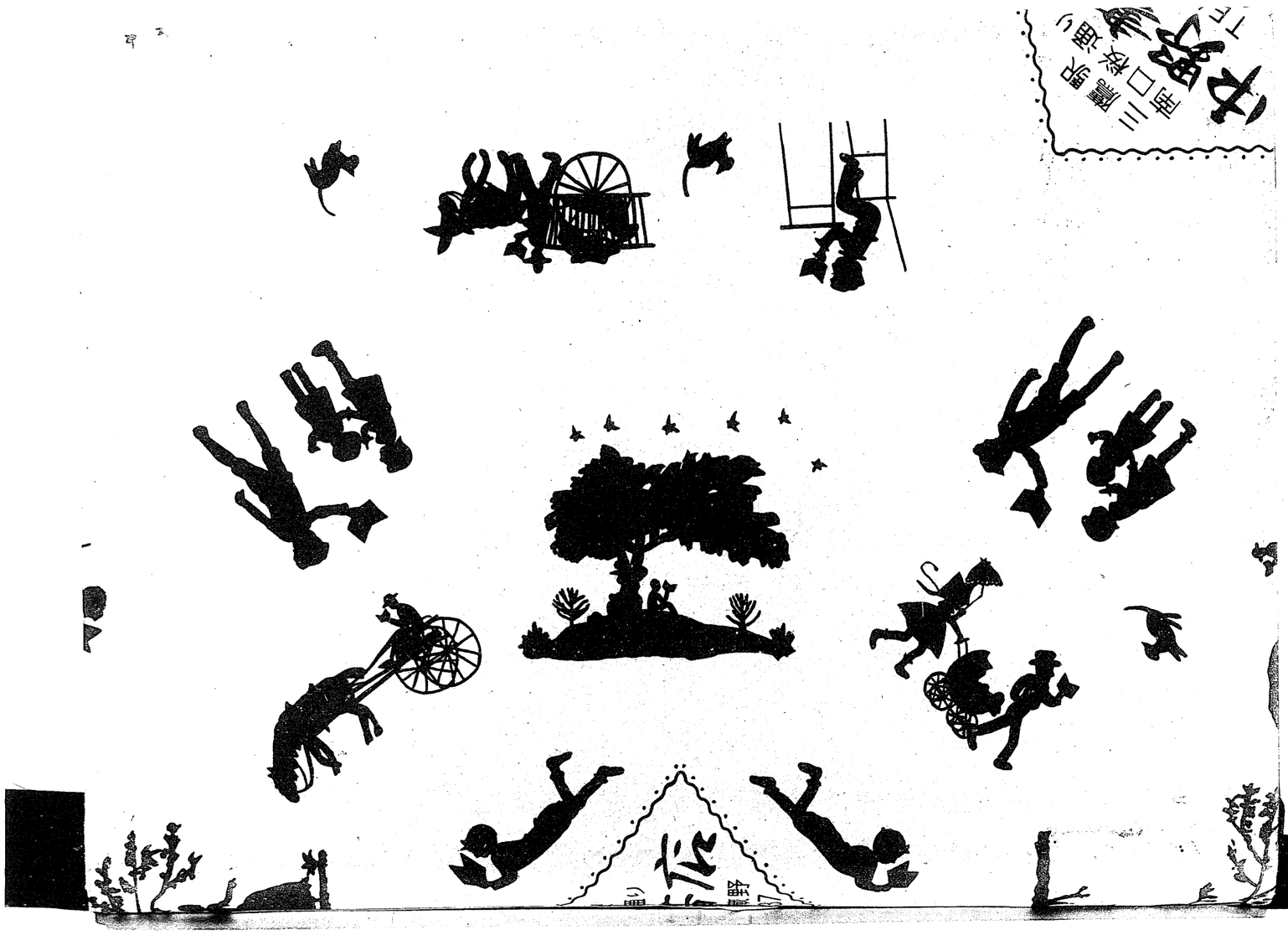
0655