

国鉄自動車路線網の盛衰

— (Ⅲ) 戦時期 2 —

水谷昌義

本稿は国有鉄道自動車路線の消長を明らかにする試みとして編纂したものである。使用している年号は特記がない限り昭和年である。

1. 戦時下の輸送体制について

12年に日中戦争に突入したことにより、日本は戦時下の諸体制を推し進めていくことになる。ここでは、文献から知り得る内容により、国有鉄道自動車の位置づけと役割の変遷について見ていくことにする。

国民精神総動員運動が開始され、13年4月には国家総動員法が制定された。これにより政府は軍の目的以外のあらゆる資源を、人的にも物的にも統制することができるようになった。運輸産業は物資動員の実現に関して専門的かつ不可欠の産業としてとくに重大な責務を負っていた。国有鉄道と省営自動車はその立場上からも、国策に最大限の協力をしていくこととなる。

燃料の規制が広く行われて、木炭ガスによる代燃化や運行回数の減便などが行われたが、省営自動車の公共の利便を目的とした経営方針は続いていたことを[20]で考察した。しかしながら、15年12月に陸運統制令が、16年12月に改正陸運統制令が公布されると、鉄

道大臣に輸送に関する広汎な権限が付与されることになる。これによって、企業体としての経営方針は反故にされ、国有鉄道と省営自動車は国家の輸送統制を実施実現するための一機関に成り下ったのである。

1.1 昭和16年度交通動員実施計画綱領

16年9月4日付で企画院総裁から内閣総理大臣に答申された資料である。国家総動員法の具体的施策を閣議決定したときの文書と言うことになる。ここでは、14年6月16日閣議決定の「昭和15年度以降国家総動員計画設定方針」に基づいて、国際情勢の推移を勘案して16年度以降の基準を定めたものである。第3章(第9～11)で陸運に関する事項が記載されている。

第9 戦時に於ける輸送能力の大部が軍事目的に使用せらるるのみならず船舶不足の為海運よりの輸送輸送転嫁を予想せらるるに鑑み左の各号に依り極力輸送能力の増強を図る

- 1 貨物輸送に重点を置き貨車及機関車の増備を図る
- 2 輸送力増強の為緊急必要なる線路、通信施設、倉庫及荷役施設等の整備

を図る。特に内鮮満の一貫的輸送能力増強に関し必要なる措置を講ず

- 3 重要ならざる線路を廃止し之が活用を図る
- 4 代燃化貨物自動車及代用燃料の生産増加其の他の方策に依り小運送能力の増強を図る

第 10 戦時輸送能力確保の為輸送の統制強化に関し左の方策を構す

- 1 一般旅客の輸送に関しては極力抑制の方策を実施す
- 2 一般貨物の輸送に関しては臨時品名別に輸送の制限を実施す
- 3 地方鉄道、軌道、小運送業及民有自動車に関しては国家管理其の他適切な方策に依り之が運営機構の整備を為す

第 11 略

このようにここでは、鉄道省の鉄道・自動車の運営については言及がなされていない。戦時下における輸送の基幹は鉄道であるはずなのに、それについての具体的施策が述べられていないのは甚だ不自然である。記載されていることは、船舶輸送からの転嫁や小運送の強化など、緊迫感の薄い施策目標が列挙されているにすぎない。その傾向は、陸運以外の海運・航空・通信の項目でも同様で、なんら目新しい部分の無い内容である。現場の逼迫の様子が閣議までは伝えられていなかったのか、先の様子をまだまだ楽観視していたのか、この文書の発信意図はよくわからないものである。

中川 [14] の調査によれば、これに先立つ

16年8月、鉄道省運輸局自動車課は「省営自動車時局対策要綱」を発表し、省営自動車としてこの綱領に記載された方針をどのように具体化していくかの計画を自ら発表したという。そこでは、「省営自動車の沿線には鉱石、木材、米、肥料、薪炭、農産品等の総動員物資並に生活必需物資の資源豊富にして之等資源に対する重点輸送を企図」と記されている。ここで資源開発路線（のちの原産地路線）の開設方針がはじめて表明されたとされている。

鉄道省は綱領文書の内容を事前知っていたわけであるから、敢えてそこで指図を受けることを避け、自らの態度を表明する方法をとったということであろうか。

1.2 戦時陸運非常体制実施要領

17年6月付の運輸局「昭和17、18年度に実施を要する重要案件（案）」は、タイプ打ちのガリ版印刷のように見え、ノンブルも手書きという書類であり、最終的に成案として決定したものかどうか不明である。しかしここでは、当事者として今後どのような輸送計画を推し進めていくかの方針が明確に記録されている。国有鉄道に於ける輸送施設の拡充、省営航路輸送施設の拡充、地方鉄道の買収、などと肩を並べて「自動車輸送力の増強」という章がたてられている。

そこでは、原産地に於ける輸送力増強および、近距離輸送貨物に対する鉄道代行をはっきりと打ち出している。前述 [14] によれば、「原産地輸送」ということが初めて現れるのがこの史料だということである。原産地輸送については、同じく [14] が詳しい調査を行

っている。

17年10月6日には戦時陸運非常体制が閣議決定された。この閣議決定を受けてまとめられた、17年11月付の「戦時陸運非常体制実施要領」（国家総動員関係発表禁止事項と表紙に注記あり）において、貨物自動車輸送の強化の章（第3）には以下のような記述がある。

陸運総合能力の最高度発揮の一環として貨物自動車輸送を整備強化する要あるを以て左の要領により民営貨物自動車運送事業の輸送力の拡充と其の有効なる發揮を図ると共に大都市附近の近距離輸送及原産地輸送等に付ては鉄道省営貨物自動車を拡充するものとす

(1) 輸送統制の全面的実施

貨物自動車運送事業組合に依る輸送統制を強化し同組合及全国連合会の統制機能を強化す。右の為法律の改正、輸送指導官の設置統制費用の補助等を行ふ

(2) 民営事業の統合

事業規模の整備を図る為民営貨物自動車運送事業の統合を積極的に促進す

(3) 省営貨物自動車輸送の実施

近距離貨物の鉄道輸送が大都市附近の操車場貨物駅の能力を阻害すること大なる事実を鑑み之が貨車に依る輸送を代行せしむる為及国内資源開発促進上緊急と認めらるる原産地輸送を確保する為省営自動車輸送を実施す

所要車輛	18年度	1,000 輛
	19年度	2,000 輛
	20年度	2,000 輛

(4) 自動車修繕能力の拡充

省営車輛の増加を考慮し併せて我国自動車技術水準の向上、修繕技術者の確保を図る為全国5ヶ所に自動車修繕工場を新設すると共に応急的措置として現存工機部内に自動車修繕施設を整備拡充す

(5) 自動車要員の養成

全国4ヶ所に自動車教習所を設置し年間自動車運転士2,400人技工800人の養成を行ひ国内自動車輸送力の増強に即応せしめんとす

これまでは、輸送能力の拡大を叫ぶ一辺倒であったが、修繕設備や要員の養成などにもようやく具体的な目標が置かれることになった。しかしながら、貨物輸送の所要車両数の見積もりは甚だ大雑把で、現実離れた数字である。要員養成目標もこれと同じように希望的観測の数値であるかも知れない。

省営自動車はこのように、貨物輸送中心へ業態の変化をしていき、この後原産地路線と考えられる路線を多く開業し、旅客輸送は路線の休止などが拡大していくこととなる。

19年4月20日には、全体の四分の一以上にあたる936箇所もの旅客停車場を一斉に廃止した。4月19日の運輸通信公報（運輸版）号外には20日からの旅客自動車運航休止区間が掲載された。それ以前から休止していた区間も改めて掲載されたため、休止状況の全貌が分る。休止区間にある旅客停車場は事実上の休止駅となり、もともと旅客営業しかしていなかった区間では路線自体が休止になったわけである。その内容を表1にまとめた。記事欄に特記したもの以外は19年4月20日からの休止である。

表1 昭和19年4月20日現在 旅客自動車運行休止区間一覧

線番・線名	区間	旅客料	記事
10-1	札樽	43	
280-1	十和田南本	13	
280-2	鉛山	4	18.7.5 休止 (1)
290-1	十和田北本	8	
	青森～津軽横内	22	16.9.10 休止
	津軽横内～酸ヶ湯温泉	46	16.8.10 休止
	酸ヶ湯温泉～休屋	12	16.8.10 休止
290-2	浅虫		
	堤橋～浅虫		
390-1	二戸	5	
	金田一～福岡長嶺		
560-1	古川	6	
	一ノ関～櫛崎	1	
	櫛崎～有壁	1	18.7.5 休止
	築館町～築館	1	
580-11	船岡	1	
	磐城桜～一本木	10	
580-12	槻木		
	一本木～槻木		
610-1	福浪	1	16.8.10 休止 路線休止
	川俣鉄炮町～川俣中島	5	
	浪江上町～請戸		
810-1	塩原本	30	16.8.10 休止
870-1	常野本	20	
	茂木～御前山		
870-6	茂木	2	路線休止
	川向郵便局前～宇都宮一条町	1	路線休止 (2)
	宇都宮～宇都宮一条町	1	
970-1	吾妻本	1	16.8.10 休止 路線休止
	川原湯口～川原湯温泉	2	16.8.10 休止
	新鹿沢温泉口～新鹿沢温泉		
1210-1	岡多本	16	
	岡崎～豊田工場前		
1390-1	金福	2	18.7.5 休止
	金沢～橋場町	5	
	橋場町～森本		
1460-1	若江本	11	
	小浜～三宅		
1460-4	琵琶湖	4	16.8.10 休止 路線休止
	蛭口～北牧野	1	16.8.10 休止 路線休止
1540-1	諏訪本	10	16.8.10 休止
	上諏訪清水町～上諏訪		
	上諏訪～岡谷		
1540-5	塩尻	20	16.8.10 休止
	長地学校前～塩尻	2	16.8.10 休止 路線休止
	諏訪今井～岡谷市役所前		
1540-6	和田峠	5	
	大門落合～入大門		
1610-1	亀草本	7	
	龜山～関	16	16.8.10 休止
	三雲～草津	1	16.8.10 休止
	近江山内～黒川	7	19.3.21 休止
1690-2	園篠本	4	19.3.21 休止
	本篠山～篠山口		
1690-5	大芋	1	16.8.10 休止 路線休止
	村雲～大芋		
1840-3	里熊	19	
	木次～木次町	9	
1820-1	両備本	16	
	倉敷～岡山		
1870-2	豊浜	1	16.8.10 休止 路線休止
	財田大野～豊浜		
1870-3	善通寺	2	
	一ノ谷～善通寺		
1870-4	仁尾	1	16.8.10 休止 路線休止
	仁尾～鳶島渡船場		
1890-1	予土	1	
	富士見町～西佐川		
1911-1	南予本	2	16.8.10 休止
	出目～近永	5	18.7.5 休止
1970-1	広浜	2	16.8.10 休止
	広島～横川		
	浜田～浜田港		
1980-1	岩日	3	
	岩国～西岩国		
2200-1	直方本	5	
	福丸～筑前脇田		
2200-2	飯塚	12	
	宮田町～新飯塚		
2330-1	都城	6	
	飫肥～油津		
2340-1	国分本	3	
	隼人～国分		
2340-2	浜之市	2	
	隼人～浜之市		

2. 燃料油等の状況について

この時期、燃料の窮乏が深刻であったことは、資料を見るまでもなく想像できる。しかしながら、実際にどの程度の状況まで追い込まれていたかについては、証拠となる資料がほとんど残されていないために実証があまり進んでいない。ここでは、鉄道官僚が残した資料の中から見出すことの出来た事実に基き、その状況について言及することとする。

16年8月には米国が日本への石油禁輸を実施したため、燃料の逼迫は危機的状況となっていく。17年6月に企画院次長・陸海軍次官の名で作られた「液体燃料に関する件」(案)を見ると、すでにこの時期において軍の備蓄の取り崩しが始まっていた状況がわかる。

昭和17年度に於ける液体燃料の全需要に対し供給力之に伴はざるを以て軍用貯油に依り支弁し将来需給を勘案し可及的に補填の方策を講ずるものとす。即ち昭和17年度に於ける補填は物動計画供給力計上額以上に南方石油を確保し得たる場合陸海軍年需量に比例配分するものとし且民需に付ても斟酌するものとす

このように、何ら裏づけのない南方での新たな石油の獲得を当てにしている状態である。敗戦までの期間、どれほどの無理が続いたことであるか想像を絶する。

燃料の窮乏は想像に難くないことであるが、発動機をはじめとする機械装置のすべては燃料油とは別に潤滑油を必要とする。その必要量は燃料に比べて少ないものであるとはいえ、潤滑油が無ければ燃料があっても機械装置は

動かすことができないほど重要度は高い。19年10月の鉄道総局の文書「陸運の現状」は当時の行き詰まり状況を正直に吐露した、大変珍しい資料である。潤滑油の不足の状況も記載されている唯一の資料であるといえよう。

その前書きには以下のように書かれている：

輸送力の増強は戦力増強の基底と成る重要手段である。殊に今次戦争の陸運に対する多大の要請に鑑みて全陸運は国有鉄道を中核とし其の総力を挙げて使命の完遂に努めて来たが、既に7年に亘る戦時運営の為車輛施設要員等各部門に疲労の度を増し此の儘にしては使命の達成に重大なる危惧を持たざるを得ざるに至った。

本図表は之等隘路を端的直截に表現し、以て国有鉄道並に関連陸運の現状を各位に訴ふるを目的とした。

本文には23のデータが図表表現されて紹介されている。この時期の資料は実情を敢えて覆い隠し、決戦意識を煽るものばかりが目立つわけであるが、この資料は異色で、大変弱気なデータ(たぶん真正なデータ)が載せられていることが興味深い。後半は国有鉄道自動車に関する資料で、以下のものが掲載されている。

第12図表 貨物自動車輸送計画と実績

第13図表 貨物自動車の運営状態

第14図表 (其の2)

貨物及乗合自動車車齢の変化

第15図表 (其の1)

自動車修理主要工場及自家工場工具

第15図表 (其の2)

貨物自動車運送事業従事員

図1 19年10月鉄道総局「陸運の現状」第16図表(其の3)
自動車用モビール油の割当量と入手量

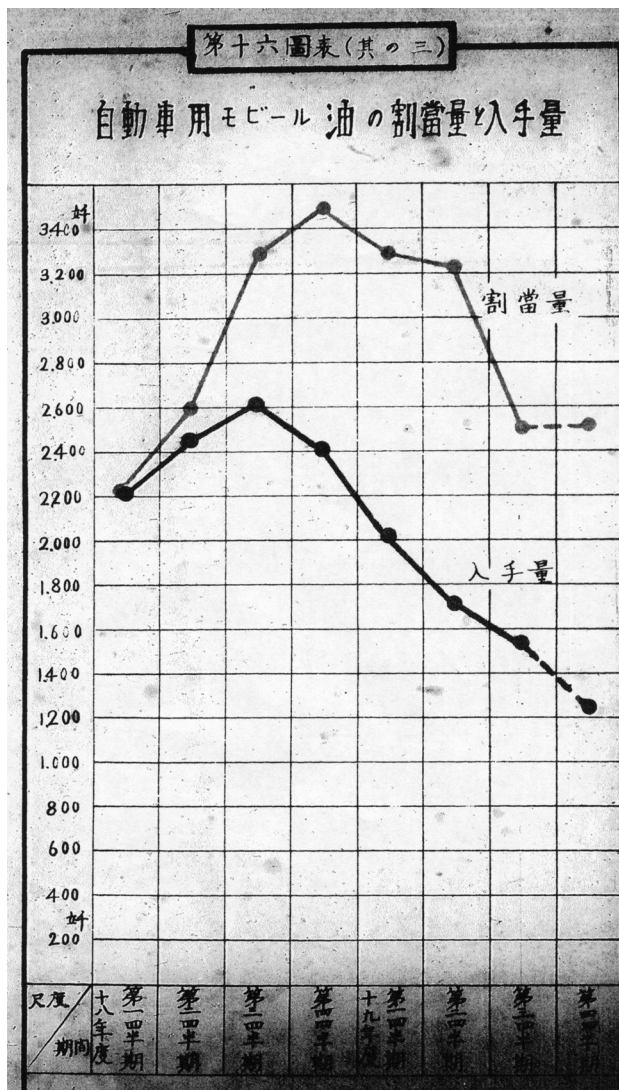

割当量は横這い予想であるにも拘らず、入手量が漸減予想となっている。

横軸のラベルは左から順に、十八年度第一四半期、第二四半期、第三四半期、第四四半期、十九年度第一四半期、第二四半期、第三四半期、第四四半期と書いてある。縦軸の単位は千(キロリットル)。

第16図表(其の1)

自動車用資材普通鋼材物動計画配当重量

第16図表(其の2) 自動車用ガソリン及
代用燃料(木炭及薪)の割当量

第16図表(其の3)

自動車用モビール油の割当量と入手量

どのデータに於いても、装備も要員も消耗品も欠乏を極めていた状態がわかる。ガソリンの代用燃料の薪炭ですら、割当量が急速に縮小していった様子がわかる。最後のモビー

ル油というのがいわゆる潤滑油のことで、割当量に対してわずか半分ほどしか入手できていない状況がわかる。あらゆる機材の消耗疲弊のなか、技術を持った要員も次々に減っていく状況のなかで、なんとかして運輸を維持していった現場の苦悩が偲ばれる資料である。

3. 路線と駅の変遷

以下の資料は 17 年 1 月から大幅な停車場整理が実施された 19 年 4 月 20 日まで期間のデータ集積からなる。

表 2 はキロ程の変遷である。区間の先頭に○を付したものが新規路線、×は廃止、付いていないものはその他の事象である。範囲の欄はその区間の営業範囲を示し、「般」は旅客と貨物の両方を取り扱う区間、「客」は貨物運輸を取り扱わない区間、「貨」は貨物運輸のみを取り扱う区間である。

表 3 は停車場の変遷である（路線の開業に伴う駅の開業を除く）。○を付したものは開業した駅、×を付したものは廃止となった駅を示す。△は改称で、旧名称は記事欄に記載した。駅種欄はその駅の営業範囲を示し、「般」は旅客と貨物の両方を取り扱う駅、「客」は貨物運輸を取り扱わない駅、「貨」は貨物運輸のみを取り扱う駅である。「般→客」や「客→般」などは営業範囲の変更により駅種別に変更があったものである。営業範囲の細かな変更の場合には、駅種別に変更がないこともある。〔 〕で囲んだ内容は、両隣の駅の名称と営業キロ程である。

表 4 は 19 年 4 月 20 日現在の停車場一覧である。当日に廃止実施された停車場（最終営

業日は 4 月 19 日なので、当日には存在していないことになる）も駅名の前に×を付して記載した。区間の旅客取扱が停止である場合、その区間に存在する旅客駅は実質的に営業休止ということになる。駅名のよみがなは、告示された旧仮名遣いのものを現代仮名遣いに書き改めた。書き換えに疑問が残るもの、開業のちに発行された停車場一覧と食い違うものについては注に記した（[19] の注記と重複するものもある）。

いずれの表でも、線番号欄に記載したものは [21] で使用した整理番号である。告示欄の省は鉄道省告示、通は運輸通信省告示（18.11.1 改組）、通報は公報掲載の通報である。

参考文献

- [1] 運輸省鉄道総局，“昭和二十一年三月三十一日現在 鉄道停車場一覧”，運輸省鉄道総局，1946.
- [2] 運輸調査局，“日本陸運十年史”，1951.
- [3] 運輸調査局，“日本陸運二十年史”，1956.
- [4] 企画院，‘昭和 16 年度交通動員実施計画綱領’，1941，開戦期物資動員計画資料（原朗，山崎士郎編，2000，現代史料出版）6 巻所収.
- [5] 企画院次長，陸軍次官，海軍次官，‘液体燃料に関する件（案）’，1942，開戦期物資動員計画資料 8 巻所収.
- [6] 菊池洋四郎，“省営自動車十年史”，1940.
- [7] 国鉄自動車研究会，伊藤卓，“国鉄自動車四十年の歩み”，自動車交通弘報社，1974.
- [8] 国鉄自動車二十年史編集委員，“国鉄自動車二十年史”，日本国有鉄道自動車局，1951.
- [9] 鉄道省，“昭和九年十二月十五日現在 鉄道停車場一覧”，鉄道省，1935.
- [10] 鉄道省，“昭和十二年十月一日現在 鉄道停車場一覧”，鉄道省，1937.
- [11] 鉄道省，‘戦時陸運非常体制実施要領’，鉄道省，1942，美濃部洋次文書（マイクロファイル

国鉄自動車路線網の盛衰

- ム資料, 東京大学附属図書館編, 1988) 資料番号 100.
- [12] 鉄道省運輸局, ‘昭和十七、八年度に実施する重要案件(案)’, 1942, 八田嘉明文書(マイクロフィルム資料, 早稲田大学現代政治経済研究所所蔵, 1996) 資料番号 477.
- [13] 鉄道総局, ‘陸運の現状’, 鉄道総局, 1944, 美濃部洋次文書 3541.
- [14] 中川洋, ‘省営自動車の戦時動員輸送’, 鉄道史学, 21 (2003), 33-49.
- [15] 日本国有鉄道, “鉄道停車場一覧 昭和 27 年 3 月 1 日現在”, 日本国有鉄道, 1952.
- [16] 日本国有鉄道, “日本国有鉄道百年史”, 日本国有鉄道, 1969-1974.
- [17] 日本国有鉄道自動車局, “国鉄自動車三十年史”, 日本国有鉄道・自動車局, 1961.
- [18] 日本国有鉄道自動車局, “国鉄自動車 50 年史”, 日本国有鉄道自動車局, 1980.
- [19] 水谷昌義, ‘国鉄自動車路線網の盛衰 (I)’, 東京経学会誌, 230 (2002), 139-162.
- [20] 水谷昌義, ‘国鉄自動車路線網の盛衰 (II)’, 東京経学会誌, 244 (2005), 47-63.
- [21] 水谷昌義, “国鉄自動車路線名称の変遷”, 東京経済大学学術研究センターワーキング・ペーパー・シリーズ, 2002-B-02, 2003.
- [22] 水谷昌義, ‘国有鉄道の自動車路線網計画’, 東京経学会誌, 238 (2004), 53-63.
- [23] 水谷昌義, ‘運輸通信公報運輸版(鉄道公報)の全目録’, 東京経学会誌, 252 (2006), 79-181.
- [24] 水谷昌義, 高山拓志, 浅野明彦, 石野哲, “停車場変遷大事典”, 日本交通公社, 1998.

付記

本稿作成にあたり, 2008・2009 年度東京経済大学個人研究助成費(2B09-05)の援助を受けた。

表 2 営業キロ数の変遷 (17.1.1 ~ 19.4.20)

日付	線番号	線名	印	区間	範囲	記事	料程	告示等
17.1.9	10-1	札樽		苗穂～手稲礦山通		積雪多量の為運輸営業休止す 4月上旬まで	(18)	17.1.17 通報
17.1.11	970-1	吾妻本		新鹿沢温泉口～上洪沢		積雪多量の為運輸営業休止す 4月末日まで	(8)	同
17.1.15	1810-1	白城		美濃白鳥～牧戸		積雪多量の為運輸営業休止す 3月末日まで	(32)	同
17.2.5	1500-7	—		小木町～能登松波	客	17.4.30迄の間に於ける積雪期 間中臨時運輸営業を為す運輸 営業の期間は名古屋鉄道局長 に於て之を定め関係停車場に 其の旨揭示す	+11	17.2.5 省 20, 17.4.1 省 80
	1840-1	雲芸本		掛合～布野		積雪多量の為運輸不能に付運 輸営業を休止す 17.2.28 まで	(52)	17.2.9 通報
17.3.1	1840-10	大田		大田末広町～石見大田		道路工事施行の為自動車の運 行不能に付、不通区間通過の 貨物取扱を為さず 17.4.9 まで	(1)	17.3.10 通報
17.4.1	2250-1	嬉野	○	武雄～彼杵	般		+26	17.3.26 省 58
17.4.3	10-1	札樽		苗穂～手稲礦山通		運輸営業復旧す	(18)	17.4.2 通報
17.5.1	1500-7	小木	○	小木町～能登新保～ 能登松波	客	17.2.5 から臨時営業中〔小木 線 8 → 19〕	+11	17.4.28 省 92
	10-1	札樽		手稲礦山通～手宮		旅客自動車の運行を復活する (日付確証なし)	(25)	17.4.30 通報
	290-1	十和田本		中滝～大湯温泉		旅客自動車の運行を復活する	(13)	同
	870-6	茂木		芳賀三日市～氷室		旅客自動車の運行を復活する	(3)	同
	1390-1	金福		金沢～橋場町		旅客自動車の運行を復活する	(2)	同
	1970-1	広浜		広島～横川		旅客自動車の運行を復活する	(5)	同
17.5.10	290-1	十和田本		休屋～中滝		旅客自動車の運行を復活する	(13)	同
	290-3	鉛山		和井内～十和田ホテル前		旅客自動車の運行を復活する	(4)	同
17.5.15	1500-1	奥能登本		能登宇出津～宇出津北口		道路工事施行の為自動車の運 行不能に付、不通区間を最短 経路とする手荷物及貨物は能 登松波經由に依り輸送す 17.11 末日まで 宇出津北口～能登宇 出津～能登田ノ浦の 1115 米	(1)	17.5.16 通報, 17.10.5 通報
	1500-7	小木		能登宇出津～能登田ノ浦		同上	(1)	同
17.6.1	2000-1	光	○	光～室積	客		+8	17.5.26 省 110
17.6.20	560-1	古川	○	一ノ関～吉岡	般		+67	17.6.13 省 125
			○	櫛崎～有壁	般		+1	同
			○	築館町～築館	般		+1	同
			○	古川十日町～陸前古川	般		+1	同
17.7.1	1950-1	安芸	○	広島～呉～仁方	般		+39	17.6.15 省 131
17.9.1	390-1	二戸	○	金田一～福岡長嶺	般	〔二戸線福岡長嶺～荒屋新町 38 → 金田一～荒屋新町 43〕	+5	17.8.31 省 194
			○	福岡長嶺～北福岡	客→般	一般運輸営業開始	(4)	同
17.11.16	290-1	十和田本		津軽横内～休屋		積雪の為貨物自動車の運行を 休止す 約 7 ヶ月	(68)	17.11.14 通報

国鉄自動車路線網の盛衰

日付	線番号	線名	印	区間	範囲	記事	料程	告示等
17.11.16	290-1	十和田本		休屋～中滝		積雪の為自動車の運行を休止す 約6ヶ月	(13)	17.11.14 通報
	290-3	鉛山		和井内～十和田ホテル前		積雪の為自動車の運行を休止す 約6ヶ月	(4)	同
17.12.1	290-1	十和田本		中滝～大湯温泉		積雪の為自動車の運行を休止す 約5ヶ月	(13)	同
17.12.13	10-1	札樽		手稲礦山通～手宮		積雪の為運輸営業を休止す 4月末日まで予定	(25)	17.12.19 通報
18.1.8	1810-1	白城		正ヶ洞～牧戸		積雪の為運輸営業を休止す 3月末日まで予定	(20)	18.1.11 通報
18.1.25	10-1	札樽		苗穂～手稲礦山通		積雪の為自動車の運行を休止す 4月末日まで予定	(18)	18.1.30 通報
	1810-1	白城		全線		積雪の為自動車の運行を休止す 3月25日まで予定	(32)	同
	810-1	塩原本		塩原古町～新湯		積雪の為自動車の運行を休止す 3月末日まで予定	(9)	同
18.2.1	2200-1	直方本	○	福間～直方	般		+28	18.1.29 省9
			○	福丸～筑前脇田	般		+5	同
	2200-1	飯塚	○	宮田町～新飯塚	般		+12	同
	2200-1	博多	○	博多～中久原	般		+13	同
18.3.1	1380-1	笹津	×	富山～笹津	般		-18	18.2.23 省24
	100-1	石崎	○	上ノ国～石崎	貨		+21	18.3.1 省32
18.3.7	10-1	札樽		苗穂～手稲礦山通		運輸営業復旧す	(18)	18.3.10 通報
18.3.15	2340-2	浜之市		浜之市～小村校前		道路工事施行の為自動車運行不能に付当分の間運輸営業を休止す	(2)	18.3.15 通報
18.3.22	2210-1	山鹿		伊坂～出分		橋梁修理の為自動車の運転不能に付取扱方一時変更 18.4.30まで 旅客は徒歩連絡を為す (70米徒歩5分) 貨物は不通 区間通過の取扱を為さず	(1)	18.3.25 通報
18.4.20	290-1	十和田本		中滝～大滝温泉		運輸営業復旧す	(13)	18.4.21 通報
18.5.1	1830-1	多里	○	生山～伯耆新屋	貨		+19	18.4.28 省93
18.5.25	290-1	十和田本		休屋～中滝		運輸営業復旧	(13)	18.5.25 通報
18.6.5	1510-1	北山	○	茅野～糸萱	貨		+12	18.6.3 省146
			○	信濃松原～信濃湯川	貨		+2	同
18.6.10	290-1	十和田本		津軽横内～休屋		貨物自動車による運輸営業復旧す	(68)	18.6.10 通報
	290-3	鉛山		和井内～十和田ホテル前		貨物自動車による運輸営業復旧す	(4)	同
18.7.5	290-3	鉛山		和井内～十和田ホテル前		旅客自動車の運行を休止する	(4)	18.7.3 通報
	560-1	古川		築館町～築館	般	旅客自動車の運行を休止する	(1)	同
	1390-1	金福		金沢～橋場町		旅客自動車の運行を休止する	(2)	同
	1970-1	広浜		広島～横川		旅客自動車の運行を休止する	(5)	同
18.7.15	—	—	○	博多～博多港	般	博多港釜山間航路との連絡を図るため自動車連絡を開始 鉄道と看做して計算す	(+5)	18.7.10 省179
18.7.25	750-1	大鳥	○	鶴岡～上田沢	貨		+30	18.7.21 省193
18.8.1	140-1	日勝本	○	本様似～様似	客	[本様似～庶野 43]	+2	18.7.28 省209

日付	線番号	線名	印	区間	範囲	記事	料程	告示等
18.8.1	140-1	日勝本	○	様似～庶野	般		+41	18.7.28 省 209
	140-4	襟裳	○	歌別～襟裳	般		+12	同
	1950-2	西条	○	広交叉点～西条	般		+28	18.7.28 省 213
18.8.5	2320-1	宮林		天ヶ谷～吉村口		道路工事施行の為自動車の運行不能 旅客は徒歩連絡を為す 600米10分を要す 不通区間通過貨物の取扱をなさず 18.8.21まで	(3)	18.8.9 通報
18.9.15	270-1	下北	○	本田名部～川内町	般		+27	18.9.13 省 262
			○	下北駅前～下北	貨		+1	同
18.10.1	50-1	石狩本	○	石狩月形～石狩追分	般		+48	18.9.28 省 282
	50-2	滝川	○	橋本町～滝川	般		+3	同
	1640-1	近城	○	信楽～貴生川	般	[近城線 33 → 49]	+16	18.9.28 省 285
18.10.5	2250-1	嬉野		武雄起点 2 軒 100 米～400 米		道路工事施行の為自動車の運行不能に付、旅客は徒歩連絡を為す (徒歩約 10 分を要す) 18.10.31 まで		18.10.11 通報
18.10.10	1500-7	小木		小木町～能登松波		道路工事施行の為自動車の運行不能に付運転休止 運転休止区間の於ける旅客及手荷物の取扱を為さず 能登松波駅の集配区域中木郎村白丸、同長尾に於ける車扱貨物は集配の取扱を為さず 19.3 末まで	(11)	18.10.14 通報
18.10.15	270-1	下北	○	川内町～陸奥脇野沢	般	[下北線 27 → 45]	+18	18.9.13 省 262
18.11.1	1920-1	鍛冶屋原	○	板西～鍛冶屋原	般		+7	18.10.28 省 325
18.11.15	110-1	国富	○	国富～茂岩	貨		+27	18.11.13 通 26
18.11.16	280-1	十和田南本		休屋～中滝		積雪の為自動車の運行を休止す 約 6 ヶ月	(13)	18.11.15 通報
	280-2	鉛山		和井内～十和田ホテル前		積雪の為貨物自動車の運行を休止す 約 6 ヶ月	(4)	同
18.11.20	390-3	軽米	○	九戸通～小軽米	貨		+26	18.11.17 通 35
	440-1	沼宮内本	○	茶屋場～久慈	般	[沼宮内線 37 → 沼宮内本線 82]	+45	同
	440-4	平館	○	沼宮内～平館	貨		+17	同
	440-5	小鳥谷	○	陸中田代～小鳥谷	貨		+26	同
	440-9	普代	○	久慈～普代	貨		+29	同
	440-10	軽米	○	久慈～小軽米	貨		+36	同
18.11.25	290-1	十和田北本		津軽横内～休屋		積雪の為貨物自動車の運行を休止す 約 5 ヶ月	(68)	18.12.10 通報
18.12.1	280-1	十和田南本		中滝～大湯温泉		積雪の為自動車の運行を休止す 約 5 ヶ月	(13)	18.11.15 通報
18.12.16	810-1	塩原本		塩原古町～新湯		積雪の為運輸営業を休止す 19.3.31 まで	(9)	19.1.11 通報
	970-1	吾妻本		上州大津～上州草津		積雪の為運輸営業を休止す 19.4.30 まで	(10)	同
				新鹿沢温泉口～菅平口		積雪の為運輸営業を休止す 19.4.30 まで	(8)	同
18.12.17	110-1	国富		国富～茂岩		積雪多量の為自動車の運行を休止す 19.4.30 まで	(27)	18.12.17 通報

国鉄自動車路線網の盛衰

日付	線番号	線名	印	区間	範囲	記事	料程	告示等
18.12.20	290-1	十和田北本		青森～津軽横内		積雪の為自動車の運行を休止 す 約3ヶ月	(8)	18.12.10 通報
18.12.25	750-1	大鳥		鶴岡～上田沢		積雪の為自動車の運行を休止 す 約3ヶ月	(30)	18.12.24 通報
	1810-1	白城		正ヶ洞～牧戸		積雪の為自動車の運行を休止 す 19.3.31 まで	(20)	19.1.10 通報
19.1.1	270-1	下北		城ヶ沢～陸奥脇野沢		積雪の為自動車の運行を休止 す 約2ヶ月半	(31)	19.1.19 通報
19.1.11	1030-1 10-1	多古 札樽	○	八日市場～成田 苗穂～手宮	貨	積雪の為自動車の運行を休止 す 19.4.10 まで	+30 (43)	19.1.11 通 8 19.1.13 通報
19.1.13	390-1	二戸		浄法寺～荒屋新町		積雪の為自動車の運行を休止 す 約2ヶ月半	(16)	19.1.19 通報
19.1.17	280-3	鹿角	○	毛馬内町～小坂町	貨		+8	19.1.17 通 12
19.2.25	150-1	千栄	○	富内～千栄	貨		+52	19.2.22 通 46
	1460-8	名田荘	○	小浜～納田終	貨		+28	19.2.23 通 53
19.3.21	1690-1	園篠本	×	福住清水～本篠山	般	福住清水～村雲～本篠山間を 城北から編入〔園篠本線園部 ～福住清水～丹波日置～本篠 山～篠山口 36 + 城北線福住 清水～村雲～本篠山 11 → 園 部～福住清水～村雲～本篠山 ～篠山口 36〕	-11	19.3.20 通 80
	1690-7	畑	○	本篠山～篠山	貨		+1	19.3.20 通 83.
			○	般若寺～畑山	貨		+7	19.3.10 通 82
			○	火打岩～鏝市谷	貨		+2	同
	1690-1	園篠本		福住清水～村雲 本篠山～篠山口		旅客自動車の運行を再開	(2)	19.3.20 通報
	1690-5	大芋		村雲～大芋		旅客自動車運行休止	(7)	同
19.3.25	1290-1	龍山	○	遠江二俣～遠江青谷	貨	旅客自動車運行休止	(4)	同
19.4.1	1030-1	多古		八日市場～成田 下総吉田～多古	貨→般	客扱開始	(+30)	19.3.20 通 89 19.3.31 通 138
				三里塚～成田		6 → 5	-1	同
				杉水～猿渡～大津中町		7 → 8	+1	同
19.4.20	2210-1	山鹿				1+4 → 2+3		19.4.19 通 167

表 3 停車場の変遷 (17.1.1 ~ 19.4.20)

日付	線番号	線名	印	駅名		駅種	記事	告示等
17.2.5	1500-1	奥能登本	×	西松波	にしまつなみ	客	15.4.1 開業〔能登上 1+1 能登松波〕	17.2.5 省 19
17.3.5	1970-1	広浜		八重	やえ		移転 (営業料程変更なし)	17.3.5 通報
17.4.1	1980-1	岩日	△	岩国	いわくに		←麻里布 (まりふ)	17.3.9 省 45
			△	西岩国	にしいわくに		←岩国 (いわくに)	同
	2210-1	山鹿	△	瀬高町	せたかまち		←矢部川 (やべかわ)	同
	810-1	塩原		塩原福渡	しおばらふくわた	般	営業範囲変更	17.3.30 省 75
	970-1	吾妻本		新鹿沢温泉	しんかざわおんせん	般	営業範囲変更	同
	1070-1	北倉本		潮留橋	しおどめばし	般	営業範囲変更	同
				白間津	しらまつ	般	営業範囲変更	同
				安房平磯	あわひらいそ	般	営業範囲変更	同
				本千倉	ほんちくら	般	営業範囲変更	同
	1070-3	西岬		安房館山	あわたてやま	般	営業範囲変更	同
	1200-1	浜名		公設市場前	こうせついちばまえ	般	営業範囲変更	同
				二川中町	ふたがわなかまち	般	営業範囲変更	同
	1210-1	岡多本		岡崎康生町	おかざきこうせいちょう	般	営業範囲変更	同
	1380-1	笹津		広貫堂前	こうかんどうまえ	般	営業範囲変更	同
				八木山	やぎやま	般	営業範囲変更	同
	1390-1	金福		武蔵ヶ辻	むさしがつじ	般	営業範囲変更	同
	1590-1	京鶴		京都	きょうと	客→般	営業範囲変更	同
				下ノ森	しものもり	般	営業範囲変更	同
	1610-8	八幡		近江下田	おうみしもだ	般	営業範囲変更	同
				元八幡	もとはちまん	般	営業範囲変更	同
	1840-1	雲芸		三次町	みよしちょう	般	営業範囲変更	同
	1970-1	広浜		広島	ひろしま	客→般	営業範囲変更	同
				紙屋町	かみやちょう	般	営業範囲変更	同
				浜田港	はまだみなど	般	営業範囲変更	同
	2030-1	防長		萩市	はぎし	般	営業範囲変更	同
	2240-1	山川		山川港	やまかわみなど	般	営業範囲変更	同
	2340-2	浜之市		浜之市	はまのいち	般	営業範囲変更	同
17.5.1	10-1	札樽		手稲滝ノ沢	ていねたきのさわ		旅客自動車の運行を復活する (営業休止状態から復活)	17.4.30 通報
				星置	ほしおき		旅客自動車の運行を復活する (営業休止状態から復活)	同
				御膳水	ごぜんすい		旅客自動車の運行を復活する (営業休止状態から復活)	同
				十万坪	じゅうまんつぼ		旅客自動車の運行を復活する (営業休止状態から復活)	同
				和宇尻	わうしり		旅客自動車の運行を復活する (営業休止状態から復活)	同
				西和宇尻	にしわうしり		旅客自動車の運行を復活する (営業休止状態から復活)	同
				三社裏	さんしゃうら		旅客自動車の運行を復活する (営業休止状態から復活)	同
				張碓橋	はりうすばし		旅客自動車の運行を復活する (営業休止状態から復活)	同
				景勝園	けいしょうえん		旅客自動車の運行を復活する (営業休止状態から復活)	同

国鉄自動車路線網の盛衰

日付	線番号	線名	印	駅名	駅種	記事	告示等			
17.5.1	10-1	札幌		神工園	しんこうえん		旅客自動車の運行を復活する (営業休止状態から復活)	17.4.30 通報		
				八咫山下	はっちょうざんした		旅客自動車の運行を復活する (営業休止状態から復活)	同		
				朝里不動尊前	あさりふどうそんまえ		旅客自動車の運行を復活する (営業休止状態から復活)	同		
				朝里神威古潭	あさりかもいこたん		旅客自動車の運行を復活する (営業休止状態から復活)	同		
				征里	まさり		旅客自動車の運行を復活する (営業休止状態から復活)	同		
				見晴町	みはらしちょう		旅客自動車の運行を復活する (営業休止状態から復活)	同		
				東小樽	ひがしおたる		旅客自動車の運行を復活する (営業休止状態から復活)	同		
				勝納橋	かつないばし		旅客自動車の運行を復活する (営業休止状態から復活)	同		
				郵便局前	ゆうびんきょくまえ		旅客自動車の運行を復活する (営業休止状態から復活)	同		
				竜宮通	りゅうぐうどおり		旅客自動車の運行を復活する (営業休止状態から復活)	同		
			290-1	十和田本		中滝	なかたき		旅客自動車の運行を復活する (営業休止状態から復活)	同
						止滝	とまりだき		旅客自動車の運行を復活する (営業休止状態から復活)	同
						陸中白沢	りくちゅうしらさわ		旅客自動車の運行を復活する (営業休止状態から復活)	同
						小根津戸滝	こねつどのたき		旅客自動車の運行を復活する (営業休止状態から復活)	同
		大楽前			おおらくまえ		旅客自動車の運行を復活する (営業休止状態から復活)	同		
		高崩			たかくずれ		旅客自動車の運行を復活する (営業休止状態から復活)	同		
		箒畑			ほうきばた		旅客自動車の運行を復活する (営業休止状態から復活)	同		
		赤川			あかがわ		旅客自動車の運行を復活する (営業休止状態から復活)	同		
		五ノ岱			ごのたい		旅客自動車の運行を復活する (営業休止状態から復活)	同		
		大湯荒瀬			おおゆあらせ		旅客自動車の運行を復活する (営業休止状態から復活)	同		
	870-6	茂木				北梨ノ木原	きたなしのきはら		旅客自動車の運行を復活する (営業休止状態から復活)	同
						芳賀中ノ島	はがなかのしま		旅客自動車の運行を復活する (営業休止状態から復活)	同
	1970-1	広浜				広島山口町	ひろしまやまぐちちょう		旅客自動車の運行を復活する (営業休止状態から復活)	同
				紙屋町	かみやちょう		旅客自動車の運行を復活する (営業休止状態から復活)	同		
				左官町	さかんちょう		旅客自動車の運行を復活する (営業休止状態から復活)	同		

日付	線番号	線名	印	駅名		駅種	記事	告示等
17.5.1	1970-1	広浜		広島別院前	ひろしまべつついんまえ		旅客自動車の運行を復活する (営業休止状態から復活)	17.4.30 通報
17.5.10	290-1	十和田本		神田川	かんだがわ		旅客自動車の運行を復活する (営業休止状態から復活)	同
				発荷	はっか		旅客自動車の運行を復活する (営業休止状態から復活)	同
				発荷峠	はっかとうげ		旅客自動車の運行を復活する (営業休止状態から復活)	同
				羽衣林道	はごろもりんどう		旅客自動車の運行を復活する (営業休止状態から復活)	同
				大滝内沢	おおたきないざわ		旅客自動車の運行を復活する (営業休止状態から復活)	同
	290-3	鉛山		一夜島	いちやじま		旅客自動車の運行を復活する (営業休止状態から復活)	同
17.10.16	1500-1	奥能登本		能登鶴飼	のとうかい		18.3.31 迄一般運輸営業取扱	17.10.14 省 234 18.1.14 省 2
17.11.1	1200-1	浜名		公設市場前	こうせついちばまえ	般→客	営業範囲変更	17.10.21 省 237
				二川中町	ふたがわなかまち	般→客	営業範囲変更	同
17.11.10	970-1	吾妻本		矢倉	やぐら	客→般	営業範囲変更	17.11.6 省 257
17.12.15	1540-6	和田峠		東餅屋	ひがしもちや	客→般	営業範囲変更	17.12.4 省 282
18.3.1	1380-1	笹津	×	富山	とやま	般	笹津線廃線 全駅 8.3.31 開業 〔富山 3+1 富山駅前〕	17.3.9 省 45
			×	広貫堂前	こうかんどうまえ	般	〔富山 3+1 富山南口〕	同
			×	富山南口	とやまみなみぐち	客	〔広貫堂前 1+1 堀川今泉〕	同
			×	堀川今泉	ほりかわいまいずみ	客	〔富山南口 1+1 蜷川袋〕	同
			×	蜷川袋	にながわふくろ	客	〔堀川今泉 1+1 蜷川〕	同
			×	蜷川	にながわ	般	〔蜷川袋 1+1 最勝寺〕	同
			×	最勝寺	さいしょうじ	客	〔蜷川 1+1 熊野〕	同
			×	熊野	くまの	般	〔最勝寺 1+1 熊野安養寺〕	同
			×	熊野安養寺	くまのあんようじ	客	〔熊野 1+1 伊豆ノ宮〕	同
			×	伊豆ノ宮	いずのみや	客	〔熊野安養寺 1+1 大久保町〕	同
			×	大久保町	おおくぼまち	般	〔伊豆ノ宮 1+1 東大久保口〕	同
			×	東大久保口	ひがしおおくぼぐち	客	〔大久保町 1+1 大沢野〕	同
			×	大沢野	おおさわの	般	〔東大久保口 1+1 長附〕	同
			×	長附	ながづけ	客	〔大沢野 1+1 八木山〕	同
			×	八木山	やぎやま	般	〔長附 1+1 下林〕	同
			×	下林	したばやし	客	〔八木山 1+1 笹津〕	同
			×	笹津	ささづ	般	〔下林 1 笹津〕	同
18.4.1	1500-1	奥能登本		能登鶴飼	のとうかい	般	営業範囲変更 17.10.16 から一般 運輸営業の取扱をしていた	18.3.23 省 42
	1500-7	小木		小木町	おぎまち	般	営業範囲変更	同
18.7.5	290-3	鉛山		一夜島	いちやじま		旅客自動車の運行を休止する (実質的に駅休止となる)	18.7.3 通報
18.8.1	1820-1	両備本	×	新店	しんみせ	客	12.3.28 開業〔百舌ヶケ鼻 1+1 三 田口〕	18.7.23 省 197
	1820-4	矢掛	×	折坂	おりさか	客	16.6.7 開業〔福頼橋 1+1 備中三 谷〕	同
			×	オノ端	さいのはし	客	16.6.7 開業〔山田東口 1+1 矢掛 元町〕	同

国鉄自動車路線網の盛衰

日付	線番号	線名	印	駅名	駅種	記事	告示等	
18.8.1	1870-1	西讃本 川池本	×	丸山神社前	客	12.6.1 開業〔荒神端 1+1 一ノ谷〕	18.7.23 省 197	
	1880-1		×	阿波天神	客	9.3.31 開業〔佐馬地 1+1 白地〕		同
	×		敷ノ上渡	客	12.6.1 開業〔板野 1+1 阿波池田〕	同		
1890-1	予土		×	天狗鼻	客	9.3.24 開業〔齋川口 3+1 三坂峠〕	同	
			×	野尻橋	客	10.7.21 開業〔久万 1+1 野尻本町〕	同	
			×	二瀬橋	客	12.6.1 開業〔野尻本町 1+3 伊予落合〕	同	
			×	磯ヶ成	客	10.7.21 開業〔落出 1+3 折戸〕	同	
			×	記念之滝	客	10.7.21 開業〔折戸 1+1 西之谷〕	同	
			×	鷲巢	客	10.7.21 開業〔船戸橋 1+1 長淵〕	同	
			×	大尾	客	10.7.21 開業〔長淵 2+2 名野川森山〕	同	
			×	二子野	客	10.7.21 開業〔崎ノ山 2+1 引地橋〕	同	
			×	越知赤谷	客	10.7.21 開業〔池窪 1+1 横倉口〕	同	
			×	牛ノ川	客	10.7.21 開業〔越知 1+1 赤土峠〕	同	
			×	正若前	客	13.12.1 開業〔宇津荒瀬 1+1 伊予大川〕	同	
			1911-1	南予本		×	阿施布	客
×	天狗嶽	客				13.12.1 開業〔宇和川 1+1 樋ノ口橋〕	同	
×	石丸	客				13.12.1 開業〔鹿野川 1+1 久下〕	同	
×	赤嶽	客				13.12.1 開業〔小込 1+1 袖野〕	同	
×	袖野	客				13.12.1 開業〔赤嶽 1+1 坂石〕	同	
×	鍋淵	客				13.12.1 開業〔河成 1+1 辰之口橋〕	同	
×	吉野沢口	客				13.12.1 開業〔辰之口橋 1+1 下五味〕	同	
×	江戸淵	客				12.6.1 開業〔上下相 1+1 下伏越〕	同	
×	日吉口	客				12.6.1 開業〔上大野橋 1+1 川上横山〕	同	
×	山神橋	客				11.3.1 開業〔上川盆地 1+1 泉役場前〕	同	
×	出目新田	客				11.3.1 開業〔興野々橋 1+1 出目〕	同	
×	七反	客				16.7.9 開業〔内子上町 1+1 中土橋〕	同	
1911-4	卯之町	×	岡成	客	16.5.21 開業〔畑ヶ谷 1+1 伊予中筋〕	同		
1930-1	大柝	×	八幡下	客	10.1.25 開業〔猪野々口 1+1 竹ノ奈口〕	同		
1950-1	安芸	×	下木積	客	10.1.25 開業〔大柝橋 1+1 大柝〕	同		
		×	西蟹屋町	客	17.7.1 開業〔広島 1+1 広島大洲町〕	同		
1970-1	広浜	×	海田大正町	客	17.7.1 開業〔船越町 1+1 海田口〕	同		
		×	海岸通一丁目	客	17.7.1 開業〔海岸通七丁目 1+1 呉〕	同		
		×	広島山口町	客	9.3.26 開業〔広島 1+1 紙屋町〕	同		
		×	中三篠	客	12.6.1 開業〔横川 1+1 三篠北口〕	同		
×	三篠北口	客	9.3.26 開業〔中三篠 1+1 上長束〕	同				
×	上長束	客	9.3.26 開業〔三篠北口 1+1 下祇園駅前〕	同				

日付	線番号	線名	印	駅名	駅種	記事	告示等	
18.8.1	1970-1	広浜	×	下祇園駅前	しもぎおんえきまえ	客	12.6.1 開業〔上長束 1+1 中祇園〕	18.7.23 省 197
			×	伊予屋原	いよやばら	客	12.6.1 開業〔中祇園 1+1 中市〕	同
			×	下緑井	しもみどりい	客	9.3.26 開業〔中市 1+1 中緑井〕	同
			×	上緑井	かみみどりい	客	9.3.26 開業〔中緑井 1+1 梅林前〕	同
			×	梅林前	ばいりんまえ	客	9.3.26 開業〔上緑井 1+1 安芸八木〕	同
			×	太田川橋	おおたがわばし	客	9.3.26 開業〔安芸八木 1+1 中島口〕	同
			×	上大毛寺	かみおおもじ	客	12.6.1 開業〔中大毛寺 1+1 下勝木〕	同
			×	下行森	しもゆきもり	客	9.3.26 開業〔上勝木 1+1 上行森〕	同
			×	幕内峠	まくのうちとうげ	客	12.6.1 開業〔上行森 1+3 本飯室〕	同
			×	桑木橋	くわきばし	客	12.6.1 開業〔丸押 1+1 新光〕	同
			×	明智峠	あけちとうげ	客	12.6.1 開業〔下中山 1+1 南宮庄〕	同
			×	下稗原	しもひえばら	客	12.6.1 開業〔下出市 1+1 稗原〕	同
	×	堀射	ほりうつ	客	12.6.1 開業〔出合橋 1+1 周防広瀬〕	同		
	1980-1	岩日						
	2030-1	防長	×	洞道南口	どうどうみなみぐち	客	12.6.1 開業〔上勝坂 1+1 洞道北口〕	同
			×	下八丁	しもはっちょう	客	8.3.23 開業〔上入野 1+1 荒谷口〕	同
			×	中八丁	なかはっちょう	客	8.3.23 開業〔荒谷口 2+2 上八丁〕	同
			×	上八丁	かみはっちょう	客	8.3.23 開業〔中八丁 2+1 上小木原〕	同
			×	板橋北口	いたはしきたぐち	客	8.3.23 開業〔大迫口 1+1 佐々並〕	同
			×	小松ヶ谷	こまつがたに	客	8.3.23 開業〔佐々並 1+1 与三原〕	同
			×	根引	ねびけ	客	8.3.23 開業〔与三原 1+1 新茶屋〕	同
			×	中峠	なかのとう	客	8.3.23 開業〔新茶屋 1+1 新切〕	同
			×	藤ヶ谷	ふじがたに	客	8.3.23 開業〔新切 2+1 古戦場〕	同
			×	不動滝	ふどうたき	客	8.3.23 開業〔古戦場 1+1 小野山〕	同
1870-1	西讃本	○	流岡	ながれおか	客		18.7.23 省 196,198	
1950-1	安芸本	○	海岸通三丁目	かいがんどおり さんちようめ	客		同	
2030-1	防長		鰐石橋	わにいしばし		移転〔籽程変更なし〕	18.7.23 省 199	
			金古曾	かなこぞ		移転〔籽程変更なし〕	同	
18.10.20	1210-1	岡多本	樹木	じゅもく	般→客	営業範囲変更	18.10.14 省 304	
19.2.20	2250-1	嬉野	樋口	ひぐち	客→般	営業範囲変更	19.2.15 通 41	
19.3.1	1210-1	岡多本	×	紡績前	ぼうせきまえ	客	5.12.20 開業〔岡崎 2+1 南明大寺〕	19.2.26 通 63
			×	南明大寺	みなみみょうだいじ	客	12.6.1 開業〔紡績前 1+1 岡崎康生町〕	同
			×	三河百々	みかわどうど	客	12.6.1 開業〔井田町 1+1 三河岩津〕	同
	1310-1	白城	×	下古屋	したごや	客	12.6.1 開業〔四郷 1+1 下伊保〕	同
			×	歩岐島	ほきじま	客	8.8.1 開業〔北濃 1+1 前谷〕	同
			×	小洞橋	こほらばし	客	8.8.1 開業〔前谷 1+1 神道〕	同
			×	折立道	おりたてみち	客	8.8.1 開業〔西洞 1+1 釜ヶ洞口〕	同
	1390-1	金福	×	神谷内	かみやち	客	12.6.1 開業〔東金沢駅口 1+1 法光寺〕	同
			×	総平	そうだいら	客	13.6.30 開業〔東原 1+1 高窪〕	同

国鉄自動車路線網の盛衰

日付	線番号	線名	印	駅名		駅種	記事	告示等
19.3.1	1390-1	金福	×	鳥越	とりごえ	客	14.9.1 開業〔高窪 1+1 砂小谷〕	19.2.26 通 63
			×	東蔵原	ひがしくらはら	客	14.9.1 開業〔蔵原口 1+1 小森谷口〕	
			×	川合田	かわいだ	客	14.9.1 開業〔小森谷口 1+1 定竜寺〕	
	1460-1	若江本	×	橘町	たちばなちょう	客	12.12.21 開業〔若狭熊川 1+1 下大杉〕	同
			×	上ノ瀬橋	かみのせばし	客	12.12.21 開業〔北生見 1+1 上藺生〕	同
	1460-4	琵琶湖	×	知内川橋	ちないがわばし	客	15.8.10 開業〔蛭口 1+1 西浜〕	同
			×	小崎	こさき	客	15.8.10 開業〔海津 1+1 大崎観音〕	同
			×	弁天浜	べんてんはま	客	15.8.10 開業〔大崎観音 1+2 近江大門〕	同
			×	御代	ごよう	客	15.8.10 開業〔近江大門 1+2 大浦西口〕	同
			×	大浦西口	おおうらにしぐち	客	15.8.10 開業〔御代 2+1 近江大浦〕	同
			×	黒田口	くろだぐち	客	15.8.10 開業〔賤ヶ岳口 1+1 木ノ本〕	同
	1500-1	奥能登本	×	穴水栄町	あなみずさかえまち	客	10.10.1 開業〔穴水 1+1 七海〕	同
			×	七海	しつみ	客	15.4.1 開業〔穴水栄町 1+1 麦ヶ浦〕	同
			×	上曾山	かみそやま	客	10.10.1 開業〔下曾山 1+2 高内畠〕	同
			×	木住	きずみ	客	15.4.1 開業〔能登本木 1+1 能登瑞穂〕	同
			×	鵜川本町	うかわほんまち	客	15.4.1 開業〔能登鵜川 1+1 能登七見〕	同
			×	能登七見	のとしちみ	客	10.10.1 開業〔鵜川本町 1+2 矢波弁天〕	同
			×	辺田ノ浜	へたのはま	客	15.4.1 開業〔柳倉 1+1 能登宇出津〕	同
			×	行延	ゆきのべ	客	15.4.1 開業〔時長 1+1 能登不動寺〕	同
			×	能登上	のとかみ	客	15.4.1 開業〔宮犬 1+2 能登松波〕	同
			×	恋路南口	こいじみなみぐち	客	15.4.1 開業〔能登松波 1+2 恋路〕	同
	×	春日野	かすがの	客	10.10.1 開業〔能登鶴飼 1+1 竹中橋〕	同		
	1540-6	和田峠	×	浪士塚	ろうしづか	客	12.6.1 開業〔樋橋 1+2 焙烙〕	同
			×	焙烙	ほうろく	客	12.6.1 開業〔浪士塚 2+2 西餅屋〕	同
			×	銚子御料林口	ちょうしごりょうりんぐち	客	12.6.1 開業〔西餅屋 2+1 鷺ヶ峯口〕	同
			×	鷺ヶ峯口	わしがみねぐち	客	12.6.1 開業〔銚子御料林口 1+1 東餅屋〕	同
	2200-1	直方本	×	小屋坂下	こやさかした	客	8.3.23 開業〔武石 1+1 腰越橋〕	同
			×	四角	しかく	客	18.2.1 開業〔福岡 1+1 板取〕	同
			×	筑前小越	ちくぜんこごえ	客	18.2.1 開業〔筑前本木 1+2 見坂峠〕	同
	2200-2 2210-1	飯塚 山鹿	×	筑前羅漢	ちくぜんらんかん	客	18.2.1 開業〔長井鶴 1+1 宮田町〕	同
			×	庄司山神	しょうじやまがみ	客	18.2.1 開業〔千石峡 1+1 尾多羅〕	同
			×	肥猪町	こえいまち	客	10.8.21 開業〔相谷 1+1 肥後梶原〕	同
	×	肥後金塚	ひごかなつか	客	10.8.21 開業〔鍋田 1+1 山鹿東前〕	同		

日付	線番号	線名	印	駅名	駅種	記事	告示等	
19.3.1	2210-1	山鹿	×	方保田宮前	客	12.6.1 開業〔肥後古閑 1+1 方保田〕	19.2.26 通 63	
			×	北宮	客	12.6.1 開業〔北原 1+1 赤星〕		同
			×	平真城口	客	10.8.21 開業〔水迫 1+1 松古閑〕		同
	2220-1	佐俣	×	南田	客	12.6.1 開業〔大野橋通 1+1 上浦川内〕	同	
			×	平原	客	12.6.1 開業〔肥後萱野 1+1 荒崎〕	同	
			×	荒崎	客	9.6.1 開業〔平原 1+1 佐俣宮前〕	同	
	2240-1	山川本	×	網代浜	客	14.10.1 開業〔山川港 1+1 山川〕	同	
			×	西上野	客	13.6.1 開業〔東上野 1+1 仙田〕	同	
			×	柿坂	客	12.6.1 開業〔開閑嶽 1+1 東入野〕	同	
			×	物袋	客	10.10.6 開業〔東入野 1+1 長崎浜〕	同	
			×	浜ヶ平	客	12.6.1 開業〔矢越峠 1+1 石垣〕	同	
			×	大瀬切坂	客	10.10.6 開業〔東大山 1+1 徳光〕	同	
			×	萩尾園口	客	17.4.1 開業〔武雄西山 1+1 平原峠〕	同	
	2240-2	川尻	×	肥前西光寺	客	17.4.1 開業〔寺ノ下 1+1 東川登〕	同	
			×	平野橋	客	17.4.1 開業〔湯野田 1+1 柱松〕	同	
			×	法音寺	客	17.4.1 開業〔大楠 1+1 樋口〕	同	
	2250-1	嬉野	×	辛幸	客	8.3.28 開業〔小志生木 1+2 古宮〕	同	
			×	原口	客	10.3.11 開業〔柳井瀬 1+2 三重ノ原〕	同	
	2300-1	佐賀関	×	谷川原	客	12.6.1 開業〔三重ノ原 1+1 権現堂〕	同	
			×	福島町一丁目	客	9.10.1 開業〔橘橋南詰 1+1 高松橋口〕	同	
	2310-1	白三	×	大塚町	客	9.10.1 開業〔高松橋口 1+1 生目〕	同	
			×	赤谷茶屋	客	9.10.1 開業〔川原田口 2+1 日向川口〕	同	
	2320-1	宮林	×	黒谷口	客	9.10.1 開業〔川内口 1+1 今別府〕	同	
			×	吉村口	客	9.10.1 開業〔天ヶ谷 3+1 野尻校前〕	同	
			×	東岩瀬口	客	9.10.1 開業〔瀬戸ノ口 1+1 中岩瀬口〕	同	
			×	千穂	客	10.11.1 開業〔安久温泉 2+2 鼻切峠〕	同	
			×	下石原	客	10.11.1 開業〔上石原 1+1 中原口〕	同	
	2330-1	都城	×	鍋ノ谷	客	10.11.1 開業〔高岡口 2+1 中郷二股〕	同	
			×	上重手	客	10.11.1 開業〔上熊 3+3 山代谷〕	同	
			×	山代谷	客	10.11.1 開業〔上重手 3+2 地吉〕	同	
			×	高免	客	12.6.1 開業〔隼人 1+1 東ノ下〕	同	
			×	東太田	客	12.6.1 開業〔敷根町 1+1 亀割峠〕	同	
			×	境松崎	客	10.10.4 開業〔松尾口 1+1 下境〕	同	
			×	熔岩	客	10.10.4 開業〔前崎 1+1 桜島口〕	同	
			×	脇田	客	10.10.4 開業〔下園 1+1 北迫橋〕	同	
			×	北迫橋	客	10.10.4 開業〔脇田 1+1 垂水町〕	同	
			×	高樋	客	10.2.2 開業〔帖佐 1+1 出口〕	同	
	2340-1	国分本	×	北上	客	10.2.2 開業〔小川内口 1+2 西浦〕	同	
			×	釣尾	客	10.2.2 開業〔船瀬橋 1+1 入来〕	同	
			×	北宮	客	12.6.1 開業〔北原 1+1 赤星〕	同	
	2350-1	加治木	×	北宮	客	12.6.1 開業〔北原 1+1 赤星〕	同	
			×	平真城口	客	10.8.21 開業〔水迫 1+1 松古閑〕	同	
			×	南田	客	12.6.1 開業〔大野橋通 1+1 上浦川内〕	同	

国鉄自動車路線網の盛衰

日付	線番号	線名	印	駅名		駅種	記事	告示等
19.3.1	1210-8	高蔵寺園	△	瀬戸追分	せとおいわけ		←安戸(やすど)	19.2.26 通 62
	1690-2	篠本園	△	篠山口	ささやまぐち		←篠山(ささやま)	19.2.23 通 50
19.3.21	1690-2	篠本園	×	福住小野	ふくずみおの	客	9.3.28 開業〔福住清水 1+2 日置辻〕	19.3.20 通 80
			×	日置辻	ひおきつじ	客	9.3.28 開業〔福住小野 2+1 波々伯部前〕	同
			×	波々伯部前	ほうかべまえ	客	9.3.28 開業〔日置辻 1+1 辻川橋〕	同
			×	辻川橋	つじかわばし	客	9.3.28 開業〔波々伯部前 1+1 丹波日置〕	同
			×	丹波日置	たんばひおき	般	9.3.28 開業〔辻川橋 1+1 八上上町〕	同
			×	八上上町	やかみかみまち	客	9.3.28 開業〔丹波日置 1+1 藤木坂〕	同
			×	藤木坂	ふじのきざか	客	12.6.1 開業〔八上上町 1+1 十兵衛茶屋〕	同
			×	十兵衛茶屋	じゅうべえちゃや	客	9.3.28 開業〔藤木坂 1+1 八上村役場前〕	同
			×	八上村役場前	やかみむらやくばまえ	客	12.6.1 開業〔十兵衛茶屋 1+1 本篠山〕	同
				貝田橋	かいだばし		旅客自動車運行復活(実質休止状態から復活)	19.3.20 通報
				村雲	むらくも	般	営業範囲変更	19.3.20 通 84
				呉服町通	ごふくまちどおり		旅客自動車運行休止(実質的に駅休止となる)	19.3.20 通報
				誓願寺前	せいがんじまえ		旅客自動車運行休止(実質的に駅休止となる)	同
				東岡屋	ひがしおかや		旅客自動車運行休止(実質的に駅休止となる)	同
				味間東吹	あじまひがしふき		旅客自動車運行休止(実質的に駅休止となる)	同
				宇土観音	うとかんおん		旅客自動車運行休止(実質的に駅休止となる)	同
				杉	すぎ		旅客自動車運行休止(実質的に駅休止となる)	同
	1690-5	大芋		村雲役場前	むらくもやくばまえ		旅客自動車運行休止(実質的に駅休止となる)	同
				篠見口	ささみぐち		旅客自動車運行休止(実質的に駅休止となる)	同
				丹波大宮	たんばおおみや		旅客自動車運行休止(実質的に駅休止となる)	同
				大芋	おくも	般	営業範囲変更	19.3.20 通 85, 19.3.20 通報
19.4.1	1210-1	岡多本		岡崎康生町	おかざきこうせいちょう	般	営業範囲変更	19.3.18 通 76
				豊田工場前	とよたこうじょうまえ	般	営業範囲変更	同
				拳母昭和町	こゝろもしょうわまち	般	営業範囲変更	同
				瀬戸記念橋	せとぎねんばし	般	営業範囲変更	同
				品野	しなの	般	営業範囲変更	同
	1030-1	多古		八日市場	ようかいちば	貨→般	営業範囲変更	19.3.31 通 138
			○	匝瑳中学校下	そうさちゅうがっこうした	客		同
			○	匝瑳村役場前	そうさむらやくばまえ	客		同

日付	線番号	線名	印	駅名	駅種	記事	告示等	
19.4.1	1030-1	多古	○	木積	きづみ	客		19.3.31 通 138
				下総吉田	しもうさよしだ	貨→般	営業範囲変更	同
			○	南借当	みなみかりあて	客		同
			○	南中	みなみなか	客		同
				多古	たご	貨→般	営業範囲変更	同
				染井	そめい	貨→般	営業範囲変更	同
			○	千代田橋	ちよだばし	客		同
				千代田	ちよだ	貨→般	営業範囲変更	同
				三里塚	さんりづか	貨→般	営業範囲変更	同
			○	遠山国民	とおやまこくみん	客		同
				学校前	がっこうまえ			
			○	法華塚	ほっけづか	客		同
			○	東成田	ひがしなりた	客		同
19.4.20	1590-1	京鶴本	△	成田	なりた	貨→般	営業範囲変更	同
	1610-1	亀草本		小野郷	おのごう		←小野郷口 (おのごうぐち)	19.4.19 通 169
				鈴鹿峠	すずかとうげ		←鈴鹿 (すずか)	同
				熊野神社前	くまのじんじゃまえ		←熊野前 (くまのまえ)	同
				田村神社前	たむらじんじゃまえ		←田村前 (たむらまえ)	同
	1690-1	園篠本		般若寺	はんじゃ	般→客	営業範囲変更	19.4.19 通 170

国鉄自動車路線網の盛衰

表4 昭和19年4月20日現在停車場一覧

10-1 札樽線 (苗穂・手宮間)					
間杓	累杓	駅名		駅種	開業日
	0	苗穂	なえぼ	般	9.6.10
1	1	×東七丁目	ひがしななちょうめ	客	9.6.10
1	2	×東二丁目	ひがしにちょうめ	客	12.6.1
1	3	札幌	さっぽろ	般	9.6.10
1	4	市立病院前	しりつびょういんまえ	客	12.6.1
1	5	×西十七丁目	にしじゅうななちょうめ	客	12.6.1
1	6	円山	まるやま	客	9.6.10
1	7	×十二軒通	じゅうにけんどおり	客	9.6.10
1	8	琴似本通	ことにはんどおり	客	9.6.10
1	9	西野	にし	客	9.6.10
1	10	上手稲	かみていね	客	9.6.10
1	11	手稲追分	ていねおいわけ	客	9.6.10
1	12	×東三樽別	ひがしさんたるべつ	客	12.6.1
1	13	光風館前	こうふうかんまえ	客	9.6.10
1	14	×三樽別	さんたるべつ	客	12.6.1
1	15	軽川	かるがわ	般	9.6.10
1	16	×祥竜寺前	しょうりゅうじまえ	客	9.6.10
1	17	山口通	やまぐちどおり	客	9.6.10
1	18	手稲礦山通	ていねこうざんどおり	客	12.6.1
1	19	×手稲滝ノ沢	ていねたきのさわ	客	9.6.10
1	20	星置	ほしおき	客	9.6.10
3	23	御膳水	ごぜんすい	客	9.6.10
1	24	×十万坪	じゅうまんつぼ	客	9.6.10
1	25	和字尻	わうしり	客	9.6.10
1	26	×西和字尻	にしわうしり	客	12.6.1
1	27	三社裏	さんしゃうら	客	9.6.10
1	28	張碓橋	はりうすばし	客	9.6.10
1	29	×景勝園	けいしょうえん	客	12.6.1
1	30	神工園	しんこうえん	客	9.6.10
1	31	×八眺山下	はっちょうざんした(3)	客	9.6.10
1	32	朝里不動尊前	あさりふどうそんまえ	客	12.6.1
1	33	×朝里神威古澤	あさりかまいこたん(4)	客	12.6.1
1	34	征里	まさり	客	9.6.10
1	35	×見晴町	みはらしちょう	客	9.6.10
1	36	東小樽	ひがしおたる	客	9.6.10
1	37	小樽築港	おたるちくこう	般	9.6.10
1	38	×勝納橋	かつないばし	客	9.6.10
1	39	南小樽	みなみおたる	般	9.6.10
1	40	×郵便局前	ゆうびんきょくまえ	客	9.6.10
1	41	小樽	おたる	般	9.6.10
1	42	×竜宮通	りゅうぐうどおり	客	9.6.10
1	43	手宮	てみや	般	9.6.10

50-1 石狩本線 (石狩月形・石狩追分間)					
間杓	累杓	駅名		駅種	開業日
	0	石狩月形	いしかりつきがた	般	18.10.1
5	5	豊ヶ丘	とよがおか	客	18.10.1
2	7	札比内	さつびない	般	18.10.1
3	10	石狩新宮	いしかりしんぐう	客	18.10.1
2	12	晩生内	おそきない	般	18.10.1

間杓	累杓	駅名		駅種	開業日
3	15	札的	さつてき	客	18.10.1
2	17	浦臼	うらうす	般	18.10.1
1	18	石狩金比羅前	いしかりこんびらまえ	客	18.10.1
2	20	鶴沼	つるぬま	客	18.10.1
2	22	於札内	おさつない	客	18.10.1
2	24	九号線	くごうせん	客	18.10.1
2	26	下徳富	しもとつぷ	般	18.10.1
1	27	下四号線	しもよんごうせん	客	18.10.1
1	28	治水官舎前	じすいかんしゃまえ	客	18.10.1
1	29	演武場前	えんぶじょうまえ	客	18.10.1
2	31	中徳富	なかとつぷ	般	18.10.1
2	33	橋本町	はしもとちょう	客	18.10.1
1	34	石狩橋本	いしかりはしもと	般	18.10.1
2	36	志寸	しすん	客	18.10.1
2	38	上徳富	かみとつぷ	般	18.10.1
1	39	杉岡町	すぎおかちょう	客	18.10.1
3	42	旧市街	きゅうしがい	客	18.10.1
3	45	雨龍	うりゅう	般	18.10.1
2	47	石狩大曲	いしかりおおまがり	客	18.10.1
1	48	石狩追分	いしかりおいわけ	般	18.10.1

50-2 滝川線 (橋本町・滝川間)					
間杓	累杓	駅名		駅種	開業日
	0	橋本町			18.10.1
2	2	鉄橋通	てつきょうどおり	客	18.10.1
1	3	滝川	たきかわ	般	18.10.1

100-1 石崎線 (上ノ国・石崎間)					
間杓	累杓	駅名		駅種	開業日
	0	上ノ国	かみのくに	貨	18.3.1
11	11	木ノ子	きのこ	貨	18.3.1
10	21	石崎	いしざき	貨	18.3.1

110-1 国富線 (国富・茂岩間)					
間杓	累杓	駅名		駅種	開業日
	0	国富	くにとみ	貨	18.11.15
4	4	幌似	ほろに	貨	18.11.15
9	13	堀株	ほりかぶ	貨	18.11.15
3	16	茶津	ちゃつ	貨	18.11.15
2	18	後志泊	しりべしとまり	貨	18.11.15
6	24	盃	さかずき	貨	18.11.15
3	27	茂岩	もいわ	貨	18.11.15

140-1 日勝本線 (本様似・庶野間)					
間杓	累杓	駅名		駅種	開業日
	0	本様似	ほんさまに	客	18.8.1
1	1	柴町	さかえまち	客	18.8.1
1	2	様似	さまに	般	18.8.1
2	4	平宇	ひらう	客	18.8.1
2	6	東平宇	ひがしひらう	客	18.8.1
2	8	冬島	ふゆしま	客	18.8.1
3	11	山中	やまなか	客	18.8.1
3	14	幌満	ほろまん	般	18.8.1
2	16	旭	あさひ	客	18.8.1

間料	累料	駅名		駅種	開業日
2	18	近浦	ちかうら	客	18.8.1
1	19	下近浦	しもちかうら	客	18.8.1
1	20	笛舞	ふえまい	客	18.8.1
1	21	下笛舞	しもふえまい	客	18.8.1
2	23	大和	やまと	客	18.8.1
2	25	幌泉	ほろいずみ	般	18.8.1
1	26	新浜	しんはま	客	18.8.1
1	27	歌別	うたべつ	客	18.8.1
5	32	上歌別	かみうたべつ	客	18.8.1
9	41	駒止	こまどめ	客	18.8.1
2	43	庶野	しょや	般	18.8.1

140-4 襟裳線（歌別・襟裳間）

	0	歌別			18.8.1
1	1	下歌別	しもうたべつ	客	18.8.1
4	5	歌露	うたろ	客	18.8.1
2	7	焼別	やぎべつ	客	18.8.1
1	8	東洋	とうよう	客	18.8.1
1	9	油駒	あぶらこま	客	18.8.1
3	12	襟裳	えりも	般	18.8.1

150-1 千栄線（富内・千栄間）

	0	富内	とみうち	貨	19.2.25
8	8	上幌毛志	かみほろけし	貨	19.2.25
2	10	幌毛志	ほろけし	貨	19.2.25
4	14	振内	ふれない	貨	19.2.25
4	18	仁世宇	にせう	貨	19.2.25
3	21	岩知志	いわちし	貨	19.2.25
6	27	上岩知志	かみいわちし	貨	19.2.25
16	43	日高	ひだか	貨	19.2.25
9	52	千栄	ちざか	貨	19.2.25

270-1 下北線（本田名部・陸奥脇野沢間）

	0	本田名部	ほんたなぶ	般	18.9.15
1	1	本田名部本町	たなぶほんまち	客	18.9.15
1	2	金谷橋	かなやばし	客	18.9.15
1	3	下北駅前	しもきたえきまえ	客	18.9.15
1	4	山田住宅前	やまだじゅうたくまえ	客	18.9.15
1	5	大湊	おおみなと	般	18.9.15
1	6	大湊役場前	おおみなとやくばまえ	客	18.9.15
1	7	大湊国民学校前	おおみなとこくみんがっこうまえ	客	18.9.15
1	8	川守住宅前	かわもりじゅうたくまえ	客	18.9.15
1	9	宇田	うた	客	18.9.15
1	10	大近川	おおちかかわ	客	18.9.15
1	11	宇曾利下	うそりした	客	18.9.15
1	12	宇曾利川	うそりがわ	般	18.9.15
1	13	新城ヶ沢	しんじょうがさわ	客	18.9.15
1	14	城ヶ沢	じょうがさわ	客	18.9.15
2	16	陸奥泉沢	むついずみさわ	客	18.9.15
1	17	近沢	ちかざわ	客	18.9.15

間料	累料	駅名		駅種	開業日
2	19	角違	すみちがい	客	18.9.15
2	21	戸沢	とごわ	客	18.9.15
4	25	田野沢	たのさわ	客	18.9.15
1	26	川内国民学校前	かわうちこくみんがっこうまえ	客	18.9.15
1	27	川内町	かわうちまち	般	18.9.15
1	28	× 中崎	なかさき	客	18.10.15
1	29	葛沢	くずさわ	客	18.10.15
1	30	檜川	ひのきがわ	客	18.10.15
4	34	宿野辺	しゆくのべ	般	18.10.15
3	37	蠣崎	かきざき	客	18.10.15
2	39	陸奥小沢	むつこざわ	客	18.10.15
6	45	陸奥脇野沢	むつわきのさわ	般	18.10.15

270-1 下北線（下北駅前・下北間）

	0	下北駅前			18.9.15
1	1	下北	しもきた	貨	18.9.15

280-1 十和田南本線（毛馬内・休屋間）

	0	毛馬内	けまない	般	10.8.1
1	1	毛馬内町	けまないまち	客	10.8.1
1	2	× 三ノ丸下	さんのまるした	客	10.8.1
1	3	× 毛馬内岡田	けまないおかだ	客	10.8.1
1	4	関上	せきがみ	客	10.8.1
1	5	× 集宮	あつみや	客	10.8.1
1	6	腰廻	こしまわり	客	10.8.1
2	8	大湯温泉	おおゆおんせん	般	10.8.1
1	9	× 大湯荒瀬	おおゆあらせ	客	10.8.1
1	10	五ノ岱	ごのたい	客	10.8.1
2	12	× 赤川	あかがわ	客	10.8.1
1	13	箒畑	ほうきばた	客	10.8.1
2	15	× 高崩	たかくずれ	客	10.8.1
1	16	大楽前	おおらくまえ	客	10.8.1
1	17	× 小根津戸ノ滝	こねつどのたき	客	10.8.1
2	19	陸中白沢	りくちゅうしらさわ	客	10.8.1
1	20	× 止滝	とまりだき	客	10.8.1
1	21	中滝	なかつたき	般	10.8.1
2	23	× 大滝内沢	おおたきないざわ	客	10.8.1
3	26	× 羽衣林道	はごろもりんどう	客	10.8.1
1	27	× 発荷峠	はっかとうげ	客	10.8.1
3	30	和井内	わいない	般	9.8.5
1	31	× 発荷	はっか	客	9.8.5
2	33	× 神田川	かんだがわ	客	9.8.5
1	34	休屋		般	9.8.5

280-2 鉛山線（和井内・十和田ホテル前間）

	0	和井内			
2	2	× 一夜島	いちやじま	客	14.9.15
2	4	十和田ホテル前	とわだホテルまえ	般	14.9.15

国鉄自動車路線網の盛衰

280-3 鹿角線（毛馬内町・小坂町間）

間軒	累軒	駅名		駅種	開業日
	0	毛馬内町			19.1.17
8	8	小坂町	こさかまち	貨	19.1.17

290-1 十和田北本線（青森・休屋間）

間軒	累軒	駅名	駅種	開業日	
	0	青森	あおもり	般	9.8.5
1	1	青森新町	あおもりしんまち	客	13.11.1
1	2	浦町停車場通	うらまちていしゃばどおり	客	9.8.5
1	3	堤橋	つつみばし	客	9.8.5
1	4	筒井通	つついどおり	客	9.8.5
1	5	玉川	たまがわ	客	9.8.5
1	6	妙見	みょうけん	客	9.8.5
1	7	北野尻	きたのじり	客	12.6.1
1	8	津軽横内	つがるよこうち	般	9.8.5
1	9	亀井	かめい	客	9.8.5
3	12	雲谷	もや	客	9.8.5
2	14	青森湾展望所	あおもりわんでんぼうしよ	客	9.8.5
1	15	峠清水	とうげしみず	客	9.8.5
2	17	岩木山展望所	いわきさんてんぼうしよ	客	9.8.5
2	19	見晴台	みはらしだい	客	9.8.5
1	20	萱野茶屋	かやのちや	客	9.8.5
1	21	火箱沢林道	ひばござわりんどう	客	9.8.5
1	22	見返場	みかえしば	客	9.8.5
1	23	居繰沢	いくりざわ	客	9.8.5
1	24	寒水沢	かんすいざわ	客	12.6.1
3	27	製錬所跡	せいれんじょあと	客	9.8.5
1	28	城ヶ倉口	じょうがくらぐち	客	9.8.5
2	30	酸ヶ湯温泉	すかゆおんせん (5)	般	9.8.5
1	31	地獄沼	じごくぬま	客	9.8.5
2	33	石倉岳登山口	いしくらだけとざんぐち	客	9.8.5
2	35	睡蓮沼	すいれんぬま	客	9.8.5
2	37	猿倉温泉	さるくらおんせん	般	9.8.5
2	39	谷地温泉	やちおんせん	般	9.8.5
3	42	仙人橋	せんになばし	客	9.8.5
3	45	鳶温泉	つたおんせん	般	9.8.5
5	50	焼山	やけやま	般	9.8.5
1	51	紫明溪	しめいけい	客	9.8.5
1	52	黄瀬	おうせ	客	9.8.5
3	55	三乱ノ流	さみだれのながれ	客	9.8.5
1	56	石ヶ戸	いしげど	客	9.8.5
1	57	馬門岩	まかどいわ	客	9.8.5
1	58	阿修羅ノ流	あしゅらのながれ	客	9.8.5
1	59	雲井ノ滝	くもいのたき	客	9.8.5
2	61	玉簾ノ滝	たまだれのたき	客	9.8.5
1	62	十滝	とたき	客	9.8.5
1	63	銚子大滝	ちょうしおおたき	客	9.8.5
1	64	子ノ口	ねのくち	客	9.8.5
4	68	宇樽部	うたるべ	般	9.8.5
4	72	瞰湖台	かんこだい	客	9.8.5
4	76	休屋	やすみや	般	9.8.5

290-2 浅虫線（堤橋・浅虫間）

間軒	累軒	駅名		駅種	開業日
	0	堤橋		客	11.11.20
1	1	商業学校前	しょうぎょうがっこうまえ	客	11.11.20
1	2	種畜場前	しゅちくじょうまえ	客	11.11.20
1	3	原別	はらべつ	客	11.11.20
1	4	野内橋	のなばし	客	11.11.20
1	5	北野内	きたのな	客	11.11.20
1	6	野内駅前	のないえきまえ	客	11.11.20
1	7	津軽浦島	つがるうらしま	客	11.11.20
1	8	観音寺通	かんのんじどおり	客	11.11.20
1	9	久栗坂	くぐりざか	客	11.11.20
2	11	津軽高野山	つがるこうやさん	客	11.11.20
1	12	浅虫	あさむし	般	11.11.20

390-1 二戸線（金田一・荒屋新町間）

間軒	累軒	駅名		駅種	開業日
	0	金田一	きんたいち	般	17.9.1
1	1	九戸通	くのへどおり	客	17.9.1
1	2	陸奥荒田	むつあらた	客	17.9.1
1	3	矢沢口	やさわぐち	客	17.9.1
1	4	武内神社前	たけうちじんじま	客	17.9.1
1	5	福岡長嶺	ふくおながみね	客	14.11.25
1	6	米沢口	まいざわぐち	客	14.11.25
1	7	岩谷橋	いわやばし	客	14.11.25
1	8	杉ノ沢	すぎのさわ	客	14.11.25
1	9	北福岡	きたふくおか	般	14.11.25
1	10	× 上里口	うわさとぐち	客	14.11.25
1	11	× 太郎堂	たろうどう	客	14.11.25
1	12	陸奥合川	むつあいかわ	客	14.11.25
1	13	× 館坂	たてさか	客	14.11.25
1	14	× 岩潜	いわくぐり	客	14.11.25
1	15	似鳥	にたどり	客	14.11.25
1	16	× 加沢	かざわ	客	14.11.25
1	17	御辺地	ごへんち	般	14.11.25
1	18	× 袖川橋	そでかわばし	客	14.11.25
1	19	× 沢口	さわぐち	客	14.11.25
1	20	陸奥福田	むつふくだ	客	14.11.25
1	21	× 青海橋	あおみばし (6)	客	14.11.25
1	22	鎌倉橋	かまくらばし	客	14.11.25
1	23	× 漆沢	うるしざわ	客	14.11.25
1	24	御山口	おやまぐち	客	14.11.25
1	25	陸奥岩淵	むついわぶち	客	14.11.25
1	26	× 春日	かすが	客	14.11.25
1	27	浄法寺	じょうほうじ	般	14.11.25
1	28	× 滝見橋	たきみばし	客	14.11.25
1	29	× 海上前田	かいしょうまえだ (7)	客	14.11.25
1	30	× 陸奥野田	むつのだ	客	14.11.25
1	31	陸奥樋口	むつとひぐち	客	14.11.25
1	32	× 漆畑	うるしはた	客	14.11.25
1	33	柿ノ木平	かきのきだいら	般	14.11.25
1	34	× 門崎向	かんだきむかい	客	14.11.25
1	35	× 下藤	しもふじ	客	14.11.25

間料	累料	駅名		駅種	開業日
1	36	中佐井	なかさい	般	14.11.25
1	37	× 陸奥石神	むついしがみ	客	14.11.25
1	38	× 繫沢	つなぎざわ	客	14.11.25
1	39	陸奥日影	むつひかげ	客	14.11.25
1	40	大柳	おおやなぎ	客	14.11.25
1	41	× 保土沢	ほどざわ	客	14.11.25
1	42	× 荒屋国民学校前	あらかこくみんがっこうまえ	客	14.11.25
1	43	荒屋新町	あらかやしんまち	般	14.11.25

390-3 軽米線 (九戸通・小軽米間)

	0	九戸通			18.11.20
8	8	観音林	かんのんばやし	貨	18.11.20
11	19	軽米	かるまい	貨	18.11.20
7	26	小軽米	こかるまい (8)	貨	18.11.20

440-1 沼宮内本線 (沼宮内・久慈間)

	0	沼宮内	ぬまくない	般	14.11.25
1	1	沼宮内役場前	ぬまくないやくばまえ	客	14.11.25
1	2	城山通	しろやまどおり	客	14.11.25
1	3	× 陸中大木	りくちゅうおおき	客	14.11.25
1	4	× 久ヶ沢	くがさわ	客	14.11.25
1	5	大下	おおした	客	14.11.25
1	6	陸中滝	りくちゅうたき	客	14.11.25
1	7	× 鴨子沢	かもこざわ	客	14.11.25
1	8	赤杉	あかさぎ	客	14.11.25
1	9	× 屋敷	やしき	客	14.11.25
3	12	陸中板橋	りくちゅういたばし	客	14.11.25
1	13	× 岩瀬張口	いわせはりぐち	客	14.11.25
1	14	× 土谷川橋	つちやがわばし	客	14.11.25
1	15	畑沢	はたざわ	客	14.11.25
1	16	× 只見	ただみ	客	14.11.25
1	17	元木	もとぎ	般	14.11.25
1	18	× 志民沢	したみざわ	客	14.11.25
1	19	× 志民沢橋	したみざわばし	客	14.11.25
1	20	× 廻立	まわったつ	客	14.11.25
1	21	小屋瀬	こやせ	般	14.11.25
1	22	× 愛羅瀬橋	あいらせばし	客	14.11.25
1	23	× 室野	むろの	客	14.11.25
1	24	浅渡	あさわたり	客	14.11.25
1	25	× 葛巻大石	くずまきおおいし	客	14.11.25
1	26	× 九蔵坂	くぞうざか	客	14.11.25
1	27	鈴鹿口	すずかぐち	客	14.11.25
1	28	× 高名沢	たかなざわ	客	14.11.25
1	29	× 地藏堂前	じぞうどうまえ	客	14.11.25
1	30	下繫	しもつなぎ	客	14.11.25
1	31	× 黒森橋	くろもりばし	客	14.11.25
1	32	× 五葉窪	ごばくぼ	客	14.11.25
1	33	陸中田代	りくちゅうたしろ	客	14.11.25
1	34	× 堀ノ内橋	ほりのうちばし	客	14.11.25
1	35	× 田子	たっこ	客	14.11.25
1	36	葛巻	くずまき	般	14.11.25

間料	累料	駅名		駅種	開業日
1	37	茶屋場	ちゃやば	客	14.11.25
1	38	× 軽米口	かるまいぐち	客	18.11.20
1	39	柳場	やなば	客	18.11.20
1	40	× 松川原	まつかわら (9)	客	18.11.20
2	42	江刈川	えかりがわ	客	18.11.20
1	43	× 陸中鍋山	りくちゅうなべやま	客	18.11.20
2	45	平庭	ひらにわ	客	18.11.20
1	46	× 越田	こえだ	客	18.11.20
2	48	来内	らいない	客	18.11.20
1	49	× 川井明神	かわいみょうじん	客	18.11.20
3	52	明通	あきどおし (10)	客	18.11.20
2	54	滝ノ沢橋	たきのさわばし	客	18.11.20
3	57	× 千手寺前	せんじゅじまえ	客	18.11.20
1	58	陸中山形	りくちゅうやまがた	般	18.11.20
1	59	× 下川井	しもかわい	客	18.11.20
2	61	陸中沼袋	りくちゅうぬまぶくろ	客	18.11.20
1	62	× 案内	あんない	客	18.11.20
2	64	芋谷橋	いもやばし	客	18.11.20
3	67	戸呂町口	へろまちぐち	般	18.11.20
2	69	× 茅森	かやもり	客	18.11.20
1	70	沢山川	さわやまかわ	客	18.11.20
2	72	× 鏡岩	かがみいわ	客	18.11.20
2	74	鳶ノ巣	とびのす	客	18.11.20
2	76	× 森前	もりまえ	客	18.11.20
1	77	大川目	おおかわめ	般	18.11.20
1	78	× 中小路	なかこうじ	客	18.11.20
1	79	生出町	おいでまち	客	18.11.20
1	80	× 川貫	かわぬき	客	18.11.20
1	81	久慈荒町	くじあらまち	客	18.11.20
1	82	久慈	くじ	般	18.11.20

440-4 平館線 (沼宮内・平館間)

	0	沼宮内			18.11.20
5	5	一方井	いっかたい	貨	18.11.20
6	11	陸中寺田	りくちゅうてらだ	貨	18.11.20
6	17	平館	たいらだて	貨	18.11.20

440-5 小鳥谷線 (陸中田代・小鳥谷間)

	0	陸中田代			18.11.20
14	14	市部内	いちべない	貨	18.11.20
12	26	小鳥谷	こずや	貨	18.11.20

440-9 普代線 (久慈・普代間)

	0	久慈			18.11.20
12	12	陸中野田	りくちゅうのだ	貨	18.11.20
17	29	普代	ふだい	貨	18.11.20

440-10 軽米線 (久慈・小軽米間)

	0	久慈			18.11.20
4	4	陸中夏井	りくちゅうなつひ	貨	18.11.20

国鉄自動車路線網の盛衰

間料	累料	駅名	駅種	開業日	
19	23	陸中大野	りくちゅうおおの	貨	18.11.20
13	36	小軽米		貨	18.11.20

560-1 古川線 (一ノ関・吉岡間)

間料	累料	駅名	駅種	開業日	
	0	一ノ関	いちのせき	般	17.6.20
1	1	千刈田	せんがりた	客	17.6.20
1	2	真柴八幡	ましばはちまん	客	17.6.20
1	3	牧田	まぎた (11)	客	17.6.20
1	4	鬼死骸	おにしがい	客	17.6.20
1	5	県界	けんざかい	客	17.6.20
1	6	梶崎	けんぎさき	客	17.6.20
1	7	× 萩野役場前	はぎのやくばまえ	客	17.6.20
1	8	陸前大日向	りくぜんおおひなた	客	17.6.20
1	9	陸前原田	りくぜんはらた	客	17.6.20
2	11	× 金成畑	かんなりはた	客	17.6.20
1	12	金成反町	かんなりそりまち	客	17.6.20
1	13	金成	かんなり	般	17.6.20
1	14	× 金成上町	かんなりかみまち	客	17.6.20
1	15	沢辺	さわべ	般	17.6.20
1	16	沢辺一丁目	さわべいっちょうめ	客	17.6.20
1	17	× 前門	まえかど	客	17.6.20
1	18	姉齒	あねは	客	17.6.20
1	19	× 荒瀬橋	あらせばし	客	17.6.20
1	20	陸前城生野	りくぜんじょうの	客	17.6.20
2	22	× 下宮野	しもみやの	客	17.6.20
1	23	× 宮野町尻	みやのまちじり	客	17.6.20
1	24	陸前宮野	りくぜんみやの	客	17.6.20
1	25	× 留場	とめば	客	17.6.20
1	26	築館町	つきだてまち	般	17.6.20
1	27	× 中継所前	ちゅうけいしょまえ	客	17.6.20
1	28	× 陸前神田	りくぜんかみた	客	17.6.20
1	29	照越	てるこし	客	17.6.20
1	30	× 八沢	やつさわ	客	17.6.20
1	31	蟹沢	かにさわ	客	17.6.20
1	32	× 蟹沢橋	かにさわばし	客	17.6.20
1	33	南沢	みなみさわ	客	17.6.20
1	34	× 欠屋敷	かけやしき	客	17.6.20
1	35	× 猫薬師	ねこやくし	客	17.6.20
1	36	陸前高清水	りくぜんたかしみず	般	17.6.20
1	37	× 台町	だいまち	客	17.6.20
1	38	× 陸前御前水	りくぜんごぜんすい	客	17.6.20
1	39	通揚	とおりあげ	客	17.6.20
1	40	× 陸前横沢	りくぜんよこさわ	客	17.6.20
1	41	× 陸前羽黒	りくぜんはぐろ	客	17.6.20
1	42	陸前荒谷	りくぜんあらや	般	17.6.20
1	43	竹ノ花	たけのはな	客	17.6.20
1	44	× 三ツ江	みつえ	客	17.6.20
1	45	× 江合	えあい	客	17.6.20
1	46	古川北町	ふるかわきたまち	客	17.6.20
1	47	古川十日町	ふるかわとおかまち (12)	客	17.6.20
1	48	古川南町	ふるかわみなみまち	客	17.6.20

間料	累料	駅名	駅種	開業日	
1	49	× 神稲葉	かみいなば	客	17.6.20
1	50	多田川橋	ただがわばし	客	17.6.20
1	51	× 善並田	ぜんなみだ	客	17.6.20
1	52	陸前三本木	りくぜんさんぼんぎ	般	17.6.20
1	53	× 廻山	めぐりやま	客	17.6.20
1	54	× 蟻ヶ袋	ありがふくろ	客	17.6.20
1	55	坂本館山	さかもとたてやま	客	17.6.20
1	56	坂本分校前	さかもとぶんこうまえ	客	17.6.20
1	57	× 音無	おとなし	客	17.6.20
1	58	× 吹付	ふつけ	客	17.6.20
1	59	大衡駅前	おおひらえきまえ	客	17.6.20
1	60	× 座付	ざふ	客	17.6.20
1	61	× 楓谷地	はぬきやち	客	17.6.20
1	62	× 黒川苗圃前	くろかわびょうほまえ	客	17.6.20
1	63	椋田	うるしだ	客	17.6.20
1	64	大衡役場前	おおひらやくばまえ	客	17.6.20
1	65	× 石神沢	いしがみざわ	客	17.6.20
1	66	吉岡中町	よしおかなかまち	客	17.6.20
1	67	吉岡	よしおか	般	17.6.20

560-1 古川線 (梶崎・有壁間)

間料	累料	駅名	駅種	開業日	
	0	梶崎			17.6.20
1	1	有壁	ありかべ	般	17.6.20

560-1 古川線 (築館町・築館間)

間料	累料	駅名	駅種	開業日	
	0	築館町			17.6.20
1	1	築館	つきだて	般	17.6.20

560-1 古川線 (古川十日町・陸前古川間)

間料	累料	駅名	駅種	開業日	
	0	古川十日町			17.6.20
1	1	陸前古川	りくぜんふるかわ	般	17.6.20

580-1 白中本線 (白石・原釜間)

間料	累料	駅名	駅種	開業日	
	0	白石	しろいし	般	10.10.17
1	1	白石大畑	しろいしおおはた	客	10.10.17
1	2	× 白石飯塚	しろいしいづか	客	10.10.17
1	3	大鷹沢	おおたかざわ	客	10.10.17
2	5	犬卒都婆	いぬそとば	客	10.10.17
2	7	家老沢	かろうざわ	客	10.10.17
1	8	小原田	おはらだ	客	10.10.17
2	10	× 高蔵寺前	こうぞうじまえ	客	12.6.1
1	11	高倉	たかくら	般	10.10.17
1	12	柳茶屋	やなぎちゃや	客	10.10.17
1	13	花島	はなじま	客	10.10.17
1	14	× 後沖	うしろおき	客	10.10.17
1	15	馬場内	ばばうち	客	10.10.17
1	16	× 長泉寺前	ちょうせんじまえ	客	12.6.1
1	17	磐城角田	いわきかくた	般	10.10.17
1	18	東町	ひがしまち	客	10.10.17
1	19	× 御斗蔵山口	おとくらさんぐち	客	10.10.17
1	20	磐城野田	いわきのだ	客	10.10.17
1	21	北木沼	きたきぬま	客	10.10.17
1	22	× 南木沼	みなみきぬま	客	10.10.17

間料	累料	駅名		駅種	開業日
1	23	館矢間	たてやま	般	10.10.17
1	24	×丸森橋	まるもりばし	客	10.10.17
1	25	丸森	まるもり	般	10.10.17
1	26	×丸森新橋	まるもりしんばし	客	10.10.17
2	28	雉子尾橋	きじおばし	客	10.10.17
1	29	金山町	かねやままち	般	10.10.17
1	30	磐城田辺	いわきたなべ	客	10.10.17
1	31	×中平	なかだいら	客	10.10.17
1	32	×山屋敷	やまやしき	客	10.10.17
1	33	大内役場前	おおうちやくばまえ	客	12.6.1
1	34	磐城大内	いわきおおうち	般	10.10.17
1	35	×空久保	そらくほ	客	10.10.17
2	37	×違街道	いがいどう	客	10.10.17
1	38	×狐茶屋	きつねちゃや	客	10.10.17
1	39	鹿狼山口	かろうさんぐち	客	10.10.17
1	40	×北菅谷	きたすがや	客	10.10.17
1	41	南菅谷	みなみすがや	客	10.10.17
1	42	×山神前	やまのかみまえ	客	10.10.17
1	43	大坪	おおつぼ	客	10.10.17
1	44	×南大坪	みなみおつぼ	客	10.10.17
1	45	黒木	くろき	客	10.10.17
1	46	×笹川橋	ささかわばし	客	10.10.17
1	47	中村三ノ丸	なかむらさんのまる	客	10.10.17
1	48	中村	なかむら	般	10.10.17
1	49	×中村塚町	なかむらつかまち	客	10.10.17
1	50	×本笑	もとわらう	客	10.10.17
1	51	細田	ほそだ	客	10.10.17
1	52	×築港道	ちくこうどう (13)	客	12.6.1
1	53	原釜	はらがま	般	10.10.17

580-11 船岡線 (磐城角田・船岡間)

	0	磐城角田			12.9.1
1	1	×東新丁	ひがししんちょう	客	12.9.1
1	2	一里埜	いちりだん	客	12.9.1
1	3	磐城桜	いわきさくら	般	12.9.1
1	4	一本木	いっぽんぎ	客	12.9.1
1	5	峰岸	みねぎし	客	12.9.1
1	6	×洪井	しばい	客	12.9.1
1	7	北郷柏崎	きたごうかしわざき	客	12.9.1
1	8	×上中田	かみなかた	客	12.9.1
1	9	妙立寺前	みょうりゅうじまえ	客	12.9.1
1	10	大沼門前	おおぬまもんまえ	客	16.3.1
1	11	船岡山崎	ふなおかやまざき	客	16.3.1
1	12	船岡	ふなおか	般	12.9.1

580-12 槻木線 (一本木・槻木間)

	0	一本木			13.8.1
1	1	北郷小山	きたごうこやま	客	13.8.1
1	2	夫内	おつとうち	客	13.8.1
1	3	北郷岩崎	きたごういわさき	客	13.8.1
1	4	瓢石	ふくべいし	客	13.8.1

間料	累料	駅名		駅種	開業日
1	5	西小坂	にしおさか	客	13.8.1
1	6	下名生	しものみょう	客	13.8.1
1	7	清水船場	しみずふなば	客	13.8.1
1	8	剣塚	けんづか	客	13.8.1
1	9	白幡	しらはた	客	13.8.1
1	10	槻木	つきのき	般	13.8.1

610-1 福浪線 (福島・浪江間)

	0	福島	ふくしま	般	13.6.21
1	1	×福島大町	ふくしまおおまち	客	13.6.21
1	2	天神渡	てんじんわたし	客	13.6.21
1	3	×小倉寺	おぐらじ	客	13.6.21
1	4	蓬莱橋	ほうらいばし	客	13.6.21
1	5	×大巻	おおまき	客	13.6.21
1	6	前河原	まえがわら	客	13.6.21
1	7	渡利中山	わたりなかやま	客	13.6.21
1	8	×渡利唐沢	わたりからさわ	客	13.6.21
1	9	伊達霞田	だてよしだ	客	13.6.21
1	10	×野城	のじょう	客	13.6.21
1	11	×一円寺前	いちえんじまえ	客	13.6.21
1	12	柴切田	しばきりた	客	13.6.21
1	13	小手神森	おてがみもり	客	13.6.21
1	14	青木平	あおきたいら	客	13.6.21
1	15	十二社	じゅうにしろ	般	13.6.21
1	16	遠西	とにおし	客	13.6.21
1	17	×芦ヶ作	あしがさく	客	13.6.21
1	18	×堂ノ久保	どうのくほ	客	13.6.21
1	19	岩代川俣	いわしろかわまた	般	13.6.21
1	20	川俣鉄炮町	かわまたてつぽうまち (14)	客	13.6.21
1	21	仁井町	にいまち	客	13.6.21
1	22	×松ノ口	まつのくち	客	13.6.21
1	23	×関場	せきば	客	13.6.21
1	24	泡吹地	あわふくじ	客	13.6.21
1	25	小綱木沢	こつなぎさわ	般	13.6.21
1	26	×上羽金	かみはがね	客	13.6.21
1	27	船形石	ふながたいし	客	13.6.21
1	28	×菅立目	すげたつめ	客	13.6.21
1	29	馬場平	ばばたいら	客	13.6.21
1	30	川芎	せんきゅう (15)	客	13.6.21
1	31	×山木屋	やまきや	客	13.6.21
1	32	間屋前	といやまえ	般	13.6.21
1	33	×房由	ぼうよし	客	13.6.21
1	34	菅ノ又	すげのまた	客	13.6.21
1	35	×行合道	ゆきあいどう	客	13.6.21
1	36	入久保	いりくほ	客	13.6.21
1	37	×山木屋境	やまきやさかい	客	13.6.21
1	38	津島境	つしまさかい	客	13.6.21
2	40	×大柵	おおくぬぎ	客	13.6.21
1	41	×下谷津	しもやつ	客	13.6.21
1	42	磐城津島	いわきつしま	般	13.6.21
1	43	×萱深	かやぶか	客	13.6.21

国鉄自動車路線網の盛衰

間料	累料	駅名		駅種	開業日
1	44	松木山	まつのこやま	客	13.6.21
1	45	× 牛ノ舌	うしのした	客	13.6.21
1	46	小塚	こつか	客	13.6.21
1	47	× 阿掛	あがけ	客	13.6.21
1	48	塩浸	しおびて	客	13.6.21
1	49	× 上櫛平	かみくぬぎたいら	客	13.6.21
1	50	× 中櫛平	なかくぬぎたいら	客	13.6.21
1	51	泡滝	あわたき	客	13.6.21
1	52	× 小倉沢	おぐらさわ	客	13.6.21
1	53	尺石	くらべいし	客	13.6.21
1	54	× 水門口	すいもんぐち	客	13.6.21
1	55	昼曾根	ひるぞね	客	13.6.21
1	56	× 矢具野	やぐの	客	13.6.21
1	57	川房大柿	かわぶさおおがき	般	13.6.21
1	58	× 下大柿	しもおおがき	客	13.6.21
3	61	萱塚	かやづか	客	13.6.21
1	62	× 堰守	せきもり	客	13.6.21
2	64	賀老	がろう	客	13.6.21
1	65	× 滝不動	たきふどう	客	13.6.21
2	67	× 小萱	こがや	客	13.6.21
1	68	室原	むろはら	般	13.6.21
1	69	堀知木	ほりちぎ	客	13.6.21
1	70	× 今神	いまがみ	客	13.6.21
1	71	荻野	かりの	客	13.6.21
1	72	× 国玉神社前	くにたまじんじまえ	客	13.6.21
1	73	浪江上町	なみえかみまち	客	13.6.21
1	74	浪江	なみえ	般	13.6.21

610-1 福浪線 (川俣鉄炮町・川俣中島間)

	0	川俣鉄炮町			13.6.21
1	1	川俣中島	かわまたなかしま	客	13.6.21

610-1 福浪線 (浪江上町・請戸間)

	0	浪江上町			13.6.21
1	1	南幾世橋	みなみきよはし	客	13.6.21
1	2	幾世橋	きよはし	客	13.6.21
1	3	棚塩	たなしお	客	13.6.21
1	4	左島塚	さしまつか	客	13.6.21
1	5	請戸	うけど	般	13.6.21

750-1 大鳥線 (鶴岡・上田沢間)

	0	鶴岡	つるおか	貨	18.7.25
18	18	上本郷	かみほんごう	貨	18.7.25
12	30	上田沢	かみたざわ	貨	18.7.25

810-1 塩原本線 (西那須野・鬼怒川間)

	0	西那須野	にしなすの	般	12.10.1
1	1	× 那須三島	なすみしま	客	12.10.1
1	2	三島農場	みしまのうじょう	客	12.10.1
1	3	× 南赤田	みなみあかだ	客	12.10.1
1	4	中赤田	なかあかだ	客	12.10.1
1	5	× 上赤田	かみあかだ	客	12.10.1

間料	累料	駅名		駅種	開業日
1	6	千本松	せんぼんまつ	客	12.10.1
2	8	× 金沢道	かねざわみち	客	12.10.1
2	10	× 下田野	しもたの	客	12.10.1
1	11	関谷宿	せきやじゅく	般	12.10.1
2	13	入勝橋	にゅうしょうばし	客	12.10.1
1	14	片角	かたかく	客	12.10.1
1	15	× 回顧橋	みかえりばし	客	12.10.1
1	16	× 猿岩橋	さるいわばし	客	12.10.1
1	17	塩原大綱	しおばらおおあみ	客	12.10.1
1	18	× タノ原	ゆうのはら	客	12.10.1
1	19	塩原福渡	しおばらふくわた	般	12.10.1
1	20	塩ノ湯口	しおのゆぐち	客	12.10.1
1	21	塩原古町	しおばらふるまち	般	12.10.1
1	22	逆杉	さかさすぎ	客	13.8.20
2	24	谷地畑	やじはた	客	13.8.20
2	26	× 小塩沢	こしおざわ	客	13.8.20
2	28	× 七咲	ななさく	客	13.8.20
1	29	塩原スキー場口	しおばらスキーじょうぐち	客	13.8.20
1	30	新湯	あらゆ	般	13.8.20
2	32	× 永日向	ながひなた	客	13.8.20
3	35	× 奥塩原溪谷	おくしおばらけいこく	客	13.8.20
2	37	奥塩原見晴	おくしおばらみはらし	客	13.8.20
1	38	× 鶏頂山北口	けいちょうざんきたぐち	客	13.8.20
2	40	錦台	にしきだい	客	13.8.20
1	41	× 白滝橋	しらたきばし	客	13.8.20
2	43	鬼怒スキー場	きぬスキーじょう	客	13.8.20
1	44	× 鶏頂山南口	けいちょうざんみなみぐち	客	13.8.20
2	46	大ノ沢	だいのさわ	客	13.8.20
4	50	× 二枚沢	にまいざわ	客	13.8.20
2	52	× 太閣下	たいこうおろし	客	13.8.20
2	54	川治温泉口	かわじおんせんぐち	客	13.8.20
2	56	× 箒沢	ほうきざわ	客	13.8.20
1	57	藤原町	ふじはらまち (16)	客	13.8.20
1	58	× 鬼怒小原	きぬおばら	客	13.8.20
1	59	鬼怒公園	きぬこうえん	客	13.8.20
1	60	鬼怒川	きぬがわ	般	13.8.20

810-3 矢板線 (関谷宿・矢板間)

	0	関谷宿			12.10.1
1	1	× 明神坂	みょうじんざか	客	12.10.1
1	2	堂前	どうまえ	客	12.10.1
1	3	木沢	きざわ	客	12.10.1
1	4	金沢台	かなざわだい	客	12.10.1
1	5	× 町井	まちい	客	12.10.1
1	6	宇都野	うつの	客	12.10.1
3	9	× 鶴ノ子	つるのこ	客	12.10.1
1	10	上伊佐野	かみいさの	客	12.10.1
1	11	下伊佐野	しもいさの	客	12.10.1
1	12	× 田野原	たのはら	客	12.10.1
1	13	泉元町	いずみもとまち	客	12.10.1
1	14	× 西柳町	にしやなぎまち	客	12.10.1

問料	累料		駅名	駅種	開業日
1	15	×	下太田	しもおおた	客 12.10.1
1	16		矢板上町	やいたかみちょう	客 12.10.1
1	17	×	矢板寿町	やいたことぶきちょう	客 12.10.1
1	18		矢板	やいた	客 12.10.1

問料	累料		駅名	駅種	開業日
1	45	×	芳賀赤石	はがあかいし	客 9.8.1
1	46	×	芹田	せりだ	客 12.6.1
1	47		千本中根	せんぼんなかね	客 9.8.1
1	48		須藤村役場前	すとうむらやくばまえ	客 9.8.1
1	49		坂井切通	さかいきりどおし	客 9.8.1
1	50	×	上若森	かみわかもり	客 9.8.1
1	51		坂井国民学校前	さかいこくみんがっこうまえ	客 9.8.1
1	52	×	田谷	たや	客 9.8.1
1	53	×	愛宕山下	あたごやました	客 9.8.1
1	54		茂木専売所前	もてぎせんばいしょまえ	客 9.8.1
1	55		茂木	もてぎ	客 9.8.1
1	56	×	荷ノ光坂	にのこうざか	客 10.8.1
1	57		林橋	はやしばし	客 10.8.1
1	58	×	芳賀木ノ下	はがきのした	客 10.8.1
1	59		勘七坂	かんしちざか	客 10.8.1
2	61	×	湧井	わくい	客 10.8.1
1	62		芳賀飯野	はがいの	客 10.8.1
1	63	×	川口坂	かわぐちざか	客 12.6.1
1	64		那珂川橋	なかがわばし	客 10.8.1
1	65		那珂野田	なかのだ	客 10.8.1
1	66	×	鹿島下	かしました	客 10.8.1
1	67	×	那珂柏崎	なかがしわざき	客 10.8.1
1	68		長倉宿	ながくらじゆく	客 10.8.1
1	69		大倉	おおぐら	客 10.8.1
1	70	×	那珂金井	なかがない	客 10.8.1
1	71		下伊勢畑ノ渡	しもいせはたのわたし	客 10.8.1
1	72	×	那珂滝沢	なかつたきざわ	客 10.8.1
1	73		野口村役場前	のぐちむらやくばまえ	客 10.8.1
1	74	×	赤沢	あかざわ	客 12.6.1
1	75		御前山	ごぜんやま	客 10.8.1

870-1 常野本線 (常陸大子・御前山間)

	0		常陸大子	ひたちだいご	客 9.3.31
1	1	×	近町	ちかまち	客 9.3.31
1	2	×	田野河原	たのかわはら	客 9.3.31
1	3		上岡	うわおか	客 9.3.31
1	4		菅野倉	あしのくら	客 9.3.31
1	5	×	八戸橋	はちとばし	客 9.3.31
1	6		依上	よしかみ	客 9.3.31
1	7	×	下金沢	しもかねざわ	客 9.3.31
1	8		上金沢	かみかねざわ	客 9.3.31
1	9		久慈橋場	くじはしば	客 9.3.31
1	10	×	境ノ明神峠	さかいのみようじんとうげ	客 9.3.31
1	11	×	盛泉	もりいずみ	客 9.3.31
1	12		那須谷川	なすやかわ	客 9.3.31
1	13	×	一ツ石	ひとついし	客 9.3.31
1	14		大内	おおうち	客 9.3.31
1	15		馬坂	まざか	客 9.3.31
1	16		那須新橋	なすしんばし	客 9.3.31
1	17	×	大鳥橋	おおとりばし	客 9.3.31
1	18		健武	たけぶ	客 9.3.31
1	19	×	那須藤沢	なすふじさわ	客 9.3.31
1	20		馬頭	ばとう	客 9.3.31
1	21	×	下田町	しもたまち	客 12.6.1
1	22	×	武茂	むも	客 12.6.1
1	23		小口	こぐち	客 9.3.31
1	24		小川辻町	おがわつじまち	客 9.3.31
1	25		那須吉田	なすよしだ	客 9.3.31
1	26	×	那須谷田	なすやた	客 9.3.31
1	27	×	並木	なみき	客 12.6.1
1	28		久那瀬ノ渡	くなせのわたし	客 9.3.31
1	29		大桶	おおおけ	客 9.3.31
1	30	×	七合国民学校前	なないこくみんがっこうまえ	客 9.3.31
1	31	×	谷浅見	やあさみ (17)	客 9.3.31
1	32		七合村	なないむら	客 9.3.31
1	33	×	滝田	たきた	客 9.3.31
1	34	×	寺町通	てらまちどおり	客 9.3.31
1	35		烏山泉町	からすやまいずみちょう	客 9.3.31
1	36		烏山	からすやま	客 9.3.31
1	37	×	虻塚	あぶつか	客 9.8.1
1	38		那須野上	なすのがみ	客 9.8.1
1	39		向田	むかだ	客 9.8.1
1	40	×	田ノ入	たのいり	客 9.8.1
1	41	×	程久保	ほどくぼ	客 9.8.1
1	42		芳賀黒田	はがくろだ	客 9.8.1
1	43	×	山ノ根	やまのね	客 9.8.1
1	44		芳賀十文字	はがじゅうもんじ	客 9.8.1

870-6 茂木線 (茂木—祖母井—芳賀中ノ島—宇都宮間)

	0		茂木		客 12.3.31
1	1		笠間道	かさまみち	客 12.3.31
1	2	×	芳賀片貝	はがかたがい	客 12.3.31
1	3		天谷場	てんやば	客 12.3.31
1	4	×	中坪	なかつぼ	客 12.3.31
1	5		笹原田	ささはらだ	客 12.3.31
1	6		芳賀向原	はがむこうはら	客 12.3.31
1	7	×	芳賀地藏橋	はがじぞうばし	客 12.3.31
1	8		市塙駅前	いちのはなえきまえ	客 12.3.31
1	9	×	金井橋	かないばし	客 12.3.31
1	10		多田羅道	たたらみち	客 12.3.31
1	11		上根新田	かみねしんでん	客 12.3.31
1	12	×	芳賀赤坂	はがあかさか	客 12.3.31
1	13		下野原	しものはら	客 12.3.31
1	14		祖母井	うばがい	客 12.3.31
1	15	×	上延生	かみのぶ	客 12.3.31
1	16		芳賀青木	はがあおぎ	客 12.3.31
1	17	×	芳賀寺内	はがてらのうち	客 12.3.31
1	18		芳賀三日市	はがみつかいち	客 12.3.31

国鉄自動車路線網の盛衰

間料	累料		駅名	駅種	開業日	
1	19	×	北梨ノ木原	きたなしのきはら	客	12.3.31
1	20		芳賀中ノ島	はがなかのしま	客	12.3.31
1	21		氷室	ひむろ	客	12.3.31
1	22	×	西中台	にしなかだ	客	12.3.31
1	23		芳賀松原	はがまつばら	客	12.3.31
1	24		鑑山	こてやま	客	12.3.31
1	25	×	鬼怒大島	きぬおしま	客	12.3.31
1	26		鬼怒橋	きぬばし	客	12.3.31
1	27	×	岡新田	おかしんでん	客	12.3.31
1	28		越戸	こえご	客	12.3.31
1	29		峰地藏前	みねじぞうまえ	客	12.3.31
1	30	×	築瀬町	やなせちょう	客	12.3.31
1	31		川向郵便局前	かわむこうゆうびんきょくまえ	客	12.3.31
1	32		宇都宮	うつのみや	客	12.3.31

870-6 茂木線 (芳賀三日市—道場宿—鑑山間)

間料	累料		駅名	駅種	開業日	
	0		芳賀三日市		16.3.25	
1	1	×	下原	しもばら (18)	客	16.3.25
1	2		壁梨	かべなし	客	16.3.25
1	3	×	刈沼	かりぬま	客	16.3.25
1	4		道場宿	どうじょうじゅく	客	16.3.25
1	5	×	下竹下	しもたけした	客	16.3.25
1	6		鑑山		客	16.3.25

870-6 茂木線 (下野原—上赤羽—氷室間)

間料	累料		駅名	駅種	開業日	
	0		下野原		12.3.31	
1	1	×	六地藏	ろくじぞう	客	12.3.31
1	2		上赤羽	かみあかばね	客	12.3.31
1	3		延生地蔵前	のぶじぞうまえ	客	12.3.31
1	4	×	宅明内	たくみょうち	客	12.3.31
1	5		芳賀水橋	はがみずはし	客	12.3.31
1	6	×	東船戸	ひがしふなど	客	12.3.31
1	7		中台	なかだ	客	12.3.31
1	8		氷室		客	12.3.31

870-6 茂木線 (川向郵便局前・宇都宮一条町間)

間料	累料		駅名	駅種	開業日	
	0		川向郵便局前		13.5.1	
1	1	×	二荒山神社前	ふたらさんじんじゃまえ	客	13.5.1
1	2		宇都宮一条町	うつのみやいちじょうまち	客	13.5.1

870-6 茂木線 (宇都宮・宇都宮一条町間) (2)

間料	累料		駅名	駅種	開業日
	0		宇都宮		13.5.1
1	1		宇都宮一条町		13.5.1

970-1 吾妻本線 (渋川・真田間)

間料	累料		駅名	駅種	開業日	
	0		渋川	しぶかわ	客	10.12.11
1	1	×	北坂下	きたさかした	客	10.12.11
1	2		鯉沢	こいざわ	客	12.6.1
1	3	×	下北牧	しもきたもく	客	10.12.11
1	4		北牧	きたもく	客	10.12.11
1	5	×	群馬横堀	ぐんまよこほり	客	12.6.1
1	6	×	石合	いしあい	客	10.12.11
1	7		小野子	おのこ	客	10.12.11

間料	累料		駅名	駅種	開業日	
1	8	×	上小野子	かみおのこ	客	12.6.1
1	9		甲里	かぶり	客	10.12.11
1	10	×	五五橋	ごごばし	客	10.12.11
1	11		西滝	にしたき	客	12.6.1
1	12	×	岩井堂	いわいどう	客	10.12.11
1	13		下市城	しもいちしろ	客	10.12.11
2	15	×	下青山	しもあおやま	客	10.12.11
1	16		只則	ただのり	客	10.12.11
1	17	×	伊勢町	いせまち	客	10.12.11
1	18		中之条	なかのじょう	客	10.12.11
1	19	×	山田川橋	やまだがわばし	客	10.12.11
2	21		群馬原町	ぐんまはらまち	客	10.12.11
1	22	×	原町発電所	はらまちはつでんしょまえ	客	10.12.11
2	24		吾妻唐沢	あがつまからさわ	客	10.12.11
1	25	×	鬼岩	おにいし	客	10.12.11
1	27		岩島	いわしま	客	10.12.11
1	28	×	机	つくえ	客	10.12.11
1	29		吾妻天神	あがつまてんじん	客	10.12.11
1	30	×	漆貝戸	うるしがいど	客	10.12.11
1	31	×	下組	しもぐみ	客	10.12.11
1	32		川中温泉口	かわなかおんせんぐち	客	10.12.11
1	33	×	上組	かみぐみ	客	10.12.11
1	34	×	吾妻溪谷	あがつまけいこく	客	10.12.11
1	35	×	八場	やんば	客	10.12.11
1	36		川原湯口	かわらゆぐち	客	10.12.11
1	37	×	川原畑	かわらはたけ	客	10.12.11
1	38		上湯原	かみゆばら	客	10.12.11
1	39	×	折ノ沢	おりのさわ	客	10.12.11
1	40		吾妻林	あがつまはやし	客	10.12.11
1	41	×	室沢橋	むろさわばし	客	12.6.1
1	42		弁天橋上	べんてんばしうえ	客	10.12.11
1	43	×	尾坂	おさか	客	10.12.11
1	44		須川橋	すかわばし	客	10.12.11
1	45		長野原	ながのはら	客	10.12.11
1	46	×	堂西	どうにし	客	10.12.11
1	47	×	吾妻馬場	あがつまばんば	客	12.6.1
1	48		上州大津	じょうしゅうおおつ	客	10.12.11
1	49		応桑道	おうくわみち	客	10.12.11
2	51	×	上袋倉	うわふくろくら	客	10.12.11
1	52		半出来	はんでき	客	10.12.11
1	53	×	東今井	ひがしいまい	客	10.12.11
1	54		西今井	にしいまい	客	10.12.11
1	55	×	瀬戸ノ滝	せとのたき	客	10.12.11
1	56	×	中川原橋	なかがわらばし	客	12.6.1
1	57		上州三原	じょうしゅうみはら	客	10.12.11
2	59		吾妻西窪	あがつまさいくぼ	客	10.12.11
2	61		大前	おおまえ	客	10.12.11
1	62		干俣口	ほしまたぐち	客	10.12.11
1	63		大笹	おおざさ	客	10.12.11
1	64	×	長井川原	ながいかわら	客	12.6.1
1	65		田代発電所	たしろはつでんしょ	客	10.12.11

間料	累料	駅名		駅種	開業日	
2	67	×	田代湖	たしろこ	客	10.12.11
1	68		吾妻田代	あがつまたしろ	客	10.12.11
1	69		新鹿沢温泉口	しんかざわおんせんぐち	客	12.6.1
1	70	×	古永井	こなが	客	10.12.11
4	74	×	鳥居峠	とりいとうげ	客	10.12.11
3	77		上渋沢	かみしぶさわ	客	10.12.11
1	78	×	下渋沢	しもしぶさわ	客	10.12.11
1	79		菅平口	すがだいらぐち (19)	般	10.12.11
1	80	×	上大日向	かみおおひなた	客	12.6.1
1	81		大日向	おおひなた	客	10.12.11
1	82	×	下大日向	しもおおひなた	客	13.9.1
2	84	×	横沢	よこざわ	客	10.12.11
1	85		真田	さなだ	般	10.12.11

970-1 吾妻本線 (川原湯口・川原湯温泉間)

	0		川原湯口			13.9.1
1	1		川原湯温泉	かわらゆおんせん	客	13.9.1

970-1 吾妻本線 (新鹿沢温泉口・新鹿沢温泉間)

	0		新鹿沢温泉口			13.9.1
2	2		新鹿沢温泉	しんかざわおんせん	般	13.9.1

970-3 上州草津線 (上州大津・上州草津間)

	0		上州大津			10.12.11
1	1	×	二軒屋橋	にけんやばし	客	10.12.11
1	2	×	吾妻立石	あがつまたつし	客	10.12.11
1	3		洞口	ほらぐち	客	10.12.11
2	5	×	井堀	いぼり	客	10.12.11
1	6		草津谷所	くさつやとこ	客	10.12.11
1	7	×	赤仁田	あかにた	客	10.12.11
2	9		運動茶屋	うんどうちやや	客	10.12.11
1	10		上州草津	じょうしゅうくさつ	般	10.12.11

1030-1 多古線 (八日市場・成田間)

	0		八日市場	ようかいちば	般	19.1.11
1	1		匝瑳中学校下	そうさちゅうがっこうした	客	19.4.1
1	2		匝瑳村役場前	そうさむらやくばまえ	客	19.4.1
2	4		木積	きづみ	客	19.4.1
2	6		下総吉田	しもうさよしだ	般	19.1.11
2	8		南借当	みなみかりあて	客	19.4.1
1	9		南中	みなみなか	客	19.4.1
2	11		多古	たこ	般	19.1.11
2	13		染井	ぞめい	般	19.1.11
3	16		千代田橋	ちよだばし	客	19.4.1
3	19		千代田	ちよだ	般	19.1.11
3	22		三里塚	さんりづか	般	19.1.11
2	24		遠山国民学校前	とやまこくみんがっこうまえ	客	19.4.1
1	25		法華塚	ほっけづか	客	19.4.1
3	28		東成田	ひがしなりた	客	19.4.1
2	30		成田	なりた	般	19.1.11

1070-1 北倉本線 (安房北条・千倉間)

間料	累料	駅名		駅種	開業日	
	0		安房北条	あわほうじょう	般	8.1.20
1	1		潮留橋	しおどめばし	般	8.1.20
1	2	×	妙音院前	みょうおんいんまえ	客	8.1.20
2	4		切割	きりわり	客	8.1.20
1	5	×	谷藤原	やつふじわら	客	8.1.20
1	6		洲宮	すみや	客	8.1.20
1	7		神戸村	かんべむら	般	8.1.20
1	8		安房佐野	あわさの	客	8.1.20
1	9	×	犬石	いぬいし	客	8.1.20
1	10		安房神社前	あわじんじまえ	客	8.1.20
1	11		富崎	とみさき	般	8.1.20
1	12	×	布良	めら	客	8.1.20
2	14		西根本	にしねもと	客	10.5.15
1	15		砂取	すなとり	般	8.1.20
1	16	×	坊田	ぼうだ	客	8.1.20
1	17		長尾橋	ながおぼし	般	8.1.20
1	18	×	安房横渚	あわよこすか	客	8.1.20
1	19	×	野島崎	のじまざき	客	12.6.1
1	20		安房白浜	あわしらはま	般	8.1.20
1	21	×	名倉	なぐら	客	8.1.20
1	22		乙浜	おとはま	般	8.1.20
2	24		白間津	しらまつ	般	8.1.20
1	25		七浦	ななうら	般	8.1.20
1	26		安房平磯	あわひらいそ	般	8.1.20
1	27	×	安房川口	あわかわぐち	客	8.1.20
1	28	×	忽戸	こつと (20)	客	8.1.20
1	29		本千倉	ほんちくら	般	8.1.20
1	30	×	南千倉	みなみちくら	客	8.1.20
1	31	×	寺庭	てらにわ	客	8.1.20
1	32		千倉	ちくら	般	8.1.20

1070-2 豊房線 (安房北条・長尾橋間)

	0		安房北条			8.1.20
1	1	×	神明神社前	しんめいじんじまえ	客	8.1.20
1	2		下真倉	しもさなくら	客	8.1.20
2	4		豊房	とよふさ	般	8.1.20
1	5		安房西長田	あわにしながた	客	8.1.20
3	8		上神余	かみかなまり	客	8.1.20
2	10		下神余	しもかなまり	般	8.1.20
1	11	×	松原神社前	まつばらじんじまえ	客	11.9.30
1	12		長尾橋		般	8.1.20

1070-3 西岬線 (潮留橋・坂田間)

	0		潮留橋			8.1.20
1	1		安房館山	あわたてやま	般	8.1.20
1	2		宮城	みやぎ	客	8.1.20
1	3		笠名	かさな	客	8.1.20
1	4		浅間神社前	せんげんじんじまえ	客	12.6.1
1	5	×	安房塩見	あわしおみ	客	8.1.20

国鉄自動車路線網の盛衰

間料	累料	駅名		駅種	開業日
1	6	×安房浜田	あわはまだ	客	8.1.20
1	7	西岬	にしざき	客	8.1.20
1	8	名郷浦	なごうら	客	14.6.1
1	9	坂田	ばんだ	客	14.6.1

1200-1 浜名線（豊橋・新居町間）

	0	豊橋	とよはし	般	8.3.27
1	1	公設市場前	こうせついちばまえ	客	8.3.27
1	2	×船原	ふなはら (21)	客	12.6.1
1	3	豊橋瓦町	とよはしかわらまち	客	8.3.27
1	4	山中橋	やまなかばし	客	8.3.27
1	5	×飯村	いむれ	客	8.3.27
1	6	岩屋観音	いわやかんおん	客	8.3.27
1	7	二川	ふたがわ	般	8.3.27
1	8	二川中町	ふたがわなかまち	客	8.6.10
1	9	二川東町	ふたがわひがしまち	客	8.6.10
1	10	×丸山口	まるやまぐち	客	12.7.20
1	11	三ッ坂	みつさか	客	12.7.20
2	13	一里山	いちりやま	客	12.7.20
1	14	境宿	さかいじゅく	客	12.7.20
1	15	白須賀	しらすか	般	12.7.20
1	16	白須賀公園口	しらすかこうえんぐち	客	12.7.20
2	18	潮見観音	しおみかんのん	般	12.7.20
1	19	白須賀新町	しらすかしんまち	客	12.7.20
1	20	大倉戸	おおくらど	客	12.7.20
1	21	×松山口	まつやまぐち	客	12.7.20
1	22	新居橋本	あらいはしもと	客	12.7.20
1	23	×新居中町	あらいなかまち	客	12.7.20
1	24	新居町	あらいまち	般	12.7.20

1210-1 岡多本線（岡崎・多治見間）

	0	岡崎	おかざき	般	5.12.20
4	4	岡崎康生町	おかざきこうせいちょう	般	5.12.20
1	5	神明社前	しんめいしゃまえ	客	5.12.20
1	6	井田町	いだちょう	客	5.12.20
2	8	三河岩津	みかわいわづ	般	5.12.20
1	9	天神橋	てんじんばし	客	5.12.20
2	11	三河下渡刈	みかわしもとかり	客	5.12.20
2	13	上渡刈	かみとかり	般	5.12.20
3	16	豊田工場前	とよたこうじょうまえ	般	12.11.1
1	17	×下市場	しもいちば	客	5.12.20
1	18	×樹木	じゅもく	客	5.12.20
1	19	拳母昭和町	こもしょうわまち	般	5.12.20
1	20	×拳母北口	こもきたぐち	客	5.12.20
1	21	拳母梅ヶ坪	こもうめがつぼ	客	5.12.20
1	22	×上原	うわはら	客	5.12.20
1	23	四郷	しごう	般	5.12.20
2	25	下伊保	しもいぼ	客	5.12.20
1	26	殿貝津	とのかいと	客	5.12.20
1	27	×伊保堂	いぼどう	客	5.12.20

間料	累料	駅名		駅種	開業日
1	28	上伊保	かみいぼ	般	5.12.20
2	30	保見篠原	ほみささはら	客	5.12.20
2	32	保見大畑	ほみおおばた	客	5.12.20
1	33	八草	やくさ	客	5.12.20
1	34	×上八草	かみやくさ	客	12.6.1
2	36	南山口	みなみやまぐち	般	5.12.20
1	37	北山口	きたやまぐち	客	5.12.20
2	39	×殿川町	とのかわちょう	客	5.12.20
1	40	瀬戸記念橋	せときねんばし	般	5.12.20
1	41	×瀬戸公園	せとこうえん	客	5.12.20
1	42	×品野口	しなのぐち	客	5.12.20
1	43	品野坂上	しなのさかうえ	客	5.12.20
1	44	品野	しなの	般	5.12.20
3	47	上半田川口	かみはだがわぐち	客	5.12.20
3	50	下半田川	しもはだがわ	客	5.12.20
2	52	市之倉	いちのくら	般	5.12.20
3	55	笠原口	かさはらぐち	客	5.12.20
1	56	多治見昭和橋	たじみしょうわばし	客	5.12.20
1	57	多治見	たじみ	般	5.12.20

1210-8 高蔵寺線（瀬戸記念橋・高蔵寺間）

	0	瀬戸記念橋			5.12.20
1	1	瀬戸京町	せときょうまち	客	5.12.20
1	2	瀬戸追分	せとおいわけ	客	12.6.1
2	4	上水野	かみみずの	般	11.4.5
1	5	中水野	なかみずの	客	5.12.20
1	6	十軒家	じゅっけんや (22)	客	5.12.20
2	8	鹿乗橋	かのりばし	客	5.12.20
1	9	高蔵寺	こうぞうじ	般	5.12.20

1290-1 龍山線（遠江二俣・遠江青谷間）

	0	遠江二俣	とおとうみふたまた	貨	19.3.25
12	12	遠江横山	とおとうみよこやま	貨	19.3.25
8	20	遠江西川	とおとうみさいかわ	貨	19.3.25
5	25	遠江青谷	とおとうみあおや	貨	19.3.25

1310-1 白城線（美濃白鳥・牧戸間）

	0	美濃白鳥	みのしろとり	般	8.8.1
1	1	向小駄良	むかいこだら	客	8.8.1
1	2	×北濃下田	ほくのしもた (23)	客	8.8.1
1	3	北濃中切	ほくのなかぎり	客	8.8.1
1	4	×北濃学校前	ほくのがっこうまえ (24)	客	8.8.1
1	5	×北濃長滝	ほくのながたき	客	8.8.1
1	6	北濃	ほくのう	般	9.8.16
2	8	前谷	まえだに	客	8.8.1
2	10	神道	こうどう	客	8.8.1
1	11	古家	ふるや	般	8.8.1
1	12	正ヶ洞	しょうがほら	般	8.8.1
1	13	×穴洞	あなほら	客	8.8.1
4	17	中将	ちゅうじょう	般	8.8.1

間料	累料	駅名		駅種	開業日
1	18	西洞	にしぼら	般	8.8.1
2	20	釜ヶ洞	かまがほらぐち	客	8.8.1
2	22	蛭ヶ野	ひるがの	般	8.8.1
2	24	新開地	しんかいち	客	8.8.1
3	27	御手洗	みたらい	客	8.8.1
1	28	野々俣	ののまた	般	8.8.1
1	29	× 滝ヶ野	たきがの	客	8.8.1
3	32	牧戸	まきど	般	8.8.1

1390-1 金福線 (金沢・福光間)

	0	金沢	かなざわ	般	10.10.3
1	1	武蔵ヶ辻	むさしがつじ	般	10.10.3
1	2	橋場町	はしばちょう	客	10.10.3
1	3	小坂神社前	おさかじんじゃまえ	客	10.10.3
1	4	東金沢駅口	ひがしかなざわえきぐち	客	12.6.1
2	6	法光寺	ほうこうじ	客	12.6.1
1	7	森本	もりもと	般	10.10.3
1	8	深谷鉾泉口	ふかたにこうせんぐち	客	10.10.3
1	9	不動寺	ふどうじ	客	10.10.3
1	10	鳴瀬	ならせ	客	10.10.3
1	11	加賀宮野	かがみやの	般	10.10.3
1	12	× 加賀高坂	かがたかさか	客	12.6.1
1	13	古屋谷	ふるやだに	般	10.10.3
2	15	加賀清水谷	かがしみずだに	客	13.6.30
2	17	竹又	たけまた	客	13.6.30
1	18	東原	ひがしはら	客	13.6.30
1	20	高窪	たかくぼ	客	14.9.1
1	22	砂子谷	すなごだに	般	14.9.1
1	23	× 上砂子谷	かみすなごだに	客	14.9.1
2	25	蔵原口	くらはらぐち	客	14.9.1
1	27	小森谷口	こもりだにぐち	客	14.9.1
1	29	定竜寺	じょうりゅうじ	客	14.9.1
1	30	× 中ノ江	なかのえ	客	14.9.1
1	31	福光西町	ふくみつにしまち	客	14.9.1
1	32	福光	ふくみつ	般	14.9.1

1460-1 若江本線 (小浜・近江今津間)

	0	小浜	おばま	般	11.6.15
1	1	神田橋	かんだばし	客	12.6.1
1	2	湯岡	ゆおか	客	12.6.1
1	3	木崎橋	きさきばし	客	11.6.15
1	4	遠敷	おにゅう (25)	客	11.6.15
1	5	若狭国分	わかさこくぶ	客	12.6.1
1	6	東市場	とういちば	客	11.6.15
1	7	新平野	しんひらの	般	10.12.20
1	8	日笠	ひかさ	客	10.12.20
1	9	野木口	のぎぐち	客	12.6.1
1	10	天徳寺	てんとくじ	客	10.12.20
1	11	三宅	みやけ	般	10.12.20
1	12	若狭大森	わかさおおもり	客	10.12.20
1	13	若狭仮屋	わかさかりや	客	10.12.20

間料	累料	駅名		駅種	開業日
2	15	瓜生口	うりゅうぐち	客	10.12.20
2	17	若狭熊川	わかさくまかわ	般	10.12.20
2	19	下大杉	しもおおすぎ	客	12.12.21
2	21	近江杉山	おうみすぎやま	客	12.12.21
3	24	保坂	ほうさか	般	12.12.21
1	25	× 角川口	つのかわぐち	客	12.12.21
2	27	近江追分	おうみおいわけ	客	12.12.21
1	28	北生見	きたうみ	客	12.12.21
1	30	上蘭生	かみゆう	客	12.12.21
1	31	梅原口	うめはらぐち	客	12.12.21
1	32	× 下弘部	しもひろべ	客	12.12.21
1	33	弘川口	ひろかわぐち	客	12.12.21
1	34	近江今津	おうみいまづ	般	12.12.21

1460-4 琵琶湖線 (弘川口・木ノ本間)

	0	弘川口			15.8.10
1	1	× 中ノ町	なかのまち	客	15.8.10
1	2	川上役場前	かわかみやくばまえ	客	15.8.10
1	3	北深清水	きたふかしみず	客	15.8.10
1	4	近江中庄	おうみなかしょう	客	15.8.10
1	5	百瀬役場前	ももせやくばまえ	客	15.8.10
1	6	近江沢	おうみさわ	客	15.8.10
1	7	蛭口	ひるぐち	客	15.8.10
1	9	西浜	にしはま	客	15.8.10
1	10	海津	かいづ	般	15.8.10
1	12	大崎観音	おおさきかんのん	客	15.8.10
2	15	× 近江大門	おうみだいもん	客	15.8.10
1	19	近江大浦	おうみおおうら	般	15.8.10
1	20	黒山口	くろやまぐち	客	15.8.10
1	21	小山口	おやまぐち	客	15.8.10
1	22	八田部口	やたべぐち	客	15.8.10
2	24	月出	つきで	客	15.8.10
2	26	岩熊	やのくま	客	15.8.10
1	27	塩津北口	しおづきたぐち	客	15.8.10
1	28	塩津浜	しおづはま	般	15.8.10
3	31	× 藤ヶ崎	ふじがさき	客	15.8.10
1	32	飯浦	はんのうら	客	15.8.10
1	33	× 近江山梨子	おうみやまなし	客	15.8.10
1	34	大音	おおと	客	15.8.10
1	35	賤ヶ岳口	しずがたけぐち	客	15.8.10
1	37	木ノ本	きのもと	般	15.8.10

1460-4 琵琶湖線 (蛭口・北牧野間)

	0	蛭口			15.8.10
1	1	寺久保	てらくぼ	客	15.8.10
1	2	上開田	かみかいで	客	15.8.10
1	3	南牧野	みなまきのみ	客	15.8.10
1	4	北牧野	きたまきのみ	客	15.8.10

国鉄自動車路線網の盛衰

1460-8 名田荘線 (小浜・納田終間)

間杓	累杓	駅名		駅種	開業日
	0	小浜	おばま	貨	19.2.25
7	7	中井	なかい	貨	19.2.25
4	11	谷口	たにぐち	貨	19.2.25
4	15	久坂	ひささか	貨	19.2.25
9	24	口坂本	くちさかもと	貨	19.2.25
4	28	納田終	のたおい	貨	19.2.25

1500-1 奥能登本線 (穴水・能登飯田間)

	0	穴水	あなみず	般	10.10.1
3	3	麦ヶ浦	むぎがうら	客	10.10.1
2	5	下出	しもで	客	10.10.1
1	6	御蔵橋	おくらばし	客	10.10.1
1	7	住吉学校前	すみよしがっこうまえ	客	15.4.1
1	8	能登比良	のとびら	客	10.10.1
1	9	能登川尻	のとかわじり	客	10.10.1
3	12	下曾山	しもそやま	客	10.10.1
3	15	高内島	こうないばた	客	10.10.1
1	16	能登本木	のとほんき	客	10.10.1
2	18	能登瑞穂	のとみずほ	客	10.10.1
1	19	× 八乃田	はちのた	客	10.10.1
1	20	能登神道	のとじんどう	客	10.10.1
1	21	× 谷屋	たにや	客	10.10.1
2	23	× 小垣	おがき	客	10.10.1
1	24	能登鷯川	のとうかわ	般	10.10.1
4	28	矢波弁天	やなみべんてん	客	10.10.1
1	29	× 東矢波	ひがしやなみ	客	15.4.1
1	30	× 鯨島	くじらしま	客	15.4.1
1	31	波並	はなみ	客	10.10.1
1	32	能登間島	のとしま	客	10.10.1
1	33	× 柳倉	やなぐら	客	10.10.1
2	35	能登宇出津	のとうしつ	般	10.10.1
1	36	宇出津北口	うしつきたぐち	客	10.10.1
4	40	十八東	じゅうはっそく	客	10.10.1
1	41	× 能登山中	のとやまなか	客	15.4.1
1	42	時長	ときなが	客	10.10.1
2	44	能登不動寺	のとふどうじ	客	10.10.1
1	45	宮犬	みやいぬ	客	10.10.1
3	48	能登松波	のとまつなみ	般	10.10.1
3	51	恋路	こいじ	客	10.10.1
1	52	能登鷯島	のとうしま	客	10.10.1
1	53	× 南黒丸	みなみくろまる	客	10.10.1
1	54	能登鷯飼	のとうかい	般	10.10.1
2	56	× 竹中橋	たけなかばし	客	10.10.1
1	57	番匠	ばんじょう	客	10.10.1
1	58	能登飯田	のといいだ	般	10.10.1

1500-7 小木線 (宇出津北口—小木町—能登松波間)

	0	宇出津北口			13.7.1
1	1	× 能登田ノ浦	のとたのうら	客	13.7.1

間杓	累杓	駅名		駅種	開業日
1	2	能登羽根	のとはね	客	13.7.1
1	3	能登小浦	のとおうら	客	13.7.1
2	5	真脇	まわき	客	13.7.1
1	6	姫口	ひめぐち	客	13.7.1
2	8	小木町	おぎまち	般	13.7.1
1	9	下市之瀬	しもいちのせ	客	17.2.5
2	11	越坂	おつさか (26)	客	17.2.5
1	12	能登新保	のとしんぼ	客	17.2.5
2	14	長尾	なが	客	17.2.5
1	15	白丸	しろまる	客	17.2.5
2	17	九里川尻	くりかわじり	客	17.2.5
2	19	能登松波		客	17.2.5

1510-1 北山線 (茅野・糸萱間)

	0	茅野	ちの	貨	18.6.5
9	9	信濃松原	しなのまつばら	貨	18.6.5
3	12	糸萱	いとがや	貨	18.6.5

1510-1 北山線 (信濃松原・信濃湯川間)

	0	信濃松原		貨	18.6.5
2	2	信濃湯川	しなのゆかわ	貨	18.6.5

1540-1 諏訪本線 (上諏訪清水町・岡谷間)

	0	上諏訪清水町	かみすわしみずまち	客	9.3.31
1	1	上諏訪	かみすわ	般	9.3.31
1	2	浜沢	はまざわ	客	12.6.1
1	3	東高木	ひがしたかぎ	客	12.6.1
1	4	富ヶ丘	とみがおか	客	9.3.31
1	5	承知川	しょうちがわ	客	12.6.1
1	6	下諏訪	しもすわ	般	8.3.23
1	7	長地東町	おさちひがしまち	客	12.6.1
1	8	長地学校前	おさちがっこうまえ	客	8.3.23
1	9	小口薬師前	おぐちやくしまえ	般	8.3.23
1	10	岡谷市役所前	おかやしやくしよまえ	客	12.6.1
1	11	岡谷	おかや	般	8.3.23

1540-5 塩尻線 (長地学校前・塩尻間)

	0	長地学校前			9.3.31
1	1	横河川橋	よこかわがわばし	客	12.6.1
1	2	諏訪今井	すわいまい	客	9.3.31
1	3	中堤	なかつつみ	客	9.6.15
1	4	西林	にしばやし	客	9.6.15
1	5	射撃場口	しゃげきじょうぐち	客	9.6.15
2	7	塩尻峠	しおじりとうげ	客	9.6.15
2	9	御野立口	おのだちぐち	客	9.6.15
1	10	東山	ひがしやま	客	9.6.15
1	11	上柿沢	かみかきざわ	客	9.6.15
1	12	中柿沢	なかかきざわ	客	12.6.1
2	14	小坂田	おさかだ	客	12.6.1
1	15	下柿沢	しもかきざわ	客	9.6.15
1	16	塩尻中町	しおじりなかまち	客	9.6.15

間料	累料	駅名		駅種	開業日
1	17	塩尻堀ノ内	しおじりほりのうち	客	9.6.15
1	18	下大門	しもだいもん	客	9.6.15
1	19	塩尻栄町	しおじりさかえまち	客	12.6.1
1	20	塩尻	しおじり	般	9.6.15

1540-5 塩尻線（諏訪今井・岡谷市役所前間）

間料	累料	駅名		駅種	開業日
	0	諏訪今井			9.6.15
1	1	郷田	ごうだ	客	12.6.1
1	2	岡谷市役所前			12.6.1

1540-6 和田峠線（下諏訪・丸子町間）

間料	累料	駅名		駅種	開業日
	0	下諏訪			8.10.14
1	1	× 諏訪大社前	すわたいしゃまえ	客	8.10.14
1	2	宮ノ上	みやのうえ	客	8.10.14
1	3	× 注連掛	しめかけ	客	8.10.14
1	4	萩倉口	はぎくらぐち	客	8.10.14
1	5	× 町屋敷	まちやしき	客	8.10.14
1	6	深沢橋	ふかざわばし	客	12.6.1
1	7	樋橋	とよばし	般	8.10.14
5	12	西餅屋	にしもちや	般	8.10.14
4	16	東餅屋	ひがしもちや	般	8.10.14
3	19	接待	せったい	客	8.10.14
3	22	男女倉口	おめくらぐち	客	8.10.14
1	23	観音沢	かんのんざわ (27)	客	12.6.1
1	24	唐沢	からさわ	般	8.10.14
1	25	扉峠口	とびらとうげぐち	客	8.10.14
1	26	牛宿	うしやど	客	8.10.14
1	27	大出	おおいで	客	8.10.14
1	28	上和田	かみわだ	般	8.3.23
1	29	和田ノ原	わだのはら	客	8.3.23
1	30	× 芹沢	せりさわ	客	8.3.23
1	31	下和田上組	しもわだかみぐみ	客	8.3.23
1	32	下和田中組	しもわだなかぐみ	客	8.3.23
1	33	大門落合	だいもんおちあい	般	8.3.23
1	34	× 四泊	よどまり	客	8.3.23
2	36	長久保	ながくぼ	般	8.3.23
1	37	古町上口	ふるまちかみぐち	客	8.3.23
1	38	長窪古町	ながくぼふるまち	般	8.3.23
1	39	× 古町学校前	ふるまちがっこうまえ	客	12.6.1
1	40	中立岩	なかたていわ	客	8.3.23
1	41	× 飛魚	とびうお	客	8.3.23
1	42	武石	たけし	般	8.3.23
2	44	腰越橋	こしごえばし	客	8.3.23
1	45	丸子町	まるこまち	般	8.3.23

1540-6 和田峠線（大門落合・入大門間）

間料	累料	駅名		駅種	開業日
	0	大門落合			15.11.15
1	1	信濃岩井	しなのいわい	客	15.11.15
1	2	大門役場前	だいもんやくばまえ	客	15.11.15
1	3	窪城	くぼき	客	15.11.15
1	4	下木戸	しもきど	客	15.11.15
1	5	入大門	いりだいもん	客	15.11.15

1590-1 京鶴本線（京都・鶴ヶ岡間）

間料	累料	駅名		駅種	開業日
	0	京都	きょうと	般	12.3.25
3	3	× 四条大宮	しじょうおおみや	客	12.3.25
1	4	二条	にじょう	般	12.3.25
1	5	× 千本丸太町	せんぼんまるたまち	客	12.3.25
1	6	× 下ノ森	しものもり	般	12.3.25
1	7	北野	きたの	般	12.3.25
1	8	御室仁和寺	おむろにんなじ	客	15.6.1
1	9	× 鳴滝本町	なるたきほんまち	客	15.6.1
1	10	高鼻町	たかはなちょう	客	12.3.25
1	11	梅ヶ畑清水町	うめがはたしみずちょう	客	15.6.1
1	12	× 高雄国民学校前	たかおこくみんがっこうまえ	客	15.6.1
1	13	× 御経坂	みきょうざか	客	12.3.25
1	14	山城高雄	やましろたかお	客	12.3.25
1	15	× 榎ノ尾	とがのお	般	12.3.25
3	18	× 亀石町	かめいしちょう	客	12.3.25
1	19	山城中川	やましろなかがわ	般	12.3.25
1	20	杉坂口	すぎさかぐち	客	12.3.25
1	21	× 川登橋	かわとばし	客	12.3.25
3	24	小野郷	おのごう	般	12.3.25
1	25	× 小野上ノ町	おのかみのちょう (28)	客	12.3.25
2	27	× 笠峠	かさとうげ	客	12.3.25
1	28	余野谷橋	よのたにばし	客	12.3.25
1	29	× 滝又口	たきまたぐち	客	12.3.25
1	30	宮ノ辻	みやのつじ	般	12.3.25
1	31	× 栗尾峠	くりおとうげ	客	12.3.25
3	34	× 魚ヶ淵	うおがふち	客	12.3.25
1	35	× 周山下町	しゅうざんしもまち	客	12.3.25
1	36	周山	しゅうざん	般	12.3.25
1	37	× 卯滝口	うだきぐち	客	12.3.25
1	38	× 出口橋	でぐちばし	客	12.3.25
1	39	塩田口	しおたぐち	客	12.3.25
1	40	× 清田	せいた	客	12.3.25
1	41	下中	しもなか	客	12.3.25
1	42	× 筒江口	つつえぐち	客	12.3.25
1	43	上弓削	かみゆげ	般	12.3.25
1	44	× 丹波下川	たんばしもかわ	客	12.3.25
1	45	丹波上川	たんばかみかわ	客	12.3.25
1	46	× 千谷口	せんたにぐち	般	12.3.25
3	49	× 男鹿谷	おがたに	般	12.3.25
2	51	深見峠	ふかみとうげ	客	12.3.25
4	55	× 佐賀山	さがやま	般	12.3.25
1	56	深見	ふかみ	客	12.3.25
1	57	× 下深見	しもふかみ	客	12.3.25
1	58	× 丹波長尾	たんばながお	客	12.3.25
1	59	平屋	ひらや	般	12.3.25
1	60	下平屋口	しもひらやぐち	客	12.3.25
1	61	× 久鬼ヶ坂	くきがさか	客	12.3.25
2	63	静原	しずはら	般	12.3.25
1	64	× 今宮橋	いまみやばし	客	12.3.25
1	65	栃原橋	とちはらばし	客	12.3.25

国鉄自動車路線網の盛衰

間料	累料		駅名	駅種	開業日	
1	66	×	丹波高野	たんばたかの	客	12.3.25
1	67		砂木	すなぎ	客	12.3.25
1	68	×	棚村橋	たなむらばし	客	12.3.25
1	69		鶴ヶ岡	つるがおか	般	12.3.25

1590-2 山国線 (周山・井戸間)

間料	累料		駅名	駅種	開業日	
	0		周山		13.7.1	
1	1	×	森ヶ坪	もりがつば	客	13.7.1
1	2		島崎	しまざき	客	13.7.1
1	3	×	丹波鳥居	たんばとりい	客	13.7.1
1	4		山国	やまぐに	客	13.7.1
1	5		最玄寺	さいげんじ	客	13.7.1
1	6	×	野上橋	のがみばし	客	13.7.1
1	7		山国御陵前	やまぐにごりょうまえ	客	13.7.1
1	8		井戸	いど	般	13.7.1

1610-1 亀草本線 (亀山・草津間)

間料	累料		駅名	駅種	開業日	
	0		亀山	かめやま	般	7.3.25
1	1	×	京口坂	きょうぐちざか	客	7.3.25
1	2		野村一里塚	のむらいちりづか	客	12.6.1
1	3	×	伊勢布気	いせふけ	般	7.3.25
1	4		大岡寺	たいこうじ	客	7.3.25
1	5	×	小野橋	おのばし	客	7.3.25
1	6	×	関東口	せきひがしぐち	客	7.3.25
1	7		関	せき	般	7.3.25
1	8	×	関西口	せきにしぐち	客	7.3.25
1	9		市瀬	いちのせ	客	7.3.25
1	10	×	筆捨山	ふですてやま	客	7.3.25
1	11	×	弁天	べんでん	客	7.3.25
1	12		東香掛	ひがしくつかけ	客	7.3.25
2	14		伊勢坂下	いせさかした	般	7.3.25
2	16		鈴鹿峠	すずかとうげ	客	7.3.25
2	18	×	若宮口	わかみやぐち	客	7.3.25
1	19		熊野神社前	くまのじんじまえ	客	7.3.25
1	20	×	山中口	やまなかぐち	客	7.3.25
2	22		近江山内	おうみやまのうち	客	7.3.25
1	23	×	蟹ヶ坂	かにがさか	客	7.3.25
1	24		田村神社前	たむらじんじまえ	客	7.3.25
1	25	×	土山東口	つちやまひがしぐち	客	7.3.25
1	26		近江土山	おうみつちやま	般	7.3.25
1	27	×	土山西口	つちやまにしぐち	客	7.3.25
1	28	×	白川橋	しらかわばし	客	7.3.25
1	29		前野	まえの	般	7.3.25
1	30		大野市場	おおのいちば	客	7.3.25
1	31		近江大野	おうみおおの	般	7.3.25
1	32		大野今宿	おおのいまじゆく	客	7.3.25
1	33	×	今郷	いまざと	客	7.3.25
1	34		佐山口	さやまぐち	般	7.3.25
1	35	×	水口新城	みなくちしんじょう	客	7.3.25
1	36	×	月ヶ上	つきがうえ	客	7.3.25

間料	累料		駅名	駅種	開業日	
1	37		本水口	ほんみなくち	般	7.3.25
1	38		西水口	にしみなくち	般	7.3.25
1	39	×	林口	はやしぐち	客	7.3.25
1	40		近江柏木	おうみかしわざ	般	7.3.25
1	41	×	酒人口	さこうどぐち	客	7.3.25
2	43		三雲	みくも	般	7.3.25
1	44	×	甲賀吉永	こうがよしなが	客	7.5.5
1	45		夏見	なつみ	般	7.5.5
1	46	×	針	はり	客	7.5.5
1	47	×	近江平松	おうみひらまつ	客	7.5.5
1	48		柑子袋	こうじぶくろ	客	7.5.5
1	49	×	本石部	ほんいしべ	客	7.5.5
1	50		石部	いしべ	般	7.5.5
2	52	×	伊勢落	いせおち	客	7.12.25
1	53		善光寺道	ぜんこうじみち	客	7.12.25
1	54	×	葉山	はやま	客	7.12.25
1	55		手原	てはら	般	7.12.25
1	56	×	治田	はるた	客	7.12.25
1	57		目川	めかわ	客	7.12.25
1	58	×	新屋敷	しんやしき	客	7.12.25
1	59		草津	くさつ	般	7.12.25

1610-1 亀草本線 (近江山内・黒川間)

間料	累料		駅名	駅種	開業日	
	0		近江山内		7.3.25	
1	1		黒川	くろかわ	般	7.3.25

1610-8 八幡線 (三雲・元八幡間)

間料	累料		駅名	駅種	開業日	
	0		三雲		12.8.11	
1	1	×	朝国	あさくに	客	12.8.11
1	2	×	近江大口	おうみおおくち	般	12.8.11
0	2		岩根東口	いわねひがしぐち	客	19.4.20
1	3	×	小沙後橋	こさごばし	客	12.8.11
1	4	×	近江高松	おうみたかまつ	客	12.8.11
1	5		近江下田	おうみしもだ	般	12.8.11
1	6	×	下田北口	しもだきたぐち	客	12.8.11
1	7	×	西出	にしで	客	12.8.11
1	8		山之上	やまのうえ	般	12.8.11
1	9	×	近江東山	おうみひがしやま	客	12.8.11
1	10	×	近江岩井	おうみいわい	客	12.8.11
1	11		川守	かわもり	般	12.8.11
1	12		近江林	おうみはやし	客	12.8.11
1	13		近江庄	おうみしょう	客	12.8.11
1	14	×	倉橋部	くらはしべ	客	12.8.11
1	15		近江岩倉	おうみいわくら	般	12.8.11
1	16		近江上田	おうみうえだ	客	12.8.11
1	17	×	間野口	まのくち	客	12.8.11
1	18		近江八幡	おうみはちまん	般	12.8.11
1	19	×	桜ノ馬場	さくらのばば	客	12.8.11
1	20		元八幡	もと八幡	般	12.8.11

1640-1 近城線（加茂・貴生川間）

間軒	累軒	駅名		駅種	開業日
	0	加茂	かも	般	15.11.5
3	3	× 井平尾	いびらお	客	15.11.5
1	4	× 奥畑	おくはた	客	15.11.5
1	5	和東高橋	わつかたかはし	客	15.11.5
1	6	× 撰原	えりはら	客	15.11.5
1	7	白栖口	しらすぐち	客	15.11.5
1	8	× 和東長井	わつかながい	客	15.11.5
1	9	中和東	なかわつか	般	15.11.5
1	10	× 和東平田	わつかひらた	客	15.11.5
1	11	× 東和東	ひがしわつか	客	15.11.5
1	12	原山	はらやま	客	15.11.5
4	16	近城二ノ瀬	きんじょうのにせ	客	15.11.5
1	17	湯船	ゆぶね	般	15.11.5
1	18	清水橋	しみずばし	客	15.11.5
3	21	× 猪ノ鼻	いのはな	客	16.11.1
1	22	× 下朝宮	しもあさみや	客	16.11.1
0	22	石倉橋	いしくらばし	客	19.4.20
1	23	朝宮役場前	あさみややくばまえ	客	16.11.1
1	24	朝宮	あさみや	般	16.11.1
1	25	× 上出	かみで	客	16.11.1
2	27	杉山口	すぎやまぐち	客	16.11.1
1	28	近江小原	おうみこはら	客	16.11.1
1	29	× 柞原	ほそはら	客	16.11.1
1	30	立石橋	たていしばし	客	16.11.1
1	31	× 江田	えだ	客	16.11.1
1	32	窯業試験場前	ようぎょうしけんじょうまえ	客	16.11.1
1	33	信楽	しがらき	般	16.11.1
3	36	勅旨	ちよくし	客	18.10.1
2	38	雲井	くもい	般	18.10.1
2	40	紫香楽宮趾前	しがらきぐうしまえ (29)	客	19.4.20
5	45	山上	やまかみ	客	18.10.1
2	47	× 牛飼	うしかい	客	18.10.1
2	49	貴生川	きぶかわ	般	18.10.1

1650-1 紀南線（尾鷲・紀伊木本間）

	0	尾鷲	おわし	般	11.10.16
1	1	× 山ノ鼻	やまのはな	客	11.10.16
1	2	矢ノ浜	やのはま	客	11.10.16
1	3	× 紀伊樋口	きいひのくち	客	11.10.16
3	6	二木屋	ふたつごや	客	11.10.16
4	10	× 南谷	みなみだに	客	11.10.16
4	14	小坪	こつば	客	11.10.16
3	17	矢ノ川峠	やのことうげ	客	11.10.16
5	22	× 紀伊高瀬	きいこうぜ	客	11.10.16
2	24	× 和合	わごう	客	11.10.16
2	26	栃谷橋	とちたにばし	般	11.10.16
1	27	× 大又大久保	おおまたおおくほ	客	11.10.16
1	28	上橋	かみばし	般	11.10.16
1	29	× 中央橋	ちゅうおうばし	客	11.10.16
1	30	大又	おおまた	客	11.10.16

間軒	累軒	駅名		駅種	開業日
1	31	小又	こまた	客	11.10.16
1	32	× 飛鳥	あすか	客	11.10.16
1	33	紀伊小坂	きいこさか	般	11.10.16
1	34	× 紀伊佐田	きいさだ	客	11.10.16
1	35	× 小坂峠	こさかとうげ	客	11.10.16
1	36	× 大馬谷	おおまだに	客	11.10.16
1	37	評議峠	ひょうぎとうげ	客	11.10.16
1	38	× 水大師口	みずだいしぐち	客	11.10.16
2	40	× 休場	やすみば	客	11.10.16
2	42	× 遠住	とおずみ	客	11.10.16
1	43	× 帯阻	おびそ	客	11.10.16
1	44	上木本	かみきのもと	客	11.10.16
1	45	紀伊木本	きいきのもと	般	15.6.1

1690-2 園籬本線（園部・篠山口間）

	0	園部	そのべ	般	9.7.11
1	1	× 園部新町	そのべしんまち	客	12.6.1
1	2	園部河原町	そのべかわらまち	客	9.7.11
1	3	× 園部黒田	そのべくろだ	客	9.7.11
1	4	船坂	ふなさか	般	9.7.11
1	5	× 竜徳寺下	りゅうおんじした	客	12.6.1
1	6	× 神崎橋	かんざきばし	客	9.7.11
1	7	摩気神社前	まけじんじまえ	客	9.7.11
2	9	今井	いまい	客	9.7.11
2	11	本梅口	ほんめぐち	般	9.7.11
1	12	× 琉璃溪口	るりけいぐち	客	9.7.11
2	14	× 天引峠	あまびきとうげ	客	9.7.11
1	15	西野々	にしのもの	般	9.3.28
1	16	× 川原東	かわらひがし	客	12.6.1
1	17	福住	ふくずみ	般	9.3.28
1	18	× 福住清水	ふくずしみず	客	9.3.28
1	19	貝田橋	かいだばし	客	9.7.11
1	20	村雲	むらくも	般	9.7.11
1	21	× 松ヶ鼻	まつがはな	客	9.7.11
1	22	東本荘	ひがしほんじょう	客	9.7.11
1	23	× 雲部	くもべ	客	9.7.11
2	25	泉妙霊口	いずみみょうれいぐち	客	9.7.11
1	26	般若寺	はんんにゃじ	客	9.7.11
1	27	× 野間天神	のまてんじん	客	12.6.1
1	28	× 土橋	どばし	客	12.6.1
1	29	本篠山	ほんささやま	般	9.3.28
1	30	× 呉服町通	ごふくまちどおり	客	9.3.28
1	31	誓願寺前	せいがんじまえ (30)	客	9.3.28
1	32	× 東岡屋	ひがしおかや	客	12.6.1
1	33	× 味間東吹	あじまひがしふき (31)	客	9.3.28
1	34	宇土観音	うどかんのん (32)	客	9.3.28
1	35	× 杉	すぎ	客	9.3.28
1	36	篠山口	ささやまぐち	般	9.3.28

1690-2 園籬本線（本篠山・篠山間）

	0	本篠山			19.3.21
1	1	篠山	ささやま	貨	19.3.21

国鉄自動車路線網の盛衰

1690-5 大芋線（村雲・大芋間）

間杵	累杵	駅名		駅種	開業日
	0	村雲			15.11.1
1	1	村雲村役場前	むらくもむらやくばまえ	客	15.11.1
1	2	× 篠見口	ささみぐち	客	15.11.1
1	3	× 丹波大宮	たんばおおみや	客	15.11.1
1	4	大芋	おくも	般	15.11.1

間杵	累杵	駅名		駅種	開業日
1	43	下六人部	しもむとべ	般	14.2.1
1	44	× 養老水公園	ようろうすいこうえん	客	14.2.1
1	45	× 江戸ヶ坂下	えどがさかした	客	14.2.1
1	46	丹波土師	たんばはぜ	客	14.2.1
1	47	× 一宮神社前	いっきゅうじんじまえ	客	14.2.1
1	48	内記一丁目	ないきいっちょうめ	客	14.2.1
1	49	福知山	ふくちやま	般	14.2.1

1690-6 園福線（園部河原町・福知山間）

間杵	累杵	駅名		駅種	開業日
	0	園部河原町		客	14.2.1
1	1	× 観音口	かんのんぐち	客	14.2.1
2	3	× 観音峠	かんのんとうげ	客	14.2.1
1	4	× 峠北口	とうげきたぐち	客	14.2.1
1	5	× 新水戸	しんみと	客	14.2.1
1	6	丹波水戸	たんばみと	客	14.2.1
1	7	× 竹野口	たけのぐち	客	14.2.1
1	8	須知	しゅうち	般	14.2.1
1	9	丹波三日市	たんばみっかいち	客	14.2.1
1	10	須知農林学校前	しゅうちのうりんがっこうまえ	客	14.2.1
1	11	× 丹波豊田	たんばとよだ	客	14.2.1
0	11	丹波高原	たんばたかはら	客	19.4.20
1	12	× 九手神社前	くてじんじまえ	客	14.2.1
1	13	× 常照寺下	じょうしょうじした	客	14.2.1
1	14	檜山	ひのきやま	般	14.2.1
1	15	× 大朴	おおほそ	客	14.2.1
1	16	× 丹波狭間	たんばはざま	客	14.2.1
1	17	井尻	いじり	客	14.2.1
1	18	× 丹波阪井	たんばさかい	客	14.2.1
1	19	× 酒石	さけいし	客	14.2.1
1	20	丹波梅田	たんばうめだ	般	14.2.1
1	21	× 船谷	ふなたに	客	14.2.1
1	22	× 丹波下地	たんばしもじ	客	14.2.1
1	23	× 後山	うしろやま	客	14.2.1
0	23	下大久保	しもおおくほ	客	19.4.20
1	24	× 岬山	ゆりやま	客	14.2.1
2	26	丹波大身	たんばおおみ	客	14.2.1
1	27	× 大身下	おおみしも	客	14.2.1
1	28	× 月ノ庄	つきのしょう	客	14.2.1
1	29	菟原	うばら	般	14.2.1
1	30	× 向垣内	むかいがいち	客	14.2.1
1	31	十七間橋	じゅうしちけんばし	客	14.2.1
1	32	× 昭和橋前	しょうわばしまえ	客	14.2.1
1	33	細見千束	ほそみせんぞく	般	14.2.1
1	34	丹波新橋	たんばしんばし	般	14.2.1
1	35	× 大平谷	おおひらだに	客	14.2.1
1	36	丹波萩原	たんばはぎはら (33)	般	14.2.1
1	37	× 生野ノ里	いくのさと	客	14.2.1
1	38	丹波三俣	たんばみまた	般	14.2.1
1	39	× 下三俣	しもみまた	客	14.2.1
1	40	× 千歳山	ちとせやま	客	14.2.1
1	41	丹波岩崎	たんばいわさき	般	14.2.1
1	42	× 上長田	かみおさだ	客	14.2.1

1690-7 畑線（般若寺・畑山間）

間杵	累杵	駅名		駅種	開業日
	0	般若寺			19.3.21
5	5	火打岩	ひうちいわ	貨	19.3.21
2	7	畑山	はたやま	貨	19.3.21

1690-7 畑線（火打岩・鑿市谷間）

間杵	累杵	駅名		駅種	開業日
	0	火打岩			19.3.21
2	2	鑿市谷	つばいちだに	貨	19.3.21

1820-1 両備本線（倉敷・岡山間）

間杵	累杵	駅名		駅種	開業日
	0	倉敷			12.3.28
1	1	× 昭和町	しょうわまち	客	12.3.28
1	2	平田口	ひらたぐち	客	12.3.28
1	3	百舌ヶ鼻	もずがはな	客	12.3.28
2	5	三田口	みつだぐち	客	12.3.28
1	6	× 松島西ノ口	まつしまにしのかち	客	12.3.28
1	7	松島北ノ口	まつしまきたのかち	客	12.3.28
1	8	備中庄	びっちゅうしょう	客	12.3.28
1	9	撫川	なつかわ	客	12.3.28
1	10	庭瀬本町	にわせほんまち	客	12.3.28
1	11	延友	のぶとも	客	12.3.28
1	12	備前白石	びぜんしらishi	客	12.3.28
1	13	中仙道	なかせんどう	客	12.3.28
1	14	今村宮島居前	いまむらぐうとりいまえ	客	12.3.28
1	15	野田東橋	のだひがしばし	客	12.3.28
1	16	大供	だいく	客	12.3.28
1	17	大雲寺町	だいうんじちょう	客	12.3.28
1	18	柳川筋	やながわすじ	客	12.3.28
1	19	岡山	おかやま	般	12.3.28

1820-3 倉敷線（倉敷・茶屋町間）

間杵	累杵	駅名		駅種	開業日
	0	倉敷	くらしき	般	8.3.30
1	1	東倉敷	ひがしくらしき	客	8.3.30
1	2	羽島	はしま	客	8.3.30
1	3	× 西帯江	にしおびえ	客	8.3.30
1	4	帯江	おびえ	般	8.3.30
1	5	六間川	ろっけんがわ (34)	客	8.3.30
1	6	× 茶屋町橋	ちややまちばし	客	8.3.30
1	7	茶屋町	ちややまち	般	8.3.30

1820-4 矢掛線 (倉敷・矢掛間)

間札	累札	駅名	駅種	開業日
	0	倉敷		16.6.7
1	1	×北浜町	客	16.6.7
1	2	酒津口	客	16.6.7
1	3	備中黒田	客	16.6.7
1	4	×下古地	客	16.6.7
1	5	上古地	客	16.6.7
2	7	清音	般	16.6.7
1	8	川辺中町	客	16.6.7
2	10	有井	客	16.6.7
1	11	二万口	客	16.6.7
1	12	備中箭田	客	16.6.7
1	13	箭田西口	客	16.6.7
1	14	備中石田	客	16.6.7
1	15	呉妹	客	16.6.7
1	16	猿掛	客	16.6.7
1	17	福頼橋	客	16.6.7
2	19	備中三谷	客	16.6.7
1	20	山田東口	客	16.6.7
2	22	矢掛元町	客	16.6.7
1	23	矢掛	般	16.6.7

1830-1 多里線 (生山・伯耆新屋間)

間札	累札	駅名	駅種	開業日
	0	生山	貨	18.5.1
7	7	矢戸	貨	18.5.1
3	10	伯耆宮内	貨	18.5.1
2	12	伯耆河上	貨	18.5.1
2	14	伯耆萩原	貨	18.5.1
2	16	多里	貨	18.5.1
3	19	伯耆新屋	貨	18.5.1

1840-1 雲芸本線 (出雲今市・備後十日市間)

間札	累札	駅名	駅種	開業日
	0	出雲今市	般	9.8.15
1	1	×上成橋	客	9.8.15
1	2	×薬師町	客	9.8.15
1	3	神立橋	客	9.8.15
1	4	×大津来原	客	9.8.15
1	5	×三谷橋	客	9.8.15
1	6	宇那手口	客	9.8.15
1	7	×上津丸山	客	9.8.15
1	8	鳥屋川	客	9.8.15
1	9	×上乘寺前	客	9.8.15
1	10	上津	客	9.8.15
1	11	×丸ヶ谷	客	9.8.15
1	12	森坂	客	9.8.15
1	13	×和久輪	客	9.8.15
2	15	伊萱	客	9.8.15
2	17	×小原	客	9.8.15
1	18	峰寺馬場	客	9.8.15
1	19	×給下	客	9.8.15

間札	累札	駅名	駅種	開業日	
1	20	三刀屋	みとや	般	9.8.15
1	21	×萱原	かやはら	客	9.8.15
1	22	粟谷	あわだに	般	9.8.15
2	24	下津原	しもつはら	客	9.8.15
1	25	×殿河内	とのこうち	客	9.8.15
1	26	鍋山	なべやま	般	9.8.15
1	27	×加食田	かじきた	客	9.8.15
1	28	×井羅原	いらはら	客	9.8.15
1	29	坂本橋	さかもとばし	般	9.8.15
1	30	×上乙多田	かみおつただ (36)	客	9.8.15
1	31	下多根	しもたね	客	9.8.15
1	32	多根	たね	般	9.8.15
1	33	×長迫	ながさこ	客	9.8.15
2	35	増砂	ますずな	般	9.8.15
1	36	×オノ木	さいのき	客	9.8.15
1	37	金原	かなんばら	客	9.8.15
1	38	掛合	かけあい	般	9.8.15
1	39	×平岩	ひらいわ	客	12.6.1
1	40	×大向	おおむこう	客	9.8.15
1	41	川上橋	かわかみばし	客	9.8.15
2	43	×出来山	できやま	客	9.8.15
1	44	八重滝	やえだき	般	9.8.15
1	45	×竹ノ尾	たけのお	客	9.8.15
1	46	入間	いりま	般	9.8.15
1	47	×本谷	ほんたに	客	9.8.15
1	48	×魚切	うおぎり	客	9.8.15
1	49	恩谷	おんや	般	9.8.15
2	51	都加賀	つがが	般	9.8.15
1	52	×鉦原	ただらばら	般	9.8.15
1	53	吹ヶ峠	ふきがとうげ	客	9.8.15
3	56	張戸	はりと	客	9.8.15
1	57	頓原	とんばら	般	9.8.15
1	58	×万対橋	まんたいばし	客	12.6.1
1	59	×琴弾山	ことびきやま	客	9.8.15
2	61	佐見	さみ	客	9.8.15
2	63	佐見権現	さみごんげん	客	9.8.15
1	64	×保賀	ほが	客	9.8.15
1	65	×下三日市	しもみっかいち	客	9.8.15
1	66	来島	きじま	般	9.8.15
1	67	潜岩	くぐりいわ	般	9.8.15
1	68	×上来島	かみきじま	客	9.8.15
1	69	中城子	なかじょうし	客	9.8.15
1	70	×荒神	こうじん	客	9.8.15
1	71	赤名	あかな	般	9.8.15
2	73	×板屋橋	いたやばし	客	9.8.15
1	74	×呑谷	のんだに	客	9.8.15
1	75	陣屋	じんや	般	9.8.15
2	77	×赤名峠	あかなとうげ	客	9.8.15
3	80	横谷	よこたに	般	9.8.15
1	81	×坂根下	さかねした	客	9.8.15
1	82	×吉谷口	よしだにぐち	客	9.8.15

国鉄自動車路線網の盛衰

間料	累料		駅名	駅種	開業日
1	83	×	石具	いしがい	客 9.8.15
1	84		天狗橋	てんぐばし	客 9.8.15
1	85	×	奥ノ迫	おくのさこ	客 9.8.15
1	86	×	明谷	あきだに	客 9.8.15
1	87		開明橋	かいめいばし	客 9.8.15
2	89	×	飼鳥	かいとり	客 12.6.1
1	90		布野	ぬの	客 9.8.15
1	91	×	柳田橋	やないだばし	客 9.8.15
1	92		下布野	しもふの	客 9.8.15
1	93	×	伊木谷	いぎたに	客 9.8.15
1	94		河戸	こうど	客 9.8.15
1	95	×	小松原	こまつばら	客 9.8.15
1	96	×	宇遠木	うどぎ	客 9.8.15
1	97		下三原	しもみはら	客 9.8.15
1	98	×	郷川	ごうかわ	客 9.8.15
1	99		日山橋	ひやまばし	客 9.8.15
2	101	×	尾関公園	おぜきこうえん	客 9.8.15
1	102		三次町	みやしちよう	客 9.8.15
1	103	×	十日市本町	とおかいちほんまち	客 9.8.15
1	104		備後十日市	びんごとおかいち	客 9.8.15

1840-3 里熊線 (三刀屋・木次町間)

間料	累料		駅名	駅種	開業日
	0		三刀屋		客 9.8.15
1	1	×	地王	じおう	客 9.8.15
1	2	×	下熊谷	しもくまたに	客 9.8.15
1	3	×	里熊橋	さとくまばし	客 9.8.15
1	4		木次	きすき	客 9.8.15
1	5		木次町	きすきちよう	客 10.12.25

1840-10 大田線 (赤名・石見大田間)

間料	累料		駅名	駅種	開業日
	0		赤名		客 10.9.28
1	1	×	赤名千束	あかなせんそく (37)	客 10.9.28
1	2	×	赤名古市	あかなふるいち	客 10.9.28
1	3		福田口	ふくだぐち	客 10.9.28
2	5	×	吾郷谷	あごうだに	客 10.9.28
2	7		酒谷	さけたに	客 10.9.28
1	8	×	連水	つれみず	客 10.9.28
1	9	×	猪子田	いのこだ	客 10.9.28
1	10		九日市	ここのかいち	客 10.9.28
1	11	×	銅ヶ谷	どうがだに	客 10.9.28
1	12	×	鉦谷	たたらだに	客 10.9.28
1	13		千原	ちはら	客 10.9.28
1	14	×	塩ヶ瀬	しおがせ	客 10.9.28
1	15	×	上乙原	かみおつばら	客 10.9.28
1	16		下乙原	しもおつばら	客 10.9.28
1	17	×	上川戸	かみかわど	客 10.9.28
1	18		浜原	はまはら	客 10.9.28
1	19	×	洪谷橋	しぶやばし	客 10.9.28
1	20		粕淵	かすぶち	客 10.9.28
1	21	×	粕淵下市	かすぶちしもいち	客 10.9.28
1	22		灰屋	はんや	客 10.9.28

間料	累料		駅名	駅種	開業日
1	23	×	新堀	しんぼり	客 10.9.28
1	24		湯抱温泉	ゆがかえおんせん	客 10.9.28
1	25	×	殿畑	とのはた	客 10.9.28
3	28	×	畑田橋	はただばし	客 10.9.28
1	29		君谷別府	きみにたにべつぷ	客 10.9.28
2	31	×	忍原中山	おしはらなかやま	客 10.9.28
2	33		姫ヶ谷	ひめがだに	客 10.9.28
1	34		忍原町	おしはらまち	客 10.9.28
2	36	×	鶴府口	つるぶぐち	客 10.9.28
1	37	×	川合南	かわいみなみ	客 10.9.28
1	38		石見川合	いわみかわい	客 10.9.28
1	39	×	吉永神社前	よしながじんじまえ	客 10.9.28
0	39		替地田	かえちだ	客 19.4.20
1	40		大田栄町	おおたさかえまち	客 19.4.20
0	40	×	大田深谷	おおたふかたに	客 12.6.1
1	41	×	大田末広町	おおたすえひろちよう	客 12.6.1
1	42		石見大田	いわみおおた	客 10.9.28

1870-1 西讃本線 (観音寺・琴平間)

間料	累料		駅名	駅種	開業日
	0		観音寺	かんおんじ	客 11.2.25
1	1		琴弾公園	ことひきこうえん	客 11.2.25
1	2		荒神端	こうじんばな	客 11.2.25
1	3		流岡	ながれおか	客 18.8.1
1	4		一ノ谷	いちのたに	客 11.2.25
1	5	×	本大	もとだい	客 12.6.1
1	6		江藤	えとう	客 11.2.25
1	7	×	西光寺	さいこうじ	客 11.2.25
1	8		財田大野	さいたおおの	客 11.2.25
1	9	×	樋盤	ひだらい	客 11.2.25
1	10	×	神田長瀬	こうだながせ	客 11.2.25
0	10		長瀬橋	ながせばし	客 19.4.20
1	11	×	下神田	しもこうだ	客 11.2.25
1	12		神田大坪	こうだおおつぼ	客 11.2.25
1	13	×	中神田	なかこうだ	客 11.2.25
1	14		横谷口	よこたにぐち	客 11.2.25
1	15		上神田	かみこうだ	客 11.2.25
1	16	×	伊予見	いよみ	客 12.6.1
1	17	×	上佐文	かみさぶみ	客 12.6.1
1	18	×	佐文峠	さぶみとうげ	客 11.2.25
0	18		中佐文	なかさぶみ	客 19.4.20
1	19		琴平南口	ことひらみなみぐち	客 11.2.25
1	20		参道口	さんどうぐち	客 12.6.1
1	21		琴平	ことひら	客 11.2.25

1870-1 西讃本線 (琴弾公園・観音寺海水浴場間)

間料	累料		駅名	駅種	開業日
	0		琴弾公園		客 11.2.25
1	1		観音寺海水浴場	かんおんじかいすいよくじよう	客 11.2.25

1870-2 豊浜線（財田大野・豊浜間）

間	累	駅名		駅種	開業日
	0	財田大野		般	11.11.21
1	1	宮ノ端	みやのはな (38)	客	11.11.21
1	2	×小立	こたて	客	11.11.21
1	3	豊田新田	とよたしんでん	客	11.11.21
1	4	常次	つねつぐ	客	11.11.21
1	5	青岡	あおおか	客	11.11.21
1	6	×東村	ひがしむら	客	11.11.21
1	7	大野原辻	おおのはらつじ	客	11.11.21
1	8	砂畑	さこはた	客	11.11.21
1	9	豊浜	とよはま	般	11.11.21

1880-1 川池本線（川之江・阿波池田間）

間	累	駅名		駅種	開業日
	0	川之江	かわのえ	般	9.3.31
1	1	馬場先	ばばさき	客	9.3.31
1	2	伊予金生	いよきんせい	客	9.3.31
1	3	上分	かみぶん	般	9.3.31
1	4	伊予金田	いよかなだ	般	9.3.31
1	5	×伊予半田	いよはんた	客	9.3.31
1	6	柴生	しばふ (39)	客	9.3.31
1	7	×伊予石川	いよいしかわ	客	9.3.31
1	8	椿堂	つばきどう	客	9.3.31
1	9	伊予平木	いよひらき	般	9.3.31
1	10	葱尾	ねぎお	客	9.3.31
1	11	×久保内	くほうち	客	12.6.1
1	12	七田	しちだ	客	9.3.31
3	15	境目	さかいめ	客	9.3.31
1	16	×境谷	さかいだに	客	12.6.1
1	17	阿波根引	あわねびき	客	12.6.1
2	19	阿波佐野	あわさの	般	9.3.31
1	20	雲辺寺口	うんべんじぐち	客	12.6.1
2	22	峰友	みねとも	客	9.3.31
1	23	境ノ宮	さかいのみや	客	9.3.31
1	24	一藤	いちふじ	般	9.3.31
1	25	佐馬地	さまじ	客	9.3.31
2	27	白地	はくち	般	9.3.31
1	28	×三好橋	みよしばし	客	9.3.31
1	29	三縄	みなわ	般	10.11.28
1	30	板野	いたの	客	9.3.31
2	32	阿波池田	あわいけだ	般	9.3.31

1870-3 善通寺線（一ノ谷・善通寺間）

間	累	駅名		駅種	開業日
	0	一ノ谷			12.8.1
1	1	六ノ坪	ろくのつぼ	客	12.8.1
1	2	×竹田大道	たけだおおみち	客	12.8.1
1	3	讃岐笠田	さぬきかさだ	客	12.8.1
1	4	生目神社前	いきめじんじまへ	客	12.8.1
1	5	×石ノ塔	いしのと	客	12.8.1
1	6	下土井	しもどい	客	12.8.1
1	7	田井	たい	客	12.8.1
1	8	×讃岐谷合	さぬきたにや	客	12.8.1
1	9	讃岐石淵	さぬきいしぶち	客	12.8.1
1	10	×大日	だいにち	客	12.8.1
1	11	×程坂	ほどさか	客	12.8.1
1	12	北原	きたはら	客	12.8.1
1	13	×有岡	ありおか	客	12.8.1
1	14	善通寺西口	ぜんつうじにしぐち	客	12.8.1
1	15	善通寺大通	ぜんつうじおおどおり	客	12.8.1
1	16	善通寺	ぜんつうじ	般	12.8.1

1880-2 三島線（上分・伊予三島間）

間	累	駅名		駅種	開業日
	0	上分			11.12.1
1	1	妻鳥	めんどり	客	11.12.1
1	2	×柏平田	かしわひらた	客	11.12.1
1	3	松柏	しょうはく	客	11.12.1
1	4	三島口	みしまぐち	客	11.12.1
1	5	伊予三島	いよみしま	般	11.12.1

1870-4 仁尾線（善通寺大通・鳶島渡船場間）

間	累	駅名		駅種	開業日
	0	善通寺大通			12.8.1
1	1	砂古口	さこぐち	客	12.8.1
1	2	×朝比奈	あさひな	客	12.8.1
1	3	吉原	よしはら	客	12.8.1
1	4	三井ノ江	みのえ	客	12.8.1
1	5	鳥坂	とりさか	客	12.8.1
1	6	弥谷寺口	いやだにじぐち	客	12.8.1
1	7	大見	おおみ	客	12.8.1
1	8	×西大見	にしおおみ	客	12.8.1
1	9	×松崎東口	まつさきひがしぐち	客	12.8.1
1	10	詫間	たくま	般	12.8.1
1	11	×的場	まとば	客	12.8.1
1	12	讃岐池尻	さぬきいけじり	客	12.8.1
1	13	×加嶺峠	かれいとうげ	客	12.8.1
1	14	×稲々池	とうとういけ	客	12.8.1
1	15	×仁尾国民学校前	におこくみんがっこうまへ	客	12.8.1
1	16	仁尾	にお	般	12.8.1
1	17	鳶島渡船場	つたじまとせんじょう	客	12.8.1

1890-1 予土線（松山・佐川間）

間	累	駅名		駅種	開業日
	0	松山	まつやま	般	9.3.24
2	2	一番町通	いちばんちょうどおり	客	9.3.24
2	4	立花町	たちばなちょう	客	9.3.24
4	8	森松本町	もりまつほんまち	般	9.3.24
2	10	伊予原町	いよはらまち	客	9.3.24
2	12	供養堂	くようどう	般	9.3.24
4	16	塩ヶ森	しおがもり	客	9.12.10
2	18	×大平	おおひら	客	9.12.10
1	19	大久保坂	おおくぼさか	客	9.3.24
3	22	齋川口	つづらがわぐち (15)	客	9.3.24
4	26	三坂峠	みさかとうげ	客	9.3.24
1	27	×六部堂	ろくぶどう	客	9.3.24

国鉄自動車路線網の盛衰

間料	累料	駅名		駅種	開業日
2	29	東明神	ひがしみょうじん	客	9.3.24
1	30	×本明神	ほんみょうじん	客	9.3.24
1	31	高殿宮	こうどのみや	客	9.3.24
1	32	×藤之棚	ふじのたな	客	9.3.24
1	33	久万	くま	般	9.3.24
2	35	×野尻本町	のじりほんまち	客	10.7.21
4	39	伊予落合	いよおちあい	般	10.7.21
2	41	×梨ノ下	なしのさがり	客	10.7.21
1	42	河口	こうぐち	客	10.7.21
1	43	×弘形荒瀬	ひろかたあらせ	客	10.7.21
1	44	弘形村役場前	ひろかたむらやくばまえ	客	10.7.21
1	45	×久主下	くずのさがり	客	10.7.21
1	46	御三戸	みみと	客	10.7.21
1	47	沢渡橋	さわたりばし	客	10.7.21
2	49	×平井口	ひらいぐち	客	10.7.21
1	50	成川橋	なるかわばし	客	10.7.21
1	51	×藤社出口	ふじこそでぐち	客	10.7.21
2	53	中津役場口	なかつやくばぐち	客	10.7.21
1	54	×古床	こどこ	客	12.6.1
1	55	落出	おちで	般	10.7.21
4	59	×折戸	おりと	客	10.7.21
2	61	西之谷	にしのたに	般	10.7.21
1	62	×時戸	ときと	客	10.7.21
2	64	別枝口	べつしぐち	客	10.7.21
1	65	船戸橋	ふなとばし	客	10.7.21
2	67	×長淵	ながぶち	客	10.7.21
4	71	名野川森山	なのかわもりやま	客	10.7.21
2	73	×潰溜	つえだまり	客	10.7.21
1	74	×手引	ていき	客	10.7.21
1	75	大渡	おおど	客	10.7.21
1	76	上仁淀	かみによど	般	10.7.21
1	77	名野川	なのかわ	般	10.7.21
1	78	×崎ノ山	さきのやま	客	10.7.21
3	81	引地橋	ひきじばし	客	10.7.21
1	82	×土佐相能	とさあいのう	客	12.6.1
1	83	土佐川口	とさかわぐち	般	10.7.21
1	84	×葛原	くずはら	客	10.7.21
1	85	×蕨谷	わらびだに	客	10.7.21
2	87	寺村橋	てらむらばし	客	10.7.21
1	88	×熊秋	くまあき	客	10.7.21
2	90	野老山	ところやま	客	10.7.21
1	91	倉良	くらら	客	10.7.21
2	93	×青潰	あおづえ	客	10.7.21
2	95	楠神	くすがみ	客	10.7.21
1	96	×池窪	いけのくぼ	客	10.7.21
2	98	×横倉口	よこくらぐち	客	10.7.21
1	99	越知	おち	般	10.7.21
2	101	×赤土峠	あかつちとうげ	客	10.7.21
1	102	×川内ヶ谷	かわうちがたに	客	10.7.21
1	103	富士見町	ふじみちょう	客	12.6.1
1	104	佐川	さかわ	般	10.7.21

1890-1 予土線（富士見町・西佐川間）

間料	累料	駅名		駅種	開業日
	0	富士見町		客	12.6.1
1	1	西佐川	にしさかわ	客	12.6.1

1911-1 南予本線（伊予大洲・近永間）

間料	累料	駅名		駅種	開業日
	0	伊予大洲	いよおおず	般	13.12.1
1	1	大洲本町	おおずほんまち	客	13.12.1
1	2	亀山橋	かめやまばし	客	13.12.1
1	3	少彦名神社前	すくなひこなじんじゃまえ	客	13.12.1
1	4	×宮ヶ瀬口	みやがせぐち	客	13.12.1
1	5	貫小屋口	ぬきごやぐち	客	13.12.1
1	6	×大竹分校前	おおだけぶんこうまえ	客	13.12.1
1	7	大竹橋	おおだけばし	客	13.12.1
1	8	×西谷口	にしだにぐち	客	13.12.1
1	9	菅田	すげた	客	13.12.1
1	10	上村島	かみむらしま	客	13.12.1
1	11	篠谷	しのたに	客	13.12.1
1	12	上成見	かみなるみ	客	13.12.1
1	13	宇津荒瀬	うづあらせ	客	13.12.1
2	15	伊予大川	いよおおかわ	般	13.12.1
1	16	×小倉川	こぐらかわ	客	13.12.1
1	17	鳥首	とりくび	客	13.12.1
1	18	×萩野尾	はぎのお	客	13.12.1
1	20	宇和川	うわがわ	客	13.12.1
2	22	樋ノ口橋	ひのくちばし	客	13.12.1
1	23	鹿野川	かのがわ	般	13.12.1
2	25	×久下	ひさげ	客	13.12.1
1	26	伊予大谷	いよおおたに	客	13.12.1
1	27	×大地渡	おおじわたし	客	13.12.1
1	28	三石橋	みついしばし	客	13.12.1
1	29	小込	こごみ	客	13.12.1
3	32	坂石	さかいし	般	13.12.1
1	33	河成	こうなる	客	13.12.1
2	35	辰之口橋	たつのくちばし	客	13.12.1
2	37	下五味	しもごみ	客	13.12.1
1	38	×上五味	かみごみ	客	13.12.1
1	39	魚成橋	うおなしばし	般	11.3.1
1	40	×奈良木	ならのき	客	11.3.1
1	41	上下相	かみおりあい	客	11.3.1
2	43	下伏越	しもふしごえ	客	11.3.1
1	44	×上伏越	かみふしごえ	客	11.3.1
1	45	土居古市	どいふるいち	客	11.3.1
1	46	×池野々	いけのの	客	12.6.1
1	47	高川	たかがわ	客	11.3.1
1	48	中高野子	なかつかのこ	客	11.3.1
1	49	×上高野子	かみたかのこ	客	11.3.1
1	50	上鍵山	かみかぎやま	客	11.3.1
1	51	伊予日吉	いよひよし	般	11.3.1
1	52	上大野橋	かみおおのばし	客	11.3.1
2	54	×川上横山	かわかみよこやま	客	11.3.1
1	55	川上分校前	かわかみぶんこうまえ	客	11.3.1

問料	累料	駅名		駅種	開業日
1	56	× 小越	こごえ	客	11.3.1
1	57	古用	ふるもち	客	11.3.1
1	58	延川	のぶかわ	客	11.3.1
1	59	三島役場前	みしまやくばまえ	客	11.3.1
1	60	× 小松橋	こまつばし	客	12.6.1
1	61	清詰	せいづめ	客	11.3.1
1	62	下大野橋	しもおおのばし	客	11.3.1
1	63	× 利根口	とねぐち	客	11.3.1
1	64	藤野々	ふじのの	客	11.3.1
1	65	泉川崎	いずみかわさき	客	11.3.1
1	66	× 宮野々橋	みやののばし	客	11.3.1
1	67	上川盆地	かみかわぼんち	客	11.3.1
2	69	泉役場前	いずみやくばまえ	客	11.3.1
1	70	× 興野々橋	おきののばし	客	11.3.1
2	72	出目	いずめ	般	11.3.1
1	73	× 下駄場	しただば	客	11.3.1
1	74	近永	ちかなが	客	11.3.1

1911-1 南予本線 (土居古市・土居町間)

問料	累料	駅名		駅種	開業日
	0	土居古市		客	11.3.1
1	1	× 三島橋	みしまばし	客	11.3.1
1	2	土居町	どいまち	般	11.3.1

1911-2 小田町線 (伊予大洲・参川口間)

問料	累料	駅名		駅種	開業日
	0	伊予大洲		客	16.7.9
1	1	大洲若宮	おおすわかみや	客	16.7.9
2	3	× 市木口	いちきぐち	客	16.7.9
1	4	松ヶ花橋	まつがはなばし	客	16.7.9
1	5	× 西和田口	にしわだぐち	客	16.7.9
1	6	新谷町	にいやまち	客	16.7.9
1	7	矢落橋	やおちばし	客	16.7.9
1	8	田野々	たのの	客	16.7.9
1	9	黒内坊	くろちぼう	客	16.7.9
2	11	五十崎駅前	いかさきえきまえ	客	16.7.9
1	12	× 内子栄町	うちこさかえまち	客	16.7.9
1	13	内子	うちこ	般	16.7.9
1	14	× 内子上町	うちこかみまち	客	16.7.9
2	16	中土橋	なかつちばし	客	16.7.9
1	17	石浦	いしうら	客	16.7.9
2	19	田代口	たしろぐち	客	16.7.9
1	20	× 中屋敷	なかやしき	客	16.7.9
1	21	五城上和田	ごじょうかみわだ	客	16.7.9
1	22	× 掛木	かけぎ	客	16.7.9
1	23	大瀬	おおせ	般	16.7.9
1	24	河口橋	こうぐちばし	客	16.7.9
1	25	× 胡麻尻	ごまじり	客	16.7.9
1	26	× 今岡口	いまおかくち	客	16.7.9
1	27	川登	かわのぼり	客	16.7.9
1	28	× 路木	ろぎ	客	16.7.9
1	29	梅津	うめづ	客	16.7.9
1	30	突合	つきあわせ	客	16.7.9
1	31	石山橋	いしやまばし	客	16.7.9

問料	累料	駅名		駅種	開業日
1	32	寺村	てらむら	客	16.7.9
1	33	× 小田国民学校前	おだこく민がっこうまえ	客	16.7.9
1	34	小田町	おだまち	般	16.7.9
1	35	参川口	さんかわぐち	客	16.7.9

1911-4 卯之町線 (坂石・卯之町間)

問料	累料	駅名		駅種	開業日
	0	坂石			16.5.21
2	2	× 於亀滝	おかめだき	客	16.5.21
1	3	貝吹	かいふき	客	16.5.21
1	4	× 金剛橋	こんごうばし	客	16.5.21
1	5	× 畑ヶ谷	はたがたに	客	16.5.21
0	5	大西	おおにし	客	19.4.20
2	7	伊予中筋	いよなかすじ	客	16.5.21
1	8	床ノ滝	とこのたき	客	16.5.21
1	9	野村町	のむらまち	般	16.5.21
1	10	× 上駄場	かみだば	客	16.5.21
1	11	慈眼堂	じがんどう	客	16.5.21
3	14	溪筋	たにすじ	客	16.5.21
1	15	× 板ヶ谷橋	いたがたにばし	客	16.5.21
2	17	× 金輪淵	かなわぶち	客	16.5.21
0	17	四道	しどう	客	19.4.20
1	18	明間	あかんま	客	16.5.21
1	19	× 上成	かみなろ	客	16.5.21
2	21	齒長峠口	はながとうげぐち	客	16.5.21
1	22	下宇和役場前	しもうわやくばまえ	客	16.5.21
1	23	皆田	かいだ	客	16.5.21
1	24	下宇和	しもうわ	般	16.5.21
1	25	× 稲生	いのう	客	16.5.21
1	26	鬼ヶ窪	おにがくぼ	客	16.5.21
1	27	卯之町	うのまち	般	16.5.21

1920-1 鍛冶屋原線 (板西・鍛冶屋原間)

問料	累料	駅名		駅種	開業日
	0	板西	ばんざい	般	18.11.1
1	1	犬伏	いぬぶし	客	18.11.1
1	2	那東	なとう	客	18.11.1
1	3	羅漢	らかん	客	18.11.1
1	4	滝ノ宮	たきのみや	客	18.11.1
1	5	神宅	かみやけ	客	18.11.1
1	6	小柿	こがき	客	18.11.1
1	7	鍛冶屋原	かじやばら	般	18.11.1

1930-1 大栃線 (土佐山田・大栃間)

問料	累料	駅名		駅種	開業日
	0	土佐山田	とさやまだ	般	10.1.25
1	1	百石	ひゃっこく (40)	客	10.1.25
1	2	楠目	くすめ	客	10.1.25
1	3	神母ノ木	いげのき	般	10.1.25
1	4	× 夢野	ゆめの	客	10.1.25
1	5	宮ノ口	みやのくち	客	10.1.25
1	6	杉田	すぎた	客	10.1.25
1	7	× 川奈呂	かわなる	客	10.1.25

国鉄自動車路線網の盛衰

間料	累料	駅名		駅種	開業日
1	8	橋川野	はしかわの	客	10.1.25
1	9	× 岩改口	いわかいぐち	客	10.1.25
1	10	釈迦堂前	しゃかどうまえ	客	10.1.25
1	11	美良布	びらふ	般	10.1.25
1	12	× 香北橋	こうほくばし	客	12.6.1
1	13	土佐小川	とさおがわ	客	10.1.25
1	14	× 土佐吉野	とさよしの	客	10.1.25
1	15	小吉野	こよしの	客	10.1.25
1	16	在所	ざいしょ	客	10.1.25
1	17	府内	ふない	客	10.1.25
1	18	× 土佐下田	とさしただ	客	10.1.25
1	19	藤野	わらびの	客	10.1.25
2	21	× 土佐立石	とさたていし	客	10.1.25
1	22	猪野々口	いののくち	客	10.1.25
2	24	× 竹ノ奈呂	たけのなる	客	10.1.25
1	25	大栃橋	おおとちばし	客	10.1.25
1	27	大栃	おおとち	客	10.1.25

1950-1 安芸本線 (広島一呉一仁方間)

	0	広島			17.7.1
1	2	広島大洲町	ひろしまおおすちよう	客	17.7.1
1	3	新大洲橋	しんおおすばし	客	17.7.1
1	4	向洋駅前	むかいなだえきまえ	客	17.7.1
1	5	東堀越	ひがしほりこし	客	17.7.1
1	6	船越町	ふなこしまち	客	17.7.1
1	8	× 海田口	かいたぐち	客	17.7.1
1	9	矢野大浜	やのおおはま	客	17.7.1
1	10	牛之首	うしのくび	客	17.7.1
1	11	× 坂浜条	さかまじよう	客	17.7.1
1	12	坂横浜	さかよこはま	客	17.7.1
1	13	× 坂植田	さかうえだ	客	17.7.1
1	14	水尻橋	みずしりばし	客	17.7.1
3	17	小屋浦橋	こやうらばし	客	17.7.1
2	19	大屋橋	おおやばし	客	17.7.1
1	20	× 汐見町	しおみちょう	客	17.7.1
2	22	狩留家町	かるがちょう	客	17.7.1
1	23	吉浦	よしうら	般	17.7.1
1	24	× 海岸通十丁目	かいがんどおりじっちようめ	客	17.7.1
1	25	海岸通七丁目	かいがんどおりしちちようめ	客	17.7.1
1	26	海岸通三丁目	かいがんどおりさんちようめ	客	18.8.1
1	27	呉	くれ	般	17.7.1
1	28	× 四ツ道路	よつどうろ	客	17.7.1
1	29	本通十三丁目	ほんどおりじゅうさんちようめ	客	17.7.1
1	30	× 西畑町	にしはたちよう	客	17.7.1
1	31	× 大坪谷	おおつぼだに	客	17.7.1
1	32	× 呉市立病院前	くれしりつびよういんまえ	客	17.7.1
1	33	阿賀新開	あがしんかい	客	17.7.1
1	34	× 広大橋	ひろおおはし	客	17.7.1
1	35	広交又点	ひろこうさてん	客	17.7.1
1	36	広	ひろ	般	17.7.1
1	37	× 広白石	ひろしらいし	客	17.7.1

間料	累料	駅名		駅種	開業日
1	38	仁方神町	にがたじんまち	客	17.7.1
1	39	仁方	にがた	般	17.7.1

1950-2 西条線 (広交又点・西条間)

	0	広交又点			18.8.1
1	1	広弁天橋	ひろべんてんばし	客	18.8.1
1	2	× 広町田	ひろまちだ	客	18.8.1
1	3	石内	いしうち	客	18.8.1
3	6	二級滝	にきゅうだき	客	18.8.1
1	7	× 渡川	わたりかわ	客	18.8.1
1	8	郷原	ごうはら	客	18.8.1
1	9	八幡橋	はちまんばし	客	18.8.1
1	10	市飯田	いちいいだ	客	18.8.1
1	11	中黒瀬	なかくろせ	般	18.8.1
1	12	× 丸山	まるやま	客	18.8.1
1	13	大多田	おおただ	客	18.8.1
1	14	乃美尾	のみのお	般	18.8.1
1	15	× 広地橋	ひろじばし	客	18.8.1
1	16	上黒瀬	かみくろせ	客	18.8.1
1	17	× 小多田	おただ	客	18.8.1
1	18	樋ノ詰橋	ひのつめばし	客	18.8.1
1	19	× 馬木	うまき	客	18.8.1
1	20	× 板城	いたき	客	18.8.1
1	21	大沢口	おおさわぐち	客	18.8.1
1	22	× 三丈原	さんじょうばら	客	18.8.1
1	23	東子	あずまこ	客	18.8.1
1	24	訓練所前	くんれんしよまえ	客	18.8.1
1	25	× 御蘭宇	みそのう	客	18.8.1
1	26	和泉	いずみ	客	18.8.1
1	27	× 朝日町	あさひまち	客	18.8.1
1	28	西条	さいじよう	般	18.8.1

1970-1 広浜線 (広島・浜田港間)

	0	広島	ひろしま	般	9.3.26
2	2	紙屋町	かみやちょう	般	9.3.26
1	3	× 左官町	さかんちょう	客	9.3.26
1	4	× 広島別院前	ひろしまべついんまえ	客	9.3.26
1	5	横川	よこがわ	般	9.3.26
5	10	中祇園	なかぎおん	般	9.3.26
2	12	中古市	なかふるいち	般	9.3.26
2	14	× 中緑井	なかみどりい	客	9.3.26
3	17	× 安芸八木	あきやぎ	客	9.3.26
2	19	× 中島口	なかしまぐち	客	9.3.26
1	20	可部	かべ (41)	般	9.3.26
1	21	可部上市	かべかみいち	客	9.3.26
1	22	× 福王寺前	ふくおうじまえ	客	9.3.26
1	23	× 下大毛寺	しもおおもじ	客	12.6.1
1	24	中大毛寺	なかおおもじ	客	9.3.26
2	26	× 下勝木	しもかつき	客	9.3.26
1	27	上勝木	かみかつき	客	9.3.26
2	29	上行森	かみゆきもり	客	9.3.26

問料	累料	駅名		駅種	開業日
4	33	本飯室	ほんいむろ	般	9.6.16
1	34	下烏帽子	しもえぼし	客	12.6.1
1	35	杉ノ迫	すぎのさこ	客	12.6.1
1	36	鈴張	すずはり (42)	般	9.6.16
1	37	× 岩崎口	いわさきぐち	客	9.6.16
1	38	関ノ城	せきのじょう	客	12.6.1
1	39	竹迫	たけさこ	客	9.6.16
1	40	× 藪谷	やぶたに	客	12.6.1
1	41	笹原	さはらは	客	9.6.16
1	42	丸押	まるおし	客	9.6.16
2	44	新光	にみつ	客	9.6.16
1	45	大栗	おおぐり	客	9.6.16
1	46	本地	ほんじ	般	9.6.16
1	47	× 千坊	せんぼう	客	9.6.16
1	48	城ヶ峠	じょうがとう	客	9.6.16
1	49	× 又打川	またうちがわ	客	9.6.16
1	50	壬生口	みぶぐち	客	9.6.16
1	51	八重	やえ	般	9.6.16
1	52	有間	ありま	客	9.6.16
1	53	下水崎	しもみずさき	客	9.6.16
1	54	× 上水崎	かみみずさき	客	9.6.16
1	55	蔵迫	くらさこ	般	9.6.16
1	56	下打道	しもうちみち	客	9.6.16
1	57	× 霞	かすみ	客	9.6.16
1	58	下中山	しもなかやま	客	9.6.16
2	60	南宮庄	みなみやのしょう	客	9.6.16
1	61	安芸新庄	あきしんじょう	般	9.6.16
1	62	大朝境	おおあさざかい	客	9.6.16
1	63	× 吉渡	よしわたり	客	9.6.16
1	64	大朝	おおあさ	般	9.6.16
1	65	× 枝之宮	えだのみや	客	9.9.1
1	66	大塚門前	おおつかもんぜん	客	9.9.1
1	67	上大塚	かみおおつか	客	9.9.1
3	70	× 三坂	みさか	客	9.9.1
3	73	小武家城	こぶけじょう	客	9.9.1
2	75	丸瀬橋	まるせばし	客	9.9.1
1	76	× 岩ヶ迫	いわがさこ	客	9.9.1
1	77	石見市木	いわみいちぎ	般	9.9.1
1	78	森迫	もりぎこ	客	9.9.1
1	79	早水	はやみ	客	9.9.1
1	80	× 貝崎橋	かいさきばし	客	9.9.1
1	81	越木	こしき	客	9.9.1
1	82	× 葛ヶ谷	かつらがたに	客	9.9.1
1	83	岩壘	いわだたみ	客	9.9.1
1	84	× 下赤谷	しもあかだに	客	9.9.1
1	85	上赤谷	かみあかだに	客	9.9.1
1	86	畑田原	はただばら	客	9.9.1
1	87	東都川	ひがしつかわ	客	9.9.1
1	88	× 大宮前	おおみやまえ	客	9.9.1
1	89	西都川	にしつかわ	般	9.9.1
1	90	猪原	しじばら	客	9.9.1
2	92	下坂本	しもさかもと	客	9.9.1

問料	累料	駅名		駅種	開業日
1	93	上坂本	かみさかもと	客	9.9.1
1	94	× 坂本峠	さかもとだお	客	9.9.1
3	97	芦谷口	あしだにぐち	客	9.9.1
1	98	× 草野谷	くさのだに	客	9.9.1
1	99	石見今市	いわみいまいち	般	9.9.1
1	100	石見柳	いわみやなぎ	客	12.6.1
1	101	× 丸原門前	まるばらもんぜん	客	9.9.1
1	102	丸原	まるばら	客	9.9.1
1	103	× 中倉	なかぐら	客	9.9.1
1	104	久佐川	くさがわ	客	9.9.1
1	105	美又口	みまたぐち	客	9.9.1
1	106	× 岩塚	いわづか	客	9.9.1
1	107	石見今福	いわみいまふく	般	9.9.1
1	108	小松木	こまつぎ	客	9.9.1
2	110	× 上佐野	かみさの	客	9.9.1
1	111	下佐野	しもさの	客	9.9.1
1	112	× 両間口	りょうまぐち	客	9.9.1
1	113	石見伊南	いわみいなん	客	9.9.1
1	114	× 藪土居	やぶどい	客	9.9.1
1	115	石見辻堂	いわみつじどう	客	9.9.1
2	117	× 洗川	あらいがわ	客	9.9.1
1	118	× 上ヶ山	あげやま	客	12.6.1
1	119	× 虫ヶ谷	むしがたに	客	9.9.1
1	120	× 潰	つえ	客	9.9.1
1	121	× 浜田東口	はまだひがしぐち	客	9.9.1
1	122	浜田	はまだ	般	9.9.1
1	123	× 中浜田	なかはまだ	客	9.9.1
1	124	浜田港	はまだみなと	般	9.9.1

1980-1 岩日線 (岩国・日原間)

問料	累料	駅名		駅種	開業日
	0	岩国	いわくに	般	9.7.21
1	1	砂山	すなやま	客	9.7.21
1	2	× 桜地蔵	さくらじぞう	客	9.7.21
1	3	西岩国	にしいわくに	般	9.3.30
1	4	× 岩国新町	いわくにしんまち	客	9.3.30
1	5	錦帯橋	きんたいきょう	客	9.3.30
1	6	× 池ヶ迫	いけがさこ	客	9.3.30
1	7	× 大内迫	おおうちぎこ	客	9.3.30
1	8	関戸	せきど	客	9.3.30
1	9	下多田	しもただ	般	9.3.30
1	10	× 上多田	かみただ	客	9.3.30
1	11	× 御庄渡	みしょうわたし	客	9.3.30
1	12	上田原	かみたはら	客	9.3.30
1	13	下守内	しもしゅうち	客	12.6.1
1	14	× 下瓦谷	しもかわらだに	客	12.6.1
1	15	周防錦橋	すおうにしきばし	般	9.3.30
1	16	細利	ほそり	客	9.3.30
1	17	× 東下	ひがししも	客	9.3.30
1	18	北河内	きたごうち	客	9.3.30
1	19	下荒瀬	しもあらせ	客	12.6.1
1	20	× 周防川尻	すおうかわしり	客	9.3.30

国鉄自動車路線網の盛衰

間料	累料	駅名	駅種	開業日
1	21	天尾口	てんのおぐち	客 12.6.1
1	22	×松ヶ原	まつがはら	客 12.6.1
1	23	×深谷橋	ふかたにばし	客 9.3.30
1	24	小郷橋	こごうばし	客 9.3.30
1	25	棕野	むくの	客 9.7.21
1	26	×見錆	みさび	客 9.7.21
1	27	×釜屋口	かまやぐち	客 9.7.21
1	28	南桑	なぐわ	客 9.7.21
1	29	×高野橋	たかのばし	客 9.7.21
1	30	×周防柳場	すおうやなば	客 12.6.1
1	31	渡里橋	わたりばし	客 9.7.21
1	32	×長走	ながはしり	客 9.7.21
1	33	×平野口	ひらのぐち	客 9.7.21
1	34	友廻	ともまわし	客 9.7.21
1	35	×合ノ本	ごうのもと	客 9.7.21
1	36	×竹爪	たけのつめ	客 9.7.21
1	37	上宮串	かみみやのくし	般 9.7.21
1	38	周防原	すおうはら	客 9.7.21
1	39	夏宿	なつやどり	客 9.7.21
1	40	×下出合	しもであい	客 12.6.1
1	41	出合橋	であいばし	客 9.7.21
1	42	×五味	ごみ	客 9.9.6
1	43	下出市	しもいずし	般 9.9.6
1	45	稗原	ひえばら	客 9.9.6
2	47	×断魚橋	だんぎょばし	客 12.6.1
1	48	大野橋	おおのばし	客 12.6.1
1	49	×中大野	なかおおの	客 12.6.1
1	50	傍示	ぼうじ	客 9.9.6
1	51	×石見畑	いわみはた	客 12.6.1
1	52	亀原	かめはら	客 12.6.1
1	53	立河内	たちがわち	客 9.9.6
1	54	六日市	むいかいち	般 9.9.6
1	55	×上沢田	かみさわだ	客 9.9.6
1	56	大新田	おおじんた	客 9.9.6
1	57	×石見山田	いわみやまだ	客 12.6.1
1	58	×広石口	ひろいしぐち	客 9.9.6
1	59	立戸	たちど	客 9.9.6
1	60	朝倉坂折	あさくらさかおり	客 9.9.6
1	61	上七日市	かみなぬかいち	客 9.9.6
1	62	下七日市	しもなぬかいち	般 9.9.6
1	63	×高尻口	たかじりぐち	客 12.6.1
1	64	石見田丸	いわみたまる	客 9.9.6
1	65	×棧敷口	さじきぐち	客 9.9.6
1	66	柿木南口	かきのきみなみぐち	客 9.9.6
1	67	×神通橋	じんつうばし	客 9.9.6
1	68	木部谷橋	きべたにばし	客 9.9.6
1	69	×月瀬	つきぜ	客 9.9.6
1	70	×鮎ヶ瀬	あゆがせ	客 12.6.1
1	71	柿木	かきのき	般 9.9.6
1	72	×下柿木	しもかきのき	客 12.6.1
1	73	×上白谷	かみしらたに	客 9.9.6
1	74	白谷橋	しらたにばし	客 12.6.1

間料	累料	駅名	駅種	開業日
1	75	×法師淵	ほうしぶち	客 9.9.6
1	76	原手	はらて	客 12.6.1
1	77	下ヶ原	しもがはら	客 9.9.6
1	78	新畑	しんばた	客 9.9.6
1	79	×万瀬	よろぜ	客 9.9.6
1	80	左鏡	さぶみ	般 9.9.6
1	81	×大魚	おおうお	客 12.6.1
1	82	×大魚橋	おおうおばし	客 9.9.6
1	83	集議谷	しゅうぎたに	客 9.9.6
1	84	豊	たたみ	客 9.9.6
1	85	×晩越	おそごえ	客 12.6.1
1	86	円ノ谷	えんのたに	客 9.9.6
1	87	×発電前	はつでんまえ	客 12.6.1
1	88	×枕瀬渡	まくらせわたし	客 9.9.6
1	89	日原町	にちはらまち	客 9.9.6
1	90	×西枕瀬	にしまくらせ	客 9.9.6
1	91	日原	にちはら	般 9.9.6

1980-1 岩日線 (出合橋・周防広瀬間)

0	出合橋			9.7.21
2	2	周防広瀬	すおうひろせ	般 9.7.21

2000-1 光線 (光・室積間)

0	光	ひかり	客 17.6.1	
1	1	×西河原	にしのかわら	客 17.6.1
1	2	島田門前	しまたもんまえ	客 17.6.1
1	3	正門前	せいもんまえ	客 17.6.1
1	4	光井門前	みついもんまえ	客 17.6.1
1	5	戸仲	となか	客 17.6.1
1	6	×室積新開	むろづみしんかい	客 17.6.1
1	7	松原口	まつばらぐち	客 17.6.1
1	8	室積	むろづみ	客 17.6.1

2030-1 防長線 (三田尻・東萩間)

0	三田尻	みたじり	客 6.5.11	
1	1	×佐波国民学校前	さばこく민がっこうまえ	客 16.6.1
0	1	千日町	せんにちまち	客 19.4.20
1	2	×防府新橋	ほうふしんばし	客 6.5.11
1	3	右田	みぎた	般 6.5.11
1	4	勝坂	かつさか	客 6.5.11
1	5	×上勝坂	かみかつさか	客 6.9.11
2	7	洞道北口	どうどうきたぐち	客 12.6.1
1	8	×上鯖山	かみさばやま	客 6.9.11
1	9	下鯖山	しもさばやま	客 6.5.11
1	10	八反田	はったんだ	般 6.9.11
1	11	鯖地	さばち	客 6.9.11
1	12	柵	ひいらぎ	客 6.9.11
1	13	上矢田	かみやた	客 6.5.11
1	14	×中矢田	なかやた	客 6.9.11
1	15	下矢田	しもやた	客 6.5.11
1	16	御堀	みほり	客 6.5.11

問料	累料	駅名	駅種	開業日
1	17	× 鰐石橋	わにいしばし	客 6.5.11
1	18	山口	やまぐち	客 6.5.11
1	19	山口市	やまぐちし	客 8.3.23
1	20	× 金古曾	かなこぞ	客 8.3.23
1	21	宮野駅前	みやのえきまえ	客 8.3.23
1	22	本宮野	ほんみやの	般 8.3.23
1	23	宮野新橋	みやのしんばし	客 8.3.23
1	24	床夏	とこなつ	客 8.3.23
1	25	× 上入野	かみいりの	客 8.3.23
2	27	荒谷口	あらたにぐち	客 8.3.23
5	32	上小木原	かみこぎはら	客 8.3.23
1	33	× 正堂下	しょうどうした	客 8.3.23
1	35	× 中作	なかのつくり	客 8.3.23
1	36	大迫口	おおさこぐち	客 8.3.23
2	38	佐々並	さざなみ	般 8.3.23
2	40	与三原	よさばら	客 8.3.23
2	42	新茶屋	しんちやや	客 8.3.23
2	44	鉦切	ておのぎり	客 8.3.23
3	47	古戦場	こせんじょう	客 8.3.23
2	49	小野山	おのやま	客 8.3.23
1	50	角力場	すもうば	般 8.3.23
1	51	× 上菅蓋	かみすげふた	客 8.3.23
1	52	下菅蓋	しもすげふた	客 8.3.23
1	53	明木	あきらぎ	般 8.3.23
1	54	× 蔵屋	くらや	客 8.3.23
1	55	瓜作	うりつくり	客 8.3.23
1	56	佐古	さこ	客 8.3.23
1	57	長門峡北口	ちょうもんきょうきたぐち	客 8.3.23
2	59	立野渡	たちのわたし	客 8.3.23
1	60	× 長野橋	ながのばし	客 8.3.23
1	61	霧口	きりくち	客 8.3.23
1	62	× 六本松	ろっぽんまつ	客 8.3.23
1	63	沖原	おきはら	客 8.3.23
1	64	萩	はぎ	般 8.3.23
1	65	萩橋本町	はぎはしもとまち	客 8.3.23
1	66	萩市	はぎし	般 8.3.23
1	67	× 浮島	うきしま	客 8.3.23
1	68	東萩	ひがしはぎ	般 8.3.23

2200-1 直方本線 (福岡・直方間)

	0	福岡	ふくま	般 18.2.1
2	2	× 板取	いたどり	客 18.2.1
0	2	鞍掛	くらかけ	客 19.4.20
1	3	内殿	うちどの	客 18.2.1
1	4	× 畦町	あぜまち	客 18.2.1
1	5	筑前本木	ちくぜんもとき	客 18.2.1
3	8	見坂峠	みさかとうげ	客 18.2.1
1	9	× 猫塚	ねこづか	客 18.2.1
1	10	× 岩花	いわはな	客 18.2.1
1	11	奥ノ前	おくのまえ	客 18.2.1
1	12	× 小原橋	おはらばし	客 18.2.1

問料	累料	駅名	駅種	開業日
1	13	× 樋渡	ひわたし	客 18.2.1
1	14	福礼	ふくれ	客 18.2.1
1	15	× 竹原橋	たけはらばし	客 18.2.1
1	16	福丸	ふくまる	般 18.2.1
1	17	× 筑前金丸	ちくぜんかなまる	客 18.2.1
1	18	筑前芹田	ちくぜんせりだ	客 18.2.1
1	19	長井鶴	ながいづる	客 18.2.1
2	21	宮田町	みやだまち	般 18.2.1
1	22	× 田淵	たぶち	客 18.2.1
1	23	天照宮口	てんしょうみやぐち	客 18.2.1
1	24	× 筑前川東	ちくぜんかわひがし	客 18.2.1
1	25	百合野	ゆりの	客 18.2.1
1	26	× 浄水場前	じょうすいじょうまえ	客 18.2.1
1	27	勘六橋	かんろくばし	客 18.2.1
1	28	直方	のおがた	般 18.2.1

2200-1 直方本線 (福丸・筑前脇田間)

	0	福丸		般 18.2.1
2	2	藤原橋	ふじはらばし	客 18.2.1
1	3	石宗	いしむね	客 18.2.1
1	4	下脇田	しもわきだ	客 18.2.1
1	5	筑前脇田	ちくぜんわきだ	般 18.2.1

2200-2 飯塚線 (宮田町・新飯塚間)

	0	宮田町		般 18.2.1
1	1	筑前生見	ちくぜんぬくみ	客 18.2.1
1	2	筑前岩淵	ちくぜんいわぶち	客 18.2.1
1	3	脇野	わきの	客 18.2.1
1	4	千石峡	せんごくきょう	客 18.2.1
2	6	尾多羅	おたら	客 18.2.1
1	7	庄司本村	しょうじほんむら	客 18.2.1
1	8	寿大木	すおぎ	客 18.2.1
1	9	幸袋本町	こうぶくろほんまち	客 18.2.1
1	10	水江橋	みずえばし	客 18.2.1
1	11	武徳殿前	ぶとくでんまえ	客 18.2.1
1	12	新飯塚	しんいづか	般 18.2.1

2200-3 博多線 (博多・中久原間)

	0	博多	はかた	般 18.2.1
1	1	× 呉服町	ごふくまち	客 18.2.1
1	2	千代町	ちよまち	客 18.2.1
1	3	× 九大病院前	きゅうだいびょういんまえ	客 18.2.1
1	4	箱崎八幡	はこぎきはちまん	客 18.2.1
1	5	× 箱崎新町	はこぎしんまち	客 18.2.1
1	6	× 内橋道	うちばしみち	客 18.2.1
0	6	箱崎原田	はこぎきはらだ	客 19.4.20
1	7	× 花園森	はなぞのもり	客 18.2.1
1	8	多々羅	たたら	客 18.2.1
1	9	筑前土井	ちくぜんどい	客 18.2.1
1	10	× 山ノ鼻橋	やまのはなばし	客 18.2.1
1	11	× 小東	ことう	客 18.2.1

国鉄自動車路線網の盛衰

間杓	累杓	駅名		駅種	開業日
0	11	部木道	へきみち	客	19.4.20
1	12	× 深井	ふかい	客	18.2.1
1	13	中久原	なかくばら	般	18.2.1

2210-1 山鹿線 (瀬高町・肥後大津間)

	0	瀬高町	せたかまち	般	16.12.1
1	1	× 築廻	つきまわし	客	16.12.1
1	2	松延	まつのお	客	16.12.1
1	3	× 大根川	だいこんがわ	客	16.12.1
1	4	野町赤坂	のまちあかさか	客	16.12.1
1	5	野町	のまち	客	16.12.1
1	6	筑後原町	ちくごはらまち	客	16.12.1
1	7	× 待居川	まちいがわ	客	16.12.1
1	8	× 三峯	みつむね	客	16.12.1
0	8	物見塚	ものみづか	客	19.4.20
1	9	北関	きたのせき	客	16.12.1
1	10	真弓橋	まゆみばし	客	16.12.1
1	11	× 湯谷口	ゆやぐち	客	16.12.1
1	12	× 外目	ほかめ	客	16.12.1
1	13	× 南関宮前	なんかんみやまえ	客	14.5.1
1	14	南関	なんかん	般	10.8.21
1	15	南関迎町	なんかんむかえまち	客	10.8.21
1	16	× 南関追分	なんかんおいわけ	客	10.8.21
1	17	× 八貫水	はちかんみず	客	10.8.21
0	17	大原茶屋	おおはらちや	客	19.4.20
1	18	× 肥後大原	ひごおおはら	客	10.8.21
1	19	相谷	あいのだに	客	12.6.1
2	21	肥後梶原	ひごかじわら	客	10.8.21
1	22	× 下大田黒	しもおおたぐろ	客	10.8.21
1	23	津田下	つだしも	般	10.8.21
1	24	× 年ノ神前	としのかみまえ	客	10.8.21
1	25	肥後岩下	ひごいわした	客	10.8.21
2	27	× 梅迫口	うめさこぐち	客	10.8.21
1	28	肥後川辺	ひごかわべ	客	10.8.21
1	29	× 鍋田	なべた	客	10.8.21
2	31	山鹿東前	やまがひがしまえ	客	10.8.21
1	32	山鹿	やまが	般	10.8.21
1	33	× 肥後古閑	ひごこが	客	10.8.21
2	35	方保田	かたほど	客	10.8.21
1	36	× 肥後日置	ひごへき	客	10.8.21
1	37	来民町	くたみまち	般	10.8.21
1	38	× 原部	はらぶ	客	10.8.21
1	39	石淵	いしぶち	客	10.8.21
1	40	× 中富	なかとみ	客	10.8.21
1	41	× 肥後辺田	ひごへた	客	10.8.21
0	41	水島	みずしま	客	19.4.20
1	42	× 肥後岡田	ひごおかだ	客	10.8.21
1	43	水次	みつぎ	客	10.8.21
1	44	× 野間口	のまぐち	客	10.8.21
1	45	隈府	わいふ	般	10.8.21
1	46	× 北原	きたばる	客	12.6.1

間杓	累杓	駅名		駅種	開業日
2	48	赤星	あかほし	客	10.8.21
1	49	× 乙森	おつもり	客	10.8.21
1	50	× 肥後妙見	ひごみょうけん	客	10.8.21
1	51	丙森	へいもり	客	10.8.21
1	52	伊坂	いさか	客	10.8.21
1	53	× 出分	でぶん	客	10.8.21
1	54	小ヶ原	こがはら	客	10.8.21
1	55	肥後小林	ひごこばやし	客	10.8.21
1	56	杉水	すぎみず	般	10.8.21
2	58	猿渡	ざるわたり	客	10.8.21
	58	× 水迫	みずさこ (43)	客	10.8.21
	60	× 松古閑	まつこが (43)	客	10.8.21
3	61	大津中町	おおつなかまち	客	10.8.21
1	62	肥後大津	ひごおおつ	般	10.8.21

2220-1 佐俣線 (宇土・熊延佐俣前間)

	0	宇土	うと	般	9.6.1
1	1	宇土本町	うとほんまち	客	9.6.1
1	2	× 上松山	かみまつやま	客	12.6.1
1	3	× 上柏原	かみかしわばら	客	12.6.1
1	4	松橋	まつばせ	般	9.6.1
1	5	大野橋通	おおのばしどおり	客	12.6.1
1	7	× 上浦川内	かみうらがわち	客	9.6.1
1	8	萩尾	はぎお	客	9.6.1
1	9	× 石場	いしば	客	12.6.1
1	10	寺村口	てらむらぐち	客	9.6.1
1	11	山崎橋	やまさきばし	般	9.6.1
1	12	× 糸石	いとしい	客	9.6.1
1	13	× 上巢林	かみすばやし	客	9.6.1
0	13	巢林	すばやし	客	19.4.20
1	14	下堅志田	しもかたしだ	般	9.6.1
1	15	× 上堅志田	かみかたしだ	客	9.6.1
1	16	神園	こうぞの	客	9.6.1
1	17	× 肥後萱野	ひごかやの	客	9.6.1
3	20	佐俣宮前	さまたみやまえ	般	9.6.1
1	21	熊延佐俣前	ゆうえんさまたまえ	客	9.6.1

2240-1 山川本線 (山川港—利永—枕崎間)

	0	山川港	やまかわみなと	般	10.10.6
2	2	山川	やまかわ	般	10.10.6
1	3	× 井手方	いでほう	客	10.10.6
1	4	大成校前	たいせいこうまえ	客	10.10.6
1	5	× 本小川	ほんおがわ	客	12.6.1
1	6	東大山	ひがしおおやま	客	10.10.6
2	8	利永	としなが	客	13.6.1
1	9	東上野	ひがしうえの	客	13.6.1
2	11	仙田	せんた	客	13.6.1
1	12	開聞嶽	かいもんだけ	般	10.10.6
2	14	東入野	ひがしいりの	客	10.10.6
2	16	長崎浜	ながさきはま	客	10.10.6
1	17	× 瀬平公園	せびらこうえん	客	10.10.6

間料	累料		駅名	駅種	開業日	
1	18	×	東郡	ひがしこおり	客	12.6.1
1	19		穎娃	えい	般	10.10.6
1	20		牧之内	まきのうち	客	10.10.6
1	21	×	東高取	ひがしたかとり	客	12.6.1
1	22		御領下出	ごりょうしもで	客	10.10.6
1	23		馬渡	まわたり	客	10.10.6
1	24	×	矢越峠	やごしとうげ	客	10.10.6
2	26		石垣	いしがき	般	10.10.6
1	27	×	戸柱公園	とばしらこうえん	客	12.6.1
1	28		水成川	みずなりがわ	客	10.10.6
1	29		大川宮前	おおかわみやまえ	客	10.10.6
1	30	×	西大川	にしおおかわ	客	10.10.6
0	30		門ノ浦	かどのうら	客	19.4.20
1	31	×	聖ヶ浦	せいがうら	客	12.6.1
1	32		松ノ浦	まつのうら	客	10.10.6
1	33	×	東塩屋	ひがししおや	客	10.10.6
1	34		中塩屋	なかしおや	般	10.10.6
1	35	×	長沢口	ながさわぐち	客	10.10.6
1	36		東白沢	ひがししろざわ	客	10.10.6
1	37		西白沢	にししろざわ	客	10.10.6
2	39	×	板敷	いたじき	客	10.10.6
2	41	×	遠見番	とおみばん	客	10.10.6
1	42		虚空蔵	こくうぞう	客	10.10.6
1	43		枕崎	まくらざき	般	10.10.6

2240-2 川尻線（東大山—川尻港—開聞嶽間）

	0		東大山			10.10.6
2	2		徳光	とくこう	客	13.6.1
1	3	×	長崎鼻	ながさきはな	客	13.6.1
1	4		開聞温泉	かいもんおんせん	客	13.6.1
1	5	×	東川尻	ひがしかわしり	客	13.6.1
1	6		川尻港	かわしりみなと	般	13.6.1
3	9	×	松原田口	まつばらだぐち	客	13.6.1
1	10		開聞嶽			13.6.1

2250-1 嬉野線（武雄・彼杵間）

	0		武雄	たけお	般	17.4.1
1	1	×	武雄西山	たけおにしやま	客	17.4.1
2	3	×	平原峠	ひらばるとうげ	客	17.4.1
1	4		寺ノ下	てらのした	客	17.4.1
2	6		東川登	ひがしかわのぼり	客	17.4.1
1	7	×	袴野	はかまの	客	17.4.1
1	8		天竜庵	てんりゅうあん	客	17.4.1
1	9		日出城	ひのだしろ	般	17.4.1
1	10	×	上長谷	かみながたに	客	17.4.1
1	11		一位原	いちいばる	客	17.4.1
1	12	×	今寺	いまでら	客	17.4.1
1	13		肥前築城	ひぜんつきじょう	客	17.4.1
1	14		嬉野	うれしの	般	17.4.1
1	15	×	湯野田	ゆのた	客	17.4.1
1	16		大野原口	おおのはらぐち	客	19.4.20

間料	累料		駅名	駅種	開業日	
1	17		柱松	はしらまつ	客	17.4.1
1	18	×	関所趾	せきしょあと	客	17.4.1
1	19		俵坂	たわらざか	客	17.4.1
1	20		西坂本	にしさかもと	客	17.4.1
1	21		菅無田郷	すがむたごう	客	17.4.1
1	22		大楠	おおぐす	客	17.4.1
2	24		樋口	ひぐち	般	17.4.1
1	25	×	妙法寺前	みょうほうじまえ	客	17.4.1
1	26		彼杵	そのぎ	般	17.4.1

2300-1 佐賀関線（幸崎・佐賀関間）

	0		幸崎	こうざき	般	8.3.28
1	1		本幸崎	ほんこうざき	般	8.3.28
1	2	×	下中原	しもなかのはる	客	8.3.28
1	3		東大平	ひがしおおひら	客	8.3.28
1	4	×	下大平	しもおおひら	客	8.3.28
1	5		大志生木	おおじふき	般	8.3.28
1	6		小志生木	こじふき	客	8.3.28
3	9		古宮	ふるみや	般	8.3.28
1	10		佐賀関	さかのせき	般	8.3.28

2310-1 白三線（白杵・三重町間）

	0		白杵	うすき	般	10.3.1
1	1		白杵辻	うすきつじ	客	10.3.1
1	2		上白杵前	かみうすきまえ	客	10.3.1
1	3	×	手無地蔵	てなしじぞう	客	12.6.1
1	4		清太郎	せいだろう	客	12.6.1
1	5	×	白杵山崎	うすきやまざき	客	10.3.1
1	6		南津留	みなみつる	客	10.3.1
1	7	×	搔懐	かきいだき	客	10.3.1
1	8		障子岩	しょうじいわ	客	10.3.1
1	9	×	勘場	かんば	客	12.6.1
1	10		豊後一ノ瀬	ぶんごいちのせ	客	10.3.1
1	11	×	武山谷	たけやまだに	客	12.6.1
1	12	×	生野原	しょうのはる	客	10.3.1
1	13		池原	いけばる	客	10.3.1
1	14	×	筒井	つつい	客	10.3.1
1	15	×	心行院前	しんぎょういんまえ	客	10.3.1
1	16		日当	ひなた	客	10.3.1
1	17		野津市	のついち	般	10.3.1
1	18	×	明治橋	めいじばし	客	10.3.1
1	19	×	小園	こぞの	客	10.3.1
0	19		西ノ口	にしのかち	客	19.4.20
2	21		南野津	みなみのづ	客	10.3.1
1	22		豊後栃原	ぶんごとはらは	客	10.3.1
1	23	×	花香	はなが	客	12.6.1
1	24		鼓石	つづみいし	客	10.3.1
1	25		柳井瀬	やないぜ	客	10.3.1
3	28		三重ノ原	みえのはる	客	10.3.1
2	30		権現堂	ごんげんどう	客	10.3.1

国鉄自動車路線網の盛衰

間料	累料	駅名		駅種	開業日
1	31	× 三重今市	みえいまいち	客	10.3.1
1	32	三重町	みえまち	般	10.3.1

2320-1 宮林線 (宮崎・小林町間)

間料	累料	駅名		駅種	開業日
	0	宮崎	みやざき	般	9.10.1
1	1	橋通三丁目	たちばなどおりさんちようめ	客	9.10.1
1	2	橋橋南詰	たちばなばしみなみづめ	客	9.10.1
2	4	高松橋口	たかまつばしぐち	客	9.10.1
2	6	生目	いきめ	般	9.10.1
1	7	× 柏原口	かしわばらぐち	客	9.10.1
1	8	富吉	とみよし	客	9.10.1
1	9	穆佐	むかさ	客	10.4.1
1	10	花見	はなみ	客	19.4.20
0	10	× 上花見	かみはなみ	客	12.6.1
2	12	高浜粟野	たかまあわの	客	9.10.1
1	13	日向高岡	ひゅうがたかおか	般	9.10.1
1	14	原園	はらぞの	客	9.10.1
1	15	川原田口	かわらだぐち	客	9.10.1
3	18	日向川口	ひゅうがかわぐち	客	9.10.1
1	19	× 柳瀬曲	やなせまがり	客	9.10.1
1	20	法代	ほうがだい	客	9.10.1
1	21	× 古宮田	ふるみやた	客	9.10.1
1	22	下田ノ平	しもたのひら	般	9.10.1
1	23	久木野口	くぎのぐち	客	9.10.1
2	25	堀切口	ほりきりぐち	客	9.10.1
1	26	× 漆野	うるしの	客	9.10.1
1	27	秋社	あきしゃ	客	9.10.1
1	28	× 紙屋旧町	かみやきゅうまち	客	9.10.1
1	29	紙屋	かみや	般	9.10.1
1	30	× 川内口	かわちぐち	客	9.10.1
2	32	今別府	いまびふ	客	9.10.1
2	34	石瀬戸	いしせと	客	9.10.1
2	36	天ヶ谷	あまがだに	客	9.10.1
4	40	野尻校前	のじりこうまえ	客	9.10.1
1	41	野尻町	のじりまち	般	9.10.1
1	42	× 野尻追分	のじりおいわけ	客	9.10.1
1	43	大塚原	おおつかはら	客	9.10.1
1	44	大脇	おおわき	客	9.10.1
1	45	栗須	くるす	般	9.10.1
1	46	× 猿瀬口	さるせぐち	客	12.6.1
1	47	野々崎	ののさき	客	9.10.1
1	48	瀬戸ノ口	せとのぐち	客	9.10.1
2	50	× 中岩瀬口	なかいわせぐち	客	9.10.1
1	51	西岩瀬口	にしいわせぐち	客	9.10.1
1	52	× 小林競馬場前	こばやしけいばじようまえ	客	9.10.1
1	53	× 東上町	ひがしかみまち	客	9.10.1
1	54	西上町	にしかみまち	客	9.10.1
1	55	小林町	こばやしまち	般	9.10.1

2330-1 都城線 (都城・油津間)

間料	累料	駅名		駅種	開業日
	0	都城	みやこのじょう	般	10.11.1
1	1	× 中町	なかまち	客	10.11.1
1	2	西都城	にしみやこのじょう	般	10.11.1
1	3	木ノ前	きのまえ	客	10.11.1
1	4	× 藤田口	つだぐち	客	12.6.1
1	5	藤田前	つだまえ	客	10.11.1
1	6	安久	やすひさ	般	10.11.1
1	7	安久温泉	やすひさおんせん	客	10.11.1
4	11	× 鼻切峠	はなきりとうげ	客	10.11.1
2	13	笠岩	かさいわ	客	10.11.1
1	14	上石原	かみいしはら	客	10.11.1
2	16	× 中原口	なかばるぐち	客	10.11.1
1	17	高岡口	たかおかがち	般	10.11.1
3	20	中郷二俣	なかごうふたまた	客	10.11.1
2	22	中郷猪谷	なかごういのたに	客	10.11.1
2	24	御所ノ谷	ごしょのたに	客	10.11.1
1	25	× 中尾平野	なかおびらの	客	10.11.1
1	26	上尾平野	かみおびらの	客	10.11.1
2	28	内木谷	うちきだに	客	10.11.1
1	29	× 上熊	かみぐま	客	10.11.1
8	37	地吉	じよし	客	10.11.1
2	39	上白木俣	かみしらきまた	客	10.11.1
1	40	下白木俣	しもしらきまた	客	10.11.1
2	42	× 小布瀬口	こぶせぐち	客	10.11.1
1	43	深瀬	ふかせ	般	10.11.1
1	44	× 権現津留	ごんげんづる	客	10.11.1
1	45	名尾	なお	客	10.11.1
1	46	秋山	あきやま	客	10.11.1
1	47	× 桃之木	もものき	客	10.11.1
1	48	× 鯛之子	たいのこ	客	12.6.1
1	49	日向酒谷	ひゅうがさかたに	般	10.11.1
1	50	× 栗嶺	くりみね	客	12.6.1
1	51	種子田	たねだ	客	10.11.1
1	52	× 山之口橋	やまのくちばし	客	10.11.1
1	53	楠原	くすばる	客	10.11.1
1	54	飢肥	おび	般	10.11.1
1	55	飢肥農前	おびのうまえ	客	15.4.1
1	56	飯屋譚	かりやこう	客	15.4.1
1	57	山瀬口	やませぐち	客	15.4.1
1	58	日向吾田	ひゅうがあがた	客	15.4.1
1	59	妻手橋前	つまてばしまえ	客	15.4.1
1	60	油津	あぶらつ	般	15.4.1

2340-1 国分本線 (隼人—国分—古江間)

間料	累料	駅名		駅種	開業日
	0	隼人	はやと	般	10.10.4
2	2	東ノ下	ひがしのした	客	10.10.4
1	3	国分	こくぶ	般	10.10.4
1	4	× 唐仁町	とうじんまち	客	10.10.4
1	5	御神田	おかみだ	客	10.10.4
1	6	× 乙宮	おとみや	客	10.10.4

間料	累料	駅名		駅種	開業日
1	7	敷根町	しきねまち	般	10.10.4
2	9	亀割峠	かめわりとうげ	客	10.10.4
1	10	×小廻	こめぐり	客	10.10.4
1	11	湊橋	みなとばし	客	10.10.4
1	12	福山町	ふくやまちょう	般	10.10.4
1	13	×福山熊谷	ふくやまくまんだい	客	10.10.4
1	14	中福良	なかふくら	客	10.10.4
1	15	×磯脇	いそわき	客	10.10.4
3	18	中磯	なかいそ	客	10.10.4
1	19	×松尾口	まつおぐち	客	13.3.1
2	21	下境	しもさかい	客	10.10.4
1	22	浮津港	うきつみなと	客	10.10.4
1	23	×深湊	ふかみなと	客	10.10.4
1	24	牛根	うしね	般	13.3.1
1	25	×牛根校前	うしねこうまえ	客	10.10.4
1	26	中浜	なかはま	客	10.10.4
2	28	×上ノ村	かんのむら	客	10.10.4
1	29	大中野	おおなかの	客	12.6.1
1	30	×口輪	くちわ	客	10.10.4
1	31	×居世神	こぜかみ	客	10.10.4
1	32	宮崎小路	みやざきすじ	客	10.10.4
1	33	×前崎	ぜんざき	客	10.10.4
2	35	桜島口	さくらじまぐち	客	10.10.4
2	37	×垂水小浜	たるみずおばま (44)	客	10.10.4
1	38	脇登	わきのぼり	客	10.10.4
1	39	×江島渡	えのしまわたし	客	12.6.1
1	40	海潟温泉	かいがたおんせん	客	12.6.1
1	41	下園	しもぞん	客	10.10.4
3	44	垂水町	たるみずちょう	般	10.10.4
1	45	×港平	みなとびら	客	10.10.4
1	46	俣江	またえ	客	10.10.4
1	47	鬼山口	おのはなぐち	客	10.10.4
1	48	×柘原校前	くぬぎばるこうまえ	客	10.10.4
1	49	軽砂	かるさ	客	10.10.4
1	50	新城宮脇	しんじょうみやわき	客	10.10.4
1	51	×新城諏訪	しんじょうすわ	客	10.10.4
1	52	宇住庵	うずあん	客	10.10.4
1	53	下大浜	しもおおはま	客	10.10.4
1	54	×新城麓	しんじょうふもと	客	10.10.4
2	56	古江小島	ふるえこじま	客	10.10.4
1	57	古江	ふるえ	般	10.10.4

2350-1 加治木線 (加治木・入来間)

間料	累料	駅名		駅種	開業日
	0	加治木	かじき		10.2.2
1	1	×加治木向江町	かじきむかえまち	客	10.2.2
1	2	×岩原	いわばる	客	10.2.2
1	3	須崎口	すざきぐち	客	10.2.2
1	4	×十日	とうか (45)	客	10.2.2
1	5	帖佐	ちょうさ	般	10.2.2
2	7	×出口	でぐち	客	10.2.2
1	8	山田口	やまだぐち	客	10.2.2
1	9	×老神	おいかみ	客	10.2.2
1	10	住吉池	すみよしけ	客	10.2.2
1	11	×下川原	しもかわはら	客	10.2.2
1	12	×蒲生町尻	かもまちじり	客	10.2.2
1	13	蒲生町	かもまち	般	10.2.2
1	14	×楠田	くすだ	客	10.2.2
1	15	×塞瀬戸	さやんせと	客	10.2.2
1	16	小川内口	こごちぐち	客	10.2.2
3	19	西浦	にしうら	客	10.2.2
1	20	×社野	やしらの	客	10.2.2
1	21	松川内	まつのこち	客	10.2.2
2	23	×千貫岩	せんがんいわ	客	10.2.2
2	25	藪牟田	いむた	客	10.2.2
2	27	×赤田	あかだ	客	10.2.2
1	28	藪牟田池口	いむたいけぐち	客	10.2.2
1	29	藪牟田温泉	いむたおんせん	般	10.2.2
1	30	入来原	いりきはる	客	10.2.2
1	31	×天貴美	あまきび	客	10.2.2
1	32	×堂園	どうぞん	客	10.2.2
1	33	牟多田	むただ	客	10.2.2
1	34	×諏訪温泉口	すわおんせんぐち	客	10.2.2
1	35	船瀬橋	ふなぜばし	客	10.2.2
2	37	入来	いりき	般	10.2.2

2340-2 浜之市線 (隼人—浜之市—敷根町間)

	0	隼人	はやと		11.12.15
1	1	真孝原	しんこうばら	客	11.12.15
1	2	浜之市	はまのいち	般	11.12.15
1	3	景色浜	けしきのはま	客	11.12.15
1	4	小村校前	こむらこうまえ	客	11.12.15
1	5	小村	こむら	客	11.12.15
1	6	下井	したい	客	11.12.15
1	7	敷根町	ふるえ	般	11.12.15

注 記

- (1) 十和田ホテルは 17.10 末限りで営業休止になり、17.11.16 からは積雪により約 6 ヶ月間自動車路線も休止となった。18.6.10 には「貨物自動車による運輸営業復旧」と公報に掲載される。旅客運輸営業がそれ以前に復旧していたのか、復旧せずにそのまま 18.7.5 から運行休止になったのかは不明
- (2) 13.5.1 の開業時に宇都宮～二荒山神社前の駅間料も告示されたが、路線名称には掲載されなかった。19.4.20 二荒山神社前が廃止になったため区間は宇都宮～宇都宮一条町に変更されたはずである。また同日宇都宮一条町も休止になったので、この区間も当然運行休止のはずであるが、いずれも公報への掲載はなかった。[1] にも掲載されていなかったが、25.2.20 の路線名称改正で突如復活し、[15] には掲載されている。料数は [15] に拠った
- (3) 23.12.15 再開業し、そのときは「はつちようさんした」
- (4) 23.12.15 再開業し、そのときは「あさりかむいこたん」
- (5) [9], [10] では「すがゆをんせん」となっている。14.8.26 公衆通信取扱開始の件（公報通報）でも伝送上の名称が「スガユオンセンエキ」となっているなど、濁音になっている例はいくつかあるが、どれも間違い。[1], [27] では正しく「すかゆおんせん」となっている
- (6) 旧かな「あをみばし」。北陸本線青海（おうみ、旧かな「あをみ」）から類推すれば、「おうみばし」とすべきかもしれぬ
- (7) 旧かな「かいしやうまへた」。23.12.15 再開業し、そのときは「かいじようまえた」
- (8) 告示と [1] は「こかるまい」、[15:] では「こがるまい」
- (9) 告示は「まつかはら」。ここでの読みは「まつかわら」としておいた
- (10) 告示と [1] は「あきどうし」、[15] では「あきどおし」
- (11) 告示と [1] は「まぎた」、[15] では「まきた」
- (12) 告示は「とうかまち」、[1] では「とほかまち」、[15] では「とおかまち」
- (13) 23.12.15 再開業し、そのときは「ちくこうどう」だが、[15] では「ちつこうどう Chikkōdō」となっている
- (14) [1] は川俣鉄砲町と誤記
- (15) 「芎」、「竊」という漢字は JIS 第 2 水準までに含まれていない
- (16) 現在の地名および告示、[1] は「ふじはら」、[15] では「ふじわら」
- (17) 26.11.1 再開業し、そのときは「やあさみ」
- (18) 23.12.15 再開業し、そのときは「しもはら」
- (19) 告示と [10], [1] では「すがたいらぐち」、[15] は「すがだいらぐち」
- (20) 23.12.15 再開業し、そのときも「こつと」。[15] で「Kotto」となっている
- (21) 告示は「ふなはら」、[10] では「ふなばら」
- (22) 告示と [9], [10], [1], [15] の仮名はいずれも「じつけんや」。[1] では「Jikkenya」、[15] では「Jukkenya」となっている
- (23) 23.12.15 再開業し、そのときは「ほくのうしもだ」
- (24) 23.12.15 再開業し、そのときは「ほくのうがっこうまえ」
- (25) 告示と [10] は「をにふ」、[1] では「をにふ Onifu」、[15] では「おにう Onyu」
- (26) 告示と [1], [15] の仮名はいずれも「おつさか」。[1] では「Otsusaka」、[15] では「Ossaka」となっている
- (27) 告示と [10] は「くわんおんざは」、[1] では「くわんおんざは Kanonzawa」、[15] では「かんのんざわ Kannonzawa」。ここでは「かんのんざわ」としておいた
- (28) 23.12.15 再開業し、そのときは「おのかみのまち」
- (29) 告示は「しがらきゆうしまへ」（誤植で「き」が 1 個不足か、「ぐ」を「ゆ」に誤植か）。[1] では「しがらきぐうじまへ」、[15] では「しがらきぐうしまえ」となっている。ここでは「しが

- らきぐうしまえ」としておいた
- (30) 9.12.1 篠山西町（ささやまにしまち）を改称。[19] の注記は間違い
- (31) 23.12.15 再開業し、そのときは「あじまひがしぶき」
- (32) 告示と [9], [10], [1] はいずれも「うどくわんおん」。[1] では「Udokannon」, [15] では「うどかんのん Udokannon」となっている
- (33) [1], [15] とも仮名もローマ字も「hara」
- (34) 告示と [9], [10], [1] はいずれも「ろくけんがは」。[1] では「Rokukengawa」, [15] では「ろつけんがわ Rokkengawa」となっている
- (35) 現在の地名は「やかげ」。告示と [1], [15] いずれも「やかげ」(矢掛駅は告示に仮名なし)
- (36) 読み方は「かみおつただ」か「かみおつただ」か不明
- (37) 23.12.15 再開業し、そのときは「あかなせんぞく」
- (38) 告示と [9] は「みやのはな」, [1], [15] では「みやのはた」となっている
- (39) 告示と [9], [10], [1] はいずれも「しばふ」。
- [1] では「Shibafu」, [15] では「しほう Shibō」となっている
- (40) 告示と [10], [1], [15] の仮名はいずれも「ひやくこく」。[1] では「Hyakukoku」, [15] では「Hyakkoku」となっている。ここでは「ひゃっこく」としておいた
- (41) 11.9.1 可部線（鉄道）の駅として開業し自動車による運輸も取り扱った。[16] 索引・便覧 p.351 の広浜線可部駅廃止の項目はこれを鉄道の駅であると誤認している。[19] の注記は一部間違い
- (42) 11.3.10 上鈴張（かみすずはり）を改称。[19] の注記は一部間違い
- (43) 廃止駅の料程は、猿渡～1～水追～2～松古閑～1～大津中町
- (44) 23.12.15 再開業し、そのときは「たるみずおはま」
- (45) 告示と [10] は「とうか」。23.12.15 再開業し、そのときも「とうか」。ただし、[15] では「とおか」となっている

—— 2010 年 7 月 14 日受領 ——